

Boletín de extranjeros en la Comunidad de Madrid

Junio 2017



EMPLEO Y MERCADO DE TRABAJO

CONSEJERÍA DE ECONOMÍA, EMPLEO Y HACIENDA

Consejera de Economía, Empleo y Hacienda

Excma. Sra. Dña. Engracia Hidalgo Tena

Viceconsejero de Hacienda y Empleo

Ilmo. Sr. D. Miguel Ángel García Martín

Director General del Servicio Público de Empleo

Ilmo. Sr. D. José María Díaz Zabala

Subdirectora General de Análisis, Planificación y Evaluación

Teresa Fernández Huete

Jefe del Área de Análisis y Estrategia

Antonio Hernando Sánchez

Equipo técnico editorial

Marta Rosa Sánchez Sánchez

Pilar Jiménez Muñoz

© Comunidad de Madrid

Edita: Dirección General del Servicio Público de Empleo

de la Consejería de Economía, Empleo y Hacienda

Vía Lusitana, 21. 28025 Madrid.

Análisis.estrategia@madrid.org

www.madrid.org

Formato de edición: archivo electrónico

Edición: 07/2017

Editado en España - *Published in Spain*



Índice

- **Estructura del Boletín**
- **Análisis**
 - Afiliación a la Seguridad Social
 - Contratos
 - Paro registrado
 - EPA
 - Población
- **Anexo tablas**
 - **Índice I.** Afiliación a la Seguridad Social
 - **Índice II.** Contratos y Paro registrado
 - **Índice III.** EPA
 - **Índice IV.** Población

Estructura del Boletín

El Boletín de trabajadores extranjeros recoge información del mercado de trabajo de los inmigrantes en Madrid y una comparativa con el resto de comunidades autónomas de España y el total nacional. Este Boletín consta de dos bloques:

1. Análisis

Texto que recoge el estudio mensual de los datos de afiliación a la seguridad social del colectivo de extranjeros así como los de contratos y paro registrado. También se recoge la evolución trimestral de la EPA y semestralmente se revisan e incorporan los datos relativos a Población. El análisis de datos se extrae de las tablas que se anexan en este documento.

2. Anexo de tablas

Índice I: Recoge las tablas relativas a los datos de afiliación media de extranjeros a la seguridad social, que son los que publica el Ministerio de Empleo y Seguridad Social desde julio de 2008. Los datos de afiliación se detallan por comunidades autónomas, regímenes, ramas de actividad y países y zonas de procedencia. También se recogen datos por sexo y edad. En todas las tablas debe tenerse en cuenta que la diferencia entre el total regímenes y la suma del régimen general, S. E. Agrario, S. E. Hogar y régimen de autónomos corresponde a los regímenes de mar y carbón.

La fuente de los datos es [Ministerio de Empleo y Seguridad Social](#)

Índice II: Recoge las tablas de contratos y paro registrado del colectivo de inmigrantes. Los datos de paro y contratos se recogen por zona de procedencia, sexo, edad y por rama y sector de actividad.

Las fuentes son: [Estadísticas del mercado de trabajo](#) de la Consejería de Economía, Empleo y Hacienda de la Comunidad de Madrid y el [SEPE](#)

Índice III: Recoge las tablas que actualizan EPA. La fuente es el [INE](#)

Índice IV: Recoge las tablas que actualizan Población. La fuente es el [INE](#)

Publicaciones del Área de Análisis y Estrategia

[Mercado de Trabajo en las localidades madrileñas \(Publicación periódica\)](#)

[Principales Indicadores del Mercado de Trabajo \(Publicación periódica\)](#)

[Boletín Afiliación a la Seguridad Social \(Publicación periódica\)](#)

[Boletín Informativo Paro Registrado y Contratos \(Publicación periódica\)](#)

[Informe Paro Registrado por Localidades \(Publicación periódica\)](#)

[Boletín de Trabajadores Extranjeros \(Publicación periódica\)](#)

[Informe de paro registrado y contratos de trabajo. Incorpora datos nacionales \(Publicación periódica\)](#)

[Informes sobre Mercado de Trabajo en la Comunidad de Madrid. Encuesta de Población Activa \(Publicación periódica\)](#)

[EPA. Mercado de Trabajo. Informe Primeros Datos \(Publicación periódica\)](#)

[Discapacidad y Empleo en la Comunidad de Madrid](#)

[Boletín Informativo personas con discapacidad. Paro y Contratos \(Publicación periódica\)](#)

[La inserción laboral de los titulados universitarios \(Publicación periódica\)](#)

Análisis

Claves del mes

- Los autónomos extranjeros crecen un 7,55% en el último año en la región
- En Madrid los contratos a trabajadores extranjeros han crecido un 7,46% en junio
- En la Comunidad Madrid el paro de inmigrantes ha descendido un 3,06% en el último mes
- Según la EPA del II trimestre de 2017, la tasa de paro de los extranjeros en Madrid se sitúa casi seis puntos por debajo de la de este colectivo en España (17,88% vs. 23,70%)
- Según el Padrón municipal del INE (datos provisionales) la población extranjera en Madrid alcanza la cifra de 793.513 en el año 2017

Análisis de los datos del mercado de trabajo de los extranjeros en Madrid

Afiliación a la Seguridad Social

En el mes de junio la afiliación de extranjeros a la Seguridad Social alcanza la cifra de 366.666 en la región. Madrid es la segunda comunidad autónoma con mayor número de extranjeros afiliados, tras Cataluña.

En España los afiliados extranjeros ascienden a 1.875.413 de los cuales, el 19,55% trabaja en Madrid.

| Afiliación media | Junio 2017 |
|------------------|------------|
| Madrid | España |
| 366.666 | 1.875.413 |

La afiliación de trabajadores extranjeros muestra un aumento del 0,91% en relación al mes anterior en la Comunidad de Madrid. En términos absolutos la subida ha sido de 3.313 trabajadores. Este mes en España la afiliación de extranjeros presenta un incremento de 0,74%, con 13.822 ocupados más que en mayo de 2017.

En términos anuales la afiliación de extranjeros en Madrid registra un aumento de 5,04%, con 17.609 ocupados más que en junio de 2016. Este incremento es superior al que ha registrado la afiliación total (3,70%). En este mismo período, en España la afiliación de extranjeros ha aumentado en 127.612 trabajadores con una tasa de 7,30%, más de tres puntos y medio por encima de la tasa de variación interanual del total de afiliación (3,79%). Estos datos se encuadran en un contexto en el que la población extranjera en Madrid ha experimentado una subida de 0,11% con respecto al año anterior. Sin embargo, en España, la población extranjera ha presentado una

bajada de 1,49% con respecto a 2016 según los últimos datos de Padrón Continuo publicados por el INE.

| Junio 2017 | Variación intermensual | | Variación interanual | |
|------------|------------------------|------|----------------------|------|
| | Absoluta | Tasa | Absoluta | Tasa |
| Madrid | 3.313 | 0,91 | 17.609 | 5,04 |
| España | 13.822 | 0,74 | 127.612 | 7,30 |

En junio los autónomos extranjeros ascienden a 47.714 y presentan un aumento intermensual de 0,71%. En términos absolutos esta subida ha sido de 338 ocupados.

En términos interanuales los afiliados extranjeros al Régimen de Autónomos aumentan. Con 3.350 afiliaciones más que en junio de 2016, han crecido un 7,55% en el último año.

El peso de los extranjeros sobre el total de afiliados en la Comunidad de Madrid es de 12,17%, dos puntos por encima de su peso en el total nacional (10,17%).

Respecto a su procedencia, un 41,86% del total de extranjeros afiliados en la Comunidad de Madrid pertenecen a países comunitarios (153.485 personas). Los 213.180 restantes son extranjeros procedentes de países de fuera de la Unión Europea (58,14%).

El mayor número de trabajadores extranjeros radicados en Madrid proceden de Rumanía (82.389), China (25.885) y Marruecos (21.699).

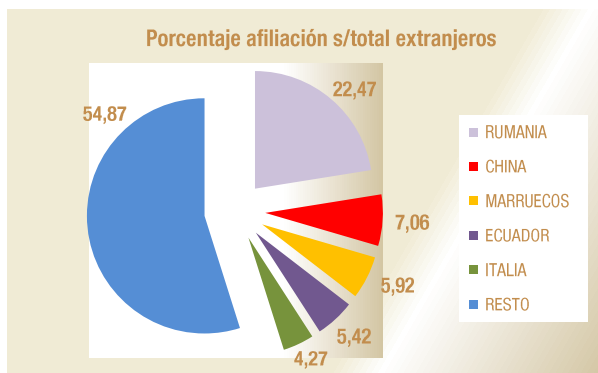

La Comunidad de Madrid es una de las regiones con mayor proporción de mujeres afiliadas entre los trabajadores extranjeros con un 50,61%, por detrás de Ceuta (54,13%) y de Asturias (51,85%) y más de seis puntos por encima del conjunto nacional (44,33%).

Con 185.568 afiliadas extranjeras, Madrid supera en términos absolutos a todas las comunidades autónomas excepto a Cataluña. La afiliación de mujeres inmigrantes comunitarias representa el 20,34% del conjunto nacional. En el caso de las trabajadoras extracomunitarias el porcentaje es del 23,96%.

Por sectores de actividad, los que agrupan a un mayor número de afiliados extranjeros en Madrid son los siguientes. En el régimen general: S. E. Hogar (20,63%), Hostelería (15,32%), Comercio y reparación de vehículos (13,23%) y Actividades administrativas y servicios auxiliares (10,93%), lo que representa un total de 60,11%. En el régimen de autónomos: Comercio y reparación de vehículos (33,36%), Construcción (14,84%) y Hostelería (12,23%), lo que supone un 60,43%.

Contratación

En junio de 2017 la contratación de trabajadores extranjeros ha experimentado un aumento en Madrid y un descenso en el total nacional.

En Madrid este mes se han realizado 42.372 contratos a trabajadores inmigrantes. Esto supone el 16,86% del total de contratos celebrados en Madrid, que han sido 251.288. En el mismo mes en España se han llevado a cabo 350.197 contratos a extranjeros, un 16,76% del total de contratos efectuados, que han sido 2.089.520. En la Comunidad de Madrid se ha formalizado el 12,10% de los contratos a extranjeros realizados en España.

En términos intermensuales los contratos a extranjeros en la Comunidad de Madrid han experimentado un aumento de 7,46% con 2.942 contratos más que el mes anterior. Del mismo modo el total de contratos ha registrado un crecimiento de 14,90% en la región. En España este mes se han efectuado 22.794 contratos menos a trabajadores inmigrantes (-6,11%). El total de contratos registrados en España ha experimentado una subida de 3,06% con 61.951 contratos más que el mes anterior.

Este mes la cifra de extranjeros no comunitarios contratados en Madrid alcanza los 28.151, lo que supone un 66,44% sobre el total de extranjeros contratados en Madrid, que han sido 42.372. La contratación de inmigrantes comunitarios ha alcanzado los 14.221 lo que refleja un porcentaje de 33,56%.

| Contratos extranjeros | | Junio 2017 |
|-----------------------|-----------------|-----------------|
| Comunitarios | No comunitarios | Total contratos |
| 14.221 | 28.151 | 42.372 |
| 33,56 | 66,44 | 100,00 |

Con respecto a junio de 2016, en Madrid, los contratos a inmigrantes han experimentado un aumento de un 13,10%. El total de contrataciones registra una tasa de variación interanual de 10,35% con 23.579 contratos más que en junio de 2016. En España, en términos interanuales, la contratación muestra un aumento de 10,80% en el caso de trabajadores extranjeros y de 8,81% en el total de contrataciones.

Cuatro ramas de actividad agrupan el 62,70% de los contratos a inmigrantes en Madrid y son: Hostelería (24,96%), Actividades administrativas y servicios auxiliares (14,21%), Construcción (11,97%) y Comercio al por mayor... (11,56%). El peso de las contrataciones en estas ramas de actividad es mayor entre los extranjeros no comunitarios, 64,71%, que entre los extranjeros comunitarios, 58,74%.

El 21,23% de los contratos realizados a extranjeros en la Comunidad de Madrid han sido indefinidos. En el caso de los inmigrantes comunitarios, el porcentaje de contratación indefinida ha sido 20,17% y para los inmigrantes no comunitarios 21,77%. El colectivo de trabajadores españoles en nuestra Comunidad presenta un 12,98% de contratos indefinidos sobre los totales.

Paro registrado

En junio el paro registrado de trabajadores inmigrantes ha presentado un descenso tanto en Madrid como en el resto de España.

En nuestra región este mes se han registrado 61.230 parados extranjeros y el total de paro registrado ha alcanzado la cifra de 379.808. El porcentaje de parados inmigrantes sobre el total de parados en nuestra región se eleva a 16,12%. En España este mes se han registrado 394.128 parados extranjeros, lo que supone un 11,72% del total de parados, que ha alcanzado la cifra de 3.362.811.

En términos intermensuales, el paro de extranjeros baja en Madrid en 1.933 trabajadores, un 3,06%. El paro registrado total presenta una caída respecto al mes anterior de 7.735 personas, con una tasa de variación intermensual negativa de 2%.

En España el paro registrado de extranjeros experimenta una bajada de 5.440 trabajadores en junio (-1,36%). Por su parte, el paro total muestra un descenso de 98.317 personas (-2,84%) con respecto al mes anterior.

El paro de las mujeres extranjeras en la Comunidad de Madrid registra este mes una cifra de 31.085 paradas, y representa el 50,77% del paro del total de inmigrantes.

En Madrid, el peso de los extranjeros parados sobre el total del paro registrado es de 16,12%, mientras que los extranjeros representan el 16,86% de las contrataciones y el 14,08% de los ocupados (EPA).

En el mes de junio el paro registrado de extranjeros no comunitarios en la Comunidad de Madrid alcanza los 37.299 trabajadores, lo que supone un 60,92% del total de extranjeros parados en Madrid, que han sido 61.230. La cifra de parados inmigrantes comunitarios alcanza los 23.931, lo que representa un porcentaje de 39,08%.

| Paro registrado extranjeros | | Junio 2017 |
|-----------------------------|-----------------|-----------------|
| Comunitarios | No comunitarios | Total contratos |
| 23.931 | 37.299 | 61.230 |
| 39,08 | 60,92 | 100,00 |

Con respecto a junio de 2016, el paro de inmigrantes ha bajado en Madrid en 7.288 personas, un descenso de 10,64%. El paro registrado total ha caído un 10,75% y muestra 45.732 desempleados menos.

En España, en el mismo período, el paro entre los inmigrantes ha bajado en 47.142 personas, una caída de 10,68% y el total de parados presenta un descenso de 10,73%, con 404.243 parados menos que en junio de 2016.

En la Comunidad de Madrid las ramas de actividad con mayor número de parados extranjeros en el mes de junio son: Construcción (17,07%), Hostelería (13,43%), Actividades administrativas y servicios auxiliares (13,36%) y Comercio al por mayor y al por menor; reparación de vehículos de motor y motocicletas (10,06%). En conjunto, un 53,92% de los parados extranjeros se aglutinan en estas ramas de actividad.

Encuesta de Población Activa. EPA II Trimestre de 2017

La Encuesta de Población Activa correspondiente al segundo trimestre de 2017, cifra en 4.231.200 la población de 16-64 años de la Comunidad de Madrid, de los cuales 589.800 son extranjeros.

Centrando el análisis de datos en este grupo de edad, en Madrid la tasa de actividad de los extranjeros es 83,72%, más de seis puntos por encima de la tasa de actividad de los extranjeros en España (77,47%).

La tasa de ocupación de este colectivo es 68,75% en la Comunidad de Madrid y supera en nueve puntos y medio a la de extranjeros en España (59,11%).

La tasa de paro de los inmigrantes en Madrid (17,88%) se sitúa casi seis puntos por debajo de la tasa de paro de los extranjeros en España (23,70%).



Según los datos correspondientes al segundo trimestre de 2017 de la Encuesta de Población Activa, se han alcanzado los 2.880.100 ocupados en nuestra región, de los cuales 405.500 son extranjeros, lo que representa el 14,08% de los ocupados totales.

En Madrid la tasa de ocupados del colectivo de extranjeros (68,75%) es ligeramente superior a la de la población total (68,07%).

La tasa de paro de los extranjeros en Madrid (17,88%) se encuentra casi cinco puntos por encima de la tasa de paro de la población total en esta Comunidad (13,09%). En España las tasas de paro de extranjeros y población total son 23,70% y 17,34%.



En cuanto al peso de los ocupados extranjeros entre el total de ocupados por Comunidades, las que presentan una mayor proporción de extranjeros entre sus ocupados son Baleares (20,77%), Murcia (16,47%), Canarias (16,12%), Comunidad Valenciana (14,33%) y Madrid (14,08%). La media para el conjunto nacional es de 11,05%.

En Madrid un 54,28% de la población extranjera de 16 a 64 años de edad son mujeres. En España este porcentaje alcanza el 53,05%.

Dentro del mercado laboral, en nuestra Comunidad, en el colectivo de extranjeros, el peso de las mujeres extranjeras supone el 50,56% de los activos y el 50,85% de los ocupados.

En España las mujeres constituyen el 47,88% de los activos y el 46,61% de los ocupados del colectivo de extranjeros.

El peso de las mujeres ocupadas extranjeras en nuestra región, es mayor que el de las mujeres ocupadas de la población total en Madrid (50,85% vs. 48,39%).

En Madrid la tasa de actividad de las mujeres extranjeras supera en casi cuatro puntos a la tasa de actividad de la población total femenina (77,99% vs. 74,14%). Sin embargo, las trabajadoras extranjeras tienen una tasa de ocupación de 64,41%, similar a la del total de mujeres en Madrid (64,24%).

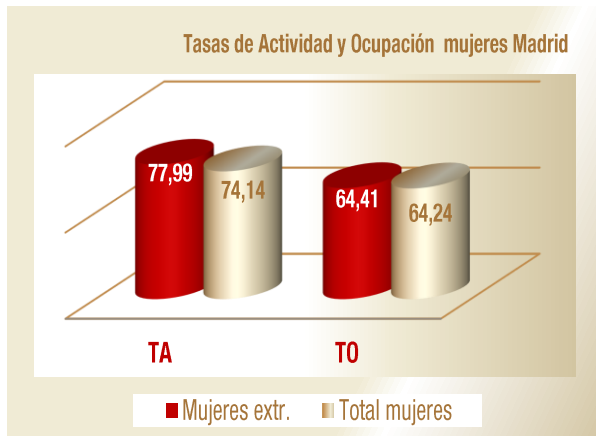

Entre la población masculina extranjera, en Madrid la tasa de actividad de los trabajadores extranjeros (90,52%) supera en casi ocho puntos a la tasa de actividad del conjunto de la población masculina (82,72%). Sin embargo, los trabajadores extranjeros tienen una tasa de ocupación de 73,91%, casi dos puntos por encima de la del total de hombres ocupados en Madrid (72,10%).



Otro rasgo definitorio de la oferta de trabajo extranjera en todas las regiones españolas es su juventud. En Madrid y en España, los ocupados entre los 25 y los 54 años suponen el 84,15% y 85,70% en el colectivo de extranjeros.

La estabilidad en el empleo es mayor entre los asalariados extranjeros en la Comunidad de Madrid que en el resto de España, con unas tasas de temporalidad de 31,91% para Madrid y de 40,31% para España.

Datos de población

Según el Padrón Municipal del Instituto Nacional de Estadística (INE) los datos provisionales del año 2017 cifran la población extranjera empadronada en la Comunidad de Madrid en 793.513 extranjeros, el 12,20% de la población madrileña, que asciende a 6.504.584. De ellos, 287.437 (4,42%) proceden de la UE y 506.076 (7,78%) de la No UE.

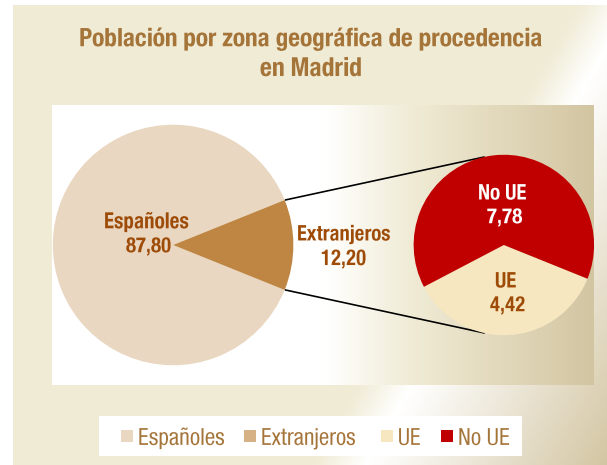

En España, la población extranjera empadronada se eleva a 4.549.858, el 9,78% de la población total, que asciende a 46.539.026. Un 17,44% de los inmigrantes en España reside en Madrid, segundo porcentaje más alto del país, sólo por detrás de Cataluña (22,82%).

El colectivo de inmigrantes mayoritario en Madrid son los extranjeros de la No Unión Europea que representa el 63,78% de los inmigrantes de nuestra región. El 32,64% de los extranjeros de Madrid son latinoamericanos entre los que destacan: Ecuatorianos (4,94%), colombianos (4,42%), peruanos (3,17%), dominicanos (3,15%) y Paraguayos (2,97%). Un segundo grupo son los inmigrantes africanos (13,53%), en su mayoría de origen marroquí (9,55%) seguidos a distancia por los nigerianos (1,08%). En tercer lugar se sitúan los asiáticos (11,62%), fundamentalmente de origen chino (7,19%), seguidos por los filipinos (1,73%). En último lugar se encuentran los europeos no comunitarios (4,56%) entre los que predominan los extranjeros de origen ucraniano que representan el 2,82% del total de inmigrantes en Madrid.

Los inmigrantes de la Unión Europea residentes en Madrid suponen el 36,22% del total de extranjeros en nuestra región. Por procedencia los primeros puestos están ocupados por rumanos (21,29%) e italianos (3,20%); casi uno de cada cuatro extranjeros (24,49%) procede de estos dos países. Dentro de este grupo el tercer lugar lo ocupan los búlgaros (2,84%). Los países que forman parte del grupo fundador de la UE, que son Italia, Alemania, Bélgica, Francia, Luxemburgo y Países Bajos, aportan al colectivo de extranjeros un 6,27%.

El grupo mayoritario de inmigrantes en Madrid es de origen rumano, con 168.940 empadronados. Le siguen los marroquíes con 75.766 y los chinos con 57.036.

Principales indicadores

| Extranjeros | Fecha | Madrid | | | | España | | | |
|-----------------|----------------|---------|---------------------|-----------------|----------|---------------------|---------|-----------------|----------|
| | | Dato | % Extr. | Var. Interanual | | Dato | % Extr. | Var. Interanual | |
| | | | | Absoluta | Relativa | | | Absoluta | Relativa |
| Población* | ene-17 | 793.513 | 12,20 | 886 | 0,11 | 4.549.858 | 9,78 | -68.723 | -1,49 |
| Afiliación | jun-17 | 366.666 | 12,17 | 17.609 | 5,04 | 1.875.413 | 10,17 | 127.612 | 7,30 |
| Activos | II Trim. 2.017 | 493,8 | 14,90 | -3,1 | -0,62 | 2.698,5 | 11,97 | -11,9 | -0,44 |
| Ocupados | | 405,5 | 14,08 | 43,3 | 11,97 | 2.058,8 | 11,05 | 90,7 | 4,61 |
| Parados | | 88,3 | 20,35 | -46,4 | -34,46 | 639,6 | 16,36 | -102,6 | -13,82 |
| Paro Registrado | jun-17 | 61.230 | 16,12 | -7.288 | -10,64 | 394.128 | 11,72 | -47.142 | -10,68 |
| Contratos | | 42.372 | 16,86 | 4.907 | 13,10 | 350.197 | 16,76 | 34.133 | 10,80 |
| Tasas | Fecha | Dato | Variación Inter-EPA | | Dato | Variación Inter-EPA | | | |
| Tasa Actividad | II Trim. 2.017 | 83,72 | 0,94 | | 77,47 | -0,16 | | | |
| Tasa Ocupación | | 68,75 | 4,39 | | 59,11 | 1,28 | | | |
| Tasa Paro | | 17,88 | -4,37 | | 23,70 | -1,81 | | | |

| Totales | Fecha | Madrid | | | España | | |
|-----------------|----------------|-----------|---------------------|----------|------------|---------------------|----------|
| | | Dato | Var. Interanual | | Dato | Var. Interanual | |
| | | | Absoluta | Relativa | | Absoluta | Relativa |
| Población* | ene-17 | 6.504.584 | 37.588 | 0,58 | 46.539.026 | -17.982 | -0,04 |
| Afiliación | jun-17 | 3.013.410 | 107.526 | 3,70 | 18.433.107 | 672.836 | 3,79 |
| Activos | II Trim. 2.017 | 3.314,0 | -40,6 | -1,21 | 22.544,5 | -162,5 | -0,72 |
| Ocupados | | 2.880,1 | 74,2 | 2,64 | 18.635,7 | 497,4 | 2,74 |
| Parados | | 433,8 | -114,7 | -20,92 | 3.908,8 | -659,9 | -14,44 |
| Paro Registrado | jun-17 | 379.808 | -45.732 | -10,75 | 3.362.811 | -404.243 | -10,73 |
| Contratos | | 251.288 | 23.579 | 10,35 | 2.089.520 | 169.180 | 8,81 |
| Tasas | Fecha | Dato | Variación Inter-EPA | | Dato | Variación Inter-EPA | |
| Tasa Actividad | II Trim. 2.017 | 78,32 | 0,08 | | 75,06 | 0,10 | |
| Tasa Ocupación | | 68,07 | 1,02 | | 62,04 | 1,23 | |
| Tasa Paro | | 13,09 | -1,22 | | 17,34 | -1,53 | |

| Peso de Madrid sobre España | | | |
|-----------------------------|----------------|-------------|---------|
| Indicador | Fecha | Extranjeros | Totales |
| Población* | ene-17 | 17,44 | 13,98 |
| Afiliación | jun-17 | 19,55 | 16,35 |
| Ocupados EPA | II Trim. 2.017 | 19,70 | 15,45 |
| Paro Registrado | jun-17 | 15,54 | 11,29 |
| Contratos | | 12,10 | 12,03 |

| Peso de Extranjeros No UE sobre Total de Extranjeros | | | |
|--|--------|--------|--------|
| Indicador | Fecha | Madrid | España |
| Población | ene-17 | 63,78 | 61,24 |
| Afiliación | jun-17 | 58,14 | 57,32 |
| Paro Regist. (No com./ Total extr.) | | 60,92 | 63,99 |

* Población: Datos provisionales año 2017

Datos EPA referidos a Población 16-64 años. Valores en miles

Anexo Tablas

Índice I. Afiliación a la Seguridad Social

Índice II. Contratos y Paro registrado

Índice III. EPA

Índice IV. Población

Anexo de tablas. Índice I

Seguridad Social

Extranjeros afiliados por comunidad autónoma, regímenes y zona de procedencia

Datos mensuales

Variación intermensual e interanual por CCAA

Total regímenes y Autónomos

Peso afiliados extranjeros sobre total afiliados por CCAA

Datos mensuales

Afiliados extranjeros por zona de procedencia, sexo y CCAA

Madrid y España

Evolución de la afiliación intermensual-interanual de trabajadores extranjeros

Madrid y España

Afiliados al régimen general y de autónomos por ramas de actividad en Madrid

Datos mensuales

Ranking variación interanual e intermensual de afiliación de extranjeros por CCAA

Datos mensuales

Distribución de afiliación de extranjeros por CCAA

Gráfico

Afiliación de extranjeros en Madrid por regímenes y país de procedencia y ranking

Datos mensuales

| Afiliación de extranjeros por CCAA y regímenes | | | | | | Junio 2017 |
|--|------------------|------------------|----------------|----------------|----------------|-----------------------|
| Total extranjeros | | | | | | |
| Comunidad Autónoma | Total regímenes | General | S.E. Agrario | S.E.Hogar | Autónomos | Distribución por CCAA |
| Andalucía | 218.609 | 92.220 | 70.955 | 15.109 | 39.909 | 11,66 |
| Aragón | 76.870 | 40.939 | 19.627 | 6.913 | 9.379 | 4,10 |
| Asturias | 13.245 | 7.824 | 328 | 2.389 | 2.409 | 0,71 |
| Baleares | 107.251 | 79.559 | 1.590 | 5.149 | 20.582 | 5,72 |
| Canarias | 88.956 | 62.163 | 2.115 | 2.779 | 21.296 | 4,74 |
| Cantabria | 10.985 | 7.001 | 215 | 1.805 | 1.832 | 0,59 |
| Castilla-La Mancha | 62.727 | 31.619 | 19.550 | 4.095 | 7.464 | 3,34 |
| Castilla-León | 51.736 | 33.931 | 5.533 | 5.690 | 6.572 | 2,76 |
| Cataluña | 454.476 | 327.283 | 23.239 | 34.444 | 68.647 | 24,23 |
| C. Valenciana | 191.552 | 117.654 | 18.713 | 14.367 | 40.371 | 10,21 |
| Extremadura | 13.104 | 4.910 | 5.350 | 846 | 1.997 | 0,70 |
| Galicia | 31.676 | 20.106 | 1.224 | 3.144 | 5.973 | 1,69 |
| Madrid | 366.666 | 252.068 | 1.030 | 65.781 | 47.714 | 19,55 |
| Murcia | 86.742 | 26.886 | 47.443 | 5.113 | 7.158 | 4,63 |
| Navarra | 22.764 | 13.178 | 2.822 | 2.845 | 3.920 | 1,21 |
| País Vasco | 56.141 | 33.552 | 1.676 | 11.376 | 9.213 | 2,99 |
| La Rioja | 14.804 | 8.376 | 2.914 | 1.621 | 1.894 | 0,79 |
| Ceuta | 2.690 | 1.134 | 1 | 1.176 | 364 | 0,14 |
| Melilla | 4.419 | 2.028 | 2 | 1.479 | 908 | 0,24 |
| Total | 1.875.413 | 1.162.430 | 224.327 | 186.121 | 297.601 | 100,00 |
| Extranjeros Unión Europea | | | | | | |
| Comunidad Autónoma | Total regímenes | General | S.E. Agrario | S.E.Hogar | Autónomos | Distribución por CCAA |
| Andalucía | 98.719 | 45.970 | 29.464 | 2.375 | 20.819 | 12,33 |
| Aragón | 41.216 | 23.312 | 10.047 | 3.333 | 4.512 | 5,15 |
| Asturias | 5.918 | 3.553 | 115 | 1.042 | 1.037 | 0,74 |
| Baleares | 59.096 | 42.259 | 201 | 1.593 | 14.805 | 7,38 |
| Canarias | 49.433 | 33.265 | 717 | 216 | 14.906 | 6,18 |
| Cantabria | 4.064 | 2.753 | 86 | 445 | 763 | 0,51 |
| Castilla-La Mancha | 37.246 | 17.990 | 13.833 | 1.975 | 3.448 | 4,65 |
| Castilla-León | 29.470 | 19.940 | 3.855 | 2.413 | 3.254 | 3,68 |
| Cataluña | 151.380 | 115.654 | 5.872 | 3.358 | 26.271 | 18,91 |
| C. Valenciana | 96.552 | 62.095 | 6.845 | 5.464 | 22.051 | 12,06 |
| Extremadura | 6.843 | 2.683 | 3.118 | 249 | 793 | 0,85 |
| Galicia | 14.143 | 10.015 | 695 | 579 | 2.661 | 1,77 |
| Madrid | 153.485 | 110.970 | 427 | 22.694 | 19.342 | 19,18 |
| Murcia | 15.693 | 9.053 | 3.366 | 559 | 2.705 | 1,96 |
| Navarra | 10.373 | 6.500 | 772 | 1.143 | 1.958 | 1,30 |
| País Vasco | 18.902 | 12.278 | 714 | 1.897 | 3.952 | 2,36 |
| La Rioja | 7.645 | 4.188 | 1.545 | 938 | 973 | 0,96 |
| Ceuta | 64 | 35 | 0 | 0 | 29 | 0,01 |
| Melilla | 175 | 72 | 0 | 0 | 104 | 0,02 |
| Total | 800.418 | 522.584 | 81.672 | 50.271 | 144.382 | 100,00 |
| Extranjeros No Unión Europea | | | | | | |
| Comunidad Autónoma | Total regímenes | General | S.E. Agrario | S.E.Hogar | Autónomos | Distribución por CCAA |
| Andalucía | 119.890 | 46.250 | 41.490 | 12.734 | 19.090 | 11,15 |
| Aragón | 35.654 | 17.627 | 9.580 | 3.581 | 4.866 | 3,32 |
| Asturias | 7.327 | 4.271 | 213 | 1.347 | 1.372 | 0,68 |
| Baleares | 48.154 | 37.300 | 1.389 | 3.556 | 5.777 | 4,48 |
| Canarias | 39.523 | 28.898 | 1.398 | 2.563 | 6.390 | 3,68 |
| Cantabria | 6.921 | 4.248 | 129 | 1.360 | 1.069 | 0,64 |
| Castilla-La Mancha | 25.481 | 13.629 | 5.717 | 2.120 | 4.015 | 2,37 |
| Castilla-León | 22.266 | 13.991 | 1.678 | 3.278 | 3.318 | 2,07 |
| Cataluña | 303.096 | 211.629 | 17.367 | 31.085 | 42.376 | 28,20 |
| C. Valenciana | 94.999 | 55.559 | 11.868 | 8.903 | 18.320 | 8,84 |
| Extremadura | 6.261 | 2.227 | 2.233 | 597 | 1.204 | 0,58 |
| Galicia | 17.533 | 10.090 | 530 | 2.565 | 3.312 | 1,63 |
| Madrid | 213.180 | 141.098 | 603 | 43.087 | 28.372 | 19,83 |
| Murcia | 71.050 | 17.833 | 44.077 | 4.554 | 4.453 | 6,61 |
| Navarra | 12.391 | 6.678 | 2.049 | 1.702 | 1.962 | 1,15 |
| País Vasco | 37.240 | 21.274 | 961 | 9.480 | 5.261 | 3,46 |
| La Rioja | 7.159 | 4.187 | 1.369 | 683 | 920 | 0,67 |
| Ceuta | 2.626 | 1.099 | 1 | 1.176 | 335 | 0,24 |
| Melilla | 4.244 | 1.957 | 2 | 1.479 | 804 | 0,39 |
| Total | 1.074.995 | 639.846 | 142.654 | 135.850 | 153.219 | 100,00 |

Fuente: Ministerio de Empleo y Seguridad Social

Variación mensual y anual por CCAA

| Total regímenes | | | | | |
|--------------------|------------------------|------------------------|-------------|----------------------|-------------|
| Comunidad Autónoma | jun-17 | Variación intermensual | | Variación interanual | |
| | Afiliación extranjeros | Var. Absoluta | Tasa | Var. Absoluta | Tasa |
| Andalucía | 218.609 | -24.751 | -10,17 | 13.073 | 6,36 |
| Aragón | 76.870 | 5.071 | 7,06 | 5.970 | 8,42 |
| Asturias | 13.245 | 232 | 1,78 | 533 | 4,19 |
| Baleares | 107.251 | 8.454 | 8,56 | 9.230 | 9,42 |
| Canarias | 88.956 | 101 | 0,11 | 6.978 | 8,51 |
| Cantabria | 10.985 | 348 | 3,27 | 783 | 7,67 |
| Castilla-La Mancha | 62.727 | 6.436 | 11,43 | 3.027 | 5,07 |
| Castilla-León | 51.736 | 2.225 | 4,49 | 3.056 | 6,28 |
| Cataluña | 454.476 | 15.782 | 3,60 | 40.845 | 9,87 |
| C. Valenciana | 191.552 | -493 | -0,26 | 12.924 | 7,24 |
| Extremadura | 13.104 | 728 | 5,88 | 465 | 3,68 |
| Galicia | 31.676 | 607 | 1,95 | 1.665 | 5,55 |
| Madrid | 366.666 | 3.313 | 0,91 | 17.609 | 5,04 |
| Murcia | 86.742 | -4.934 | -5,38 | 6.158 | 7,64 |
| Navarra | 22.764 | -105 | -0,46 | 1.258 | 5,85 |
| País Vasco | 56.141 | 877 | 1,59 | 3.314 | 6,27 |
| La Rioja | 14.804 | -29 | -0,20 | 612 | 4,31 |
| Ceuta | 2.690 | 2 | 0,07 | 71 | 2,71 |
| Melilla | 4.419 | -41 | -0,92 | 40 | 0,91 |
| Total | 1.875.413 | 13.822 | 0,74 | 127.612 | 7,30 |

| Autónomos | | | | | |
|--------------------|------------------------|------------------------|-------------|----------------------|-------------|
| Comunidad Autónoma | jun-17 | Variación intermensual | | Variación interanual | |
| | Afiliación extranjeros | Var. Absoluta | Tasa | Var. Absoluta | Tasa |
| Andalucía | 39.909 | 436 | 1,10 | 2.877 | 7,77 |
| Aragón | 9.379 | 21 | 0,22 | 638 | 7,30 |
| Asturias | 2.409 | 11 | 0,46 | 28 | 1,18 |
| Baleares | 20.582 | 835 | 4,23 | 1.215 | 6,27 |
| Canarias | 21.296 | 59 | 0,28 | 1.453 | 7,32 |
| Cantabria | 1.832 | 17 | 0,94 | 36 | 2,00 |
| Castilla-La Mancha | 7.464 | 57 | 0,77 | 511 | 7,35 |
| Castilla-León | 6.572 | 63 | 0,97 | 176 | 2,75 |
| Cataluña | 68.647 | 811 | 1,20 | 5.672 | 9,01 |
| C. Valenciana | 40.371 | 439 | 1,10 | 2.581 | 6,83 |
| Extremadura | 1.997 | -11 | -0,55 | 37 | 1,89 |
| Galicia | 5.973 | 105 | 1,79 | 393 | 7,04 |
| Madrid | 47.714 | 338 | 0,71 | 3.350 | 7,55 |
| Murcia | 7.158 | 54 | 0,76 | 444 | 6,61 |
| Navarra | 3.920 | 37 | 0,95 | 358 | 10,05 |
| País Vasco | 9.213 | 133 | 1,46 | 696 | 8,17 |
| La Rioja | 1.894 | 16 | 0,85 | 168 | 9,73 |
| Ceuta | 364 | 11 | 3,12 | 60 | 19,74 |
| Melilla | 908 | -5 | -0,55 | 18 | 2,02 |
| Total | 297.601 | 3.427 | 1,16 | 20.612 | 7,44 |

Fuente: Ministerio de Empleo y Seguridad Social y elaboración propia

Peso afiliación de extranjeros sobre total afiliación

Junio 2017

| Comunidad Autónoma | Total regímenes | | |
|--------------------|-------------------|-------------------|-----------------|
| | Total afiliados | Total extranjeros | Peso extr/total |
| Andalucía | 2.970.125 | 218.609 | 7,36 |
| Aragón | 561.699 | 76.870 | 13,69 |
| Asturias | 360.807 | 13.245 | 3,67 |
| Baleares | 550.208 | 107.251 | 19,49 |
| Canarias | 760.214 | 88.956 | 11,70 |
| Cantabria | 211.018 | 10.985 | 5,21 |
| Castilla-La Mancha | 677.210 | 62.727 | 9,26 |
| Castilla-León | 900.820 | 51.736 | 5,74 |
| Cataluña | 3.329.828 | 454.476 | 13,65 |
| C. Valenciana | 1.786.872 | 191.552 | 10,72 |
| Extremadura | 391.416 | 13.104 | 3,35 |
| Galicia | 979.877 | 31.676 | 3,23 |
| Madrid | 3.013.410 | 366.666 | 12,17 |
| Murcia | 566.668 | 86.742 | 15,31 |
| Navarra | 271.532 | 22.764 | 8,38 |
| País Vasco | 933.445 | 56.141 | 6,01 |
| La Rioja | 125.241 | 14.804 | 11,82 |
| Ceuta | 21.393 | 2.690 | 12,57 |
| Melilla | 21.322 | 4.419 | 20,73 |
| Total | 18.433.107 | 1.875.413 | 10,17 |

Peso de afiliación de extranjeros sobre total afiliación

Junio 2017

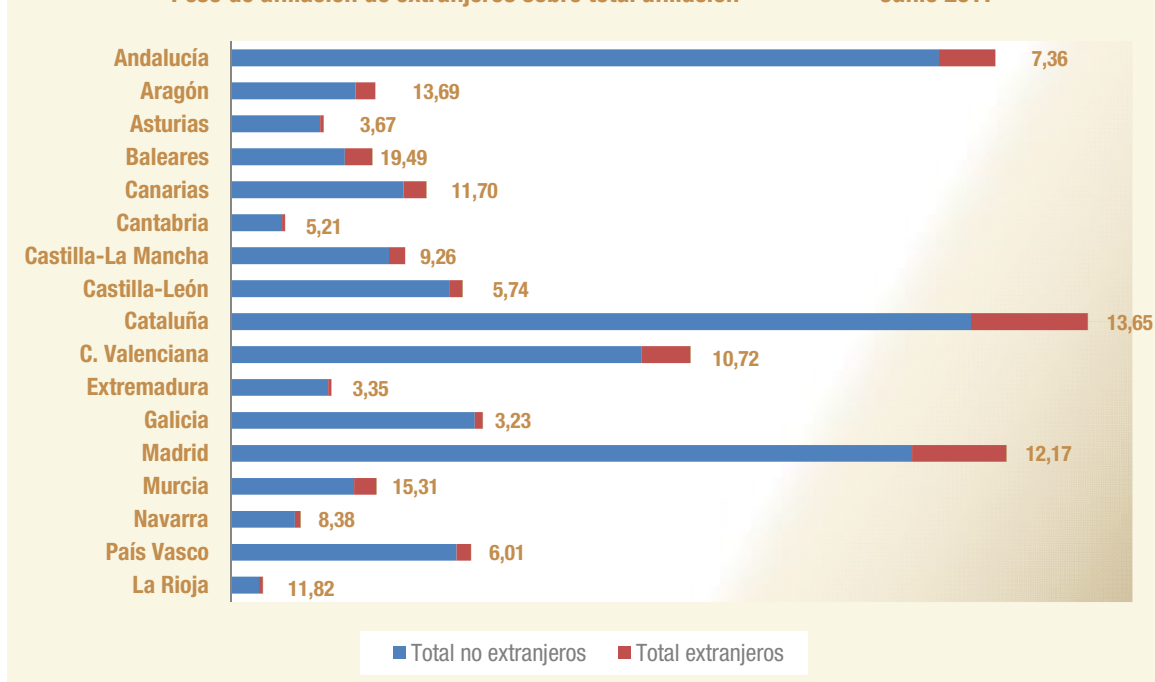

Fuente: Ministerio de Empleo y Seguridad Social y elaboración propia

| Afiliación de extranjeros por procedencia y CCAA | | | | | Junio 2017 | |
|--|-------------------|--------------------|----------------|--------------------|------------------|--------------------|
| Comunidad Autónoma | Total Extranjeros | | Unión Europea | | No Unión Europea | |
| | Número | % s/total nacional | Número | % s/total nacional | Número | % s/total nacional |
| Andalucía | 218.609 | 11,66 | 98.719 | 12,33 | 119.890 | 11,15 |
| Aragón | 76.870 | 4,10 | 41.216 | 5,15 | 35.654 | 3,32 |
| Asturias | 13.245 | 0,71 | 5.918 | 0,74 | 7.327 | 0,68 |
| Baleares | 107.251 | 5,72 | 59.096 | 7,38 | 48.154 | 4,48 |
| Canarias | 88.956 | 4,74 | 49.433 | 6,18 | 39.523 | 3,68 |
| Cantabria | 10.985 | 0,59 | 4.064 | 0,51 | 6.921 | 0,64 |
| Castilla-La Mancha | 62.727 | 3,34 | 37.246 | 4,65 | 25.481 | 2,37 |
| Castilla-León | 51.736 | 2,76 | 29.470 | 3,68 | 22.266 | 2,07 |
| Cataluña | 454.476 | 24,23 | 151.380 | 18,91 | 303.096 | 28,20 |
| C. Valenciana | 191.552 | 10,21 | 96.552 | 12,06 | 94.999 | 8,84 |
| Extremadura | 13.104 | 0,70 | 6.843 | 0,85 | 6.261 | 0,58 |
| Galicia | 31.676 | 1,69 | 14.143 | 1,77 | 17.533 | 1,63 |
| Madrid | 366.666 | 19,55 | 153.485 | 19,18 | 213.180 | 19,83 |
| Murcia | 86.742 | 4,63 | 15.693 | 1,96 | 71.050 | 6,61 |
| Navarra | 22.764 | 1,21 | 10.373 | 1,30 | 12.391 | 1,15 |
| País Vasco | 56.141 | 2,99 | 18.902 | 2,36 | 37.240 | 3,46 |
| La Rioja | 14.804 | 0,79 | 7.645 | 0,96 | 7.159 | 0,67 |
| Ceuta | 2.690 | 0,14 | 64 | 0,01 | 2.626 | 0,24 |
| Melilla | 4.419 | 0,24 | 175 | 0,02 | 4.244 | 0,39 |
| Total | 1.875.413 | 100,00 | 800.418 | 100,00 | 1.074.995 | 100,00 |

Fuente: Ministerio de Empleo y Seguridad Social y elaboración propia

| Afiliación de extranjeros por sexo y CCAA | | | | | Junio 2017 | |
|---|------------------|--------------------|----------------|--------------------|------------------|--|
| Comunidad Autónoma | Hombres | | Mujeres | | Ambos sexos | |
| | Número | Peso s/ambos sexos | Número | Peso s/ambos sexos | Número | |
| Andalucía | 120.682 | 55,20 | 97.927 | 44,80 | 218.609 | |
| Aragón | 45.285 | 58,91 | 31.585 | 41,09 | 76.870 | |
| Asturias | 6.378 | 48,15 | 6.867 | 51,85 | 13.245 | |
| Baleares | 58.838 | 54,86 | 48.413 | 45,14 | 107.251 | |
| Canarias | 48.216 | 54,20 | 40.740 | 45,80 | 88.956 | |
| Cantabria | 5.608 | 51,05 | 5.377 | 48,95 | 10.985 | |
| Castilla-La Mancha | 38.763 | 61,80 | 23.964 | 38,20 | 62.727 | |
| Castilla-León | 28.872 | 55,81 | 22.864 | 44,19 | 51.736 | |
| Cataluña | 263.104 | 57,89 | 191.372 | 42,11 | 454.476 | |
| C. Valenciana | 107.069 | 55,90 | 84.483 | 44,10 | 191.552 | |
| Extremadura | 7.508 | 57,30 | 5.596 | 42,70 | 13.104 | |
| Galicia | 17.936 | 56,62 | 13.740 | 43,38 | 31.676 | |
| Madrid | 181.097 | 49,39 | 185.569 | 50,61 | 366.666 | |
| Murcia | 58.414 | 67,34 | 28.328 | 32,66 | 86.742 | |
| Navarra | 13.556 | 59,55 | 9.208 | 40,45 | 22.764 | |
| País Vasco | 30.634 | 54,57 | 25.507 | 45,43 | 56.141 | |
| La Rioja | 8.439 | 57,00 | 6.365 | 43,00 | 14.804 | |
| Ceuta | 1.234 | 45,87 | 1.456 | 54,13 | 2.690 | |
| Melilla | 2.347 | 53,11 | 2.072 | 46,89 | 4.419 | |
| Total | 1.043.979 | 55,67 | 831.434 | 44,33 | 1.875.413 | |

Fuente: Ministerio de Empleo y Seguridad Social y elaboración propia

Evolución de la afiliación intermensual-interanual de trabajadores extranjeros en Madrid

| Madrid | Afiliación de extranjeros | | | Total regímenes | | Autónomos | |
|--------|---------------------------|---------|-----------|-----------------|------------|--------------|------------|
| | Total regímenes | General | Autónomos | Tasa mensual | Tasa anual | Tasa mensual | Tasa anual |
| ene-16 | 334.500 | 291.512 | 42.940 | -1,61 | 3,52 | -0,82 | 6,02 |
| feb-16 | 336.917 | 293.849 | 43.017 | 0,72 | 3,74 | 0,18 | 5,71 |
| mar-16 | 339.622 | 296.146 | 43.424 | 0,80 | 3,67 | 0,95 | 5,37 |
| abr-16 | 342.559 | 298.748 | 43.759 | 0,86 | 3,85 | 0,77 | 5,53 |
| may-16 | 346.128 | 301.963 | 44.108 | 1,04 | 3,70 | 0,80 | 5,35 |
| jun-16 | 349.057 | 304.633 | 44.364 | 0,85 | 3,88 | 0,58 | 5,27 |
| jul-16 | 348.282 | 304.140 | 44.080 | -0,22 | 3,77 | -0,64 | 4,85 |
| ago-16 | 343.878 | 300.070 | 43.743 | -1,26 | 3,76 | -0,76 | 4,80 |
| sep-16 | 346.536 | 302.351 | 44.125 | 0,77 | 3,99 | 0,87 | 5,02 |
| oct-16 | 350.235 | 305.434 | 44.749 | 1,07 | 4,01 | 1,41 | 5,03 |
| nov-16 | 353.156 | 307.796 | 45.312 | 0,83 | 4,11 | 1,26 | 5,26 |
| dic-16 | 353.732 | 308.101 | 45.584 | 0,16 | 4,04 | 0,60 | 5,29 |
| ene-17 | 349.022 | 303.455 | 45.517 | -1,33 | 4,34 | -0,15 | 6,00 |
| feb-17 | 352.008 | 306.040 | 45.914 | 0,86 | 4,48 | 0,87 | 6,73 |
| mar-17 | 356.584 | 309.976 | 46.548 | 1,30 | 4,99 | 1,38 | 7,19 |
| abr-17 | 359.752 | 312.678 | 47.014 | 0,89 | 5,02 | 1,00 | 7,44 |
| may-17 | 363.353 | 315.912 | 47.376 | 1,00 | 4,98 | 0,77 | 7,41 |
| jun-17 | 366.666 | 318.878 | 47.714 | 0,91 | 5,04 | 0,71 | 7,55 |
| jul-17 | | | | | | | |
| ago-17 | | | | | | | |
| sep-17 | | | | | | | |
| oct-17 | | | | | | | |
| nov-17 | | | | | | | |
| dic-17 | | | | | | | |

Fuente: Ministerio de Empleo y Seguridad Social y elaboración propia

Evolución de la afiliación intermensual-interanual de trabajadores extranjeros en España

| España | Afiliación de extranjeros | | | Total regímenes | | Autónomos | |
|--------|---------------------------|-----------|-----------|-----------------|------------|--------------|------------|
| | Total regímenes | General | Autónomos | Tasa mensual | Tasa anual | Tasa mensual | Tasa anual |
| ene-16 | 1.600.822 | 1.337.039 | 260.022 | -1,66 | 5,59 | -0,61 | 8,07 |
| feb-16 | 1.612.681 | 1.347.171 | 261.518 | 0,74 | 5,52 | 0,58 | 8,20 |
| mar-16 | 1.643.064 | 1.373.140 | 265.537 | 1,88 | 5,10 | 1,54 | 8,01 |
| abr-16 | 1.683.092 | 1.408.690 | 269.823 | 2,44 | 4,68 | 1,61 | 7,77 |
| may-16 | 1.731.018 | 1.452.567 | 273.680 | 2,85 | 4,08 | 1,43 | 7,44 |
| jun-16 | 1.747.801 | 1.465.964 | 276.989 | 0,97 | 4,78 | 1,21 | 7,18 |
| jul-16 | 1.747.114 | 1.464.525 | 277.581 | -0,04 | 5,18 | 0,21 | 6,87 |
| ago-16 | 1.727.555 | 1.445.398 | 277.009 | -1,12 | 5,11 | -0,21 | 6,74 |
| sep-16 | 1.727.034 | 1.444.000 | 278.035 | -0,03 | 4,93 | 0,37 | 6,66 |
| oct-16 | 1.733.626 | 1.450.065 | 278.787 | 0,38 | 6,12 | 0,27 | 6,61 |
| nov-16 | 1.704.921 | 1.422.070 | 278.351 | -1,66 | 5,15 | -0,16 | 6,46 |
| dic-16 | 1.711.858 | 1.429.728 | 278.567 | 0,41 | 5,16 | 0,08 | 6,48 |
| ene-17 | 1.687.585 | 1.406.595 | 277.304 | -1,42 | 5,42 | -0,45 | 6,65 |
| feb-17 | 1.702.248 | 1.418.765 | 279.504 | 0,87 | 5,55 | 0,79 | 6,88 |
| mar-17 | 1.739.720 | 1.451.212 | 284.077 | 2,20 | 5,88 | 1,64 | 6,98 |
| abr-17 | 1.797.872 | 1.503.767 | 289.400 | 3,34 | 6,82 | 1,87 | 7,26 |
| may-17 | 1.861.591 | 1.562.600 | 294.174 | 3,54 | 7,54 | 1,65 | 7,49 |
| jun-17 | 1.875.413 | 1.572.877 | 297.601 | 0,74 | 7,30 | 1,16 | 7,44 |
| jul-17 | | | | | | | |
| ago-17 | | | | | | | |
| sep-17 | | | | | | | |
| oct-17 | | | | | | | |
| nov-17 | | | | | | | |
| dic-17 | | | | | | | |

Fuente: Ministerio de Empleo y Seguridad Social y elaboración propia

| Afiliación de extranjeros régimen general y de autónomos | | | Junio 2017 | |
|---|-----------------------|---------------------------|-----------------------|---------------------------|
| Distribución por ramas de actividad | | | | |
| Madrid | Régimen general | | Régimen autónomos | |
| Ramas de actividad CNAE-09 | Afiliados extranjeros | Peso /s total extranjeros | Afiliados extranjeros | Peso /s total extranjeros |
| Agricultura, ganadería, caza , selvicultura y pesca | 421 | 0,13 | 77 | 0,16 |
| Industrias extractivas | 280 | 0,09 | 5 | 0,01 |
| Industria manufacturera | 13.778 | 4,32 | 1.259 | 2,64 |
| Suministro energía eléctrica, gas , vapor y aire acondicionado | 125 | 0,04 | 6 | 0,01 |
| Suministro agua, actividades saneamiento, gestión residuos y descontaminación | 811 | 0,25 | 14 | 0,03 |
| Construcción | 27.125 | 8,51 | 7.078 | 14,83 |
| Comercio; reparación vehículos motor y motocicletas | 42.181 | 13,23 | 15.917 | 33,36 |
| Transporte y almacenamiento | 11.024 | 3,46 | 2.136 | 4,48 |
| Hostelería | 48.853 | 15,32 | 5.835 | 12,23 |
| Información y comunicaciones | 10.670 | 3,35 | 1.484 | 3,11 |
| Actividades financieras y de seguros | 3.899 | 1,22 | 373 | 0,78 |
| Actividades inmobiliarias | 2.452 | 0,77 | 412 | 0,86 |
| Actividades profesionales científicas y técnicas | 15.595 | 4,89 | 3.250 | 6,81 |
| Actividades administrativas y servicios auxiliares | 34.862 | 10,93 | 2.512 | 5,26 |
| Administración pública y defensa; SS obligatoria | 1.796 | 0,56 | 6 | 0,01 |
| Educación | 12.094 | 3,79 | 2.087 | 4,37 |
| Actividades sanitarias y servicios centrales | 11.900 | 3,73 | 1.052 | 2,20 |
| Actividades artísticas, recreativas y entretenimiento | 4.303 | 1,35 | 751 | 1,57 |
| Otros servicios | 7.853 | 2,46 | 3.444 | 7,22 |
| Actividades de los hogares como empleadores de personal domestico | 1.520 | 0,48 | 9 | 0,02 |
| Actividades de organizaciones y organismos extraterritoriales | 526 | 0,16 | 5 | 0,01 |
| S.E. Agrario | 1.030 | 0,32 | | 0,00 |
| S.E. Hogar | 65.781 | 20,63 | | 0,00 |
| Total extranjeros | 318.878 | 100,00 | 47.714 | 100,00 |

Fuente: Ministerio de Empleo y Seguridad Social y elaboración propia

| Ranking variación interanual afiliación de extranjeros por CCAA | | | | Junio 2017 | |
|---|------------------|--------------------|----------------|--------------------|-------------|
| Total extranjeros | | Absoluta | | Tasa interanual | |
| Cataluña | 454.476 | Cataluña | 40.845 | Cataluña | 9,87 |
| Madrid | 366.666 | Madrid | 17.609 | Baleares | 9,42 |
| Andalucía | 218.609 | Andalucía | 13.073 | Canarias | 8,51 |
| C. Valenciana | 191.552 | C. Valenciana | 12.924 | Aragón | 8,42 |
| Baleares | 107.251 | Baleares | 9.230 | Cantabria | 7,67 |
| Canarias | 88.956 | Canarias | 6.978 | Murcia | 7,64 |
| Murcia | 86.742 | Murcia | 6.158 | C. Valenciana | 7,24 |
| Aragón | 76.870 | Aragón | 5.970 | Andalucía | 6,36 |
| Castilla-La Mancha | 62.727 | País Vasco | 3.314 | Castilla-León | 6,28 |
| País Vasco | 56.141 | Castilla-León | 3.056 | País Vasco | 6,27 |
| Castilla-León | 51.736 | Castilla-La Mancha | 3.027 | Navarra | 5,85 |
| Galicia | 31.676 | Galicia | 1.665 | Galicia | 5,55 |
| Navarra | 22.764 | Navarra | 1.258 | Castilla-La Mancha | 5,07 |
| La Rioja | 14.804 | Cantabria | 783 | Madrid | 5,04 |
| Asturias | 13.245 | La Rioja | 612 | La Rioja | 4,31 |
| Extremadura | 13.104 | Asturias | 533 | Asturias | 4,19 |
| Cantabria | 10.985 | Extremadura | 465 | Extremadura | 3,68 |
| Total | 1.875.413 | Total | 127.612 | Total | 7,30 |

| Ranking variación intermensual afiliación de extranjeros por CCAA | | | | Junio 2017 | |
|---|------------------|--------------------|---------------|--------------------|-------------|
| Total extranjeros | | Absoluta | | Tasa intermensual | |
| Cataluña | 454.476 | Cataluña | 15.782 | Castilla-La Mancha | 11,43 |
| Madrid | 366.666 | Baleares | 8.454 | Baleares | 8,56 |
| Andalucía | 218.609 | Castilla-La Mancha | 6.436 | Aragón | 7,06 |
| C. Valenciana | 191.552 | Aragón | 5.071 | Extremadura | 5,88 |
| Baleares | 107.251 | Madrid | 3.313 | Castilla-León | 4,49 |
| Canarias | 88.956 | Castilla-León | 2.225 | Cataluña | 3,60 |
| Murcia | 86.742 | País Vasco | 877 | Cantabria | 3,27 |
| Aragón | 76.870 | Extremadura | 728 | Galicia | 1,95 |
| Castilla-La Mancha | 62.727 | Galicia | 607 | Asturias | 1,78 |
| País Vasco | 56.141 | Cantabria | 348 | País Vasco | 1,59 |
| Castilla-León | 51.736 | Asturias | 232 | Madrid | 0,91 |
| Galicia | 31.676 | Canarias | 101 | Canarias | 0,11 |
| Navarra | 22.764 | La Rioja | -29 | La Rioja | -0,20 |
| La Rioja | 14.804 | Navarra | -105 | C. Valenciana | -0,26 |
| Asturias | 13.245 | C. Valenciana | -493 | Navarra | -0,46 |
| Extremadura | 13.104 | Murcia | -4.934 | Murcia | -5,38 |
| Cantabria | 10.985 | Andalucía | -24.751 | Andalucía | -10,17 |
| Total | 1.875.413 | Total | 13.822 | Total | 0,74 |

Fuente: Ministerio de Empleo y Seguridad Social y elaboración propia

Gráfico de distribución de la afiliación de extranjeros por CCAA

Junio 2017

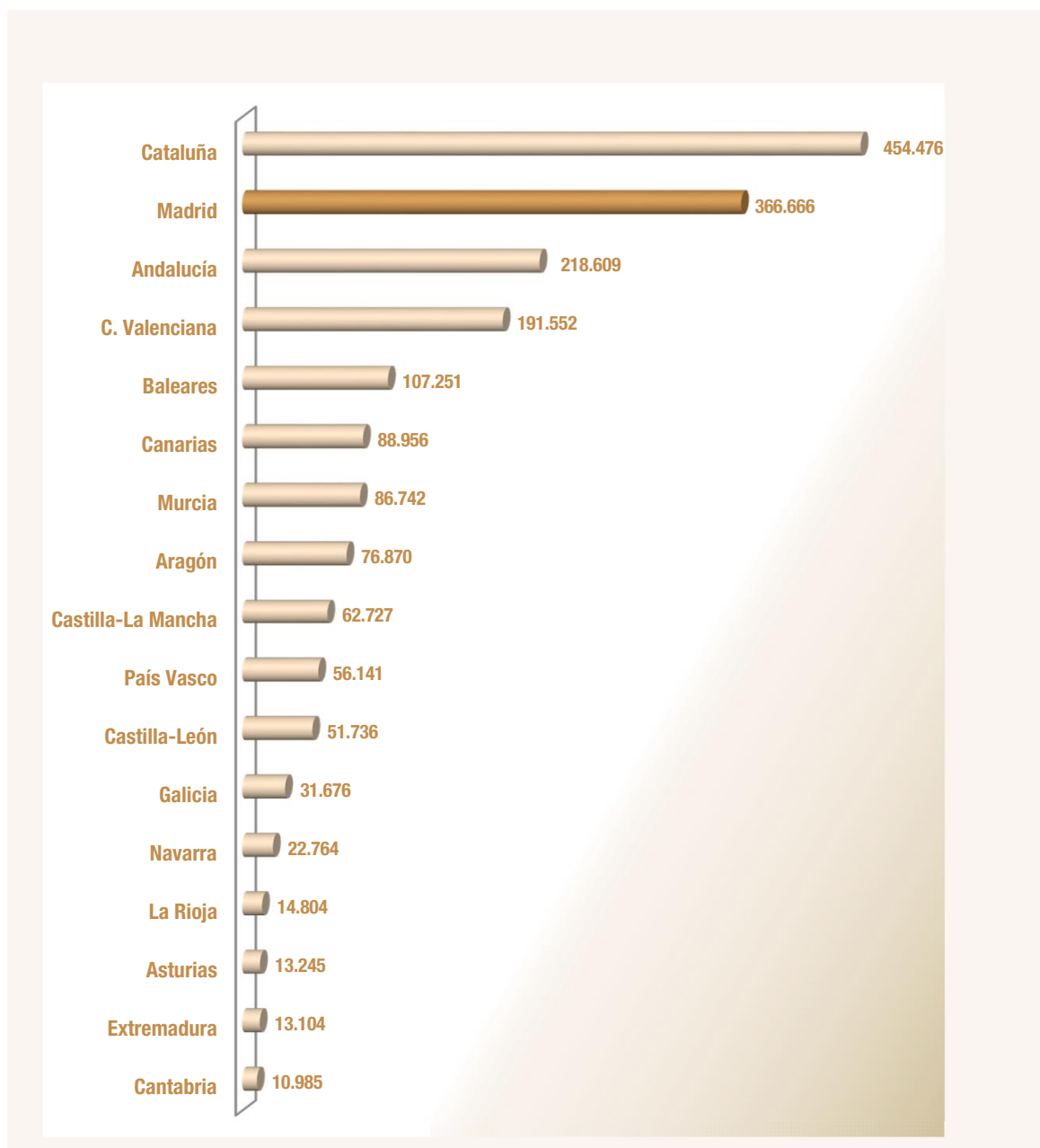

Fuente: Ministerio de Empleo y Seguridad Social y elaboración propia

| Afiliación de extranjeros | | | | | Junio 2017 |
|--------------------------------------|-----------------|----------------|--------------|---------------|---------------|
| Distribución por país de procedencia | | | | | |
| País de procedencia | Total regímenes | General | S.E. Agrario | S.E.Hogar | Autónomos |
| Unión Europea | | | | | |
| ALEMANIA | 4.019 | 3.195 | | 13 | 810 |
| AUSTRIA | 369 | 287 | | | 83 |
| BELGICA | 947 | 738 | | 4 | 202 |
| BULGARIA | 11.417 | 8.028 | 26 | 2.170 | 1.190 |
| CHIPRE | 41 | 35 | | 2 | 5 |
| CROACIA | 159 | 125 | | 3 | 30 |
| DINAMARCA | 281 | 212 | | 4 | 65 |
| ESLOVAQUIA | 220 | 191 | | 6 | 22 |
| ESLOVENIA | 109 | 91 | | 1 | 17 |
| ESTONIA | 72 | 62 | | 1 | 10 |
| FINLANDIA | 270 | 220 | | | 50 |
| FRANCIA | 8.141 | 6.747 | 1 | 19 | 1.372 |
| GRECIA | 535 | 427 | | 7 | 101 |
| HUNGRIA | 490 | 403 | 1 | 22 | 65 |
| IRLANDA | 1.284 | 1.002 | | | 283 |
| ITALIA | 15.646 | 12.788 | 5 | 108 | 2.733 |
| LETONIA | 112 | 98 | | 3 | 11 |
| LITUANIA | 289 | 257 | 1 | 5 | 27 |
| LUXEMBURGO | 18 | 13 | | | 5 |
| MALTA | 20 | 15 | | | 5 |
| PAISES BAJOS | 1.508 | 1.159 | | 19 | 326 |
| POLONIA | 8.154 | 5.520 | 8 | 1.660 | 961 |
| PORTUGAL | 9.293 | 7.653 | 13 | 460 | 1.155 |
| REINO UNIDO | 6.786 | 5.185 | | 6 | 1.593 |
| REPUBLICA CHECA | 302 | 256 | | 8 | 37 |
| RUMANIA | 82.389 | 55.799 | 372 | 18.172 | 8.041 |
| SUECIA | 615 | 466 | | 2 | 146 |
| Total Unión Europea | 153.485 | 110.970 | 427 | 22.694 | 19.342 |
| No Unión Europea | | | | | |
| CHINA | 25.885 | 13.387 | 1 | 152 | 12.345 |
| MARRUECOS | 21.699 | 17.185 | 380 | 2.296 | 1.836 |
| ECUADOR | 19.862 | 15.553 | 49 | 2.997 | 1.263 |
| COLOMBIA | 14.756 | 11.714 | 8 | 1.682 | 1.352 |
| PARAGUAY | 13.310 | 5.141 | 16 | 7.687 | 466 |
| PERÚ | 12.672 | 9.662 | 4 | 2.211 | 795 |
| BOLIVIA | 11.510 | 6.138 | 21 | 4.845 | 506 |
| UCRANIA | 10.518 | 6.001 | 10 | 3.944 | 561 |
| DOMINICANA (REPUBLICA) | 10.016 | 7.285 | 4 | 1.931 | 795 |
| FILIPINAS | 8.768 | 4.134 | 5 | 4.533 | 95 |
| RESTO PAISES | 64.184 | 44.897 | 105 | 10.809 | 8.358 |
| Total No Unión Europea | 213.180 | 141.098 | 603 | 43.087 | 28.372 |
| Total extranjeros | 366.666 | 252.068 | 1.030 | 65.781 | 47.714 |

Ranking afiliación de extranjeros por país y zona de procedencia

Junio 2017

| Unión Europea | | | No Unión Europea | | |
|--|-----------------|------------------------|--|-----------------|------------------------|
| País | Total regímenes | % s/ total extranjeros | País | Total regímenes | % s/ total extranjeros |
| RUMANIA | 82.389 | 22,47 | CHINA | 25.885 | 7,06 |
| ITALIA | 15.646 | 4,27 | MARRUECOS | 21.699 | 5,92 |
| BULGARIA | 11.417 | 3,11 | ECUADOR | 19.862 | 5,42 |
| PORTUGAL | 9.293 | 2,53 | COLOMBIA | 14.756 | 4,02 |
| POLONIA | 8.154 | 2,22 | PARAGUAY | 13.310 | 3,63 |
| FRANCIA | 8.141 | 2,22 | PERU | 12.672 | 3,46 |
| REINO UNIDO | 6.786 | 1,85 | BOLIVIA | 11.510 | 3,14 |
| ALEMANIA | 4.019 | 1,10 | UCRANIA | 10.518 | 2,87 |
| PAISES BAJOS | 1.508 | 0,41 | DOMINICANA (REP) | 10.016 | 2,73 |
| IRLANDA | 1.284 | 0,35 | FILIPINAS | 8.768 | 2,39 |
| Porcentaje s/ total extranjeros | | 40,54 | Porcentaje s/ total extranjeros | | 40,64 |

Fuente: Ministerio de Empleo y Seguridad Social y elaboración propia

Nota: La diferencia entre total regímenes y la suma del resto corresponde a los regímenes de mar y carbón.

Anexo de tablas. Índice II

Contratos

Contratos a extranjeros frente a total de contratos por zona de procedencia

Variaciones Madrid y España. Serie

Contratos a extranjeros en Madrid por sexo y edad

Serie 2017

Contratos a extranjeros en Madrid por ramas de actividad y zona de procedencia y sexo

Contratos indefinidos a extranjeros y a españoles en Madrid por zona de procedencia

Serie

Contratos a extranjeros en Madrid por sexo, edad y país de procedencia

Datos mensuales

Contratos a extranjeros en Madrid por sectores de actividad y país de procedencia

Datos mensuales

Paro registrado

Parados extranjeros frente a total de parados por zona de procedencia

Variaciones Madrid y España. Serie

Parados extranjeros en Madrid por sexo y edad

Serie 2017

Parados extranjeros en Madrid por ramas de actividad y zona de procedencia y sexo

Paro registrado de extranjeros en Madrid por localidades, sexo, edad, sector de actividad económica y zona de procedencia

Paro registrado de extranjeros en Madrid por localidades

Variaciones mensuales

Paro de extranjeros en Madrid por sexo, edad y país de procedencia

Datos mensuales

Paro de extranjeros en Madrid por sectores de actividad y país de procedencia

Datos mensuales

Contratos a extranjeros frente a total de contratos. Variaciones. Serie Madrid

| Madrid | Total Contratos | Contratos extranjeros | | | Peso extr. s/ total | Variaciones mensuales | | | | Variaciones anuales | | | |
|--------|-----------------|-----------------------|--------------|--------------------|---------------------|-----------------------|--------|-------------|--------|---------------------|-------|-------------|-------|
| | | Total | Comunitarios | Extra-comunitarios | | Total | | Extranjeros | | Total | | Extranjeros | |
| | | | | | | Absoluta | Tasa | Absoluta | Tasa | Absoluta | Tasa | Absoluta | Tasa |
| ene-15 | 155.851 | 26.687 | 9.617 | 17.070 | 17,12 | -5.641 | -3,49 | 431 | 1,64 | 18.628 | 13,57 | 1.427 | 5,65 |
| feb-15 | 150.740 | 27.053 | 9.983 | 17.070 | 17,95 | -5.111 | -3,28 | 366 | 1,37 | 22.126 | 17,20 | 1.597 | 6,27 |
| mar-15 | 170.684 | 31.279 | 11.121 | 20.158 | 18,33 | 19.944 | 13,23 | 4.226 | 15,62 | 31.312 | 22,47 | 3.602 | 13,01 |
| abr-15 | 160.065 | 28.373 | 10.120 | 18.253 | 17,73 | -10.619 | -6,22 | -2.906 | -9,29 | 19.084 | 13,54 | 2.083 | 7,92 |
| may-15 | 178.483 | 30.928 | 10.848 | 20.080 | 17,33 | 18.418 | 11,51 | 2.555 | 9,01 | 25.057 | 16,33 | 2.955 | 10,56 |
| jun-15 | 203.506 | 33.598 | 11.959 | 21.639 | 16,51 | 25.023 | 14,02 | 2.670 | 8,63 | 30.010 | 17,30 | 3.792 | 12,72 |
| jul-15 | 205.527 | 34.044 | 11.893 | 22.151 | 16,56 | 2.021 | 0,99 | 446 | 1,33 | 19.564 | 10,52 | 2.106 | 6,59 |
| ago-15 | 128.319 | 23.202 | 7.612 | 15.590 | 18,08 | -77.208 | -37,57 | -10.842 | -31,85 | 14.401 | 12,64 | 2.011 | 9,49 |
| sep-15 | 215.992 | 36.823 | 13.688 | 23.135 | 17,05 | 87.673 | 68,32 | 13.621 | 58,71 | 26.796 | 14,16 | 3.620 | 10,90 |
| oct-15 | 219.178 | 36.730 | 13.482 | 23.248 | 16,76 | 3.186 | 1,48 | -93 | -0,25 | 16.178 | 7,97 | 1.551 | 4,41 |
| nov-15 | 194.464 | 32.682 | 11.784 | 20.898 | 16,81 | -24.714 | -11,28 | -4.048 | -11,02 | 34.090 | 21,26 | 4.876 | 17,54 |
| dic-15 | 185.888 | 29.112 | 10.061 | 19.051 | 15,66 | -8.576 | -4,41 | -3.570 | -10,92 | 24.396 | 15,11 | 2.856 | 10,88 |
| ene-16 | 160.111 | 26.588 | 9.782 | 16.806 | 16,61 | -25.777 | -13,87 | -2.524 | -8,67 | 4.260 | 2,73 | -99 | -0,37 |
| feb-16 | 174.083 | 30.753 | 11.176 | 19.577 | 17,67 | 13.972 | 8,73 | 4.165 | 15,66 | 23.343 | 15,49 | 3.700 | 13,68 |
| mar-16 | 179.865 | 31.637 | 11.292 | 20.345 | 17,59 | 5.782 | 3,32 | 884 | 2,87 | 9.181 | 5,38 | 358 | 1,14 |
| abr-16 | 183.090 | 31.871 | 11.345 | 20.526 | 17,41 | 3.225 | 1,79 | 234 | 0,74 | 23.025 | 14,38 | 3.498 | 12,33 |
| may-16 | 198.405 | 34.088 | 11.841 | 22.247 | 17,18 | 15.315 | 8,36 | 2.217 | 6,96 | 19.922 | 11,16 | 3.160 | 10,22 |
| jun-16 | 227.709 | 37.465 | 13.044 | 24.421 | 16,45 | 29.304 | 14,77 | 3.377 | 9,91 | 24.203 | 11,89 | 3.867 | 11,51 |
| jul-16 | 205.625 | 34.281 | 11.355 | 22.926 | 16,67 | -22.084 | -9,70 | -3.184 | -8,50 | 98 | 0,05 | 237 | 0,70 |
| ago-16 | 150.303 | 27.988 | 8.959 | 19.029 | 18,62 | -55.322 | -26,90 | -6.293 | -18,36 | 21.984 | 17,13 | 4.786 | 20,63 |
| sep-16 | 230.792 | 39.771 | 14.416 | 25.355 | 17,23 | 80.489 | 53,55 | 11.783 | 42,10 | 14.800 | 6,85 | 2.948 | 8,01 |
| oct-16 | 225.775 | 37.730 | 13.721 | 24.009 | 16,71 | -5.017 | -2,17 | -2.041 | -5,13 | 6.597 | 3,01 | 1.000 | 2,72 |
| nov-16 | 218.061 | 36.576 | 12.778 | 23.798 | 16,77 | -7.714 | -3,42 | -1.154 | -3,06 | 23.597 | 12,13 | 3.894 | 11,91 |
| dic-16 | 196.802 | 32.320 | 10.749 | 21.571 | 16,42 | -21.259 | -9,75 | -4.256 | -11,64 | 10.914 | 5,87 | 3.208 | 11,02 |
| ene-17 | 188.847 | 32.062 | 11.431 | 20.631 | 16,98 | -7.955 | -4,04 | -258 | -0,80 | 28.736 | 17,95 | 5.474 | 20,59 |
| feb-17 | 178.728 | 32.835 | 11.400 | 21.435 | 18,37 | -10.119 | -5,36 | 773 | 2,41 | 4.645 | 2,67 | 2.082 | 6,77 |
| mar-17 | 207.022 | 37.467 | 13.071 | 24.396 | 18,10 | 28.294 | 15,83 | 4.632 | 14,11 | 27.157 | 15,10 | 5.830 | 18,43 |
| abr-17 | 183.388 | 32.701 | 11.168 | 21.533 | 17,83 | -23.634 | -11,42 | -4.766 | -12,72 | 298 | 0,16 | 830 | 2,60 |
| may-17 | 218.694 | 39.430 | 13.302 | 26.128 | 18,03 | 35.306 | 19,25 | 6.729 | 20,58 | 20.289 | 10,23 | 5.342 | 15,67 |
| jun-17 | 251.288 | 42.372 | 14.221 | 28.151 | 16,86 | 32.594 | 14,90 | 2.942 | 7,46 | 23.579 | 10,35 | 4.907 | 13,10 |
| jul-17 | | | | | | | | | | | | | |
| ago-17 | | | | | | | | | | | | | |
| sep-17 | | | | | | | | | | | | | |
| oct-17 | | | | | | | | | | | | | |
| nov-17 | | | | | | | | | | | | | |
| dic-17 | | | | | | | | | | | | | |

Fuente: SEPE y elaboración propia

Contratos a extranjeros frente a total de contratos. Variaciones. Serie España

| España | Total Contratos | Contratos extranjeros | | | Peso extr. s/ total | Variaciones mensuales | | | | Variaciones anuales | | | |
|--------|-----------------|-----------------------|--------------|--------------------|---------------------|-----------------------|--------|-------------|--------|---------------------|-------|-------------|-------|
| | | Total | Comunitarios | Extra-comunitarios | | Total | | Extranjeros | | Total | | Extranjeros | |
| | | | | | | Absoluta | Tasa | Absoluta | Tasa | Absoluta | Tasa | Absoluta | Tasa |
| ene-15 | 1.367.795 | 208.967 | 71.180 | 137.787 | 15,28 | -16.267 | -1,18 | -2.841 | -1,34 | 108.555 | 8,62 | 1.333 | 0,64 |
| feb-15 | 1.226.950 | 196.595 | 68.701 | 127.894 | 16,02 | -140.845 | -10,30 | -12.372 | -5,92 | 136.071 | 12,47 | 3.175 | 1,64 |
| mar-15 | 1.441.775 | 236.749 | 82.060 | 154.689 | 16,42 | 214.825 | 17,51 | 40.154 | 20,42 | 225.138 | 18,50 | 26.023 | 12,35 |
| abr-15 | 1.440.381 | 236.494 | 79.979 | 156.515 | 16,42 | -1.394 | -0,10 | -255 | -0,11 | 143.852 | 11,10 | 12.970 | 5,80 |
| may-15 | 1.573.293 | 276.500 | 101.149 | 175.351 | 17,57 | 132.912 | 9,23 | 40.006 | 16,92 | 114.716 | 7,86 | 14.084 | 5,37 |
| jun-15 | 1.726.117 | 278.351 | 105.485 | 172.866 | 16,13 | 152.824 | 9,71 | 1.851 | 0,67 | 207.244 | 13,64 | 32.221 | 13,09 |
| jul-15 | 1.795.713 | 267.645 | 98.257 | 169.388 | 14,90 | 69.596 | 4,03 | -10.706 | -3,85 | 150.477 | 9,15 | 22.928 | 9,37 |
| ago-15 | 1.248.146 | 192.559 | 68.177 | 124.382 | 15,43 | -547.567 | -30,49 | -75.086 | -28,05 | 113.037 | 9,96 | 21.746 | 12,73 |
| sep-15 | 1.795.742 | 301.243 | 121.131 | 180.112 | 16,78 | 547.596 | 43,87 | 108.684 | 56,44 | 161.298 | 9,87 | 32.527 | 12,10 |
| oct-15 | 1.760.610 | 301.290 | 115.176 | 186.114 | 17,11 | -35.132 | -1,96 | 47 | 0,02 | 58.458 | 3,43 | 6.109 | 2,07 |
| nov-15 | 1.604.843 | 269.723 | 94.469 | 175.254 | 16,81 | -155.767 | -8,85 | -31.567 | -10,48 | 219.492 | 15,84 | 38.118 | 16,46 |
| dic-15 | 1.594.915 | 244.983 | 78.229 | 166.754 | 15,36 | -9.928 | -0,62 | -24.740 | -9,17 | 210.853 | 15,23 | 33.175 | 15,66 |
| ene-16 | 1.396.929 | 222.640 | 79.273 | 143.367 | 15,94 | -197.986 | -12,41 | -22.343 | -9,12 | 29.134 | 2,13 | 13.673 | 6,54 |
| feb-16 | 1.377.480 | 221.895 | 78.464 | 143.431 | 16,11 | -19.449 | -1,39 | -745 | -0,33 | 150.530 | 12,27 | 25.300 | 12,87 |
| mar-16 | 1.508.881 | 243.003 | 84.811 | 158.192 | 16,10 | 131.401 | 9,54 | 21.108 | 9,51 | 67.106 | 4,65 | 6.254 | 2,64 |
| abr-16 | 1.541.729 | 251.744 | 86.545 | 165.199 | 16,33 | 32.848 | 2,18 | 8.741 | 3,60 | 101.348 | 7,04 | 15.250 | 6,45 |
| may-16 | 1.748.449 | 294.829 | 105.158 | 189.671 | 16,86 | 206.720 | 13,41 | 43.085 | 17,11 | 175.156 | 11,13 | 18.329 | 6,63 |
| jun-16 | 1.920.340 | 316.064 | 121.891 | 194.173 | 16,46 | 171.891 | 9,83 | 21.235 | 7,20 | 194.223 | 11,25 | 37.713 | 13,55 |
| jul-16 | 1.816.271 | 278.491 | 103.624 | 174.867 | 15,33 | -104.069 | -5,42 | -37.573 | -11,89 | 20.558 | 1,14 | 10.846 | 4,05 |
| ago-16 | 1.451.789 | 229.550 | 82.086 | 147.464 | 15,81 | -364.482 | -20,07 | -48.941 | -17,57 | 203.643 | 16,32 | 36.991 | 19,21 |
| sep-16 | 1.907.000 | 311.898 | 124.565 | 187.333 | 16,36 | 455.211 | 31,36 | 82.348 | 35,87 | 111.258 | 6,20 | 10.655 | 3,54 |
| oct-16 | 1.867.360 | 331.052 | 127.244 | 203.808 | 17,73 | -39.640 | -2,08 | 19.154 | 6,14 | 106.750 | 6,06 | 29.762 | 9,88 |
| nov-16 | 1.743.708 | 290.330 | 101.912 | 188.418 | 16,65 | -123.652 | -6,62 | -40.722 | -12,30 | 138.865 | 8,65 | 20.607 | 7,64 |
| dic-16 | 1.699.018 | 282.444 | 87.707 | 194.737 | 16,62 | -44.690 | -2,56 | -7.886 | -2,72 | 104.103 | 6,53 | 37.461 | 15,29 |
| ene-17 | 1.633.592 | 273.234 | 93.532 | 179.702 | 16,73 | -65.426 | -3,85 | -9.210 | -3,26 | 236.663 | 16,94 | 50.594 | 22,72 |
| feb-17 | 1.452.528 | 250.805 | 86.173 | 164.632 | 17,27 | -181.064 | -11,08 | -22.429 | -8,21 | 75.048 | 5,45 | 28.910 | 13,03 |
| mar-17 | 1.732.773 | 293.493 | 101.825 | 191.668 | 16,94 | 280.245 | 19,29 | 42.688 | 17,02 | 223.892 | 14,84 | 50.490 | 20,78 |
| abr-17 | 1.604.476 | 277.541 | 93.333 | 184.208 | 17,30 | -128.297 | -7,40 | -15.952 | -5,44 | 62.747 | 4,07 | 25.797 | 10,25 |
| may-17 | 2.027.569 | 372.991 | 133.320 | 239.671 | 18,40 | 423.093 | 26,37 | 95.450 | 34,39 | 279.120 | 15,96 | 78.162 | 26,51 |
| jun-17 | 2.089.520 | 350.197 | 128.529 | 221.668 | 16,76 | 61.951 | 3,06 | -22.794 | -6,11 | 169.180 | 8,81 | 34.133 | 10,80 |
| jul-17 | | | | | | | | | | | | | |
| ago-17 | | | | | | | | | | | | | |
| sep-17 | | | | | | | | | | | | | |
| oct-17 | | | | | | | | | | | | | |
| nov-17 | | | | | | | | | | | | | |
| dic-17 | | | | | | | | | | | | | |

Fuente: SEPE y elaboración propia

Junio 2017

Contratos a extranjeros en Madrid por sexo y edad

Total de extranjeros

| Año 2016 | Hombres | | | | Mujeres | | | | Total | | | |
|--------------|---------------|---------------|--------------|----------------|---------------|---------------|--------------|---------------|---------------|----------------|--------------|----------------|
| | < 25 | 25 - 54 | > 55 | Total | < 25 | 25 - 54 | > 55 | Total | < 25 | 25 - 54 | > 55 | Total |
| Enero | 2.400 | 14.944 | 706 | 18.050 | 1.820 | 11.478 | 714 | 14.012 | 4.220 | 26.422 | 1.420 | 32.062 |
| Febrero | 2.382 | 14.746 | 723 | 17.851 | 1.980 | 12.187 | 817 | 14.984 | 4.362 | 26.933 | 1.540 | 32.835 |
| Marzo | 2.853 | 17.113 | 865 | 20.831 | 2.355 | 13.480 | 801 | 16.636 | 5.208 | 30.593 | 1.666 | 37.467 |
| Abril | 2.591 | 14.886 | 706 | 18.183 | 2.108 | 11.750 | 660 | 14.518 | 4.699 | 26.636 | 1.366 | 32.701 |
| Mayo | 3.240 | 17.754 | 880 | 21.874 | 2.659 | 14.083 | 814 | 17.556 | 5.899 | 31.837 | 1.694 | 39.430 |
| Junio | 3.863 | 18.682 | 963 | 23.508 | 3.266 | 14.791 | 807 | 18.864 | 7.129 | 33.473 | 1.770 | 42.372 |
| Julio | | | | | | | | | | | | |
| Agosto | | | | | | | | | | | | |
| Septiembre | | | | | | | | | | | | |
| Octubre | | | | | | | | | | | | |
| Noviembre | | | | | | | | | | | | |
| Diciembre | | | | | | | | | | | | |
| Total | 17.329 | 98.125 | 4.843 | 120.297 | 14.188 | 77.769 | 4.613 | 96.570 | 31.517 | 175.894 | 9.456 | 216.867 |

Extranjeros Comunitarios

| Año 2016 | Hombres | | | | Mujeres | | | | Total | | | |
|--------------|--------------|---------------|--------------|---------------|--------------|---------------|--------------|---------------|---------------|---------------|--------------|---------------|
| | < 25 | 25 - 54 | > 55 | Total | < 25 | 25 - 54 | > 55 | Total | < 25 | 25 - 54 | > 55 | Total |
| Enero | 827 | 5.124 | 268 | 6.219 | 702 | 4.237 | 273 | 5.212 | 1.529 | 9.361 | 541 | 11.431 |
| Febrero | 833 | 4.973 | 283 | 6.089 | 697 | 4.335 | 279 | 5.311 | 1.530 | 9.308 | 562 | 11.400 |
| Marzo | 1.002 | 5.730 | 319 | 7.051 | 863 | 4.850 | 307 | 6.020 | 1.865 | 10.580 | 626 | 13.071 |
| Abril | 862 | 4.866 | 252 | 5.980 | 733 | 4.221 | 234 | 5.188 | 1.595 | 9.087 | 486 | 11.168 |
| Mayo | 1.058 | 5.596 | 330 | 6.984 | 981 | 5.040 | 297 | 6.318 | 2.039 | 10.636 | 627 | 13.302 |
| Junio | 1.265 | 5.991 | 332 | 7.588 | 1.171 | 5.183 | 279 | 6.633 | 2.436 | 11.174 | 611 | 14.221 |
| Julio | | | | | | | | | | | | |
| Agosto | | | | | | | | | | | | |
| Septiembre | | | | | | | | | | | | |
| Octubre | | | | | | | | | | | | |
| Noviembre | | | | | | | | | | | | |
| Diciembre | | | | | | | | | | | | |
| Total | 5.847 | 32.280 | 1.784 | 39.911 | 5.147 | 27.866 | 1.669 | 34.682 | 10.994 | 60.146 | 3.453 | 74.593 |

Extranjeros Extracomunitarios

| Año 2016 | Hombres | | | | Mujeres | | | | Total | | | |
|--------------|---------------|---------------|--------------|---------------|--------------|---------------|--------------|---------------|---------------|----------------|--------------|----------------|
| | < 25 | 25 - 54 | > 55 | Total | < 25 | 25 - 54 | > 55 | Total | < 25 | 25 - 54 | > 55 | Total |
| Enero | 1.573 | 9.820 | 438 | 11.831 | 1.118 | 7.241 | 441 | 8.800 | 2.691 | 17.061 | 879 | 20.631 |
| Febrero | 1.549 | 9.773 | 440 | 11.762 | 1.283 | 7.852 | 538 | 9.673 | 2.832 | 17.625 | 978 | 21.435 |
| Marzo | 1.851 | 11.383 | 546 | 13.780 | 1.492 | 8.630 | 494 | 10.616 | 3.343 | 20.013 | 1.040 | 24.396 |
| Abril | 1.729 | 10.020 | 454 | 12.203 | 1.375 | 7.529 | 426 | 9.330 | 3.104 | 17.549 | 880 | 21.533 |
| Mayo | 2.182 | 12.158 | 550 | 14.890 | 1.678 | 9.043 | 517 | 11.238 | 3.860 | 21.201 | 1.067 | 26.128 |
| Junio | 2.598 | 12.691 | 631 | 15.920 | 2.095 | 9.608 | 528 | 12.231 | 4.693 | 22.299 | 1.159 | 28.151 |
| Julio | | | | | | | | | | | | |
| Agosto | | | | | | | | | | | | |
| Septiembre | | | | | | | | | | | | |
| Octubre | | | | | | | | | | | | |
| Noviembre | | | | | | | | | | | | |
| Diciembre | | | | | | | | | | | | |
| Total | 11.482 | 65.845 | 3.059 | 80.386 | 9.041 | 49.903 | 2.944 | 61.888 | 20.523 | 115.748 | 6.003 | 142.274 |

Fuente: SEPE y elaboración propia

| Contratos a extranjeros en Madrid por ramas de actividad y zona de procedencia | | | | | Junio 2017 | |
|---|---------------------|--------------------|-------------------|-----------------------|-------------------|---------------------------|
| Ramas de actividad CNAE-09 | Zona de procedencia | | | | | |
| | Comunitarios | | Extracomunitarios | | Total extranjeros | |
| | Absoluto | Peso s/ total com. | Absoluto | Peso s/ total no com. | Absoluto | Peso s/ total extranjeros |
| A. Agricultura, ganadería, silvicultura y pesca | 78 | 0,55 | 110 | 0,39 | 188 | 0,44 |
| B. Industrias extractivas | 2 | 0,01 | 4 | 0,01 | 6 | 0,01 |
| C. Industria manufacturera | 667 | 4,69 | 1.008 | 3,58 | 1.675 | 3,95 |
| D. Suministro de energía eléctrica, gas, vapor y aire acondicionado | 4 | 0,03 | 4 | 0,01 | 8 | 0,02 |
| E. Suministro de agua, actividades de saneamiento, gestión de residuos y descontaminación | 32 | 0,23 | 88 | 0,31 | 120 | 0,28 |
| F. Construcción | 2.177 | 15,31 | 2.897 | 10,29 | 5.074 | 11,97 |
| G. Comercio al por mayor y al por menor; reparación de vehículos de motor y motocicletas | 1.451 | 10,20 | 3.447 | 12,24 | 4.898 | 11,56 |
| H. Transporte y almacenamiento | 766 | 5,39 | 1.366 | 4,85 | 2.132 | 5,03 |
| I. Hostelería | 2.906 | 20,43 | 7.668 | 27,24 | 10.574 | 24,96 |
| J. Información y comunicaciones | 601 | 4,23 | 627 | 2,23 | 1.228 | 2,90 |
| K. Actividades financieras y de seguros | 95 | 0,67 | 92 | 0,33 | 187 | 0,44 |
| L. Actividades inmobiliarias | 84 | 0,59 | 128 | 0,45 | 212 | 0,50 |
| M. Actividades profesionales, científicas y técnicas | 856 | 6,02 | 1.102 | 3,91 | 1.958 | 4,62 |
| N. Actividades administrativas y servicios auxiliares | 1.819 | 12,79 | 4.204 | 14,93 | 6.023 | 14,21 |
| O. Administración Pública y defensa; Seguridad Social obligatoria | 16 | 0,11 | 34 | 0,12 | 50 | 0,12 |
| P. Educación | 569 | 4,00 | 342 | 1,21 | 911 | 2,15 |
| Q. Actividades sanitarias y de servicios sociales | 426 | 3,00 | 1.190 | 4,23 | 1.616 | 3,81 |
| R. Actividades artísticas, recreativas y de entretenimiento | 696 | 4,89 | 925 | 3,29 | 1.621 | 3,83 |
| S. Otros servicios | 301 | 2,12 | 789 | 2,80 | 1.090 | 2,57 |
| T. Actividades de los hogares como empleadores de personal doméstico; actividades de los hogares como productores de bienes | 672 | 4,73 | 2.113 | 7,51 | 2.785 | 6,57 |
| U. Actividades de organizaciones y organismos extraterritoriales | 3 | 0,02 | 13 | 0,05 | 16 | 0,04 |
| SIN DATO | 0 | | 0 | | 0 | |
| Total | 14.221 | 100,00 | 28.151 | 100,00 | 42.372 | 100,00 |

| Contratos a extranjeros en Madrid por ramas de actividad y sexo | | | | | Junio 2017 | |
|---|---------------|-----------------------|---------------|-----------------------|-------------------|---------------------------|
| Ramas de actividad CNAE-09 | Sexo | | | | | |
| | Hombres | | Mujeres | | Total extranjeros | |
| | Absoluto | Peso s/ total hombres | Absoluto | Peso s/ total mujeres | Absoluto | Peso s/ total extranjeros |
| A. Agricultura, ganadería, silvicultura y pesca | 151 | 0,64 | 37 | 0,20 | 188 | 0,44 |
| B. Industrias extractivas | 5 | 0,02 | 1 | 0,01 | 6 | 0,01 |
| C. Industria manufacturera | 1.190 | 5,06 | 485 | 2,57 | 1.675 | 3,95 |
| D. Suministro de energía eléctrica, gas, vapor y aire acondicionado | 6 | 0,03 | 2 | 0,01 | 8 | 0,02 |
| E. Suministro de agua, actividades de saneamiento, gestión de residuos y descontaminación | 106 | 0,45 | 14 | 0,07 | 120 | 0,28 |
| F. Construcción | 4.746 | 20,19 | 328 | 1,74 | 5.074 | 11,97 |
| G. Comercio al por mayor y al por menor; reparación de vehículos de motor y motocicletas | 2.677 | 11,39 | 2.221 | 11,77 | 4.898 | 11,56 |
| H. Transporte y almacenamiento | 1.855 | 7,89 | 277 | 1,47 | 2.132 | 5,03 |
| I. Hostelería | 5.571 | 23,70 | 5.003 | 26,52 | 10.574 | 24,96 |
| J. Información y comunicaciones | 793 | 3,37 | 435 | 2,31 | 1.228 | 2,90 |
| K. Actividades financieras y de seguros | 84 | 0,36 | 103 | 0,55 | 187 | 0,44 |
| L. Actividades inmobiliarias | 113 | 0,48 | 99 | 0,52 | 212 | 0,50 |
| M. Actividades profesionales, científicas y técnicas | 905 | 3,85 | 1.053 | 5,58 | 1.958 | 4,62 |
| N. Actividades administrativas y servicios auxiliares | 2.776 | 11,81 | 3.247 | 17,21 | 6.023 | 14,21 |
| O. Administración Pública y defensa; Seguridad Social obligatoria | 21 | 0,09 | 29 | 0,15 | 50 | 0,12 |
| P. Educación | 348 | 1,48 | 563 | 2,98 | 911 | 2,15 |
| Q. Actividades sanitarias y de servicios sociales | 356 | 1,51 | 1.260 | 6,68 | 1.616 | 3,81 |
| R. Actividades artísticas, recreativas y de entretenimiento | 1.065 | 4,53 | 556 | 2,95 | 1.621 | 3,83 |
| S. Otros servicios | 433 | 1,84 | 657 | 3,48 | 1.090 | 2,57 |
| T. Actividades de los hogares como empleadores de personal doméstico; actividades de los hogares como productores de bienes | 297 | 1,26 | 2.488 | 13,19 | 2.785 | 6,57 |
| U. Actividades de organizaciones y organismos extraterritoriales | 10 | 0,04 | 6 | 0,03 | 16 | 0,04 |
| SIN DATO | 0 | | 0 | | 0 | |
| Total | 23.508 | 100,00 | 18.864 | 100,00 | 42.372 | 100,00 |

Fuente: SEPE y elaboración propia

Contratos indefinidos a extranjeros y a españoles en Madrid

| Madrid | Comunitarios | | | Extracomunitarios | | | Españoles | | |
|--------|-----------------|-------------|----------------------------------|-------------------|-------------|---------------------------------------|-----------------|-------------|-------------------------------|
| | Total contratos | Indefinidos | Indefinidos / total Comunitarios | Total contratos | Indefinidos | Indefinidos / total Extracomunitarios | Total contratos | Indefinidos | Indefinidos / total Españoles |
| ene-15 | 9.617 | 2.079 | 21,62 | 17.070 | 4.493 | 26,32 | 129.164 | 20.344 | 15,75 |
| feb-15 | 9.983 | 2.349 | 23,53 | 17.070 | 5.143 | 30,13 | 123.687 | 20.009 | 16,18 |
| mar-15 | 11.121 | 2.370 | 21,31 | 20.158 | 5.772 | 28,63 | 139.405 | 23.272 | 16,69 |
| abr-15 | 10.120 | 2.220 | 21,94 | 18.253 | 5.070 | 27,78 | 131.692 | 20.390 | 15,48 |
| may-15 | 10.848 | 2.245 | 20,70 | 20.080 | 5.281 | 26,30 | 147.555 | 20.766 | 14,07 |
| jun-15 | 11.959 | 2.189 | 18,30 | 21.639 | 5.237 | 24,20 | 169.908 | 22.263 | 13,10 |
| jul-15 | 11.893 | 1.924 | 16,18 | 22.151 | 4.730 | 21,35 | 171.483 | 20.393 | 11,89 |
| ago-15 | 7.612 | 1.345 | 17,67 | 15.590 | 3.344 | 21,45 | 105.117 | 12.630 | 12,02 |
| sep-15 | 13.688 | 2.952 | 21,57 | 23.135 | 5.891 | 25,46 | 179.169 | 27.896 | 15,57 |
| oct-15 | 13.482 | 2.996 | 22,22 | 23.248 | 5.998 | 25,80 | 182.448 | 26.818 | 14,70 |
| nov-15 | 11.784 | 2.577 | 21,87 | 20.898 | 5.497 | 26,30 | 161.782 | 22.889 | 14,15 |
| dic-15 | 10.061 | 2.008 | 19,96 | 19.051 | 4.451 | 23,36 | 156.776 | 18.802 | 11,99 |
| ene-16 | 9.782 | 2.275 | 23,26 | 16.806 | 4.552 | 27,09 | 133.523 | 21.742 | 16,28 |
| feb-16 | 11.176 | 2.720 | 24,34 | 19.577 | 5.729 | 29,26 | 143.330 | 23.796 | 16,60 |
| mar-16 | 11.292 | 2.678 | 23,72 | 20.345 | 5.684 | 27,94 | 148.228 | 23.637 | 15,95 |
| abr-16 | 11.345 | 2.611 | 23,01 | 20.526 | 5.613 | 27,35 | 151.219 | 24.036 | 15,89 |
| may-16 | 11.841 | 2.507 | 21,17 | 22.247 | 5.621 | 25,27 | 164.317 | 22.516 | 13,70 |
| jun-16 | 13.044 | 2.500 | 19,17 | 24.421 | 5.603 | 22,94 | 190.244 | 25.188 | 13,24 |
| jul-16 | 11.355 | 2.075 | 18,27 | 22.926 | 4.913 | 21,43 | 171.344 | 22.475 | 13,12 |
| ago-16 | 8.959 | 1.628 | 18,17 | 19.029 | 3.792 | 19,93 | 122.315 | 15.972 | 13,06 |
| sep-16 | 14.416 | 3.250 | 22,54 | 25.355 | 6.142 | 24,22 | 191.021 | 30.017 | 15,71 |
| oct-16 | 13.721 | 3.314 | 24,15 | 24.009 | 6.151 | 25,62 | 188.045 | 29.173 | 15,51 |
| nov-16 | 12.778 | 2.823 | 22,09 | 23.798 | 5.904 | 24,81 | 181.485 | 26.809 | 14,77 |
| dic-16 | 10.749 | 2.234 | 20,78 | 21.571 | 4.606 | 21,35 | 164.482 | 21.299 | 12,95 |
| ene-17 | 11.431 | 2.595 | 22,70 | 20.631 | 5.178 | 25,10 | 156.785 | 26.073 | 16,63 |
| feb-17 | 11.400 | 2.916 | 25,58 | 21.435 | 6.169 | 28,78 | 145.893 | 26.394 | 18,09 |
| mar-17 | 13.071 | 3.200 | 24,48 | 24.396 | 6.504 | 26,66 | 169.555 | 29.317 | 17,29 |
| abr-17 | 11.168 | 2.591 | 23,20 | 21.533 | 5.441 | 25,27 | 150.687 | 24.519 | 16,27 |
| may-17 | 13.302 | 2.770 | 20,82 | 26.128 | 5.831 | 22,32 | 179.264 | 25.504 | 14,23 |
| jun-17 | 14.221 | 2.868 | 20,17 | 28.151 | 6.129 | 21,77 | 208.916 | 27.114 | 12,98 |
| jul-17 | | | | | | | | | |
| ago-17 | | | | | | | | | |
| sep-17 | | | | | | | | | |
| oct-17 | | | | | | | | | |
| nov-17 | | | | | | | | | |
| dic-17 | | | | | | | | | |

% de contratos indefinidos s/total contratos de españoles y extranjeros en Madrid



Fuente: SEPE y elaboración propia

| Contratos a extranjeros en Madrid por sexo, edad y país de procedencia | | | | | | | | | Junio 2017 | | | |
|--|--------------|--------------|------------|----------------|--------------|--------------|------------|---------------|--------------|---------------|------------|----------------|
| País de procedencia | Hombres | | | | Mujeres | | | | Total | | | |
| | <25 | 25-54 | >55 | Total hombres | <25 | 25-54 | >55 | Total mujeres | <25 | 25-54 | >55 | Total |
| Español | 28.174 | 78.856 | 6.628 | 113.658 | 27.414 | 63.196 | 4.648 | 95.258 | 55.588 | 142.052 | 11.276 | 208.916 |
| Comunitarios | | | | | | | | | | | | |
| Unión Europea (menos España) | | | | | | | | | | | | |
| Alemania | 13 | 65 | 5 | 83 | 23 | 68 | 3 | 94 | 36 | 133 | 8 | 177 |
| Austria | 4 | 23 | 1 | 28 | 0 | 1 | 0 | 1 | 4 | 24 | 1 | 29 |
| Bélgica | 0 | 20 | 3 | 23 | 6 | 24 | 0 | 30 | 6 | 44 | 3 | 53 |
| Bulgaria | 111 | 460 | 39 | 610 | 87 | 446 | 43 | 576 | 198 | 906 | 82 | 1.186 |
| Chipre | 0 | 1 | 0 | 1 | 0 | 1 | 0 | 1 | 0 | 2 | 0 | 2 |
| Croacia | 5 | 5 | 1 | 11 | 3 | 5 | 0 | 8 | 8 | 10 | 1 | 19 |
| Dinamarca | 1 | 7 | 0 | 8 | 4 | 5 | 0 | 9 | 5 | 12 | 0 | 17 |
| Eslovaquia | 0 | 1 | 0 | 1 | 2 | 27 | 0 | 29 | 2 | 28 | 0 | 30 |
| Eslovenia | 1 | 0 | 0 | 1 | 0 | 4 | 0 | 4 | 1 | 4 | 0 | 5 |
| Estonia | 0 | 6 | 0 | 6 | 0 | 4 | 0 | 4 | 0 | 10 | 0 | 10 |
| Finlandia | 0 | 2 | 0 | 2 | 4 | 9 | 1 | 14 | 4 | 11 | 1 | 16 |
| Francia | 45 | 169 | 11 | 225 | 54 | 177 | 7 | 238 | 99 | 346 | 18 | 463 |
| Grecia | 2 | 14 | 3 | 19 | 4 | 8 | 1 | 13 | 6 | 22 | 4 | 32 |
| Hungría | 3 | 32 | 0 | 35 | 19 | 24 | 0 | 43 | 22 | 56 | 0 | 78 |
| Irlanda | 11 | 31 | 3 | 45 | 9 | 20 | 0 | 29 | 20 | 51 | 3 | 74 |
| Italia | 118 | 897 | 40 | 1.055 | 139 | 552 | 32 | 723 | 257 | 1.449 | 72 | 1.778 |
| Letonia | 1 | 3 | 1 | 5 | 0 | 7 | 0 | 7 | 1 | 10 | 1 | 12 |
| Lituania | 3 | 38 | 0 | 41 | 2 | 19 | 0 | 21 | 5 | 57 | 0 | 62 |
| Luxemburgo | 0 | 1 | 0 | 1 | 0 | 0 | 0 | 0 | 0 | 1 | 0 | 1 |
| Malta | 0 | 0 | 0 | 0 | 0 | 0 | 0 | 0 | 0 | 0 | 0 | 0 |
| Países bajos | 11 | 32 | 3 | 46 | 8 | 29 | 3 | 40 | 19 | 61 | 6 | 86 |
| Polonia | 104 | 220 | 15 | 339 | 80 | 304 | 15 | 399 | 184 | 524 | 30 | 738 |
| Portugal | 66 | 419 | 22 | 507 | 97 | 264 | 24 | 385 | 163 | 683 | 46 | 892 |
| Reino Unido | 22 | 158 | 21 | 201 | 24 | 151 | 11 | 186 | 46 | 309 | 32 | 387 |
| República Checa | 2 | 10 | 0 | 12 | 3 | 16 | 0 | 19 | 5 | 26 | 0 | 31 |
| Rumania | 736 | 3.357 | 164 | 4.257 | 597 | 3.003 | 139 | 3.739 | 1.333 | 6.360 | 303 | 7.996 |
| Suecia | 6 | 8 | 0 | 14 | 3 | 9 | 0 | 12 | 9 | 17 | 0 | 26 |
| Total Unión Europea | 1.265 | 5.979 | 332 | 7.576 | 1.168 | 5.177 | 279 | 6.624 | 2.433 | 11.156 | 611 | 14.200 |
| Espacio Económ. Europ. + Suiza | | | | | | | | | | | | |
| ISLANDIA | 0 | 1 | 0 | 1 | 0 | 1 | 0 | 1 | 0 | 2 | 0 | 2 |
| NORUEGA | 0 | 2 | 0 | 2 | 3 | 1 | 0 | 4 | 3 | 3 | 0 | 6 |
| SUIZA | 0 | 9 | 0 | 9 | 0 | 4 | 0 | 4 | 0 | 13 | 0 | 13 |
| LIECHTENSTEIN | 0 | 0 | 0 | 0 | 0 | 0 | 0 | 0 | 0 | 0 | 0 | 0 |
| Total EEE+Suiza | 0 | 12 | 0 | 12 | 3 | 6 | 0 | 9 | 3 | 18 | 0 | 21 |
| Total comunitarios | 1.265 | 5.991 | 332 | 7.588 | 1.171 | 5.183 | 279 | 6.633 | 2.436 | 11.174 | 611 | 14.221 |

| Contratos a extranjeros en Madrid por sexo, edad y país de procedencia | | | | | | | | | Junio 2017 | | | |
|--|--------------|---------------|------------|---------------|--------------|---------------|------------|---------------|--------------|---------------|--------------|---------------|
| País de procedencia | Hombres | | | | Mujeres | | | | Total | | | |
| | <25 | 25-54 | >55 | Total hombres | <25 | 25-54 | >55 | Total mujeres | <25 | 25-54 | >55 | Total |
| Extracomunitarios | | | | | | | | | | | | |
| Ecuador | 361 | 1.351 | 86 | 1.798 | 247 | 851 | 69 | 1.167 | 608 | 2.202 | 155 | 2.965 |
| Colombia | 234 | 1.081 | 73 | 1.388 | 180 | 919 | 59 | 1.158 | 414 | 2.000 | 132 | 2.546 |
| Perú | 191 | 921 | 77 | 1.189 | 113 | 760 | 43 | 916 | 304 | 1.681 | 120 | 2.105 |
| Marruecos | 389 | 1.833 | 64 | 2.286 | 201 | 505 | 14 | 720 | 590 | 2.338 | 78 | 3.006 |
| China | 263 | 864 | 43 | 1.170 | 230 | 529 | 22 | 781 | 493 | 1.393 | 65 | 1.951 |
| República Dominicana | 259 | 872 | 26 | 1.157 | 232 | 681 | 21 | 934 | 491 | 1.553 | 47 | 2.091 |
| Bolivia | 89 | 513 | 16 | 618 | 71 | 639 | 46 | 756 | 160 | 1.152 | 62 | 1.374 |
| Ucrania | 98 | 334 | 52 | 484 | 98 | 393 | 59 | 550 | 196 | 727 | 111 | 1.034 |
| Argentina | 69 | 278 | 20 | 367 | 42 | 212 | 20 | 274 | 111 | 490 | 40 | 641 |
| Filipinas | 37 | 239 | 10 | 286 | 50 | 238 | 15 | | 87 | 477 | 25 | 589 |
| Resto países extracomunitarios | 608 | 4.405 | 164 | 5.177 | 631 | 3.881 | 160 | 4.975 | 1.239 | 8.286 | 324 | 9.849 |
| Total extracomunitarios | 2.598 | 12.691 | 631 | 15.920 | 2.095 | 9.608 | 528 | 12.231 | 4.693 | 22.299 | 1.159 | 28.151 |
| Total extranjeros | 3.863 | 18.682 | 963 | 23.508 | 3.266 | 14.791 | 807 | 18.864 | 7.129 | 33.473 | 1.770 | 42.372 |

Contratos extranjeros por edad Junio 2017

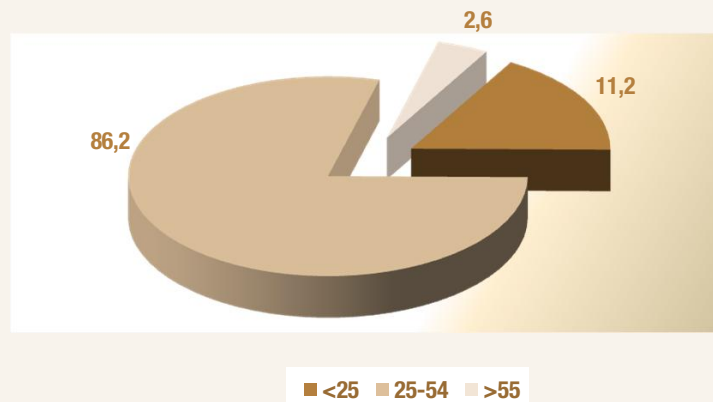

Contratos extranjeros por género Junio 2017

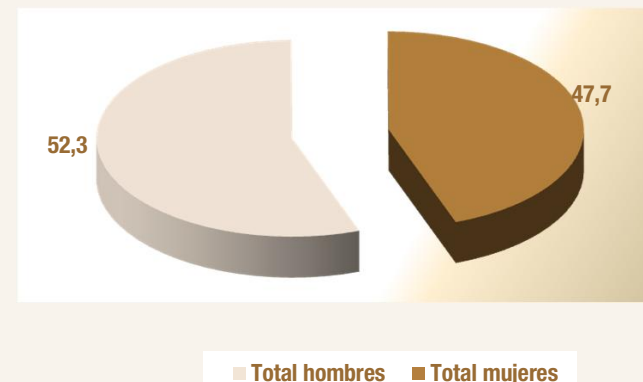

Fuentes: SEPE y elaboración propia

| Contratos a extranjeros en Madrid por sectores y país de procedencia | | | | | Junio 2017 |
|--|-------------|------------|--------------|---------------|----------------|
| País de procedencia | Agricultura | Industria | Construcción | Servicios | Total sectores |
| Español | 988 | 11.491 | 10.027 | 186.410 | 208.916 |
| Comunitarios | | | | | |
| Unión Europea (menos España) | | | | | |
| Alemania | 0 | 4 | 0 | 173 | 177 |
| Austria | 0 | 0 | 0 | 29 | 29 |
| Bélgica | 0 | 2 | 3 | 48 | 53 |
| Bulgaria | 2 | 47 | 127 | 1.010 | 1.186 |
| Chipre | 0 | 0 | 1 | 1 | 2 |
| Croacia | 0 | 1 | 0 | 18 | 19 |
| Dinamarca | 0 | 0 | 0 | 17 | 17 |
| Eslovaquia | 0 | 0 | 10 | 20 | 30 |
| Eslovenia | 0 | 0 | 0 | 5 | 5 |
| Estonia | 0 | 0 | 0 | 10 | 10 |
| Finlandia | 0 | 0 | 1 | 15 | 16 |
| Francia | 0 | 22 | 9 | 432 | 463 |
| Grecia | 0 | 0 | 1 | 31 | 32 |
| Hungría | 0 | 2 | 2 | 74 | 78 |
| Irlanda | 0 | 0 | 0 | 74 | 74 |
| Italia | 3 | 38 | 27 | 1.710 | 1.778 |
| Letonia | 0 | 1 | 0 | 11 | 12 |
| Lituania | 0 | 1 | 3 | 58 | 62 |
| Luxemburgo | 0 | 0 | 0 | 1 | 1 |
| Malta | 0 | 0 | 0 | 0 | 0 |
| Países bajos | 0 | 1 | 1 | 84 | 86 |
| Polonia | 1 | 44 | 124 | 569 | 738 |
| Portugal | 2 | 49 | 68 | 773 | 892 |
| Reino Unido | 1 | 3 | 4 | 379 | 387 |
| República Checa | 0 | 0 | 1 | 30 | 31 |
| Rumania | 69 | 488 | 1.795 | 5.644 | 7.996 |
| Suecia | 0 | 1 | 0 | 25 | 26 |
| Total Unión Europea | 78 | 704 | 2.177 | 11.241 | 14.200 |
| Espacio Económ. Europ. + Suiza | | | | | |
| ISLANDIA | 0 | 0 | 0 | 2 | 2 |
| NORUEGA | 0 | 1 | 0 | 5 | 6 |
| SUIZA | 0 | 0 | 0 | 13 | 13 |
| LIECHTENSTEIN | 0 | 0 | 0 | 0 | 0 |
| Total EEE+Suiza | 0 | 1 | 0 | 20 | 21 |
| Total comunitarios | 78 | 705 | 2.177 | 11.261 | 14.221 |

| Contratos a extranjeros en Madrid por sectores y país de procedencia | | | | | Junio 2017 |
|--|-------------|--------------|--------------|---------------|----------------|
| País de procedencia | Agricultura | Industria | Construcción | Servicios | Total sectores |
| Extracomunitarios | | | | | |
| Ecuador | 9 | 114 | 572 | 2.270 | 2.965 |
| Colombia | 8 | 97 | 196 | 2.245 | 2.546 |
| Perú | 3 | 73 | 171 | 1.858 | 2.105 |
| Marruecos | 59 | 200 | 548 | 2.199 | 3.006 |
| China | 0 | 97 | 86 | 1.768 | 1.951 |
| República Dominicana | 1 | 44 | 203 | 1.843 | 2.091 |
| Bolivia | 2 | 37 | 209 | 1.126 | 1.374 |
| Ucrania | 3 | 30 | 219 | 782 | 1.034 |
| Argentina | 2 | 24 | 25 | 590 | 641 |
| Filipinas | 0 | 4 | 1 | 584 | 589 |
| Resto países extracomunitarios | 23 | 384 | 667 | 8.775 | 9.849 |
| Total extracomunitarios | 110 | 1.104 | 2.897 | 24.040 | 28.151 |
| Total extranjeros | 188 | 1.809 | 5.074 | 35.301 | 42.372 |

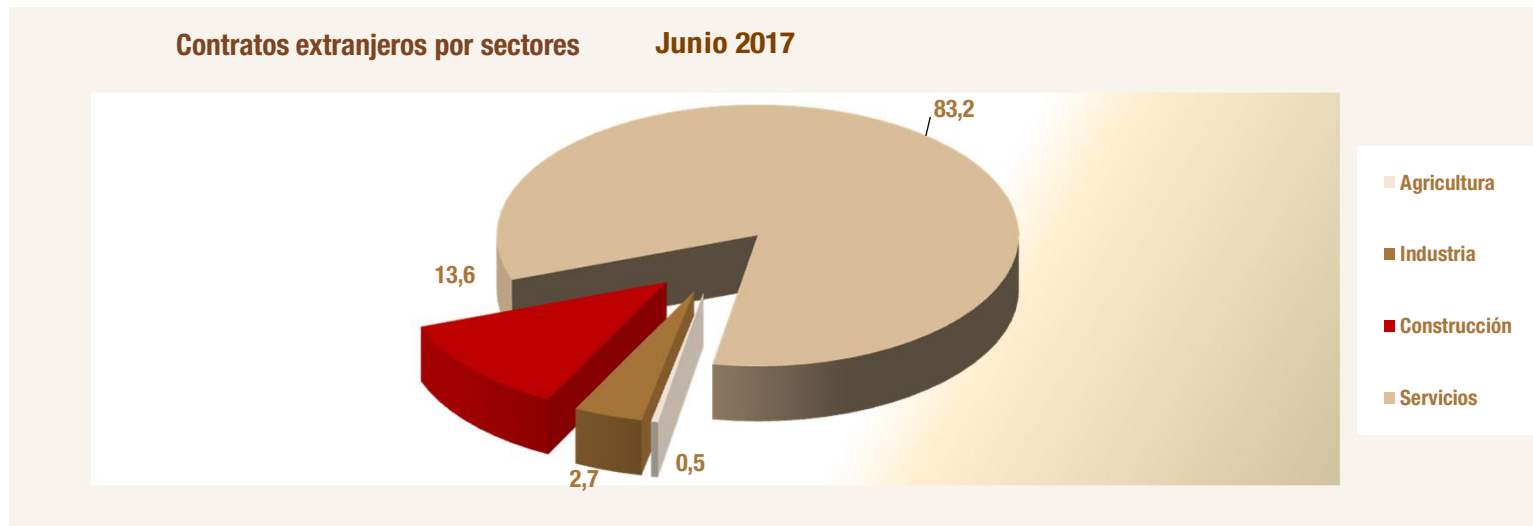

Fuentes: SEPE y elaboración propia

Parados extranjeros frente a total de parados. Variaciones. Serie Madrid

| Madrid | Total parados | Parados extranjeros | | | Peso extr. s/ Total | Variaciones mensuales | | | | Variaciones anuales | | | |
|--------|---------------|---------------------|--------------|--------------------|------------------------|-----------------------|-------|-------------|-------|---------------------|--------|-------------|--------|
| | | Total | Comunitarios | Extra-comunitarios | | Total | | Extranjeros | | Total | | Extranjeros | |
| | | | | | | Absoluta | Tasa | Absoluta | Tasa | Absoluta | Tasa | Absoluta | Tasa |
| ene-15 | 506.037 | 83.540 | 32.031 | 51.509 | 16,51 | 7.388 | 1,48 | 1.510 | 1,84 | -41.316 | -7,55 | -7.952 | -8,69 |
| feb-15 | 508.448 | 84.419 | 32.165 | 52.254 | 16,60 | 2.411 | 0,48 | 879 | 1,05 | -41.066 | -7,47 | -8.727 | -9,37 |
| mar-15 | 503.441 | 83.803 | 31.882 | 51.921 | 16,65 | -5.007 | -0,98 | -616 | -0,73 | -43.438 | -7,94 | -9.918 | -10,58 |
| abr-15 | 491.281 | 81.240 | 30.900 | 50.340 | 16,54 | -12.160 | -2,42 | -2.563 | -3,06 | -44.633 | -8,33 | -10.016 | -10,98 |
| may-15 | 475.184 | 78.109 | 29.761 | 48.348 | 16,44 | -16.097 | -3,28 | -3.131 | -3,85 | -45.679 | -8,77 | -9.757 | -11,10 |
| jun-15 | 461.094 | 75.102 | 28.857 | 46.245 | 16,29 | -14.090 | -2,97 | -3.007 | -3,85 | -44.334 | -8,77 | -9.429 | -11,15 |
| jul-15 | 454.661 | 72.247 | 28.343 | 43.904 | 15,89 | -6.433 | -1,40 | -2.855 | -3,80 | -51.317 | -10,14 | -10.100 | -12,27 |
| ago-15 | 458.696 | 71.478 | 28.266 | 43.212 | 15,58 | 4.035 | 0,89 | -769 | -1,06 | -49.457 | -9,73 | -9.084 | -11,28 |
| sep-15 | 460.986 | 73.038 | 28.620 | 44.418 | 15,84 | 2.290 | 0,50 | 1.560 | 2,18 | -49.595 | -9,71 | -8.818 | -10,77 |
| oct-15 | 466.314 | 74.875 | 28.863 | 46.012 | 16,06 | 5.328 | 1,16 | 1.837 | 2,52 | -49.734 | -9,64 | -8.608 | -10,31 |
| nov-15 | 461.636 | 75.457 | 28.948 | 46.509 | 16,35 | -4.678 | -1,00 | 582 | 0,78 | -50.541 | -9,87 | -8.096 | -9,69 |
| dic-15 | 452.352 | 73.880 | 28.571 | 45.309 | 16,33 | -9.284 | -2,01 | -1.577 | -2,09 | -46.297 | -9,28 | -8.150 | -9,94 |
| ene-16 | 460.330 | 74.891 | 28.971 | 45.920 | 16,27 | 7.978 | 1,76 | 1.011 | 1,37 | -45.707 | -9,03 | -8.649 | -10,35 |
| feb-16 | 462.540 | 75.226 | 29.019 | 46.207 | 16,26 | 2.210 | 0,48 | 335 | 0,45 | -45.908 | -9,03 | -9.193 | -10,89 |
| mar-16 | 458.434 | 75.090 | 28.862 | 46.228 | 16,38 | -4.106 | -0,89 | -136 | -0,18 | -45.007 | -8,94 | -8.713 | -10,40 |
| abr-16 | 450.003 | 73.915 | 28.334 | 45.581 | 16,43 | -8.431 | -1,84 | -1.175 | -1,56 | -41.278 | -8,40 | -7.325 | -9,02 |
| may-16 | 437.366 | 71.146 | 27.404 | 43.742 | 16,27 | -12.637 | -2,81 | -2.769 | -3,75 | -37.818 | -7,96 | -6.963 | -8,91 |
| jun-16 | 425.540 | 68.518 | 26.520 | 41.998 | 16,10 | -11.826 | -2,70 | -2.628 | -3,69 | -35.554 | -7,71 | -6.584 | -8,77 |
| jul-16 | 418.405 | 65.729 | 26.053 | 39.676 | 15,71 | -7.135 | -1,68 | -2.789 | -4,07 | -36.256 | -7,97 | -6.518 | -9,02 |
| ago-16 | 421.564 | 64.736 | 25.998 | 38.738 | 15,36 | 3.159 | 0,76 | -993 | -1,51 | -37.132 | -8,10 | -6.742 | -9,43 |
| sep-16 | 419.532 | 65.871 | 26.019 | 39.852 | 15,70 | -2.032 | -0,48 | 1.135 | 1,75 | -41.454 | -8,99 | -7.167 | -9,81 |
| oct-16 | 420.305 | 66.988 | 26.000 | 40.988 | 15,94 | 773 | 0,18 | 1.117 | 1,70 | -46.009 | -9,87 | -7.887 | -10,53 |
| nov-16 | 416.659 | 67.401 | 26.047 | 41.354 | 16,18 | -3.646 | -0,87 | 413 | 0,62 | -44.977 | -9,74 | -8.056 | -10,68 |
| dic-16 | 405.367 | 65.497 | 25.662 | 39.835 | 16,16 | -11.292 | -2,71 | -1.904 | -2,82 | -46.985 | -10,39 | -8.383 | -11,35 |
| ene-17 | 415.034 | 66.986 | 26.090 | 40.896 | 16,14 | 9.667 | 2,38 | 1.489 | 2,27 | -45.296 | -9,84 | -7.905 | -10,56 |
| feb-17 | 416.707 | 67.650 | 26.202 | 41.448 | 16,23 | 1.673 | 0,40 | 664 | 0,99 | -45.833 | -9,91 | -7.576 | -10,07 |
| mar-17 | 409.826 | 67.221 | 25.838 | 41.383 | 16,40 | -6.881 | -1,65 | -429 | -0,63 | -48.608 | -10,60 | -7.869 | -10,48 |
| abr-17 | 397.451 | 65.351 | 25.260 | 40.091 | 16,44 | -12.375 | -3,02 | -1.870 | -2,78 | -52.552 | -11,68 | -8.564 | -11,59 |
| may-17 | 387.543 | 63.163 | 24.444 | 38.719 | 16,30 | -9.908 | -2,49 | -2.188 | -3,35 | -49.823 | -11,39 | -7.983 | -11,22 |
| jun-17 | 379.808 | 61.230 | 23.931 | 37.299 | 16,12 | -7.735 | -2,00 | -1.933 | -3,06 | -45.732 | -10,75 | -7.288 | -10,64 |
| jul-17 | | | | | | | | | | | | | |
| ago-17 | | | | | | | | | | | | | |
| sep-17 | | | | | | | | | | | | | |
| oct-17 | | | | | | | | | | | | | |
| nov-17 | | | | | | | | | | | | | |
| dic-17 | | | | | | | | | | | | | |

Fuente: SEPE y elaboración propia

Parados extranjeros frente a total de parados. Variaciones. Serie España

| España | Total parados | Parados extranjeros | | | Peso extr. s/ Total | Variaciones mensuales | | | | Variaciones anuales | | | |
|--------|---------------|---------------------|--------------|--------------------|------------------------|-----------------------|-------|-------------|-------|---------------------|--------|-------------|--------|
| | | Total | Comunitarios | Extra-comunitarios | | Total | | Extranjeros | | Total | | Extranjeros | |
| | | | | | | Absoluta | Tasa | Absoluta | Tasa | Absoluta | Tasa | Absoluta | Tasa |
| ene-15 | 4.525.691 | 543.199 | 190.782 | 352.417 | 12,00 | 77.980 | 1,75 | 12.208 | 2,30 | -288.744 | -6,00 | -26.437 | -4,64 |
| feb-15 | 4.512.153 | 546.229 | 190.698 | 355.531 | 12,11 | -13.538 | -0,30 | 3.030 | 0,56 | -300.333 | -6,24 | -29.933 | -5,20 |
| mar-15 | 4.451.939 | 538.304 | 186.872 | 351.432 | 12,09 | -60.214 | -1,33 | -7.925 | -1,45 | -343.927 | -7,17 | -42.457 | -7,31 |
| abr-15 | 4.333.016 | 518.769 | 178.880 | 339.889 | 11,97 | -118.923 | -2,67 | -19.535 | -3,63 | -351.285 | -7,50 | -43.896 | -7,80 |
| may-15 | 4.215.031 | 495.712 | 170.141 | 325.571 | 11,76 | -117.985 | -2,72 | -23.057 | -4,44 | -357.354 | -7,82 | -44.830 | -8,29 |
| jun-15 | 4.120.304 | 487.274 | 168.442 | 318.832 | 11,83 | -94.727 | -2,25 | -8.438 | -1,70 | -329.397 | -7,40 | -40.964 | -7,75 |
| jul-15 | 4.046.276 | 470.863 | 166.406 | 304.457 | 11,64 | -74.028 | -1,80 | -16.411 | -3,37 | -373.584 | -8,45 | -47.703 | -9,20 |
| ago-15 | 4.067.955 | 464.171 | 165.624 | 298.547 | 11,41 | 21.679 | 0,54 | -6.692 | -1,42 | -359.975 | -8,13 | -44.251 | -8,70 |
| sep-15 | 4.094.042 | 466.378 | 163.835 | 302.543 | 11,39 | 26.087 | 0,64 | 2.207 | 0,48 | -353.608 | -7,95 | -43.439 | -8,52 |
| oct-15 | 4.176.369 | 486.630 | 170.579 | 316.051 | 11,65 | 82.327 | 2,01 | 20.252 | 4,34 | -350.435 | -7,74 | -42.691 | -8,07 |
| nov-15 | 4.149.298 | 493.551 | 174.495 | 319.056 | 11,89 | -27.071 | -0,65 | 6.921 | 1,42 | -362.818 | -8,04 | -39.466 | -7,40 |
| dic-15 | 4.093.508 | 487.217 | 173.248 | 313.969 | 11,90 | -55.790 | -1,34 | -6.334 | -1,28 | -354.203 | -7,96 | -43.774 | -8,24 |
| ene-16 | 4.150.755 | 488.985 | 172.146 | 316.839 | 11,78 | 57.247 | 1,40 | 1.768 | 0,36 | -374.936 | -8,28 | -54.214 | -9,98 |
| feb-16 | 4.152.986 | 491.290 | 171.610 | 319.680 | 11,83 | 2.231 | 0,05 | 2.305 | 0,47 | -359.167 | -7,96 | -54.939 | -10,06 |
| mar-16 | 4.094.770 | 483.391 | 167.434 | 315.957 | 11,81 | -58.216 | -1,40 | -7.899 | -1,61 | -357.169 | -8,02 | -54.913 | -10,20 |
| abr-16 | 4.011.171 | 472.390 | 163.397 | 308.993 | 11,78 | -83.599 | -2,04 | -11.001 | -2,28 | -321.845 | -7,43 | -46.379 | -8,94 |
| may-16 | 3.891.403 | 452.291 | 156.290 | 296.001 | 11,62 | -119.768 | -2,99 | -20.099 | -4,25 | -323.628 | -7,68 | -43.421 | -8,76 |
| jun-16 | 3.767.054 | 441.270 | 154.474 | 286.796 | 11,71 | -124.349 | -3,20 | -11.021 | -2,44 | -353.250 | -8,57 | -46.004 | -9,44 |
| jul-16 | 3.683.061 | 424.234 | 151.905 | 272.329 | 11,52 | -83.993 | -2,23 | -17.036 | -3,86 | -363.215 | -8,98 | -46.629 | -9,90 |
| ago-16 | 3.697.496 | 416.772 | 151.335 | 265.437 | 11,27 | 14.435 | 0,39 | -7.462 | -1,76 | -370.459 | -9,11 | -47.399 | -10,21 |
| sep-16 | 3.720.297 | 420.321 | 149.745 | 270.576 | 11,30 | 22.801 | 0,62 | 3.549 | 0,85 | -373.745 | -9,13 | -46.057 | -9,88 |
| oct-16 | 3.764.982 | 433.133 | 153.703 | 279.430 | 11,50 | 44.685 | 1,20 | 12.812 | 3,05 | -411.387 | -9,85 | -53.497 | -10,99 |
| nov-16 | 3.789.823 | 446.554 | 159.956 | 286.598 | 11,78 | 24.841 | 0,66 | 13.421 | 3,10 | -359.475 | -8,66 | -46.997 | -9,52 |
| dic-16 | 3.702.974 | 434.962 | 157.553 | 277.409 | 11,75 | -86.849 | -2,29 | -11.592 | -2,60 | -390.534 | -9,54 | -52.255 | -10,73 |
| ene-17 | 3.760.231 | 438.687 | 157.978 | 280.709 | 11,67 | 57.257 | 1,55 | 3.725 | 0,86 | -390.524 | -9,41 | -50.298 | -10,29 |
| feb-17 | 3.750.876 | 441.546 | 157.424 | 284.122 | 11,77 | -9.355 | -0,25 | 2.859 | 0,65 | -402.110 | -9,68 | -49.744 | -10,13 |
| mar-17 | 3.702.317 | 439.269 | 155.356 | 283.913 | 11,86 | -48.559 | -1,29 | -2.277 | -0,52 | -392.453 | -9,58 | -44.122 | -9,13 |
| abr-17 | 3.573.036 | 417.795 | 147.498 | 270.297 | 11,69 | -129.281 | -3,49 | -21.474 | -4,89 | -438.135 | -10,92 | -54.595 | -11,56 |
| may-17 | 3.461.128 | 399.568 | 140.769 | 258.799 | 11,54 | -111.908 | -3,13 | -18.227 | -4,36 | -430.275 | -11,06 | -52.723 | -11,66 |
| jun-17 | 3.362.811 | 394.128 | 141.942 | 252.186 | 11,72 | -98.317 | -2,84 | -5.440 | -1,36 | -404.243 | -10,73 | -47.142 | -10,68 |
| jul-17 | | | | | | | | | | | | | |
| ago-17 | | | | | | | | | | | | | |
| sep-17 | | | | | | | | | | | | | |
| oct-17 | | | | | | | | | | | | | |
| nov-17 | | | | | | | | | | | | | |
| dic-17 | | | | | | | | | | | | | |

Fuente: SEPE y elaboración propia

Junio 2017

Parados extranjeros en Madrid por sexo y edad

Total de extranjeros

| Año 2016 | Hombres | | | | Mujeres | | | | Total | | | |
|--------------|---------------|----------------|---------------|----------------|---------------|----------------|---------------|----------------|---------------|----------------|---------------|----------------|
| | < 25 | 25 - 54 | > 55 | Total | < 25 | 25 - 54 | > 55 | Total | < 25 | 25 - 54 | > 55 | Total |
| Enero | 1.837 | 27.064 | 5.811 | 34.712 | 1.863 | 26.787 | 3.624 | 32.274 | 3.700 | 53.851 | 9.435 | 66.986 |
| Febrero | 1.998 | 26.961 | 5.788 | 34.747 | 1.941 | 27.267 | 3.695 | 32.903 | 3.939 | 54.228 | 9.483 | 67.650 |
| Marzo | 2.008 | 26.417 | 5.808 | 34.233 | 1.957 | 27.275 | 3.756 | 32.988 | 3.965 | 53.692 | 9.564 | 67.221 |
| Abril | 1.845 | 25.508 | 5.753 | 33.106 | 1.868 | 26.652 | 3.725 | 32.245 | 3.713 | 52.160 | 9.478 | 65.351 |
| Mayo | 1.728 | 24.252 | 5.616 | 31.596 | 1.808 | 26.057 | 3.702 | 31.567 | 3.536 | 50.309 | 9.318 | 63.163 |
| Junio | 1.604 | 23.050 | 5.491 | 30.145 | 1.766 | 25.665 | 3.654 | 31.085 | 3.370 | 48.715 | 9.145 | 61.230 |
| Julio | | | | | | | | | | | | |
| Agosto | | | | | | | | | | | | |
| Septiembre | | | | | | | | | | | | |
| Octubre | | | | | | | | | | | | |
| Noviembre | | | | | | | | | | | | |
| Diciembre | | | | | | | | | | | | |
| Total | 11.020 | 153.252 | 34.267 | 198.539 | 11.203 | 159.703 | 22.156 | 193.062 | 22.223 | 312.955 | 56.423 | 391.601 |

Extranjeros Comunitarios

| Año 2016 | Hombres | | | | Mujeres | | | | Total | | | |
|--------------|--------------|---------------|---------------|---------------|--------------|---------------|---------------|---------------|--------------|----------------|---------------|----------------|
| | < 25 | 25 - 54 | > 55 | Total | < 25 | 25 - 54 | > 55 | Total | < 25 | 25 - 54 | > 55 | Total |
| Enero | 617 | 9.849 | 2.827 | 13.293 | 600 | 10.510 | 1.687 | 12.797 | 1.217 | 20.359 | 4.514 | 26.090 |
| Febrero | 654 | 9.834 | 2.796 | 13.284 | 655 | 10.555 | 1.708 | 12.918 | 1.309 | 20.389 | 4.504 | 26.202 |
| Marzo | 653 | 9.570 | 2.783 | 13.006 | 631 | 10.489 | 1.712 | 12.832 | 1.284 | 20.059 | 4.495 | 25.838 |
| Abril | 596 | 9.281 | 2.791 | 12.668 | 589 | 10.298 | 1.705 | 12.592 | 1.185 | 19.579 | 4.496 | 25.260 |
| Mayo | 572 | 8.804 | 2.709 | 12.085 | 576 | 10.070 | 1.713 | 12.359 | 1.148 | 18.874 | 4.422 | 24.444 |
| Junio | 536 | 8.529 | 2.650 | 11.715 | 566 | 9.949 | 1.701 | 12.216 | 1.102 | 18.478 | 4.351 | 23.931 |
| Julio | | | | | | | | | | | | |
| Agosto | | | | | | | | | | | | |
| Septiembre | | | | | | | | | | | | |
| Octubre | | | | | | | | | | | | |
| Noviembre | | | | | | | | | | | | |
| Diciembre | | | | | | | | | | | | |
| Total | 3.628 | 55.867 | 16.556 | 76.051 | 3.617 | 61.871 | 10.226 | 75.714 | 7.245 | 117.738 | 26.782 | 151.765 |

Extranjeros Extracomunitarios

| Año 2016 | Hombres | | | | Mujeres | | | | Total | | | |
|--------------|--------------|---------------|---------------|----------------|--------------|---------------|---------------|----------------|---------------|----------------|---------------|----------------|
| | < 25 | 25 - 54 | > 55 | Total | < 25 | 25 - 54 | > 55 | Total | < 25 | 25 - 54 | > 55 | Total |
| Enero | 1.220 | 17.215 | 2.984 | 21.419 | 1.263 | 16.277 | 1.937 | 19.477 | 2.483 | 33.492 | 4.921 | 40.896 |
| Febrero | 1.344 | 17.127 | 2.992 | 21.463 | 1.286 | 16.712 | 1.987 | 19.985 | 2.630 | 33.839 | 4.979 | 41.448 |
| Marzo | 1.355 | 16.847 | 3.025 | 21.227 | 1.326 | 16.786 | 2.044 | 20.156 | 2.681 | 33.633 | 5.069 | 41.383 |
| Abril | 1.249 | 16.227 | 2.962 | 20.438 | 1.279 | 16.354 | 2.020 | 19.653 | 2.528 | 32.581 | 4.982 | 40.091 |
| Mayo | 1.156 | 15.448 | 2.907 | 19.511 | 1.232 | 15.987 | 1.989 | 19.208 | 2.388 | 31.435 | 4.896 | 38.719 |
| Junio | 1.068 | 14.521 | 2.841 | 18.430 | 1.200 | 15.716 | 1.953 | 18.869 | 2.268 | 30.237 | 4.794 | 37.299 |
| Julio | | | | | | | | | | | | |
| Agosto | | | | | | | | | | | | |
| Septiembre | | | | | | | | | | | | |
| Octubre | | | | | | | | | | | | |
| Noviembre | | | | | | | | | | | | |
| Diciembre | | | | | | | | | | | | |
| Total | 7.392 | 97.385 | 17.711 | 122.488 | 7.586 | 97.832 | 11.930 | 117.348 | 14.978 | 195.217 | 29.641 | 239.836 |

Fuente: SEPE y elaboración propia

| Parados extranjeros en Madrid por ramas de actividad y zona de procedencia | | | | | Junio 2017 | |
|---|---------------------|--------------------|-------------------|-----------------------|-------------------|---------------------------|
| Ramas de actividad CNAE-09 | Zona de procedencia | | | | | |
| | Comunitarios | | Extracomunitarios | | Total extranjeros | |
| | Absoluto | Peso s/ total com. | Absoluto | Peso s/ total no com. | Absoluto | Peso s/ total extranjeros |
| A. Agricultura, ganadería, silvicultura y pesca | 453 | 1,89 | 814 | 2,18 | 1.267 | 2,07 |
| B. Industrias extractivas | 36 | 0,15 | 30 | 0,08 | 66 | 0,11 |
| C. Industria manufacturera | 1.382 | 5,77 | 1.238 | 3,32 | 2.620 | 4,28 |
| D. Suministro de energía eléctrica, gas, vapor y aire acondicionado | 10 | 0,04 | 6 | 0,02 | 16 | 0,03 |
| E. Suministro de agua, actividades de saneamiento, gestión de residuos y descontaminación | 79 | 0,33 | 134 | 0,36 | 213 | 0,35 |
| F. Construcción | 4.645 | 19,41 | 5.809 | 15,57 | 10.454 | 17,07 |
| G. Comercio al por mayor y al por menor; reparación de vehículos de motor y motocicletas | 2.457 | 10,27 | 3.702 | 9,93 | 6.159 | 10,06 |
| H. Transporte y almacenamiento | 932 | 3,89 | 981 | 2,63 | 1.913 | 3,12 |
| I. Hostelería | 3.071 | 12,83 | 5.150 | 13,81 | 8.221 | 13,43 |
| J. Información y comunicaciones | 446 | 1,86 | 550 | 1,47 | 996 | 1,63 |
| K. Actividades financieras y de seguros | 110 | 0,46 | 90 | 0,24 | 200 | 0,33 |
| L. Actividades inmobiliarias | 145 | 0,61 | 160 | 0,43 | 305 | 0,50 |
| M. Actividades profesionales, científicas y técnicas | 2.372 | 9,91 | 3.324 | 8,91 | 5.696 | 9,30 |
| N. Actividades administrativas y servicios auxiliares | 2.977 | 12,44 | 5.206 | 13,96 | 8.183 | 13,36 |
| O. Administración Pública y defensa; Seguridad Social obligatoria | 212 | 0,89 | 392 | 1,05 | 604 | 0,99 |
| P. Educación | 446 | 1,86 | 379 | 1,02 | 825 | 1,35 |
| Q. Actividades sanitarias y de servicios sociales | 615 | 2,57 | 1.098 | 2,94 | 1.713 | 2,80 |
| R. Actividades artísticas, recreativas y de entretenimiento | 340 | 1,42 | 349 | 0,94 | 689 | 1,13 |
| S. Otros servicios | 536 | 2,24 | 1.069 | 2,87 | 1.605 | 2,62 |
| T. Actividades de los hogares como empleadores de personal doméstico; actividades de los hogares como productores de bienes | 1.105 | 4,62 | 2.363 | 6,34 | 3.468 | 5,66 |
| U. Actividades de organizaciones y organismos extraterritoriales | 6 | 0,03 | 21 | 0,06 | 27 | 0,04 |
| SIN DATO | 0 | | 0 | | 0 | |
| X. Sin empleo anterior | 1.556 | 6,50 | 4.434 | 11,89 | 5.990 | 9,78 |
| Total | 23.931 | 100,00 | 37.299 | 100,00 | 61.230 | 100,00 |

| Parados extranjeros en Madrid por ramas de actividad y sexo | | | | | Junio 2017 | |
|---|---------------|-----------------------|---------------|-----------------------|-------------------|---------------------------|
| Ramas de actividad CNAE-09 | Sexo | | | | | |
| | Hombres | | Mujeres | | Total extranjeros | |
| | Absoluto | Peso s/ total hombres | Absoluto | Peso s/ total mujeres | Absoluto | Peso s/ total extranjeros |
| A. Agricultura, ganadería, silvicultura y pesca | 974 | 3,23 | 293 | 0,94 | 1.267 | 2,07 |
| B. Industrias extractivas | 41 | 0,14 | 25 | 0,08 | 66 | 0,11 |
| C. Industria manufacturera | 1.540 | 5,11 | 1.080 | 3,47 | 2.620 | 4,28 |
| D. Suministro de energía eléctrica, gas, vapor y aire acondicionado | 12 | 0,04 | 4 | 0,01 | 16 | 0,03 |
| E. Suministro de agua, actividades de saneamiento, gestión de residuos y descontaminación | 134 | 0,44 | 79 | 0,25 | 213 | 0,35 |
| F. Construcción | 9.714 | 32,22 | 740 | 2,38 | 10.454 | 17,07 |
| G. Comercio al por mayor y al por menor; reparación de vehículos de motor y motocicletas | 2.980 | 9,89 | 3.179 | 10,23 | 6.159 | 10,06 |
| H. Transporte y almacenamiento | 1.368 | 4,54 | 545 | 1,75 | 1.913 | 3,12 |
| I. Hostelería | 2.933 | 9,73 | 5.288 | 17,01 | 8.221 | 13,43 |
| J. Información y comunicaciones | 517 | 1,72 | 479 | 1,54 | 996 | 1,63 |
| K. Actividades financieras y de seguros | 78 | 0,26 | 122 | 0,39 | 200 | 0,33 |
| L. Actividades inmobiliarias | 154 | 0,51 | 151 | 0,49 | 305 | 0,50 |
| M. Actividades profesionales, científicas y técnicas | 2.060 | 6,83 | 3.636 | 11,70 | 5.696 | 9,30 |
| N. Actividades administrativas y servicios auxiliares | 3.666 | 12,16 | 4.517 | 14,53 | 8.183 | 13,36 |
| O. Administración Pública y defensa; Seguridad Social obligatoria | 373 | 1,24 | 231 | 0,74 | 604 | 0,99 |
| P. Educación | 262 | 0,87 | 563 | 1,81 | 825 | 1,35 |
| Q. Actividades sanitarias y de servicios sociales | 247 | 0,82 | 1.466 | 4,72 | 1.713 | 2,80 |
| R. Actividades artísticas, recreativas y de entretenimiento | 376 | 1,25 | 313 | 1,01 | 689 | 1,13 |
| S. Otros servicios | 565 | 1,87 | 1.040 | 3,35 | 1.605 | 2,62 |
| T. Actividades de los hogares como empleadores de personal doméstico; actividades de los hogares como productores de bienes | 468 | 1,55 | 3.000 | 9,65 | 3.468 | 5,66 |
| U. Actividades de organizaciones y organismos extraterritoriales | 9 | 0,03 | 18 | 0,06 | 27 | 0,04 |
| SIN DATO | 0 | | 0 | | 0 | |
| X. Sin empleo anterior | 1.674 | 5,55 | 4.316 | 13,88 | 5.990 | 9,78 |
| Total | 30.145 | 100,00 | 31.085 | 100,00 | 61.230 | 100,00 |

Fuente: SEPE y elaboración propia

Paro registrado de extranjeros en Madrid por localidades, sexo, edad y sector de actividad económica

Junio 2017

| Localidades | Total | Sexo y edad | | | | | | | | Sectores | | | | |
|-------------------------|-------|-------------|-------|-----|-------|---------|-------|-----|-------|----------|---------|---------|---------|--------------|
| | | Hombres | | | | Mujeres | | | | Agric. | Indust. | Constr. | Servic. | S/E Anterior |
| | | <25 | 25-54 | >55 | Total | <25 | 25-54 | >55 | Total | | | | | |
| La Acebeda | | | | | | | | | | | | | | |
| Ajalvir | 26 | 1 | 8 | 1 | 10 | 1 | 13 | 2 | 16 | | 2 | 1 | 22 | 1 |
| Alameda del Valle | | | | | | | | | | | | | | |
| El Álamo | 28 | | 12 | 3 | 15 | | 11 | 2 | 13 | | | 5 | 22 | 1 |
| Alcalá de Henares | 1.985 | 50 | 655 | 273 | 978 | 45 | 806 | 156 | 1.007 | 18 | 217 | 457 | 1.134 | 159 |
| Alcobendas | 164 | 5 | 67 | 15 | 87 | 4 | 66 | 7 | 77 | 2 | 9 | 16 | 129 | 8 |
| Alcorcón | 474 | 8 | 167 | 47 | 222 | 17 | 205 | 30 | 252 | 8 | 37 | 99 | 295 | 35 |
| Aldea del Fresno | 13 | | 10 | | 10 | | 3 | | 3 | 1 | | 4 | 6 | 2 |
| Algete | 64 | 4 | 18 | 8 | 30 | 4 | 26 | 4 | 34 | 2 | 5 | 10 | 45 | 2 |
| Alpedrete | 51 | | 19 | 9 | 28 | | 19 | 4 | 23 | | 2 | 10 | 37 | 2 |
| Ambite | 5 | | 1 | | 1 | | 4 | | 4 | | | 1 | 4 | |
| Anchuelo | 6 | | 1 | | 1 | | 5 | | 5 | | | 1 | 5 | |
| Aranjuez | 330 | 11 | 106 | 31 | 148 | 14 | 152 | 16 | 182 | 14 | 31 | 44 | 218 | 23 |
| Arganda del Rey | 1.123 | 28 | 321 | 161 | 510 | 26 | 496 | 91 | 613 | 27 | 181 | 281 | 550 | 84 |
| Arroyomolinos | 73 | 1 | 30 | | 31 | 1 | 38 | 3 | 42 | 1 | 5 | 13 | 50 | 4 |
| El Atazar | | | | | | | | | | | | | | |
| Batrés | | | | | | | | | | | | | | |
| Becerril de la Sierra | 17 | | 7 | | 7 | | 10 | | 10 | | 4 | | 13 | |
| Belmonte de Tajo | 5 | | 1 | | 1 | | 4 | | 4 | | | | 5 | |
| Berzosa del Lozoya | 1 | | | | | | 1 | | 1 | | | | 1 | |
| El Berrueco | 5 | | 2 | 1 | 3 | | 2 | | 2 | | | | 5 | |
| Boadilla del Monte | 68 | 1 | 22 | 7 | 30 | 1 | 31 | 6 | 38 | | 6 | 2 | 57 | 3 |
| El Boalo | 46 | 3 | 15 | 6 | 24 | 1 | 20 | 1 | 22 | 1 | | 11 | 32 | 2 |
| Braojos | 2 | 1 | | | 1 | | 1 | | 1 | | | | 1 | 1 |
| Brea de Tajo | 2 | | | | | | 2 | | 2 | | | | 2 | |
| Brunete | 69 | 3 | 30 | 4 | 37 | 1 | 27 | 4 | 32 | 1 | 2 | 13 | 50 | 3 |
| Buitrago del Lozoya | 27 | | 15 | 1 | 16 | 1 | 6 | 4 | 11 | 4 | 2 | 4 | 17 | |
| Bustarviejo | 13 | | 5 | | 5 | | 7 | 1 | 8 | 1 | | 1 | 10 | 1 |
| Cabanillas de la Sierra | | | | | | | | | | | | | | |
| La Cabrera | 21 | | 8 | 3 | 11 | 2 | 7 | 1 | 10 | | 4 | 3 | 13 | 1 |

| Localidades | Total | Sexo y edad | | | | | | | | Sectores | | | | |
|-------------------------|-------|-------------|-------|-----|-------|---------|-------|-----|-------|----------|---------|---------|---------|--------------|
| | | Hombres | | | | Mujeres | | | | Agric. | Indust. | Constr. | Servic. | S/E Anterior |
| | | <25 | 25-54 | >55 | Total | <25 | 25-54 | >55 | Total | | | | | |
| Cadalso de los Vidrios | 28 | 1 | 13 | 4 | 18 | | 10 | | 10 | | 5 | 8 | 15 | |
| Camarma de Esteruelas | 37 | 3 | 7 | 4 | 14 | 1 | 18 | 4 | 23 | 1 | 10 | 2 | 23 | 1 |
| Campo Real | 81 | 2 | 25 | 7 | 34 | 1 | 44 | 2 | 47 | | 11 | 11 | 56 | 3 |
| Canencia | 3 | | 1 | 1 | 2 | | 1 | | 1 | | | 1 | 2 | |
| Carabaña | 28 | 1 | 10 | 1 | 12 | | 13 | 3 | 16 | 3 | 1 | 6 | 15 | 3 |
| Casarrubuelos | 9 | | 2 | 1 | 3 | | 5 | 1 | 6 | | 1 | 2 | 5 | 1 |
| Cenicientos | 11 | | 5 | | 5 | | 6 | | 6 | | 1 | | 10 | |
| Cercedilla | 18 | | 4 | 4 | 8 | | 8 | 2 | 10 | | 1 | 3 | 13 | 1 |
| Cervera de Buitrago | | | | | | | | | | | | | | |
| Ciempozuelos | 141 | 5 | 46 | 10 | 61 | 2 | 63 | 15 | 80 | 1 | 18 | 18 | 98 | 6 |
| Cobeña | 31 | 1 | 7 | 6 | 14 | | 14 | 3 | 17 | | 8 | 4 | 17 | 2 |
| Colmenar del Arroyo | 6 | | 5 | | 5 | | 1 | | 1 | 1 | | 1 | 4 | |
| Colmenar de Oreja | 47 | 1 | 16 | 4 | 21 | 2 | 20 | 4 | 26 | 1 | 6 | 11 | 28 | 1 |
| Colmenarejo | 29 | | 9 | 2 | 11 | 1 | 15 | 2 | 18 | | 2 | 5 | 21 | 1 |
| Colmenar Viejo | 170 | 5 | 61 | 24 | 90 | 6 | 62 | 12 | 80 | 2 | 10 | 30 | 117 | 11 |
| Collado Mediano | 45 | 1 | 18 | 3 | 22 | 1 | 21 | 1 | 23 | 2 | 3 | 9 | 28 | 3 |
| Collado Villalba | 429 | 10 | 152 | 48 | 210 | 5 | 169 | 45 | 219 | 9 | 13 | 69 | 317 | 21 |
| Corpa | 5 | | 2 | | 2 | | 3 | | 3 | | 1 | 1 | 2 | 1 |
| Coslada | 917 | 22 | 364 | 161 | 547 | 18 | 297 | 55 | 370 | 7 | 35 | 319 | 518 | 38 |
| Cubas de la Sagra | 15 | 1 | 7 | 1 | 9 | | 5 | 1 | 6 | | 3 | 4 | 5 | 3 |
| Chapinería | 6 | | 1 | | 1 | | | 1 | 5 | 1 | | 1 | 4 | |
| Chinchón | 25 | | 9 | 4 | 13 | | 10 | 2 | 12 | 2 | 3 | 1 | 19 | |
| Daganzo de Arriba | 32 | 1 | 11 | 2 | 14 | | 16 | 2 | 18 | | 3 | 3 | 24 | 2 |
| El Escorial | 42 | | 12 | 7 | 19 | 1 | 20 | 2 | 23 | 1 | 1 | 6 | 33 | 1 |
| Estremera | 25 | | 13 | 1 | 14 | | 8 | 3 | 11 | | 1 | 8 | 16 | |
| Fresnedillas | 20 | | 9 | 3 | 12 | | 7 | 1 | 8 | 1 | | 6 | 12 | 1 |
| Fresno de Torote | 9 | | | | | | 9 | | 9 | | 1 | | 8 | |
| Fuenlabrada | 448 | 12 | 175 | 31 | 218 | 9 | 194 | 27 | 230 | 6 | 29 | 97 | 283 | 33 |
| Fuente el Saz de Jarama | 29 | 1 | 12 | 4 | 17 | | 10 | 2 | 12 | | 4 | 6 | 19 | |
| Fuentidueña de Tajo | 13 | 1 | 2 | 2 | 5 | | 6 | 2 | 8 | 3 | 2 | 2 | 6 | |

| Localidades | Total | Sexo y edad | | | | | | | | Sector | | | | |
|-------------------------|--------------|-------------|--------------|------------|--------------|------------|--------------|------------|--------------|------------|------------|--------------|--------------|--------------|
| | | Hombres | | | | Mujeres | | | | Agric. | Indust. | Constr. | Servic. | S/E Anterior |
| | | <25 | 25-54 | >55 | Total | <25 | 25-54 | >55 | Total | | | | | |
| Galapagar | 148 | 3 | 51 | 20 | 74 | 4 | 64 | 6 | 74 | 10 | 6 | 29 | 92 | 11 |
| Garganta de los Montes | 1 | | | | | | 1 | | 1 | | 1 | | | |
| Gargantilla del Lozoya | | | | | | | | | | | | | | |
| Gascones | 1 | | | | | | | 1 | 1 | | | | 1 | |
| Getafe | 790 | 17 | 268 | 61 | 346 | 26 | 348 | 70 | 444 | 9 | 35 | 172 | 521 | 53 |
| Griñón | 23 | | 6 | 2 | 8 | | 15 | | 15 | 2 | 1 | 2 | 18 | |
| Guadalupe de la Sierra | 21 | 2 | 2 | 4 | 8 | | 12 | 1 | 13 | 1 | 1 | 3 | 16 | |
| Guadarrama | 51 | 3 | 22 | 6 | 31 | 1 | 14 | 5 | 20 | 2 | 3 | 17 | 28 | 1 |
| La Hiruela | | | | | | | | | | | | | | |
| Horcajo de la Sierra | 1 | | | | | | 1 | | 1 | | | | 1 | |
| Horcajuelo de la Sierra | | | | | | | | | | | | | | |
| Hoyo de Manzanares | 16 | | 7 | 2 | 9 | | 5 | 2 | 7 | | | 1 | 14 | 1 |
| Humanes de Madrid | 68 | 2 | 22 | 6 | 30 | | 31 | 7 | 38 | 1 | 8 | 14 | 42 | 3 |
| Leganés | 557 | 7 | 206 | 53 | 266 | 12 | 239 | 40 | 291 | 6 | 20 | 132 | 364 | 35 |
| Loeches | 43 | | 11 | 7 | 18 | 2 | 21 | 2 | 25 | 1 | 4 | 10 | 27 | 1 |
| Lozoya | 10 | | 2 | 1 | 3 | | 6 | 1 | 7 | | | | 10 | |
| Madarcos | | | | | | | | | | | | | | |
| Madrid | 8.462 | 156 | 3.176 | 953 | 4.285 | 199 | 3.342 | 636 | 4.177 | 166 | 327 | 1.419 | 5.948 | 602 |
| Majadahonda | 68 | | 23 | 5 | 28 | 1 | 35 | 4 | 40 | 1 | 1 | 5 | 60 | 1 |
| Manzanares el Real | 31 | 2 | 8 | 2 | 12 | 2 | 14 | 3 | 19 | | | 1 | 29 | 1 |
| Meco | 118 | 2 | 37 | 10 | 49 | 3 | 63 | 3 | 69 | 2 | 18 | 30 | 66 | 2 |
| Mejorada del Campo | 175 | 6 | 73 | 13 | 92 | 8 | 63 | 12 | 83 | 2 | 10 | 30 | 128 | 5 |
| Miraflores de la Sierra | 31 | | 15 | 4 | 19 | | 12 | | 12 | 1 | 1 | 5 | 22 | 2 |
| El Molar | 107 | 3 | 41 | 6 | 50 | 4 | 49 | 4 | 57 | 8 | 2 | 20 | 73 | 4 |
| Los Molinos | 25 | 1 | 14 | 1 | 16 | | 9 | | 9 | 1 | 1 | 5 | 18 | |
| Montejo de la Sierra | | | | | | | | | | | | | | |
| Moraleja de Enmedio | 7 | | 2 | 2 | 4 | | 3 | | 3 | | 1 | 3 | 3 | |
| Moralzarzal | 60 | | 17 | 13 | 30 | | 21 | 9 | 30 | 1 | 2 | 13 | 43 | 1 |
| Morata de Tajuña | 49 | 1 | 17 | 5 | 23 | 3 | 20 | 3 | 26 | 4 | 5 | 11 | 26 | 3 |
| Móstoles | 733 | 26 | 260 | 77 | 363 | 16 | 307 | 47 | 370 | 10 | 47 | 168 | 446 | 62 |

| Localidades | Total | Sexo y edad | | | | | | | | Sectores | | | | |
|-----------------------|-------|-------------|-------|-----|-------|---------|-------|-----|-------|----------|---------|---------|---------|--------------|
| | | Hombres | | | | Mujeres | | | | Agric. | Indust. | Constr. | Servic. | S/E Anterior |
| | | <25 | 25-54 | >55 | Total | <25 | 25-54 | >55 | Total | | | | | |
| Navacerrada | 8 | | 2 | 1 | 3 | | 4 | 1 | 5 | | 1 | 1 | 6 | |
| Navalafuente | 5 | | 1 | 1 | 2 | | 2 | 1 | 3 | | | 2 | 3 | |
| Navalagamella | 16 | | 8 | 2 | 10 | | 6 | | 6 | 2 | 1 | 3 | 8 | 2 |
| Navalcarnero | 66 | 1 | 22 | 6 | 29 | 1 | 33 | 3 | 37 | 3 | 3 | 12 | 45 | 3 |
| Navarredonda | | | | | | | | | | | | | | |
| Navas del Rey | 17 | 1 | 3 | 1 | 5 | | 9 | 3 | 12 | | 2 | | 15 | |
| Nuevo Baztán | 49 | | 16 | 6 | 22 | | 24 | 3 | 27 | 1 | 2 | 11 | 33 | 2 |
| Olmeda de las Fuentes | 3 | | 1 | 1 | 2 | | 1 | | 1 | | | 2 | 1 | |
| Orusco | 9 | | 2 | 1 | 3 | | 6 | | 6 | | | 2 | 6 | 1 |
| Paracuellos de Jarama | 109 | 2 | 46 | 4 | 52 | 2 | 48 | 7 | 57 | 5 | 11 | 16 | 74 | 3 |
| Parla | 687 | 21 | 257 | 60 | 338 | 22 | 287 | 40 | 349 | 9 | 54 | 172 | 387 | 65 |
| Patones | 1 | | 1 | | 1 | | | | | | | | 1 | |
| Pedrezuela | 38 | | 14 | 2 | 16 | 4 | 18 | | 22 | 1 | 2 | 7 | 26 | 2 |
| Pelayos de la Presa | 22 | | 11 | 4 | 15 | 1 | 4 | 2 | 7 | | 1 | 4 | 16 | 1 |
| Perales de Tajuña | 32 | 1 | 6 | 4 | 11 | | 20 | 1 | 21 | | 4 | 4 | 19 | 5 |
| Pezuela de las Torres | 3 | | 1 | 1 | 2 | | 1 | | 1 | | | 1 | 2 | |
| Pinilla del Valle | | | | | | | | | | | | | | |
| Pinto | 161 | 2 | 41 | 20 | 63 | 5 | 77 | 16 | 98 | 2 | 12 | 23 | 109 | 15 |
| Piñuécar | | | | | | | | | | | | | | |
| Pozuelo de Alarcón | 126 | 4 | 44 | 18 | 66 | 2 | 53 | 5 | 60 | 1 | 7 | 13 | 101 | 4 |
| Pozuelo del Rey | 9 | | | 2 | 2 | | 5 | 2 | 7 | | 3 | | 6 | |
| Prádena del Rincón | 1 | | | | | | 1 | | 1 | | | | 1 | |
| Puebla de la Sierra | | | | | | | | | | | | | | |
| Quijorna | 18 | | 5 | 4 | 9 | | 7 | 2 | 9 | | | 3 | 15 | |
| Rascafría | 13 | | 6 | | 6 | | 7 | | 7 | | | 3 | 9 | 1 |
| Redueña | 1 | | 1 | | 1 | | | | | | | | 1 | |
| Ribatejada | 6 | | 2 | | 2 | | 4 | | 4 | 1 | 1 | | 4 | |
| Rivas-Vaciamadrid | 375 | 12 | 119 | 45 | 176 | 10 | 165 | 24 | 199 | 7 | 15 | 72 | 258 | 23 |
| Robledillo de la Jara | | | | | | | | | | | | | | |
| Robledo de Chavela | 18 | | 8 | 1 | 9 | | 4 | 5 | 9 | 2 | 2 | 4 | 9 | 1 |

| Localidades | Total | Sexo y edad | | | | | | | | Sectores | | | | |
|-----------------------------|-------|-------------|-------|-----|-------|---------|-------|-----|-------|----------|---------|---------|---------|--------------|
| | | Hombres | | | | Mujeres | | | | Agric. | Indust. | Constr. | Servic. | S/E Anterior |
| | | <25 | 25-54 | >55 | Total | <25 | 25-54 | >55 | Total | | | | | |
| Robregordo | | | | | | | | | | | | | | |
| Las Rozas de Madrid | 138 | 1 | 55 | 16 | 72 | 4 | 49 | 13 | 66 | 1 | 7 | 13 | 115 | 2 |
| Rozas de Puerto Real | 2 | | 1 | | 1 | | 1 | | 1 | | | 1 | 1 | |
| San Agustín de Guadalix | 86 | 3 | 39 | 6 | 48 | 1 | 32 | 5 | 38 | | 3 | 9 | 69 | 5 |
| San Fernando de Henares | 328 | 10 | 133 | 32 | 175 | 7 | 129 | 17 | 153 | 2 | 13 | 90 | 205 | 18 |
| San Lorenzo del Escorial | 38 | 1 | 12 | 2 | 15 | 2 | 21 | | 23 | | | 3 | 31 | 4 |
| San Martín de la Vega | 226 | 4 | 72 | 20 | 96 | 2 | 114 | 14 | 130 | 5 | 15 | 29 | 163 | 14 |
| San Martín de Valdeiglesias | 16 | 1 | 7 | | 8 | | 8 | | 8 | | | 2 | 14 | |
| San Sebastián de los Reyes | 177 | 7 | 55 | 15 | 77 | 1 | 89 | 10 | 100 | 2 | 9 | 16 | 137 | 13 |
| Santa María de la Alameda | 7 | | 2 | 2 | 4 | | 2 | 1 | 3 | | 2 | 3 | 2 | |
| Santorcaz | 5 | | 2 | 1 | 3 | | 1 | 1 | 2 | 1 | | 1 | 2 | 1 |
| Los Santos de la Humosa | 6 | | 1 | 1 | 2 | | 4 | | 4 | | | 1 | 5 | |
| La Serna del Monte | 1 | | | | | | 1 | | 1 | | | | 1 | |
| Serranillos del Valle | 7 | | 1 | 1 | 2 | | 4 | 1 | 5 | | 1 | 1 | 4 | 1 |
| Sevilla la Nueva | 58 | 1 | 15 | 4 | 20 | 2 | 27 | 9 | 38 | 1 | 3 | 8 | 40 | 6 |
| Somosierra | | | | | | | | | | | | | | |
| Soto del Real | 22 | 1 | 8 | 3 | 12 | 1 | 6 | 3 | 10 | 1 | | 5 | 16 | |
| Talamanca de Jarama | 10 | | 4 | | 4 | | 6 | | 6 | | 2 | 1 | 7 | |
| Tielmes | 57 | 4 | 17 | 3 | 24 | 1 | 29 | 3 | 33 | 6 | 5 | 7 | 31 | 8 |
| Titulcia | | | | | | | | | | | | | | |
| Torrejón de Ardoz | 940 | 18 | 341 | 90 | 449 | 24 | 414 | 53 | 491 | 28 | 62 | 228 | 584 | 38 |
| Torrejón de la Calzada | 6 | | 1 | 1 | 2 | | 4 | | 4 | | | | 6 | |
| Torrejón de Velasco | 5 | | 1 | | 1 | 1 | 3 | | 4 | | | | 5 | |
| Torrelaguna | 40 | 1 | 10 | 6 | 17 | 2 | 18 | 3 | 23 | | 5 | 6 | 28 | 1 |
| Torrelodones | 32 | 1 | 11 | 4 | 16 | | 11 | 5 | 16 | | 4 | 4 | 22 | 2 |
| Torremocha de Jarama | | | | | | | | | | | | | | |
| Torres de la Alameda | 44 | | 15 | 4 | 19 | 5 | 18 | 2 | 25 | | 6 | 10 | 24 | 4 |
| Valdaracete | 4 | | 2 | | 2 | | 2 | | 2 | 1 | | | 3 | |
| Valdeavero | 11 | 1 | 5 | | 6 | | 5 | | 5 | | 1 | 5 | 5 | |
| Valdelaguna | 4 | | | | | | 4 | | 4 | | | | 4 | |

| Localidades | Total | Sexo y edad | | | | | | | | Sectores | | | | |
|-------------------------|---------------|-------------|--------------|--------------|---------------|------------|--------------|--------------|---------------|------------|--------------|--------------|---------------|--------------|
| | | Hombres | | | | Mujeres | | | | Agric. | Indust. | Constr. | Servic. | S/E Anterior |
| | | <25 | 25-54 | >55 | Total | <25 | 25-54 | >55 | Total | | | | | |
| Valdemanco | 4 | | 3 | | 3 | | 1 | | 1 | | | 1 | 2 | 1 |
| Valdemaqueda | | | | | | | | | | | | | | |
| Valdemorillo | 44 | 2 | 13 | 6 | 21 | | 20 | 3 | 23 | | 4 | 8 | 27 | 5 |
| Valdemoro | 375 | 5 | 128 | 34 | 167 | 8 | 180 | 20 | 208 | 5 | 35 | 65 | 251 | 19 |
| Valdeolmos | 11 | 1 | 4 | 1 | 6 | 1 | 3 | 1 | 5 | | 1 | 2 | 7 | 1 |
| Valdepiélagos | 2 | | | | | | 2 | | 2 | | | | 2 | |
| Valdetorres de Jarama | 11 | | 3 | 2 | 5 | | 6 | | 6 | | | 3 | 8 | |
| Valdilecha | 49 | 4 | 16 | 4 | 24 | | 24 | 1 | 25 | 5 | 9 | 5 | 24 | 6 |
| Valverde de Alcalá | | | | | | | | | | | | | | |
| Veilla de San Antonio | 45 | 2 | 10 | 5 | 17 | 1 | 24 | 3 | 28 | | 5 | 6 | 33 | 1 |
| El Vellón | 9 | | 1 | 1 | 2 | | 5 | 2 | 7 | | | 1 | 8 | |
| Venturada | 10 | | 5 | 2 | 7 | | 2 | 1 | 3 | 1 | 2 | | 7 | |
| Villaconejos | 16 | | 4 | 1 | 5 | 2 | 7 | 2 | 11 | 2 | | 4 | 9 | 1 |
| Villa del Prado | 22 | 1 | 6 | | 7 | 1 | 14 | | 15 | 2 | | 3 | 15 | 2 |
| Villalbilla | 36 | 2 | 9 | 4 | 15 | 2 | 16 | 3 | 21 | | 3 | 3 | 24 | 6 |
| Villamanrique de Tajo | 3 | | | 2 | 2 | | 1 | | 1 | | | 1 | 2 | |
| Villamanta | 11 | | 3 | 2 | 5 | | 5 | 1 | 6 | 1 | 2 | | 8 | |
| Villamantilla | 4 | | | 1 | 1 | | 1 | 2 | 3 | 1 | | 1 | 2 | |
| Villanueva de la Cañada | 53 | 1 | 16 | 12 | 29 | 1 | 18 | 5 | 24 | | 1 | 7 | 44 | 1 |
| Villanueva del Pardillo | 58 | | 18 | 4 | 22 | 1 | 28 | 7 | 36 | 1 | | 5 | 50 | 2 |
| Villanueva de Perales | 2 | | | 1 | 1 | | 1 | | 1 | | | 1 | 1 | |
| Villar del Olmo | 12 | | 4 | 2 | 6 | | 5 | 1 | 6 | | | 3 | 9 | |
| Villarejo de Salvanés | 70 | 1 | 21 | 6 | 28 | 1 | 33 | 8 | 42 | 4 | 7 | 11 | 40 | 8 |
| Villaviciosa de Odón | 28 | 1 | 9 | | 10 | 1 | 13 | 4 | 18 | | 2 | 3 | 20 | 3 |
| Villavieja del Lozoya | 1 | | 1 | | 1 | | | | | | | 1 | | |
| Zarzalejo | 1 | | | | | | 1 | | 1 | | | | 1 | |
| Lozoyuela | 16 | 1 | 9 | 1 | 11 | 1 | 4 | | 5 | | | 6 | 9 | 1 |
| Puentes Viejas | 3 | | 1 | 1 | 2 | | 1 | | 1 | | | 1 | 2 | |
| Tres Cantos | 59 | 2 | 20 | 5 | 27 | | 30 | 2 | 32 | | 3 | 6 | 49 | 1 |
| Total | 23.931 | 536 | 8.529 | 2.650 | 11.715 | 566 | 9.949 | 1.701 | 12.216 | 453 | 1.507 | 4.645 | 15.770 | 1.556 |

| Localidades | Total | Sexo y edad | | | | | | | | Sectores | | | | |
|-------------------------|-------|-------------|-------|-----|-------|---------|-------|-----|-------|----------|---------|---------|---------|--------------|
| | | Hombres | | | | Mujeres | | | | Agric. | Indust. | Constr. | Servic. | S/E Anterior |
| | | <25 | 25-54 | >55 | Total | <25 | 25-54 | >55 | Total | | | | | |
| La Acebeda | | | | | | | | | | | | | | |
| Ajalvir | 14 | | 5 | 3 | 8 | | 4 | 2 | 6 | | 1 | | 11 | 2 |
| Alameda del Valle | | | | | | | | | | | | | | |
| El Álamo | 114 | 1 | 48 | 7 | 56 | 2 | 50 | 6 | 58 | 3 | 2 | 22 | 62 | 25 |
| Alcalá de Henares | 904 | 24 | 304 | 71 | 399 | 40 | 405 | 60 | 505 | 13 | 46 | 135 | 575 | 135 |
| Alcobendas | 579 | 14 | 224 | 38 | 276 | 28 | 253 | 22 | 303 | 10 | 27 | 54 | 394 | 94 |
| Alcorcón | 1.139 | 36 | 410 | 112 | 558 | 42 | 471 | 68 | 581 | 20 | 50 | 205 | 730 | 134 |
| Aldea del Fresno | 37 | 1 | 18 | 1 | 20 | 1 | 16 | | 17 | 7 | 1 | 9 | 17 | 3 |
| Algete | 45 | 1 | 15 | 4 | 20 | 1 | 20 | 4 | 25 | | 2 | 9 | 28 | 6 |
| Alpedrete | 39 | | 15 | 2 | 17 | 3 | 19 | | 22 | | 2 | 7 | 26 | 4 |
| Ambite | 2 | | 2 | | 2 | | | | | | | | 1 | 1 |
| Anchuelo | 5 | | 1 | | 1 | | 3 | 1 | 4 | | | | 4 | 1 |
| Aranjuez | 498 | 13 | 177 | 27 | 217 | 13 | 241 | 27 | 281 | 23 | 14 | 75 | 314 | 72 |
| Arganda del Rey | 212 | 4 | 75 | 18 | 97 | 9 | 100 | 6 | 115 | 4 | 12 | 23 | 129 | 44 |
| Arroyomolinos | 104 | 4 | 26 | 6 | 36 | 3 | 50 | 15 | 68 | 1 | 6 | 9 | 59 | 29 |
| El Átazar | 1 | | 1 | | 1 | | | | | | | 1 | | |
| Batrés | 3 | | | | | | 2 | 1 | 3 | | | | 2 | 1 |
| Becerril de la Sierra | 56 | | 24 | 11 | 35 | 2 | 17 | 2 | 21 | 3 | | 14 | 32 | 7 |
| Belmonte de Tajo | 2 | | 2 | | 2 | | | | | | | | 2 | |
| Berzosa del Lozoya | | | | | | | | | | | | | | |
| El Berrueco | 2 | | | | | | 2 | | 2 | | | | 2 | |
| Boadilla del Monte | 44 | | 18 | 5 | 23 | | 21 | | 21 | 2 | 1 | 3 | 36 | 2 |
| El Boalo | 46 | 2 | 23 | 4 | 29 | 1 | 16 | | 17 | | | 9 | 30 | 7 |
| Braojos | 2 | | 1 | | 1 | | 1 | | 1 | | | | 1 | 1 |
| Brea de Tajo | 3 | 2 | | | 2 | | 1 | | 1 | | | | 2 | 1 |
| Brunete | 67 | 1 | 24 | 4 | 29 | | 32 | 6 | 38 | | 5 | 12 | 42 | 8 |
| Buitrago del Lozoya | 5 | | 2 | | 2 | | 2 | 1 | 3 | 1 | | | 4 | |
| Bustarviejo | 16 | | 7 | | 7 | 2 | 7 | | 9 | | | 4 | 6 | 6 |
| Cabanillas de la Sierra | 3 | | 1 | 1 | 2 | | 1 | | 1 | 1 | | 1 | 1 | |
| La Cabrera | 23 | 1 | 7 | 4 | 12 | 1 | 9 | 1 | 11 | 1 | 2 | 5 | 13 | 2 |

| Localidades | Total | Sexo y edad | | | | | | | | Sectores | | | | |
|-------------------------|-------|-------------|-------|-----|-------|---------|-------|-----|-------|----------|---------|---------|---------|--------------|
| | | Hombres | | | | Mujeres | | | | Agric. | Indust. | Constr. | Servic. | S/E Anterior |
| | | <25 | 25-54 | >55 | Total | <25 | 25-54 | >55 | Total | | | | | |
| Cadalso de los Vidrios | 57 | 2 | 24 | 4 | 30 | 5 | 19 | 3 | 27 | 8 | 5 | 11 | 21 | 12 |
| Camarma de Esteruelas | 23 | | 7 | 1 | 8 | 1 | 13 | 1 | 15 | | 1 | 4 | 12 | 6 |
| Campo Real | 46 | 1 | 19 | 4 | 24 | 2 | 19 | 1 | 22 | 4 | 6 | 5 | 22 | 9 |
| Canencia | | | | | | | | | | | | | | |
| Carabaña | 5 | | | 1 | 1 | | 2 | 2 | 4 | | | | 3 | 2 |
| Casarrubuelos | 8 | 1 | 2 | | 3 | | 4 | 1 | 5 | | | | 6 | 2 |
| Cenicientos | 25 | 1 | 11 | 2 | 14 | | 11 | | 11 | | 2 | 7 | 13 | 3 |
| Cercedilla | 64 | | 33 | 3 | 36 | 2 | 26 | | 28 | | | 12 | 43 | 9 |
| Cervera de Buitrago | | | | | | | | | | | | | | |
| Ciempozuelos | 183 | 7 | 70 | 12 | 89 | 6 | 86 | 2 | 94 | 6 | 10 | 34 | 100 | 33 |
| Cobeña | 14 | | 6 | | 6 | 2 | 5 | 1 | 8 | | | 2 | 8 | 4 |
| Colmenar del Arroyo | 15 | | 6 | 4 | 10 | | 2 | 3 | 5 | 2 | 1 | 2 | 8 | 2 |
| Colmenar de Oreja | 18 | | 9 | 1 | 10 | 1 | 7 | | 8 | 4 | 2 | 1 | 11 | |
| Colmenarejo | 47 | | 20 | 1 | 21 | 1 | 20 | 5 | 26 | 1 | 1 | 8 | 33 | 4 |
| Colmenar Viejo | 382 | 10 | 160 | 29 | 199 | 20 | 139 | 24 | 183 | 7 | 9 | 68 | 249 | 49 |
| Collado Mediano | 71 | 1 | 33 | 11 | 45 | 4 | 20 | 2 | 26 | | 2 | 25 | 32 | 12 |
| Collado Villalba | 706 | 25 | 286 | 67 | 378 | 28 | 271 | 29 | 328 | 14 | 20 | 134 | 460 | 78 |
| Corpa | 1 | | | | | | 1 | | 1 | | | | 1 | |
| Coslada | 83 | 1 | 27 | 7 | 35 | 7 | 39 | 2 | 48 | | 6 | 13 | 63 | 1 |
| Cubas de la Sagra | 12 | | 2 | 3 | 5 | | 7 | | 7 | | | 2 | 10 | |
| Chapinería | 25 | 1 | 9 | 3 | 13 | 1 | 10 | 1 | 12 | 1 | 2 | 5 | 13 | 4 |
| Chinchón | 30 | 1 | 7 | | 8 | 2 | 18 | 2 | 22 | 6 | 1 | 2 | 17 | 4 |
| Daganzo de Arriba | 9 | | 4 | | 4 | | 5 | | 5 | | 1 | | 8 | |
| El Escorial | 63 | | 25 | 10 | 35 | | 22 | 6 | 28 | 5 | | 13 | 41 | 4 |
| Estremera | 4 | | 2 | | 2 | | 2 | | 2 | 2 | | | 2 | |
| Fresnedillas | 32 | 1 | 20 | 2 | 23 | 3 | 6 | | 9 | 1 | | 13 | 13 | 5 |
| Fresno de Torote | 9 | | 3 | 1 | 4 | | 5 | | 5 | | 2 | | 5 | 2 |
| Fuenlabrada | 1.468 | 35 | 539 | 105 | 679 | 43 | 688 | 58 | 789 | 18 | 113 | 212 | 994 | 131 |
| Fuente el Saz de Jarama | 54 | 1 | 21 | 3 | 25 | 4 | 22 | 3 | 29 | 2 | 4 | 3 | 39 | 6 |
| Fuentidueña de Tajo | 4 | | 1 | | 1 | | 2 | 1 | 3 | | | | 4 | |

| Localidades | Total | Sexo y edad | | | | | | | | Sectores | | | | |
|-------------------------|---------------|-------------|--------------|--------------|--------------|------------|--------------|------------|--------------|------------|------------|--------------|---------------|--------------|
| | | Hombres | | | | Mujeres | | | | Agric. | Indust. | Constr. | Servic. | S/E Anterior |
| | | <25 | 25-54 | >55 | Total | <25 | 25-54 | >55 | Total | | | | | |
| Galapagar | 281 | 6 | 132 | 27 | 165 | 7 | 97 | 12 | 116 | 8 | 6 | 57 | 183 | 27 |
| Garganta de los Montes | | | | | | | | | | | | | | |
| Gargantilla del Lozoya | 1 | | 1 | | 1 | | | | | | | | 1 | |
| Gascones | 1 | | | | | | 1 | | 1 | | | | 1 | |
| Getafe | 1.432 | 30 | 540 | 98 | 668 | 38 | 629 | 97 | 764 | 16 | 48 | 224 | 987 | 157 |
| Griñón | 26 | 1 | 12 | | 13 | | 13 | | 13 | 1 | 4 | 2 | 14 | 5 |
| Guadalupe de la Sierra | 96 | 6 | 36 | 9 | 51 | 2 | 37 | 6 | 45 | 1 | 3 | 22 | 52 | 18 |
| Guadarrama | 90 | 2 | 42 | 8 | 52 | 2 | 31 | 5 | 38 | 3 | | 20 | 60 | 7 |
| La Hiruela | | | | | | | | | | | | | | |
| Horcajo de la Sierra | | | | | | | | | | | | | | |
| Horcajuelo de la Sierra | | | | | | | | | | | | | | |
| Hoyo de Manzanares | 35 | 3 | 12 | 3 | 18 | 2 | 13 | 2 | 17 | 1 | 1 | 5 | 25 | 3 |
| Humanes de Madrid | 158 | 7 | 52 | 8 | 67 | 3 | 77 | 11 | 91 | 3 | 15 | 21 | 97 | 22 |
| Leganés | 1.399 | 33 | 488 | 144 | 665 | 46 | 603 | 85 | 734 | 26 | 38 | 246 | 868 | 221 |
| Loeches | 31 | | 12 | 3 | 15 | 1 | 15 | | 16 | 4 | 6 | 2 | 15 | 4 |
| Lozoya | | | | | | | | | | | | | | |
| Madarcos | | | | | | | | | | | | | | |
| Madrid | 17.419 | 537 | 7.089 | 1.231 | 8.857 | 572 | 7.119 | 871 | 8.562 | 293 | 509 | 2.582 | 12.322 | 1.713 |
| Majadahonda | 243 | 2 | 98 | 29 | 129 | 6 | 94 | 14 | 114 | 2 | 8 | 27 | 203 | 3 |
| Manzanares el Real | 50 | 3 | 19 | 3 | 25 | 1 | 20 | 4 | 25 | | | 9 | 36 | 5 |
| Meco | 28 | 1 | 8 | 3 | 12 | | 12 | 4 | 16 | 1 | 1 | 2 | 21 | 3 |
| Mejorada del Campo | 59 | 4 | 20 | 6 | 30 | 2 | 25 | 2 | 29 | 1 | 4 | 11 | 40 | 3 |
| Miraflores de la Sierra | 80 | | 41 | 6 | 47 | 2 | 28 | 3 | 33 | 1 | 2 | 20 | 49 | 8 |
| El Molar | 68 | 5 | 26 | 5 | 36 | 1 | 26 | 5 | 32 | 1 | 3 | 12 | 39 | 13 |
| Los Molinos | 28 | 2 | 11 | 3 | 16 | 2 | 7 | 3 | 12 | 1 | 1 | 10 | 12 | 4 |
| Montejo de la Sierra | | | | | | | | | | | | | | |
| Moraleja de Enmedio | 20 | 2 | 8 | 2 | 12 | | 5 | 3 | 8 | | 2 | 6 | 9 | 3 |
| Moralzarzal | 70 | 1 | 33 | 8 | 42 | | 27 | 1 | 28 | 2 | | 23 | 39 | 6 |
| Morata de Tajuña | 55 | 2 | 17 | 4 | 23 | 5 | 23 | 4 | 32 | 5 | 6 | 5 | 24 | 15 |
| Móstoles | 1.502 | 28 | 574 | 144 | 746 | 37 | 613 | 106 | 756 | 46 | 68 | 311 | 869 | 208 |

EXTRACOMUNITARIOS

| Localidades | Total | Sexo y edad | | | | | | | | Sectores | | | | |
|-----------------------|-------|-------------|-------|-----|-------|---------|-------|-----|-------|----------|---------|---------|---------|--------------|
| | | Hombres | | | | Mujeres | | | | Agric. | Indust. | Constr. | Servic. | S/E Anterior |
| | | <25 | 25-54 | >55 | Total | <25 | 25-54 | >55 | Total | | | | | |
| Navacerrada | 18 | | 8 | 2 | 10 | 2 | 3 | 3 | 8 | | | 2 | 16 | |
| Navalafuente | 24 | 1 | 9 | 1 | 11 | | 12 | 1 | 13 | | 2 | 8 | 9 | 5 |
| Navalagamella | 32 | 1 | 12 | 6 | 19 | 1 | 11 | 1 | 13 | 1 | | 8 | 19 | 4 |
| Navalcarnero | 308 | 14 | 99 | 27 | 140 | 13 | 135 | 20 | 168 | 20 | 16 | 38 | 152 | 82 |
| Navarredonda | | | | | | | | | | | | | | |
| Navas del Rey | 62 | 1 | 22 | 6 | 29 | 2 | 28 | 3 | 33 | 1 | 5 | 12 | 36 | 8 |
| Nuevo Baztán | 9 | | 3 | | 3 | 1 | 4 | 1 | 6 | | 1 | 1 | 5 | 2 |
| Olmeda de las Fuentes | | | | | | | | | | | | | | |
| Orusco | 7 | | 1 | | 1 | | 6 | | 6 | | | | 6 | 1 |
| Paracuellos de Jarama | 36 | | 7 | 2 | 9 | | 24 | 3 | 27 | 1 | | 4 | 31 | |
| Parla | 2.031 | 54 | 748 | 154 | 956 | 56 | 918 | 101 | 1.075 | 52 | 112 | 390 | 1.124 | 353 |
| Patones | | | | | | | | | | | | | | |
| Pedrezuela | 38 | 1 | 13 | 1 | 15 | 2 | 18 | 3 | 23 | 1 | 1 | 4 | 24 | 8 |
| Pelayos de la Presa | 67 | 3 | 30 | 8 | 41 | | 20 | 6 | 26 | 4 | 5 | 21 | 23 | 14 |
| Perales de Tajuña | 19 | 1 | 5 | | 6 | | 11 | 2 | 13 | | 2 | 5 | 6 | 6 |
| Pezuela de las Torres | 1 | | 1 | | 1 | | | | | | | 1 | | |
| Pinilla del Valle | | | | | | | | | | | | | | |
| Pinto | 302 | 7 | 94 | 15 | 116 | 8 | 164 | 14 | 186 | 5 | 12 | 35 | 194 | 56 |
| Piñuécar | 1 | | | 1 | 1 | | | | | | | | 1 | |
| Pozuelo de Alarcón | 140 | 2 | 64 | 16 | 82 | 2 | 45 | 11 | 58 | 2 | 2 | 27 | 99 | 10 |
| Pozuelo del Rey | 7 | | 4 | 1 | 5 | | 2 | | 2 | | | 3 | 2 | 2 |
| Prádena del Rincón | | | | | | | | | | | | | | |
| Puebla de la Sierra | | | | | | | | | | | | | | |
| Quijorna | 23 | 2 | 6 | 3 | 11 | | 11 | 1 | 12 | 1 | 1 | 4 | 15 | 2 |
| Rascafría | 3 | | 3 | | 3 | | | | | | 1 | | 2 | |
| Redueña | | | | | | | | | | | | | | |
| Ribatejada | 3 | | 1 | | 1 | | 2 | | 2 | | | | 2 | 1 |
| Rivas-Vaciamadrid | 318 | 8 | 105 | 35 | 148 | 8 | 147 | 15 | 170 | 7 | 9 | 59 | 182 | 61 |
| Robledillo de la Jara | 1 | | 1 | | 1 | | | | | | | | 1 | |
| Robledo de Chavela | 20 | 1 | 7 | 2 | 10 | | 9 | 1 | 10 | 2 | 1 | 3 | 7 | 7 |

| Localidades | Total | Sexo y edad | | | | | | | | Sectores | | | | | |
|-----------------------------|-------|-------------|-------|-----|-------|---------|-------|-----|-------|----------|---------|---------|---------|--------------|--|
| | | Hombres | | | | Mujeres | | | | Agric. | Indust. | Constr. | Servic. | S/E Anterior | |
| | | <25 | 25-54 | >55 | Total | <25 | 25-54 | >55 | Total | | | | | | |
| Robregordo | 1 | | | | | | 1 | | 1 | | | | | 1 | |
| Las Rozas de Madrid | 195 | 6 | 73 | 13 | 92 | 3 | 87 | 13 | 103 | | 2 | 12 | 167 | 14 | |
| Rozas de Puerto Real | 1 | | 1 | | 1 | | | | | | | | 1 | | |
| San Agustín de Guadalix | 26 | | 9 | 2 | 11 | 1 | 13 | 1 | 15 | | 1 | | 22 | 3 | |
| San Fernando de Henares | 61 | 1 | 21 | 5 | 27 | 3 | 28 | 3 | 34 | | 3 | 4 | 50 | 4 | |
| San Lorenzo del Escorial | 69 | 3 | 25 | 5 | 33 | 4 | 30 | 2 | 36 | 2 | 1 | 14 | 44 | 8 | |
| San Martín de la Vega | 148 | 3 | 53 | 9 | 65 | 4 | 76 | 3 | 83 | 7 | 9 | 21 | 86 | 25 | |
| San Martín de Valdeiglesias | 147 | 1 | 67 | 6 | 74 | 4 | 60 | 9 | 73 | 13 | 8 | 23 | 81 | 22 | |
| San Sebastián de los Reyes | 323 | 12 | 108 | 24 | 144 | 11 | 150 | 18 | 179 | 3 | 13 | 30 | 245 | 32 | |
| Santa María de la Alameda | 6 | | 2 | 1 | 3 | 1 | 2 | | 3 | | | 1 | 3 | 2 | |
| Santorcaz | 2 | | | | | | 2 | | 2 | | | | 2 | | |
| Los Santos de la Humosa | 12 | 1 | 4 | | 5 | 1 | 6 | | 7 | | | 2 | 7 | 3 | |
| La Serna del Monte | 1 | | 1 | | 1 | | | | | | | | 1 | | |
| Serranillos del Valle | 9 | | 4 | | 4 | | 3 | 2 | 5 | | | 2 | 3 | 4 | |
| Sevilla la Nueva | 45 | | 15 | 7 | 22 | | 16 | 7 | 23 | 2 | 2 | 9 | 27 | 5 | |
| Somosierra | | | | | | | | | | | | | | | |
| Soto del Real | 27 | 2 | 10 | 3 | 15 | | 11 | 1 | 12 | 1 | 1 | 4 | 17 | 4 | |
| Talamanca de Jarama | 19 | 1 | 9 | | 10 | 1 | 8 | | 9 | | | | 16 | 3 | |
| Tielmes | 14 | | 6 | 1 | 7 | 2 | 5 | | 7 | 1 | | 4 | 6 | 3 | |
| Titulcia | 8 | | 3 | 1 | 4 | | 4 | | 4 | | 2 | 2 | 3 | 1 | |
| Torrejón de Ardoz | 929 | 34 | 341 | 66 | 441 | 28 | 408 | 52 | 488 | 42 | 60 | 115 | 629 | 83 | |
| Torrejón de la Calzada | 25 | 1 | 7 | 2 | 10 | | 14 | 1 | 15 | 1 | 1 | 4 | 13 | 6 | |
| Torrejón de Velasco | 3 | | | | | 1 | 2 | | 3 | | 1 | | 2 | | |
| Torrelaguna | 37 | 1 | 20 | 1 | 22 | | 13 | 2 | 15 | 2 | 1 | 5 | 23 | 6 | |
| Torrelodones | 35 | | 13 | 3 | 16 | 1 | 18 | | 19 | | | 3 | 29 | 3 | |
| Torremocha de Jarama | | | | | | | | | | | | | | | |
| Torres de la Alameda | 36 | 1 | 11 | 2 | 14 | 2 | 20 | | 22 | 2 | 6 | 2 | 15 | 11 | |
| Valdaracete | | | | | | | | | | | | | | | |
| Valdeavero | 3 | | 1 | | 1 | | 2 | | 2 | | | | | 3 | |
| Valdelaguna | 3 | | 1 | | 1 | | 2 | | 2 | | | 1 | | 2 | |

| Localidades | Total | Sexo y edad | | | | | | | | Sectores | | | | |
|--------------------------|---------------|--------------|---------------|--------------|---------------|--------------|---------------|--------------|---------------|--------------|--------------|---------------|---------------|--------------|
| | | Hombres | | | | Mujeres | | | | Agric. | Indust. | Constr. | Servic. | S/E Anterior |
| | | <25 | 25-54 | >55 | Total | <25 | 25-54 | >55 | Total | | | | | |
| Valdemanco | 3 | | 2 | | 2 | | 1 | | 1 | | | 1 | 2 | |
| Valdemaqueda | 8 | 1 | 3 | 1 | 5 | 2 | 1 | | 3 | | | 3 | 4 | 1 |
| Valdemorillo | 83 | 2 | 43 | 11 | 56 | 2 | 24 | 1 | 27 | 4 | 4 | 21 | 49 | 5 |
| Valdemoro | 362 | 14 | 139 | 14 | 167 | 13 | 166 | 16 | 195 | 8 | 16 | 43 | 234 | 61 |
| Valdeolmos | 9 | | 4 | | 4 | | 5 | | 5 | 1 | | 1 | 6 | 1 |
| Valdepiélagos | 1 | | | | | | 1 | | 1 | | | | 1 | |
| Valdetorres de Jarama | 34 | | 9 | 2 | 11 | 2 | 19 | 2 | 23 | 2 | 3 | | 19 | 10 |
| Valdilecha | 11 | 2 | 4 | 1 | 7 | | 4 | | 4 | | | 1 | 7 | 3 |
| Valverde de Alcalá | 1 | | | | | | 1 | | 1 | | | | 1 | |
| Veilla de San Antonio | 24 | 1 | 8 | 1 | 10 | 1 | 11 | 2 | 14 | | | 2 | 18 | 4 |
| El Vellón | 45 | 2 | 18 | 3 | 23 | 2 | 18 | 2 | 22 | 4 | | 6 | 26 | 9 |
| Venturada | 2 | 1 | 1 | | 2 | | | | | | | | 1 | 1 |
| Villaconejos | 24 | 1 | 7 | 1 | 9 | 1 | 13 | 1 | 15 | 4 | 3 | 1 | 10 | 6 |
| Villa del Prado | 82 | 3 | 41 | 8 | 52 | 2 | 25 | 3 | 30 | 25 | 2 | 12 | 32 | 11 |
| Villalbilla | 17 | | 5 | | 5 | | 10 | 2 | 12 | | 2 | 2 | 12 | 1 |
| Villamanrique de Tajo | 1 | | | | | | 1 | | 1 | | | | | 1 |
| Villamanta | 23 | 2 | 11 | 1 | 14 | | 6 | 3 | 9 | 1 | 2 | 4 | 11 | 5 |
| Villamantilla | 19 | | 8 | | 8 | | 11 | | 11 | 1 | | 1 | 14 | 3 |
| Villanueva de la Cañada | 68 | 2 | 29 | 3 | 34 | | 32 | 2 | 34 | 1 | 1 | 4 | 57 | 5 |
| Villanueva del Pardillo | 65 | | 27 | 10 | 37 | 2 | 22 | 4 | 28 | 1 | 3 | 15 | 44 | 2 |
| Villanueva de Perales | 9 | | 5 | | 5 | | 3 | 1 | 4 | | | 3 | 4 | 2 |
| Villar del Olmo | 1 | | | | | | 1 | | 1 | | | | 1 | |
| Villarejo de Salvanés | 11 | | 2 | | 2 | | 8 | 1 | 9 | | 3 | | 3 | 5 |
| Villaviciosa de Odón | 44 | 3 | 17 | 4 | 24 | 2 | 17 | 1 | 20 | | 2 | 6 | 32 | 4 |
| Villavieja del Lozoya | | | | | | | | | | | | | | |
| Zarzalejo | 29 | 2 | 18 | 6 | 26 | | 2 | 1 | 3 | 2 | | 6 | 18 | 3 |
| Lozoyuela | 5 | | 2 | 1 | 3 | | 2 | | 2 | 1 | | | 2 | 2 |
| Puentes Viejas | 2 | | | 1 | 1 | | 1 | | 1 | | | 1 | 1 | |
| Tres Cantos | 66 | 2 | 23 | 6 | 31 | | 31 | 4 | 35 | | 2 | 3 | 56 | 5 |
| Total | 37.299 | 1.068 | 14.521 | 2.841 | 18.430 | 1.200 | 15.716 | 1.953 | 18.869 | 814 | 1.408 | 5.809 | 24.834 | 4.434 |
| Total Extranjeros | 61.230 | 1.604 | 23.050 | 5.491 | 30.145 | 1.766 | 25.665 | 3.654 | 31.085 | 1.267 | 2.915 | 10.454 | 40.604 | 5.990 |

| Localidades | Total | Sexo y edad | | | | | | | | Sectores | | | | |
|-------------------------|-------|-------------|-------|-----|-------|---------|-------|-----|-------|----------|---------|---------|---------|--------------|
| | | Hombres | | | | Mujeres | | | | Agric. | Indust. | Constr. | Servic. | S/E Anterior |
| | | <25 | 25-54 | >55 | Total | <25 | 25-54 | >55 | Total | | | | | |
| La Acebeda | | | | | | | | | | | | | | |
| Ajalvir | 40 | 1 | 13 | 4 | 18 | 1 | 17 | 4 | 22 | | 3 | 1 | 33 | 3 |
| Alameda del Valle | | | | | | | | | | | | | | |
| El Álamo | 142 | 1 | 60 | 10 | 71 | 2 | 61 | 8 | 71 | 3 | 2 | 27 | 84 | 26 |
| Alcalá de Henares | 2.889 | 74 | 959 | 344 | 1.377 | 85 | 1.211 | 216 | 1.512 | 31 | 263 | 592 | 1.709 | 294 |
| Alcobendas | 743 | 19 | 291 | 53 | 363 | 32 | 319 | 29 | 380 | 12 | 36 | 70 | 523 | 102 |
| Alcorcón | 1.613 | 44 | 577 | 159 | 780 | 59 | 676 | 98 | 833 | 28 | 87 | 304 | 1.025 | 169 |
| Aldea del Fresno | 50 | 1 | 28 | 1 | 30 | 1 | 19 | | 20 | 8 | 1 | 13 | 23 | 5 |
| Algete | 109 | 5 | 33 | 12 | 50 | 5 | 46 | 8 | 59 | 2 | 7 | 19 | 73 | 8 |
| Alpedrete | 90 | | 34 | 11 | 45 | 3 | 38 | 4 | 45 | | 4 | 17 | 63 | 6 |
| Ambite | 7 | | 3 | | 3 | | 4 | | 4 | | | 1 | 5 | 1 |
| Anchuelo | 11 | | 2 | | 2 | | 8 | 1 | 9 | | | 1 | 9 | 1 |
| Aranjuez | 828 | 24 | 283 | 58 | 365 | 27 | 393 | 43 | 463 | 37 | 45 | 119 | 532 | 95 |
| Arganda del Rey | 1.335 | 32 | 396 | 179 | 607 | 35 | 596 | 97 | 728 | 31 | 193 | 304 | 679 | 128 |
| Arroyomolinos | 177 | 5 | 56 | 6 | 67 | 4 | 88 | 18 | 110 | 2 | 11 | 22 | 109 | 33 |
| El Atazar | 1 | | 1 | | 1 | | | | | | | 1 | | |
| Batrés | 3 | | | | | | 2 | 1 | 3 | | | | 2 | 1 |
| Becerril de la Sierra | 73 | | 31 | 11 | 42 | 2 | 27 | 2 | 31 | 3 | 4 | 14 | 45 | 7 |
| Belmonte de Tajo | 7 | | 3 | | 3 | | 4 | | 4 | | | | 7 | |
| Berzosa del Lozoya | 1 | | | | | | 1 | | 1 | | | | 1 | |
| El Berrueco | 7 | | 2 | 1 | 3 | | 4 | | 4 | | | | 7 | |
| Boadilla del Monte | 112 | 1 | 40 | 12 | 53 | 1 | 52 | 6 | 59 | 2 | 7 | 5 | 93 | 5 |
| El Boalo | 92 | 5 | 38 | 10 | 53 | 2 | 36 | 1 | 39 | 1 | | 20 | 62 | 9 |
| Braojos | 4 | 1 | 1 | | 2 | | 2 | | 2 | | | | 2 | 2 |
| Brea de Tajo | 5 | 2 | | | 2 | | 3 | | 3 | | | | 4 | 1 |
| Brunete | 136 | 4 | 54 | 8 | 66 | 1 | 59 | 10 | 70 | 1 | 7 | 25 | 92 | 11 |
| Buitrago del Lozoya | 32 | | 17 | 1 | 18 | 1 | 8 | 5 | 14 | 5 | 2 | 4 | 21 | |
| Bustarviejo | 29 | | 12 | | 12 | 2 | 14 | 1 | 17 | 1 | | 5 | 16 | 7 |
| Cabanillas de la Sierra | 3 | | 1 | 1 | 2 | | 1 | | 1 | 1 | | 1 | 1 | |
| La Cabrera | 44 | 1 | 15 | 7 | 23 | 3 | 16 | 2 | 21 | 1 | 6 | 8 | 26 | 3 |

TOTAL EXTRANJEROS

| Localidades | Total | Sexo y edad | | | | | | | | Sectores | | | | |
|-------------------------|-------|-------------|-------|-----|-------|---------|-------|-----|-------|----------|---------|---------|---------|--------------|
| | | Hombres | | | | Mujeres | | | | Agric. | Indust. | Constr. | Servic. | S/E Anterior |
| | | <25 | 25-54 | >55 | Total | <25 | 25-54 | >55 | Total | | | | | |
| Cadalso de los Vidrios | 85 | 3 | 37 | 8 | 48 | 5 | 29 | 3 | 37 | 8 | 10 | 19 | 36 | 12 |
| Camarma de Esteruelas | 60 | 3 | 14 | 5 | 22 | 2 | 31 | 5 | 38 | 1 | 11 | 6 | 35 | 7 |
| Campo Real | 127 | 3 | 44 | 11 | 58 | 3 | 63 | 3 | 69 | 4 | 17 | 16 | 78 | 12 |
| Canencia | 3 | | 1 | 1 | 2 | | 1 | | 1 | | | 1 | 2 | |
| Carabaña | 33 | 1 | 10 | 2 | 13 | | 15 | 5 | 20 | 3 | 1 | 6 | 18 | 5 |
| Casarrubuelos | 17 | 1 | 4 | 1 | 6 | | 9 | 2 | 11 | | 1 | 2 | 11 | 3 |
| Cenicientos | 36 | 1 | 16 | 2 | 19 | | 17 | | 17 | | 3 | 7 | 23 | 3 |
| Cercedilla | 82 | | 37 | 7 | 44 | 2 | 34 | 2 | 38 | | 1 | 15 | 56 | 10 |
| Cervera de Buitrago | | | | | | | | | | | | | | |
| Ciempozuelos | 324 | 12 | 116 | 22 | 150 | 8 | 149 | 17 | 174 | 7 | 28 | 52 | 198 | 39 |
| Cobeña | 45 | 1 | 13 | 6 | 20 | 2 | 19 | 4 | 25 | | 8 | 6 | 25 | 6 |
| Colmenar del Arroyo | 21 | | 11 | 4 | 15 | | 3 | 3 | 6 | 3 | 1 | 3 | 12 | 2 |
| Colmenar de Oreja | 65 | 1 | 25 | 5 | 31 | 3 | 27 | 4 | 34 | 5 | 8 | 12 | 39 | 1 |
| Colmenarejo | 76 | | 29 | 3 | 32 | 2 | 35 | 7 | 44 | 1 | 3 | 13 | 54 | 5 |
| Colmenar Viejo | 552 | 15 | 221 | 53 | 289 | 26 | 201 | 36 | 263 | 9 | 19 | 98 | 366 | 60 |
| Collado Mediano | 116 | 2 | 51 | 14 | 67 | 5 | 41 | 3 | 49 | 2 | 5 | 34 | 60 | 15 |
| Collado Villalba | 1.135 | 35 | 438 | 115 | 588 | 33 | 440 | 74 | 547 | 23 | 33 | 203 | 777 | 99 |
| Corpa | 6 | | 2 | | 2 | | 4 | | 4 | | 1 | 1 | 3 | 1 |
| Coslada | 1.000 | 23 | 391 | 168 | 582 | 25 | 336 | 57 | 418 | 7 | 41 | 332 | 581 | 39 |
| Cubas de la Sagra | 27 | 1 | 9 | 4 | 14 | | 12 | 1 | 13 | | 3 | 6 | 15 | 3 |
| Chapinería | 31 | 1 | 10 | 3 | 14 | 1 | 14 | 2 | 17 | 2 | 2 | 6 | 17 | 4 |
| Chinchón | 55 | 1 | 16 | 4 | 21 | 2 | 28 | 4 | 34 | 8 | 4 | 3 | 36 | 4 |
| Daganzo de Arriba | 41 | 1 | 15 | 2 | 18 | | 21 | 2 | 23 | | 4 | 3 | 32 | 2 |
| El Escorial | 105 | | 37 | 17 | 54 | 1 | 42 | 8 | 51 | 6 | 1 | 19 | 74 | 5 |
| Estremera | 29 | | 15 | 1 | 16 | | 10 | 3 | 13 | 2 | 1 | 8 | 18 | |
| Fresnedillas | 52 | 1 | 29 | 5 | 35 | 3 | 13 | 1 | 17 | 2 | | 19 | 25 | 6 |
| Fresno de Torote | 18 | | 3 | 1 | 4 | | 14 | | 14 | | 3 | | 13 | 2 |
| Fuenlabrada | 1.916 | 47 | 714 | 136 | 897 | 52 | 882 | 85 | 1.019 | 24 | 142 | 309 | 1.277 | 164 |
| Fuente el Saz de Jarama | 83 | 2 | 33 | 7 | 42 | 4 | 32 | 5 | 41 | 2 | 8 | 9 | 58 | 6 |
| Fuentidueña de Tajo | 17 | 1 | 3 | 2 | 6 | | 8 | 3 | 11 | 3 | 2 | 2 | 10 | |

| Localidades | Total | Sexo y edad | | | | | | | | Sectores | | | | |
|-------------------------|---------------|-------------|---------------|--------------|---------------|------------|---------------|--------------|---------------|------------|------------|--------------|---------------|--------------|
| | | Hombres | | | | Mujeres | | | | Agric. | Indust. | Constr. | Servic. | S/E Anterior |
| | | <25 | 25-54 | >55 | Total | <25 | 25-54 | >55 | Total | | | | | |
| Galapagar | 429 | 9 | 183 | 47 | 239 | 11 | 161 | 18 | 190 | 18 | 12 | 86 | 275 | 38 |
| Garganta de los Montes | 1 | | | | | | 1 | | 1 | | 1 | | | |
| Gargantilla del Lozoya | 1 | | 1 | | 1 | | | | | | | | 1 | |
| Gascones | 2 | | | | | | 1 | 1 | 2 | | | | 2 | |
| Getafe | 2.222 | 47 | 808 | 159 | 1.014 | 64 | 977 | 167 | 1.208 | 25 | 83 | 396 | 1.508 | 210 |
| Griñón | 49 | 1 | 18 | 2 | 21 | | 28 | | 28 | 3 | 5 | 4 | 32 | 5 |
| Guadalix de la Sierra | 117 | 8 | 38 | 13 | 59 | 2 | 49 | 7 | 58 | 2 | 4 | 25 | 68 | 18 |
| Guadarrama | 141 | 5 | 64 | 14 | 83 | 3 | 45 | 10 | 58 | 5 | 3 | 37 | 88 | 8 |
| La Hiruela | | | | | | | | | | | | | | |
| Horcajo de la Sierra | 1 | | | | | | 1 | | 1 | | | | 1 | |
| Horcajuelo de la Sierra | | | | | | | | | | | | | | |
| Hoyo de Manzanares | 51 | 3 | 19 | 5 | 27 | 2 | 18 | 4 | 24 | 1 | 1 | 6 | 39 | 4 |
| Humanes de Madrid | 226 | 9 | 74 | 14 | 97 | 3 | 108 | 18 | 129 | 4 | 23 | 35 | 139 | 25 |
| Leganés | 1.956 | 40 | 694 | 197 | 931 | 58 | 842 | 125 | 1.025 | 32 | 58 | 378 | 1.232 | 256 |
| Loeches | 74 | | 23 | 10 | 33 | 3 | 36 | 2 | 41 | 5 | 10 | 12 | 42 | 5 |
| Lozoya | 10 | | 2 | 1 | 3 | | 6 | 1 | 7 | | | | 10 | |
| Madarcos | | | | | | | | | | | | | | |
| Madrid | 25.881 | 693 | 10.265 | 2.184 | 13.142 | 771 | 10.461 | 1.507 | 12.739 | 459 | 836 | 4.001 | 18.270 | 2.315 |
| Majadahonda | 311 | 2 | 121 | 34 | 157 | 7 | 129 | 18 | 154 | 3 | 9 | 32 | 263 | 4 |
| Manzanares el Real | 81 | 5 | 27 | 5 | 37 | 3 | 34 | 7 | 44 | | | 10 | 65 | 6 |
| Meco | 146 | 3 | 45 | 13 | 61 | 3 | 75 | 7 | 85 | 3 | 19 | 32 | 87 | 5 |
| Mejorada del Campo | 234 | 10 | 93 | 19 | 122 | 10 | 88 | 14 | 112 | 3 | 14 | 41 | 168 | 8 |
| Miraflores de la Sierra | 111 | | 56 | 10 | 66 | 2 | 40 | 3 | 45 | 2 | 3 | 25 | 71 | 10 |
| El Molar | 175 | 8 | 67 | 11 | 86 | 5 | 75 | 9 | 89 | 9 | 5 | 32 | 112 | 17 |
| Los Molinos | 53 | 3 | 25 | 4 | 32 | 2 | 16 | 3 | 21 | 2 | 2 | 15 | 30 | 4 |
| Montejo de la Sierra | | | | | | | | | | | | | | |
| Moraleja de Enmedio | 27 | 2 | 10 | 4 | 16 | | 8 | 3 | 11 | | 3 | 9 | 12 | 3 |
| Moralzarzal | 130 | 1 | 50 | 21 | 72 | | 48 | 10 | 58 | 3 | 2 | 36 | 82 | 7 |
| Morata de Tajuña | 104 | 3 | 34 | 9 | 46 | 8 | 43 | 7 | 58 | 9 | 11 | 16 | 50 | 18 |
| Móstoles | 2.235 | 54 | 834 | 221 | 1.109 | 53 | 920 | 153 | 1.126 | 56 | 115 | 479 | 1.315 | 270 |

TOTAL EXTRANJEROS

| Localidades | Total | Sexo y edad | | | | | | | | Sectores | | | | |
|-----------------------|-------|-------------|-------|-----|-------|---------|-------|-----|-------|----------|---------|---------|---------|--------------|
| | | Hombres | | | | Mujeres | | | | Agric. | Indust. | Constr. | Servic. | S/E Anterior |
| | | <25 | 25-54 | >55 | Total | <25 | 25-54 | >55 | Total | | | | | |
| Navacerrada | 26 | | 10 | 3 | 13 | 2 | 7 | 4 | 13 | | 1 | 3 | 22 | |
| Navalafuente | 29 | 1 | 10 | 2 | 13 | | 14 | 2 | 16 | | 2 | 10 | 12 | 5 |
| Navalagamella | 48 | 1 | 20 | 8 | 29 | 1 | 17 | 1 | 19 | 3 | 1 | 11 | 27 | 6 |
| Navalcarnero | 374 | 15 | 121 | 33 | 169 | 14 | 168 | 23 | 205 | 23 | 19 | 50 | 197 | 85 |
| Navarredonda | | | | | | | | | | | | | | |
| Navas del Rey | 79 | 2 | 25 | 7 | 34 | 2 | 37 | 6 | 45 | 1 | 7 | 12 | 51 | 8 |
| Nuevo Baztán | 58 | | 19 | 6 | 25 | 1 | 28 | 4 | 33 | 1 | 3 | 12 | 38 | 4 |
| Olmeda de las Fuentes | 3 | | 1 | 1 | 2 | | 1 | | 1 | | | 2 | 1 | |
| Orusco | 16 | | 3 | 1 | 4 | | 12 | | 12 | | | 2 | 12 | 2 |
| Paracuellos de Jarama | 145 | 2 | 53 | 6 | 61 | 2 | 72 | 10 | 84 | 6 | 11 | 20 | 105 | 3 |
| Parla | 2.718 | 75 | 1.005 | 214 | 1.294 | 78 | 1.205 | 141 | 1.424 | 61 | 166 | 562 | 1.511 | 418 |
| Patones | 1 | | 1 | | 1 | | | | | | | | 1 | |
| Pedrezuela | 76 | 1 | 27 | 3 | 31 | 6 | 36 | 3 | 45 | 2 | 3 | 11 | 50 | 10 |
| Pelayos de la Presa | 89 | 3 | 41 | 12 | 56 | 1 | 24 | 8 | 33 | 4 | 6 | 25 | 39 | 15 |
| Perales de Tajuña | 51 | 2 | 11 | 4 | 17 | | 31 | 3 | 34 | | 6 | 9 | 25 | 11 |
| Pezuela de las Torres | 4 | | 2 | 1 | 3 | | 1 | | 1 | | | 2 | 2 | |
| Pinilla del Valle | | | | | | | | | | | | | | |
| Pinto | 463 | 9 | 135 | 35 | 179 | 13 | 241 | 30 | 284 | 7 | 24 | 58 | 303 | 71 |
| Piñuécar | 1 | | | 1 | 1 | | | | | | | | 1 | |
| Pozuelo de Alarcón | 266 | 6 | 108 | 34 | 148 | 4 | 98 | 16 | 118 | 3 | 9 | 40 | 200 | 14 |
| Pozuelo del Rey | 16 | | 4 | 3 | 7 | | 7 | 2 | 9 | | 3 | 3 | 8 | 2 |
| Prádena del Rincón | 1 | | | | | | 1 | | 1 | | | | 1 | |
| Puebla de la Sierra | | | | | | | | | | | | | | |
| Quijorna | 41 | 2 | 11 | 7 | 20 | | 18 | 3 | 21 | 1 | 1 | 7 | 30 | 2 |
| Rascafría | 16 | | 9 | | 9 | | 7 | | 7 | | 1 | 3 | 11 | 1 |
| Redueña | 1 | | 1 | | 1 | | | | | | | | 1 | |
| Ribatejada | 9 | | 3 | | 3 | | 6 | | 6 | 1 | 1 | | 6 | 1 |
| Rivas-Vaciamadrid | 693 | 20 | 224 | 80 | 324 | 18 | 312 | 39 | 369 | 14 | 24 | 131 | 440 | 84 |
| Robledillo de la Jara | 1 | | 1 | | 1 | | | | | | | | 1 | |
| Robledo de Chavela | 38 | 1 | 15 | 3 | 19 | | 13 | 6 | 19 | 4 | 3 | 7 | 16 | 8 |

| Localidades | Total | Sexo y edad | | | | | | | | Sectores | | | | | |
|-----------------------------|-------|-------------|-------|-----|-------|---------|-------|-----|-------|----------|---------|---------|---------|--------------|--|
| | | Hombres | | | | Mujeres | | | | Agric. | Indust. | Constr. | Servic. | S/E Anterior | |
| | | <25 | 25-54 | >55 | Total | <25 | 25-54 | >55 | Total | | | | | | |
| Robregordo | 1 | | | | | | | | 1 | | | | | 1 | |
| Las Rozas de Madrid | 333 | 7 | 128 | 29 | 164 | 7 | 136 | 26 | 169 | 1 | 9 | 25 | 282 | 16 | |
| Rozas de Puerto Real | 3 | | 2 | | 2 | | 1 | | 1 | | | 1 | 2 | | |
| San Agustín de Guadalix | 112 | 3 | 48 | 8 | 59 | 2 | 45 | 6 | 53 | | 4 | 9 | 91 | 8 | |
| San Fernando de Henares | 389 | 11 | 154 | 37 | 202 | 10 | 157 | 20 | 187 | 2 | 16 | 94 | 255 | 22 | |
| San Lorenzo del Escorial | 107 | 4 | 37 | 7 | 48 | 6 | 51 | 2 | 59 | 2 | 1 | 17 | 75 | 12 | |
| San Martín de la Vega | 374 | 7 | 125 | 29 | 161 | 6 | 190 | 17 | 213 | 12 | 24 | 50 | 249 | 39 | |
| San Martín de Valdeiglesias | 163 | 2 | 74 | 6 | 82 | 4 | 68 | 9 | 81 | 13 | 8 | 25 | 95 | 22 | |
| San Sebastián de los Reyes | 500 | 19 | 163 | 39 | 221 | 12 | 239 | 28 | 279 | 5 | 22 | 46 | 382 | 45 | |
| Santa María de la Alameda | 13 | | 4 | 3 | 7 | 1 | 4 | 1 | 6 | | 2 | 4 | 5 | 2 | |
| Santorcaz | 7 | | 2 | 1 | 3 | | 3 | 1 | 4 | 1 | | 1 | 4 | 1 | |
| Los Santos de la Humosa | 18 | 1 | 5 | 1 | 7 | 1 | 10 | | 11 | | | 3 | 12 | 3 | |
| La Serna del Monte | 2 | | 1 | | 1 | | 1 | | 1 | | | | 2 | | |
| Serranillos del Valle | 16 | | 5 | 1 | 6 | | 7 | 3 | 10 | | 1 | 3 | 7 | 5 | |
| Sevilla la Nueva | 103 | 1 | 30 | 11 | 42 | 2 | 43 | 16 | 61 | 3 | 5 | 17 | 67 | 11 | |
| Somosierra | | | | | | | | | | | | | | | |
| Soto del Real | 49 | 3 | 18 | 6 | 27 | 1 | 17 | 4 | 22 | 2 | 1 | 9 | 33 | 4 | |
| Talamanca de Jarama | 29 | 1 | 13 | | 14 | 1 | 14 | | 15 | | 2 | 1 | 23 | 3 | |
| Tielmes | 71 | 4 | 23 | 4 | 31 | 3 | 34 | 3 | 40 | 7 | 5 | 11 | 37 | 11 | |
| Titulcia | 8 | | 3 | 1 | 4 | | 4 | | 4 | | 2 | 2 | 3 | 1 | |
| Torrejón de Ardoz | 1.869 | 52 | 682 | 156 | 890 | 52 | 822 | 105 | 979 | 70 | 122 | 343 | 1.213 | 121 | |
| Torrejón de la Calzada | 31 | 1 | 8 | 3 | 12 | | 18 | 1 | 19 | 1 | 1 | 4 | 19 | 6 | |
| Torrejón de Velasco | 8 | | 1 | | 1 | 2 | 5 | | 7 | | 1 | | 7 | | |
| Torrelaguna | 77 | 2 | 30 | 7 | 39 | 2 | 31 | 5 | 38 | 2 | 6 | 11 | 51 | 7 | |
| Torrelodones | 67 | 1 | 24 | 7 | 32 | 1 | 29 | 5 | 35 | | 4 | 7 | 51 | 5 | |
| Torremocha de Jarama | | | | | | | | | | | | | | | |
| Torres de la Alameda | 80 | 1 | 26 | 6 | 33 | 7 | 38 | 2 | 47 | 2 | 12 | 12 | 39 | 15 | |
| Valdaracete | 4 | | 2 | | 2 | | 2 | | 2 | 1 | | | 3 | | |
| Valdeavero | 14 | 1 | 6 | | 7 | | 7 | | 7 | | 1 | 5 | 5 | 3 | |
| Valdelaguna | 7 | | 1 | | 1 | | 6 | | 6 | | | 1 | 4 | 2 | |

| Localidades | Total | Sexo y edad | | | | | | | | Sectores | | | | |
|--------------------------|---------------|--------------|---------------|--------------|---------------|--------------|---------------|--------------|---------------|--------------|--------------|---------------|---------------|--------------|
| | | Hombres | | | | Mujeres | | | | Agric. | Indust. | Constr. | Servic. | S/E Anterior |
| | | <25 | 25-54 | >55 | Total | <25 | 25-54 | >55 | Total | | | | | |
| Valdemanco | 7 | | 5 | | 5 | | 2 | | 2 | | | 2 | 4 | 1 |
| Valdemaqueda | 8 | 1 | 3 | 1 | 5 | 2 | 1 | | 3 | | | 3 | 4 | 1 |
| Valdemorillo | 127 | 4 | 56 | 17 | 77 | 2 | 44 | 4 | 50 | 4 | 8 | 29 | 76 | 10 |
| Valdemoro | 737 | 19 | 267 | 48 | 334 | 21 | 346 | 36 | 403 | 13 | 51 | 108 | 485 | 80 |
| Valdeolmos | 20 | 1 | 8 | 1 | 10 | 1 | 8 | 1 | 10 | 1 | 1 | 3 | 13 | 2 |
| Valdepiélagos | 3 | | | | | | 3 | | 3 | | | | 3 | |
| Valdetorres de Jarama | 45 | | 12 | 4 | 16 | 2 | 25 | 2 | 29 | 2 | 3 | 3 | 27 | 10 |
| Valdilecha | 60 | 6 | 20 | 5 | 31 | | 28 | 1 | 29 | 5 | 9 | 6 | 31 | 9 |
| Valverde de Alcalá | 1 | | | | | | 1 | | 1 | | | | 1 | |
| Veilla de San Antonio | 69 | 3 | 18 | 6 | 27 | 2 | 35 | 5 | 42 | | 5 | 8 | 51 | 5 |
| El Vellón | 54 | 2 | 19 | 4 | 25 | 2 | 23 | 4 | 29 | 4 | | 7 | 34 | 9 |
| Venturada | 12 | 1 | 6 | 2 | 9 | | 2 | 1 | 3 | 1 | 2 | | 8 | 1 |
| Villaconejos | 40 | 1 | 11 | 2 | 14 | 3 | 20 | 3 | 26 | 6 | 3 | 5 | 19 | 7 |
| Villa del Prado | 104 | 4 | 47 | 8 | 59 | 3 | 39 | 3 | 45 | 27 | 2 | 15 | 47 | 13 |
| Villalbilla | 53 | 2 | 14 | 4 | 20 | 2 | 26 | 5 | 33 | | 5 | 5 | 36 | 7 |
| Villamanrique de Tajo | 4 | | | 2 | 2 | | 2 | | 2 | | | 1 | 2 | 1 |
| Villamanta | 34 | 2 | 14 | 3 | 19 | | 11 | 4 | 15 | 2 | 4 | 4 | 19 | 5 |
| Villamantilla | 23 | | 8 | 1 | 9 | | 12 | 2 | 14 | 2 | | 2 | 16 | 3 |
| Villanueva de la Cañada | 121 | 3 | 45 | 15 | 63 | 1 | 50 | 7 | 58 | 1 | 2 | 11 | 101 | 6 |
| Villanueva del Pardillo | 123 | | 45 | 14 | 59 | 3 | 50 | 11 | 64 | 2 | 3 | 20 | 94 | 4 |
| Villanueva de Perales | 11 | | 5 | 1 | 6 | | 4 | 1 | 5 | | | 4 | 5 | 2 |
| Villar del Olmo | 13 | | 4 | 2 | 6 | | 6 | 1 | 7 | | | 3 | 10 | |
| Villarejo de Salvanés | 81 | 1 | 23 | 6 | 30 | 1 | 41 | 9 | 51 | 4 | 10 | 11 | 43 | 13 |
| Villaviciosa de Odón | 72 | 4 | 26 | 4 | 34 | 3 | 30 | 5 | 38 | | 4 | 9 | 52 | 7 |
| Villavieja del Lozoya | 1 | | 1 | | 1 | | | | | | | 1 | | |
| Zarzalejo | 30 | 2 | 18 | 6 | 26 | | 3 | 1 | 4 | 2 | | 6 | 19 | 3 |
| Lozoyuela | 21 | 1 | 11 | 2 | 14 | 1 | 6 | | 7 | 1 | | 6 | 11 | 3 |
| Puentes Viejas | 5 | | 1 | 2 | 3 | | 2 | | 2 | | | 2 | 3 | |
| Tres Cantos | 125 | 4 | 43 | 11 | 58 | | 61 | 6 | 67 | | 5 | 9 | 105 | 6 |
| Total extranjeros | 61.230 | 1.604 | 23.050 | 5.491 | 30.145 | 1.766 | 25.665 | 3.654 | 31.085 | 1.267 | 2.915 | 10.454 | 40.604 | 5.990 |

Fuente: SEPE y elaboración propia

| Paro extranjeros. Variación mensual por localidades | | | Junio 2017 | |
|---|-------|--------------------|-------------------|--------|
| Localidades | Total | Total mes anterior | Variación mensual | |
| | | | Absoluta | Tasa |
| La Acebeda | | | | |
| Ajalvir | 40 | 48 | -8 | -16,67 |
| Alameda del Valle | | | | |
| El Álamo | 142 | 143 | -1 | -0,70 |
| Alcalá de Henares | 2.889 | 3.002 | -113 | -3,76 |
| Alcobendas | 743 | 789 | -46 | -5,83 |
| Alcorcón | 1.613 | 1.664 | -51 | -3,06 |
| Aldea del Fresno | 50 | 51 | -1 | -1,96 |
| Algete | 109 | 114 | -5 | -4,39 |
| Alpedrete | 90 | 81 | 9 | 11,11 |
| Ambite | 7 | 8 | -1 | -12,50 |
| Anchuelo | 11 | 15 | -4 | -26,67 |
| Aranjuez | 828 | 839 | -11 | -1,31 |
| Arganda del Rey | 1.335 | 1.360 | -25 | -1,84 |
| Arroyomolinos | 177 | 183 | -6 | -3,28 |
| El Atazar | 1 | 1 | | |
| Batrés | 3 | 4 | -1 | -25,00 |
| Becerril de la Sierra | 73 | 79 | -6 | -7,59 |
| Belmonte de Tajo | 7 | 9 | -2 | -22,22 |
| Berzosa del Lozoya | 1 | 1 | | |
| El Berrueco | 7 | 7 | | |
| Boadilla del Monte | 112 | 125 | -13 | -10,40 |
| El Boalo | 92 | 94 | -2 | -2,13 |
| Braojos | 4 | 5 | -1 | -20,00 |
| Brea de Tajo | 5 | 6 | -1 | -16,67 |
| Brunete | 136 | 132 | 4 | 3,03 |
| Buitrago del Lozoya | 32 | 33 | -1 | -3,03 |
| Bustarviejo | 29 | 29 | | |
| Cabanillas de la Sierra | 3 | 3 | | |
| La Cabrera | 44 | 45 | -1 | -2,22 |

| Localidades | Total | Total mes anterior | Variación mensual | |
|-------------------------|-------|--------------------|-------------------|---------|
| | | | Absoluta | Tasa |
| Cadalso de los Vidrios | 85 | 89 | -4 | -4,49 |
| Camarma de Esteruelas | 60 | 61 | -1 | -1,64 |
| Campo Real | 127 | 138 | -11 | -7,97 |
| Canencia | 3 | 3 | | |
| Carabaña | 33 | 35 | -2 | -5,71 |
| Casarrubuelos | 17 | 18 | -1 | -5,56 |
| Cenicientos | 36 | 34 | 2 | 5,88 |
| Cercedilla | 82 | 77 | 5 | 6,49 |
| Cervera de Buitrago | | 1 | -1 | -100,00 |
| Ciempozuelos | 324 | 334 | -10 | -2,99 |
| Cobeña | 45 | 46 | -1 | -2,17 |
| Colmenar del Arroyo | 21 | 25 | -4 | -16,00 |
| Colmenar de Oreja | 65 | 64 | 1 | 1,56 |
| Colmenarejo | 76 | 80 | -4 | -5,00 |
| Colmenar Viejo | 552 | 554 | -2 | -0,36 |
| Collado Mediano | 116 | 116 | | |
| Collado Villalba | 1.135 | 1.161 | -26 | -2,24 |
| Corpa | 6 | 5 | 1 | 20,00 |
| Coslada | 1.000 | 1.041 | -41 | -3,94 |
| Cubas de la Sagra | 27 | 26 | 1 | 3,85 |
| Chapinería | 31 | 32 | -1 | -3,13 |
| Chinchón | 55 | 52 | 3 | 5,77 |
| Daganzo de Arriba | 41 | 45 | -4 | -8,89 |
| El Escorial | 105 | 107 | -2 | -1,87 |
| Estremera | 29 | 30 | -1 | -3,33 |
| Fresnedillas | 52 | 55 | -3 | -5,45 |
| Fresno de Torote | 18 | 15 | 3 | 20,00 |
| Fuenlabrada | 1.916 | 1.971 | -55 | -2,79 |
| Fuente el Saz de Jarama | 83 | 86 | -3 | -3,49 |
| Fuentidueña de Tajo | 17 | 17 | | |

| Localidades | Total | Total mes anterior | Variación mensual | |
|-------------------------|---------------|--------------------|-------------------|--------------|
| | | | Absoluta | Tasa |
| Galapagar | 429 | 463 | -34 | -7,34 |
| Garganta de los Montes | 1 | 1 | | |
| Gargantilla del Lozoya | 1 | 2 | -1 | -50,00 |
| Gascones | 2 | 2 | | |
| Getafe | 2.222 | 2.318 | -96 | -4,14 |
| Griñón | 49 | 48 | 1 | 2,08 |
| Guadalix de la Sierra | 117 | 124 | -7 | -5,65 |
| Guadarrama | 141 | 139 | 2 | 1,44 |
| La Hiruela | | | | |
| Horcajo de la Sierra | 1 | 1 | | |
| Horcajuelo de la Sierra | | | | |
| Hoyo de Manzanares | 51 | 47 | 4 | 8,51 |
| Humanes de Madrid | 226 | 233 | -7 | -3,00 |
| Leganés | 1.956 | 2.037 | -81 | -3,98 |
| Loeches | 74 | 71 | 3 | 4,23 |
| Lozoya | 10 | 10 | | |
| Madarcos | | | | |
| Madrid | 25.881 | 26.665 | -784 | -2,94 |
| Majadahonda | 311 | 345 | -34 | -9,86 |
| Manzanares el Real | 81 | 78 | 3 | 3,85 |
| Meco | 146 | 139 | 7 | 5,04 |
| Mejorada del Campo | 234 | 252 | -18 | -7,14 |
| Miraflores de la Sierra | 111 | 113 | -2 | -1,77 |
| El Molar | 175 | 182 | -7 | -3,85 |
| Los Molinos | 53 | 57 | -4 | -7,02 |
| Montejo de la Sierra | | | | |
| Moraleja de Enmedio | 27 | 30 | -3 | -10,00 |
| Moralzarzal | 130 | 130 | | |
| Morata de Tajuña | 104 | 102 | 2 | 1,96 |
| Móstoles | 2.235 | 2.314 | -79 | -3,41 |

| Localidades | Total | Total mes anterior | Variación mensual | |
|-----------------------|-------|--------------------|-------------------|--------|
| | | | Absoluta | Tasa |
| Navacerrada | 26 | 28 | -2 | -7,14 |
| Navalafuente | 29 | 31 | -2 | -6,45 |
| Navalagamella | 48 | 48 | | |
| Navalcarnero | 374 | 392 | -18 | -4,59 |
| Navarredonda | | | | |
| Navas del Rey | 79 | 83 | -4 | -4,82 |
| Nuevo Baztán | 58 | 60 | -2 | -3,33 |
| Olmeda de las Fuentes | 3 | 2 | 1 | 50,00 |
| Orusco | 16 | 16 | | |
| Paracuellos de Jarama | 145 | 139 | 6 | 4,32 |
| Parla | 2.718 | 2.788 | -70 | -2,51 |
| Patones | 1 | | 1 | |
| Pedrezuela | 76 | 78 | -2 | -2,56 |
| Pelayos de la Presa | 89 | 93 | -4 | -4,30 |
| Perales de Tajuña | 51 | 51 | | |
| Pezuela de las Torres | 4 | 5 | -1 | -20,00 |
| Pinilla del Valle | | | | |
| Pinto | 463 | 473 | -10 | -2,11 |
| Piñuécar | 1 | 1 | | |
| Pozuelo de Alarcón | 266 | 262 | 4 | 1,53 |
| Pozuelo del Rey | 16 | 15 | 1 | 6,67 |
| Prádena del Rincón | 1 | 2 | -1 | -50,00 |
| Puebla de la Sierra | | | | |
| Quijorna | 41 | 36 | 5 | 13,89 |
| Rascafría | 16 | 17 | -1 | -5,88 |
| Redueña | 1 | 1 | | |
| Ribatejada | 9 | 9 | | |
| Rivas-Vaciamadrid | 693 | 725 | -32 | -4,41 |
| Robledillo de la Jara | 1 | 1 | | |
| Robledo de Chavela | 38 | 32 | 6 | 18,75 |

| Localidades | Total | Total mes anterior | Variación mensual | |
|-----------------------------|-------|--------------------|-------------------|--------|
| | | | Absoluta | Tasa |
| Robregordo | 1 | 1 | | |
| Las Rozas de Madrid | 333 | 345 | -12 | -3,48 |
| Rozas de Puerto Real | 3 | 4 | -1 | -25,00 |
| San Agustín de Guadalix | 112 | 116 | -4 | -3,45 |
| San Fernando de Henares | 389 | 404 | -15 | -3,71 |
| San Lorenzo del Escorial | 107 | 113 | -6 | -5,31 |
| San Martín de la Vega | 374 | 393 | -19 | -4,83 |
| San Martín de Valdeiglesias | 163 | 173 | -10 | -5,78 |
| San Sebastián de los Reyes | 500 | 546 | -46 | -8,42 |
| Santa María de la Alameda | 13 | 13 | | |
| Santorcaz | 7 | 9 | -2 | -22,22 |
| Los Santos de la Humosa | 18 | 11 | 7 | 63,64 |
| La Serna del Monte | 2 | 2 | | |
| Serranillos del Valle | 16 | 10 | 6 | 60,00 |
| Sevilla la Nueva | 103 | 110 | -7 | -6,36 |
| Somosierra | | | | |
| Soto del Real | 49 | 46 | 3 | 6,52 |
| Talamanca de Jarama | 29 | 30 | -1 | -3,33 |
| Tielmes | 71 | 69 | 2 | 2,90 |
| Titulcia | 8 | 5 | 3 | 60,00 |
| Torrejón de Ardoz | 1.869 | 1.957 | -88 | -4,50 |
| Torrejón de la Calzada | 31 | 33 | -2 | -6,06 |
| Torrejón de Velasco | 8 | 9 | -1 | -11,11 |
| Torrelaguna | 77 | 86 | -9 | -10,47 |
| Torrelodones | 67 | 70 | -3 | -4,29 |
| Torremocha de Jarama | | | | |
| Torres de la Alameda | 80 | 82 | -2 | -2,44 |
| Valdaracete | 4 | 4 | | |
| Valdeavero | 14 | 13 | 1 | 7,69 |
| Valdelaguna | 7 | 5 | 2 | 40,00 |

| Localidades | Total | Total mes anterior | Variación mensual | |
|-------------------------|---------------|--------------------|-------------------|--------------|
| | | | Absoluta | Tasa |
| Valdemanco | 7 | 7 | | |
| Valdemaqueda | 8 | 10 | -2 | -20,00 |
| Valdemorillo | 127 | 128 | -1 | -0,78 |
| Valdemoro | 737 | 743 | -6 | -0,81 |
| Valdeolmos | 20 | 23 | -3 | -13,04 |
| Valdepiélagos | 3 | 4 | -1 | -25,00 |
| Valdetorres de Jarama | 45 | 44 | 1 | 2,27 |
| Valdilecha | 60 | 61 | -1 | -1,64 |
| Valverde de Alcalá | 1 | 1 | | |
| Velilla de San Antonio | 69 | 74 | -5 | -6,76 |
| El Vellón | 54 | 50 | 4 | 8,00 |
| Venturada | 12 | 12 | | |
| Villaconejos | 40 | 39 | 1 | 2,56 |
| Villa del Prado | 104 | 108 | -4 | -3,70 |
| Villalbilla | 53 | 48 | 5 | 10,42 |
| Villamanrique de Tajo | 4 | 5 | -1 | -20,00 |
| Villamanta | 34 | 33 | 1 | 3,03 |
| Villamantilla | 23 | 25 | -2 | -8,00 |
| Villanueva de la Cañada | 121 | 136 | -15 | -11,03 |
| Villanueva del Pardillo | 123 | 124 | -1 | -0,81 |
| Villanueva de Perales | 11 | 10 | 1 | 10,00 |
| Villar del Olmo | 13 | 15 | -2 | -13,33 |
| Villarejo de Salvanes | 81 | 76 | 5 | 6,58 |
| Villaviciosa de Odón | 72 | 66 | 6 | 9,09 |
| Villavieja del Lozoya | 1 | 2 | -1 | -50,00 |
| Zarzalejo | 30 | 28 | 2 | 7,14 |
| Lozoyuela | 21 | 21 | | |
| Puentes Viejas | 5 | 4 | 1 | 25,00 |
| Tres Cantos | 125 | 128 | -3 | -2,34 |
| Total | 61.230 | 63.163 | -1.933 | -3,06 |

Fuente: SEPE y elaboración propia

| Paro registrado de extranjeros en Madrid por sexo, edad y país de procedencia | | | | | | | | | Junio 2017 | | | |
|---|------------|--------------|--------------|----------------|------------|--------------|--------------|----------------|--------------|---------------|--------------|----------------|
| País de procedencia | Hombres | | | | Mujeres | | | | Total | | | |
| | <25 | 25-54 | >55 | Total hombres | <25 | 25-54 | >55 | Total mujeres | <25 | 25-54 | >55 | Total |
| Español | 12.046 | 84.493 | 34.791 | 131.330 | 10.620 | 130.270 | 46.358 | 187.248 | 22.666 | 214.763 | 81.149 | 318.578 |
| Comunitarios | | | | | | | | | | | | |
| Unión Europea (menos España) | | | | | | | | | | | | |
| Alemania | 5 | 90 | 23 | 118 | 1 | 75 | 24 | 100 | 6 | 165 | 47 | 218 |
| Austria | 0 | 8 | 6 | 14 | 0 | 11 | 1 | 12 | 0 | 19 | 7 | 26 |
| Bélgica | 2 | 18 | 2 | 22 | 0 | 23 | 7 | 30 | 2 | 41 | 9 | 52 |
| Bulgaria | 65 | 957 | 497 | 1.519 | 58 | 1.118 | 343 | 1.519 | 123 | 2.075 | 840 | 3.038 |
| Chipre | 0 | 3 | 0 | 3 | 0 | 1 | 0 | 1 | 0 | 4 | 0 | 4 |
| Croacia | 0 | 9 | 0 | 9 | 0 | 8 | 1 | 9 | 0 | 17 | 1 | 18 |
| Dinamarca | 0 | 5 | 1 | 6 | 1 | 5 | 1 | 7 | 1 | 10 | 2 | 13 |
| Eslovaquia | 0 | 5 | 0 | 5 | 1 | 9 | 1 | 11 | 1 | 14 | 1 | 16 |
| Eslovenia | 0 | 5 | 1 | 6 | 0 | 11 | 0 | 11 | 0 | 16 | 1 | 17 |
| Estonia | 0 | 1 | 0 | 1 | 0 | 5 | 0 | 5 | 0 | 6 | 0 | 6 |
| Finlandia | 0 | 10 | 0 | 10 | 2 | 17 | 2 | 21 | 2 | 27 | 2 | 31 |
| Francia | 4 | 141 | 44 | 189 | 5 | 185 | 29 | 219 | 9 | 326 | 73 | 408 |
| Grecia | 0 | 18 | 1 | 19 | 0 | 19 | 1 | 20 | 0 | 37 | 2 | 39 |
| Hungría | 1 | 15 | 5 | 21 | 2 | 29 | 6 | 37 | 3 | 44 | 11 | 58 |
| Irlanda | 0 | 21 | 2 | 23 | 1 | 18 | 0 | 19 | 1 | 39 | 2 | 42 |
| Italia | 26 | 573 | 128 | 727 | 30 | 579 | 117 | 726 | 56 | 1.152 | 245 | 1.453 |
| Letonia | 0 | 2 | 1 | 3 | 0 | 13 | 0 | 13 | 0 | 15 | 1 | 16 |
| Lituania | 0 | 17 | 6 | 23 | 0 | 21 | 3 | 24 | 0 | 38 | 9 | 47 |
| Luxemburgo | 0 | 0 | 0 | 0 | 0 | 0 | 1 | 1 | 0 | 0 | 1 | 1 |
| Malta | 0 | 2 | 0 | 2 | 0 | 1 | 0 | 1 | 0 | 3 | 0 | 3 |
| Países bajos | 3 | 41 | 13 | 57 | 2 | 35 | 9 | 46 | 5 | 76 | 22 | 103 |
| Polonia | 28 | 602 | 232 | 862 | 38 | 664 | 139 | 841 | 66 | 1.266 | 371 | 1.703 |
| Portugal | 32 | 358 | 101 | 491 | 30 | 371 | 108 | 509 | 62 | 729 | 209 | 1.000 |
| Reino Unido | 4 | 95 | 37 | 136 | 1 | 71 | 13 | 85 | 5 | 166 | 50 | 221 |
| República Checa | 0 | 20 | 1 | 21 | 1 | 30 | 2 | 33 | 1 | 50 | 3 | 54 |
| Rumanía | 365 | 5.495 | 1.542 | 7.402 | 391 | 6.605 | 890 | 7.886 | 756 | 12.100 | 2.432 | 15.288 |
| Suecia | 0 | 9 | 6 | 15 | 0 | 17 | 3 | 20 | 0 | 26 | 9 | 35 |
| Total Unión Europea | 535 | 8.520 | 2.649 | 11.704 | 564 | 9.941 | 1.701 | 12.206 | 1.099 | 18.461 | 4.350 | 23.910 |
| Espacio Económ. Europ. + Suiza | | | | | | | | | | | | |
| ISLANDIA | 0 | 0 | 0 | 0 | 0 | 0 | 0 | 0 | 0 | 0 | 0 | 0 |
| NORUEGA | 0 | 1 | 0 | 1 | 1 | 0 | 0 | 1 | 1 | 1 | 0 | 2 |
| SUIZA | 1 | 8 | 1 | 10 | 1 | 8 | 0 | 9 | 2 | 16 | 1 | 19 |
| LIECHTENSTEIN | 0 | 0 | 0 | 0 | 0 | 0 | 0 | 0 | 0 | 0 | 0 | 0 |
| Total EEE + Suiza | 1 | 9 | 1 | 11 | 2 | 8 | 0 | 10 | 3 | 17 | 1 | 21 |
| Total comunitarios | 536 | 8.529 | 2.650 | 11.715 | 566 | 9.949 | 1.701 | 12.216 | 1.102 | 18.478 | 4.351 | 23.931 |

| Paro registrado de extranjeros en Madrid por sexo, edad y país de procedencia | | | | | | | | | Junio 2017 | | | |
|---|--------------|---------------|--------------|---------------|--------------|---------------|--------------|---------------|--------------|---------------|--------------|---------------|
| País de procedencia | Hombres | | | | Mujeres | | | | Total | | | |
| | <25 | 25-54 | >55 | Total hombres | <25 | 25-54 | >55 | Total mujeres | <25 | 25-54 | >55 | Total |
| Extracomunitarios | | | | | | | | | | | | |
| Ecuador | 134 | 1.523 | 254 | 1.911 | 163 | 1.348 | 127 | 1.638 | 297 | 2.871 | 381 | 3.549 |
| Colombia | 105 | 902 | 181 | 1.188 | 122 | 1.186 | 146 | 1.454 | 227 | 2.088 | 327 | 2.642 |
| Perú | 74 | 694 | 187 | 955 | 65 | 772 | 95 | 932 | 139 | 1.466 | 282 | 1.887 |
| Marruecos | 290 | 5.554 | 1.147 | 6.991 | 337 | 5.319 | 669 | 6.325 | 627 | 10.873 | 1.816 | 13.316 |
| China | 6 | 141 | 29 | 176 | 7 | 168 | 26 | 201 | 13 | 309 | 55 | 377 |
| República Dominicana | 110 | 680 | 82 | 872 | 107 | 799 | 71 | 977 | 217 | 1.479 | 153 | 1.849 |
| Bolivia | 48 | 488 | 53 | 589 | 75 | 642 | 48 | 765 | 123 | 1.130 | 101 | 1.354 |
| Ucrania | 37 | 552 | 304 | 893 | 45 | 634 | 227 | 906 | 82 | 1.186 | 531 | 1.799 |
| Argentina | 13 | 172 | 42 | 227 | 19 | 244 | 45 | 308 | 32 | 416 | 87 | 535 |
| Filipinas | 5 | 98 | 26 | 129 | 6 | 129 | 17 | | 11 | 227 | 43 | 281 |
| Resto países extracomunitarios | 246 | 3.717 | 536 | 4.499 | 254 | 4.475 | 482 | 5.363 | 500 | 8.192 | 1.018 | 9.710 |
| Total extracomunitarios | 1.068 | 14.521 | 2.841 | 18.430 | 1.200 | 15.716 | 1.953 | 18.869 | 2.268 | 30.237 | 4.794 | 37.299 |
| Total extranjeros | 1.604 | 23.050 | 5.491 | 30.145 | 1.766 | 25.665 | 3.654 | 31.085 | 3.370 | 48.715 | 9.145 | 61.230 |

Paro extranjeros por edad Junio 2017

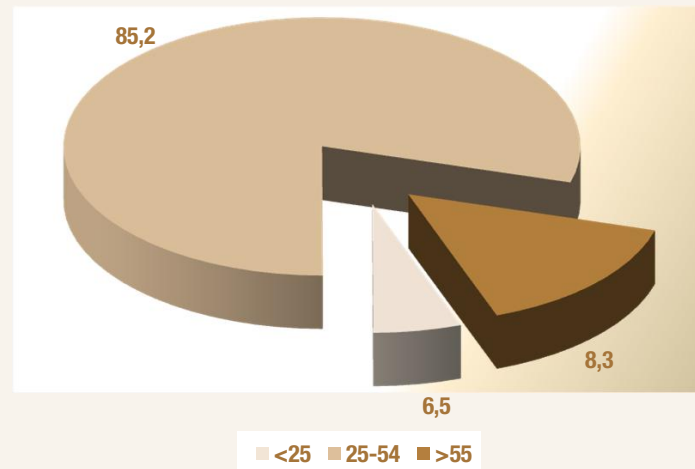

Paro extranjeros por sexo Junio 2017

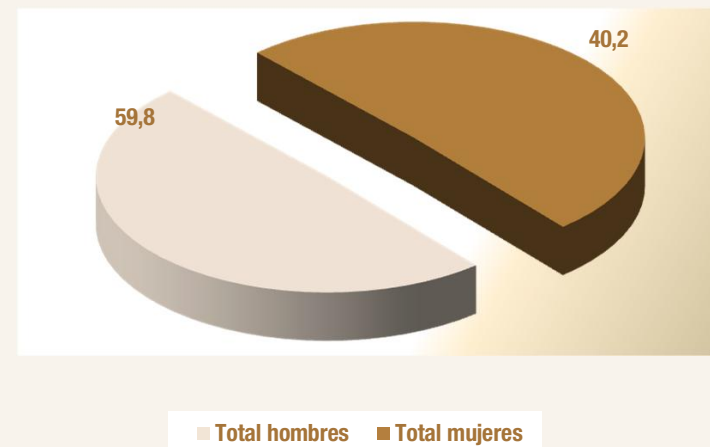

Fuentes: SEPE y elaboración propia

| Paro registrado de extranjeros en Madrid por sectores y país de procedencia | | | | | | Junio 2017 | |
|---|-------------|--------------|--------------|---------------|---------------------|----------------|--|
| País de procedencia | Agricultura | Industria | Construcción | Servicios | Sin empleo anterior | Total sectores | |
| ESPAÑA | 2.166 | 22.262 | 24.300 | 251.971 | 17.879 | 318.578 | |
| Comunitarios | | | | | | | |
| Unión Europea (menos España) | | | | | | | |
| Alemania | 0 | 17 | 11 | 176 | 14 | 218 | |
| Austria | 0 | 1 | 2 | 21 | 2 | 26 | |
| Bélgica | 0 | 0 | 0 | 49 | 3 | 52 | |
| Bulgaria | 58 | 158 | 508 | 2.109 | 205 | 3.038 | |
| Chipre | 0 | 0 | 0 | 3 | 1 | 4 | |
| Croacia | 0 | 1 | 0 | 16 | 1 | 18 | |
| Dinamarca | 0 | 0 | 0 | 11 | 2 | 13 | |
| Eslovaquia | 0 | 0 | 1 | 12 | 3 | 16 | |
| Eslovenia | 0 | 0 | 2 | 13 | 2 | 17 | |
| Estonia | 0 | 2 | 0 | 3 | 1 | 6 | |
| Finlandia | 0 | 0 | 1 | 30 | 0 | 31 | |
| Francia | 3 | 24 | 12 | 351 | 18 | 408 | |
| Grecia | 0 | 1 | 2 | 35 | 1 | 39 | |
| Hungría | 0 | 3 | 3 | 47 | 5 | 58 | |
| Irlanda | 0 | 2 | 0 | 39 | 1 | 42 | |
| Italia | 5 | 58 | 40 | 1.231 | 119 | 1.453 | |
| Letonia | 1 | 0 | 1 | 13 | 1 | 16 | |
| Lituania | 1 | 2 | 4 | 38 | 2 | 47 | |
| Luxenburgo | 0 | 0 | 0 | 1 | 0 | 1 | |
| Malta | 0 | 0 | 0 | 3 | 0 | 3 | |
| Países bajos | 0 | 7 | 4 | 84 | 8 | 103 | |
| Polonia | 13 | 126 | 501 | 966 | 97 | 1.703 | |
| Portugal | 60 | 33 | 131 | 662 | 114 | 1.000 | |
| Reino Unido | 2 | 10 | 2 | 198 | 9 | 221 | |
| República Checa | 2 | 4 | 2 | 40 | 6 | 54 | |
| Rumania | 308 | 1.051 | 3.416 | 9.574 | 939 | 15.288 | |
| Suecia | 0 | 5 | 0 | 30 | 0 | 35 | |
| Total UE | 453 | 1.505 | 4.643 | 15.755 | 1.554 | 23.910 | |
| Espacio Económ. Europ. + Suiza | | | | | | | |
| ISLANDIA | 0 | 0 | 0 | 0 | 0 | 0 | |
| NORUEGA | 0 | 0 | 0 | 1 | 1 | 2 | |
| SUIZA | 0 | 2 | 2 | 14 | 1 | 19 | |
| LIECHTENSTEIN | 0 | 0 | 0 | 0 | 0 | 0 | |
| Total EEE+Suiza | 0 | 2 | 2 | 15 | 2 | 21 | |
| Total comunitarios | 453 | 1.507 | 4.645 | 15.770 | 1.556 | 23.931 | |

| Paro registrado de extranjeros en Madrid por sectores y país de procedencia | | | | | Junio 2017 | |
|---|--------------|--------------|---------------|---------------|---------------------|----------------|
| País de procedencia | Agricultura | Industria | Construcción | Servicios | Sin empleo anterior | Total sectores |
| Extracomunitarios | | | | | | |
| Ecuador | 40 | 125 | 785 | 2.419 | 180 | 3.549 |
| Colombia | 15 | 93 | 237 | 2.057 | 240 | 2.642 |
| Perú | 11 | 45 | 223 | 1.425 | 183 | 1.887 |
| Marruecos | 488 | 574 | 2.666 | 7.492 | 2.096 | 13.316 |
| China | 2 | 21 | 10 | 337 | 7 | 377 |
| República Dominicana | 8 | 48 | 213 | 1.361 | 219 | 1.849 |
| Bolivia | 12 | 35 | 233 | 966 | 108 | 1.354 |
| Ucrania | 19 | 86 | 500 | 1.045 | 149 | 1.799 |
| Argentina | 3 | 21 | 44 | 425 | 42 | 535 |
| Filipinas | 3 | 3 | 2 | 269 | 4 | 281 |
| Resto países extracomunitarios | 213 | 357 | 896 | 7.038 | 1.206 | 9.710 |
| Total extracomunitarios | 814 | 1.408 | 5.809 | 24.834 | 4.434 | 37.299 |
| Total extranjeros | 1.267 | 2.915 | 10.454 | 40.604 | 5.990 | 61.230 |

Paro extranjeros por sectores Junio 2017

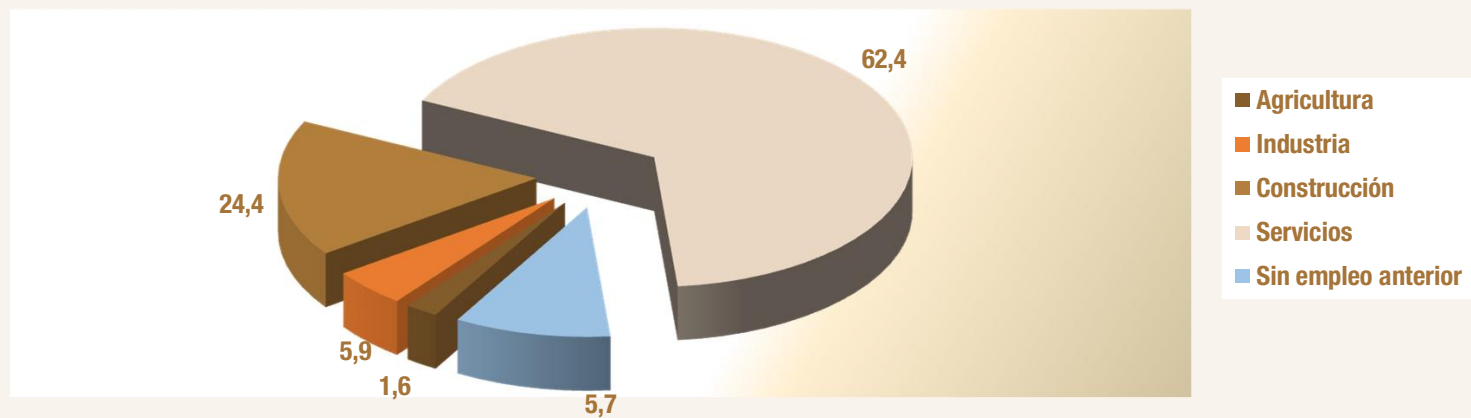

Fuentes: SEPE y elaboración propia

Anexo de tablas. Índice III

II Trim. 2.017

Comparativa de la población total frente a la población extranjera

Madrid y España

Variaciones de la población 16-64: Trabajadores españoles y extranjeros

Madrid y España

Tasas actividad, ocupación y paro por zona de procedencia: UE y no UE (16-64)

Madrid y España

Ocupados españoles y extranjeros por CCAA y sexo (16-64)

Ocupados españoles y extranjeros por zona de procedencia y CCAA (16 y más)

II Trim. 2.017 Perfil de población extranjera y total. Madrid y España (16-64)

| Distribución de la población por sexo | | | | | | | | | |
|---------------------------------------|-----------|-------|-----------|-------|-----------|---------|-----------|---------|--|
| Extranjeros | Madrid | | | | | España | | | |
| | Hombres | | Mujeres | | | Hombres | | Mujeres | |
| | Absolutos | % | Absolutos | % | Absolutos | % | Absolutos | % | |
| Población | 269,7 | 45,72 | 320,1 | 54,28 | 1.635,4 | 46,95 | 1.847,8 | 53,05 | |
| Activos | 244,1 | 49,44 | 249,7 | 50,56 | 1.406,5 | 52,12 | 1.291,9 | 47,88 | |
| Ocupados | 199,3 | 49,15 | 206,2 | 50,85 | 1.099,2 | 53,39 | 959,6 | 46,61 | |
| Parados | 44,8 | 50,75 | 43,5 | 49,25 | 307,3 | 48,05 | 332,3 | 51,95 | |

| Población total | Madrid | | | | | España | | | |
|-----------------|-----------|-------|-----------|-------|-----------|---------|-----------|---------|--|
| | Hombres | | Mujeres | | | Hombres | | Mujeres | |
| | Absolutos | % | Absolutos | % | Absolutos | % | Absolutos | % | |
| Población | 2.061,6 | 48,72 | 2.169,6 | 51,28 | 15.029,9 | 50,04 | 15.006,1 | 49,96 | |
| Activos | 1.705,3 | 51,46 | 1.608,6 | 48,54 | 12.051,0 | 53,45 | 10.493,5 | 46,55 | |
| Ocupados | 1.486,5 | 51,61 | 1.393,6 | 48,39 | 10.152,4 | 54,48 | 8.483,4 | 45,52 | |
| Parados | 218,8 | 50,44 | 215,0 | 49,56 | 1.898,6 | 48,57 | 2.010,2 | 51,43 | |

| Distribución de la población por grupos de edad | | | | | | | | | |
|---|-------------|---------|-----------|---------|-----------|-----------------------|-----------|---------|--|
| Grupos de edad | Extranjeros | | | | | Población total 16-64 | | | |
| | Madrid | | España | | | Madrid | | España | |
| | Absolutos | %/total | Absolutos | %/total | Absolutos | %/total | Absolutos | %/total | |
| < 25 | 73,4 | 12,44 | 470,9 | 13,52 | 549,3 | 12,98 | 4.012,5 | 13,36 | |
| 25 - 29 | 63,6 | 10,78 | 380,0 | 10,91 | 351,7 | 8,31 | 2.484,9 | 8,27 | |
| <30 | 137,0 | 23,22 | 850,9 | 24,43 | 901,0 | 21,29 | 6.497,3 | 21,63 | |
| 30-54 | 406,5 | 68,92 | 2.329,6 | 66,88 | 2.563,0 | 60,57 | 17.731,2 | 59,03 | |
| 55 - 64 | 46,3 | 7,85 | 302,7 | 8,69 | 767,3 | 18,13 | 5.807,5 | 19,33 | |
| Total 16 - 64 | 589,8 | 100,00 | 3.483,3 | 100,00 | 4.231,2 | 100,00 | 30.036,0 | 100,00 | |

| Comparativa de tasas por sexos | | | | | | | | | |
|--------------------------------|-------------|---------|---------|---------|---------|-----------------------|---------|---------|--|
| Tasas | Extranjeros | | | | | Población total 16-64 | | | |
| | Madrid | | España | | | Madrid | | España | |
| | Hombres | Mujeres | Hombres | Mujeres | Hombres | Mujeres | Hombres | Mujeres | |
| T. Actividad | 90,52 | 77,99 | 86,00 | 69,92 | 82,72 | 74,14 | 80,18 | 69,93 | |
| T. Ocupación | 73,91 | 64,41 | 67,21 | 51,93 | 72,10 | 64,24 | 67,55 | 56,53 | |
| T. Paro | 18,35 | 17,41 | 21,85 | 25,72 | 12,83 | 13,36 | 15,76 | 19,16 | |

II Trim. 2.017 Distribución población ocupada. Madrid y España (16-64)

| Ocupados por grupos de edad | | | | | | | | | |
|-----------------------------|-------------|---------|-----------|---------|-----------|-----------------------|-----------|---------|--|
| Grupos de edad | Extranjeros | | | | | Población total 16-64 | | | |
| | Madrid | | España | | | Madrid | | España | |
| | Absolutos | %/total | Absolutos | %/total | Absolutos | %/total | Absolutos | %/total | |
| < 25 | 29,3 | 7,23 | 137,2 | 6,66 | 127,0 | 4,41 | 893,0 | 4,79 | |
| 25 - 29 | 38,3 | 9,45 | 218,2 | 10,60 | 241,1 | 8,37 | 1.635,8 | 8,78 | |
| <30 | 67,6 | 16,68 | 355,4 | 17,26 | 368,0 | 12,78 | 2.528,8 | 13,57 | |
| 30-54 | 302,9 | 74,70 | 1.546,2 | 75,10 | 2.065,3 | 71,71 | 13.175,7 | 70,70 | |
| 55 - 64 | 35,0 | 8,63 | 157,2 | 7,64 | 446,9 | 15,52 | 2.931,3 | 15,73 | |
| Total 16 - 64 | 405,5 | 100,00 | 2.058,8 | 100,00 | 2.880,1 | 100,00 | 18.635,7 | 100,00 | |

| Distribución de los asalariados por tipo de contrato | | | | | | | | | |
|--|-------------|-----------------|-----------|-----------------|-----------|-----------------------|-----------|-----------------|--|
| Tipo de contrato | Extranjeros | | | | | Población total 16-64 | | | |
| | Madrid | | España | | | Madrid | | España | |
| | Absolutos | %/total asalar. | Absolutos | %/total asalar. | Absolutos | %/total asalar. | Absolutos | %/total asalar. | |
| Indefinido | 242,3 | 68,09 | 1.049,1 | 59,69 | 2.039,8 | 80,21 | 11.411,0 | 73,09 | |
| Temporal | 113,5 | 31,91 | 708,6 | 40,31 | 503,2 | 19,79 | 4.200,2 | 26,91 | |
| Total asalariados | 355,8 | 100,00 | 1.757,7 | 100,00 | 2.543,0 | 100,00 | 15.611,3 | 100,00 | |
| Tasa temporalidad | 31,91 | | 40,31 | | 19,79 | | 26,91 | | |

Fuente: Encuesta de Población Activa. INE

II Trim. 2.017

Españoles y extranjeros de Madrid y España (16-64)

II Trim. 2.017

| Madrid | Pob 16-64 | Activos | Ocupados | Parados | TA | TO | TP |
|--------------|-----------------|-----------------|-----------------|----------------|--------------|--------------|--------------|
| Españoles | 3.641,4 | 2.820,2 | 2.474,6 | 345,5 | 77,45 | 67,96 | 12,25 |
| Extranjeros | 589,8 | 493,8 | 405,5 | 88,3 | 83,72 | 68,75 | 17,88 |
| TOTAL | 4.231,2 | 3.314,0 | 2.880,1 | 433,8 | 78,32 | 68,07 | 13,09 |
| España | Pob 16-64 | Activos | Ocupados | Parados | TA | TO | TP |
| Españoles | 26.552,8 | 19.846,1 | 16.576,9 | 3.269,2 | 74,74 | 62,43 | 16,47 |
| Extranjeros | 3.483,3 | 2.698,5 | 2.058,8 | 639,6 | 77,47 | 59,11 | 23,70 |
| TOTAL | 30.036,0 | 22.544,5 | 18.635,7 | 3.908,8 | 75,06 | 62,04 | 17,34 |

I Trim. 2.017

| Madrid | Pob 16-64 | Activos | Ocupados | Parados | TA | TO | TP |
|--------------|-----------------|-----------------|-----------------|----------------|--------------|--------------|--------------|
| Españoles | 3.638,3 | 2.820,3 | 2.455,2 | 365,0 | 77,52 | 67,48 | 12,94 |
| Extranjeros | 585,6 | 484,8 | 376,9 | 107,9 | 82,78 | 64,36 | 22,25 |
| TOTAL | 4.223,9 | 3.305,0 | 2.832,1 | 472,9 | 78,25 | 67,05 | 14,31 |
| España | Pob 16-64 | Activos | Ocupados | Parados | TA | TO | TP |
| Españoles | 26.586,8 | 19.837,2 | 16.273,0 | 3.564,2 | 74,61 | 61,21 | 17,97 |
| Extranjeros | 3.453,3 | 2.680,8 | 1.996,9 | 683,9 | 77,63 | 57,83 | 25,51 |
| TOTAL | 30.040,2 | 22.518,0 | 18.269,9 | 4.248,1 | 74,96 | 60,82 | 18,87 |

II Trim. 2.016

| Madrid | Pob 16-64 | Activos | Ocupados | Parados | TA | TO | TP |
|--------------|-----------------|-----------------|-----------------|----------------|--------------|--------------|--------------|
| Españoles | 3.622,7 | 2.857,6 | 2.443,8 | 413,9 | 78,88 | 67,46 | 14,48 |
| Extranjeros | 589,6 | 496,9 | 362,2 | 134,7 | 84,27 | 61,43 | 27,11 |
| TOTAL | 4.212,3 | 3.354,5 | 2.806,0 | 548,6 | 79,64 | 66,61 | 16,35 |
| España | Pob 16-64 | Activos | Ocupados | Parados | TA | TO | TP |
| Españoles | 26.609,7 | 19.996,7 | 16.170,2 | 3.826,5 | 75,15 | 60,77 | 19,14 |
| Extranjeros | 3.458,5 | 2.710,3 | 1.968,1 | 742,2 | 78,37 | 56,91 | 27,38 |
| TOTAL | 30.068,1 | 22.707,0 | 18.138,4 | 4.568,7 | 75,52 | 60,32 | 20,12 |

II Trim. 2.017

Variac.trimestral y anual. Españoles y extranjeros Madrid y España (16-64)

Variación trimestral

| Madrid | Pob 16-64 | | Activos | | Ocupados | | Parados | |
|--------------|-------------|--------------|-------------|-------------|--------------|-------------|---------------|--------------|
| | Absoluta | Relativa | Absoluta | Relativa | Absoluta | Relativa | Absoluta | Relativa |
| Españoles | 3,1 | 0,09 | -0,1 | 0,00 | 19,4 | 0,79 | -19,5 | -5,34 |
| Extranjeros | 4,2 | 0,72 | 9,0 | 1,86 | 28,6 | 7,59 | -19,6 | -18,15 |
| TOTAL | 7,3 | 0,17 | 8,9 | 0,27 | 48,0 | 1,69 | -39,1 | -8,26 |
| España | Pob 16-64 | | Activos | | Ocupados | | Parados | |
| | Absoluta | Relativa | Absoluta | Relativa | Absoluta | Relativa | Absoluta | Relativa |
| Españoles | -34,1 | -0,13 | 8,9 | 0,04 | 303,9 | 1,87 | -295,0 | -8,28 |
| Extranjeros | 29,9 | 0,87 | 17,6 | 0,66 | 61,9 | 3,10 | -44,3 | -6,47 |
| TOTAL | -4,2 | -0,01 | 26,6 | 0,12 | 365,8 | 2,00 | -339,3 | -7,99 |

Variación anual

| Madrid | Pob 16-64 | | Activos | | Ocupados | | Parados | |
|--------------|--------------|--------------|---------------|--------------|--------------|-------------|---------------|---------------|
| | Absoluta | Relativa | Absoluta | Relativa | Absoluta | Relativa | Absoluta | Relativa |
| Españoles | 18,8 | 0,52 | -37,5 | -1,31 | 30,8 | 1,26 | -68,3 | -16,51 |
| Extranjeros | 0,2 | 0,04 | -3,1 | -0,62 | 43,3 | 11,97 | -46,4 | -34,46 |
| TOTAL | 19,0 | 0,45 | -40,6 | -1,21 | 74,2 | 2,64 | -114,7 | -20,92 |
| España | Pob 16-64 | | Activos | | Ocupados | | Parados | |
| | Absoluta | Relativa | Absoluta | Relativa | Absoluta | Relativa | Absoluta | Relativa |
| Españoles | -56,9 | -0,21 | -150,6 | -0,75 | 406,7 | 2,52 | -557,3 | -14,56 |
| Extranjeros | 24,8 | 0,72 | -11,9 | -0,44 | 90,7 | 4,61 | -102,6 | -13,82 |
| TOTAL | -32,1 | -0,11 | -162,5 | -0,72 | 497,4 | 2,74 | -659,9 | -14,44 |

Fuente: Encuesta de Población Activa. INE

II Trim. 2.017

TA, TO Y TP por zona de procedencia Madrid y España (16-64)

| Madrid | Pob 16-64 | Activos | Ocupados | Parados | TA | TO | TP |
|-------------------|-----------|---------|----------|---------|-------|-------|-------|
| Españoles | 3.641,4 | 2.820,2 | 2.474,6 | 345,5 | 77,45 | 67,96 | 12,25 |
| Unión Europea | 214,0 | 179,7 | 155,9 | 23,8 | 83,98 | 72,85 | 13,25 |
| No Unión Europea | 375,8 | 314,1 | 249,6 | 64,5 | 83,58 | 66,42 | 20,53 |
| Total extranjeros | 589,8 | 493,8 | 405,5 | 88,3 | 83,72 | 68,75 | 17,88 |
| TOTAL | 4.231,2 | 3.314,0 | 2.880,1 | 433,8 | 78,32 | 68,07 | 13,09 |

| España | Pob 16-64 | Activos | Ocupados | Parados | TA | TO | TP |
|-------------------|-----------|----------|----------|---------|-------|-------|-------|
| Españoles | 26.552,8 | 19.846,1 | 16.576,9 | 3.269,2 | 74,74 | 62,43 | 16,47 |
| Unión Europea | 1.281,7 | 1.011,4 | 815,3 | 196,1 | 78,91 | 63,61 | 19,39 |
| No Unión Europea | 2.201,5 | 1.687,1 | 1.243,5 | 443,6 | 76,63 | 56,48 | 26,29 |
| Total extranjeros | 3.483,3 | 2.698,5 | 2.058,8 | 639,6 | 77,47 | 59,11 | 23,70 |
| TOTAL | 30.036,0 | 22.544,5 | 18.635,7 | 3.908,8 | 75,06 | 62,04 | 17,34 |

II Trim. 2.017

Tasas actividad, ocupación y paro UE y no UE Madrid

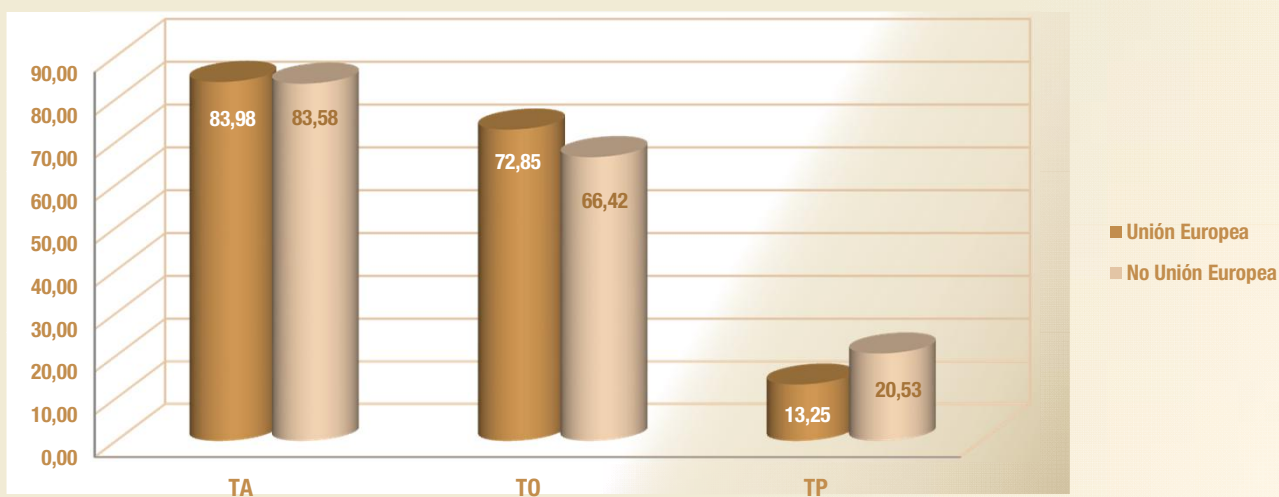

II Trim. 2.017

Tasas actividad, ocupación y paro UE y no UE España

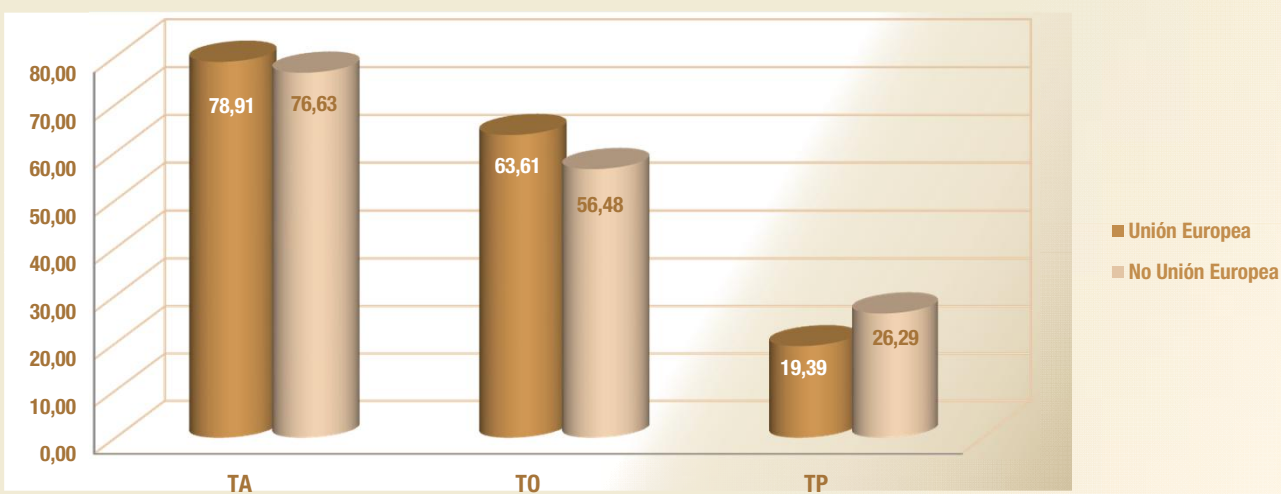

Fuente: Encuesta de Población Activa. INE

| II Trim. 2.017 Ocupados extranjeros y españoles por sexo y CCAA (16-64) | | | | |
|--|-----------------|-----------------|----------------|---------------------------|
| Comunidad autónoma | Ambos sexos | | | |
| | Total | Españoles | Extranjeros | Peso extranjeros s/ total |
| España | 18.635,7 | 16.576,9 | 2.058,8 | 11,05 |
| Andalucía | 2.933,6 | 2.685,3 | 248,4 | 8,47 |
| Aragón | 564,0 | 492,7 | 71,3 | 12,64 |
| Asturias | 395,6 | 375,9 | 19,8 | 5,00 |
| Baleares | 546,7 | 433,2 | 113,6 | 20,77 |
| Canarias | 819,5 | 687,4 | 132,1 | 16,12 |
| Cantabria | 234,8 | 218,4 | 16,4 | 7,00 |
| Castilla y León | 961,2 | 905,6 | 55,6 | 5,79 |
| Castilla - La Mancha | 761,3 | 692,6 | 68,7 | 9,03 |
| Cataluña | 3.239,0 | 2.821,2 | 417,9 | 12,90 |
| C. Valenciana | 1.950,6 | 1.671,0 | 279,6 | 14,33 |
| Extremadura | 368,4 | 359,4 | 9,0 | 2,45 |
| Galicia | 1.035,7 | 995,7 | 40,0 | 3,86 |
| Madrid | 2.880,1 | 2.474,6 | 405,5 | 14,08 |
| Murcia | 582,1 | 486,3 | 95,9 | 16,47 |
| Navarra | 277,4 | 258,0 | 19,4 | 6,99 |
| País Vasco | 897,3 | 852,6 | 44,7 | 4,98 |
| La Rioja | 133,9 | 117,9 | 16,0 | 11,93 |
| Ceuta y Melilla | 54,3 | 49,3 | 4,9 | 9,09 |
| Comunidad autónoma | Hombres | | | |
| | Total | Españoles | Extranjeros | Peso extranjeros s/ total |
| España | 10.152,4 | 9.053,2 | 1.099,2 | 10,83 |
| Andalucía | 1.652,5 | 1.530,6 | 122,0 | 7,38 |
| Aragón | 316,0 | 274,8 | 41,2 | 13,03 |
| Asturias | 207,8 | 199,8 | 8,0 | 3,86 |
| Baleares | 295,5 | 233,3 | 62,2 | 21,04 |
| Canarias | 448,1 | 376,2 | 72,0 | 16,06 |
| Cantabria | 125,3 | 117,3 | 8,0 | 6,42 |
| Castilla y León | 533,3 | 500,6 | 32,8 | 6,14 |
| Castilla - La Mancha | 451,8 | 410,0 | 41,8 | 9,25 |
| Cataluña | 1.708,6 | 1.479,3 | 229,4 | 13,42 |
| C. Valenciana | 1.091,7 | 938,7 | 152,9 | 14,01 |
| Extremadura | 215,0 | 211,5 | 3,5 | 1,64 |
| Galicia | 543,1 | 522,6 | 20,5 | 3,78 |
| Madrid | 1.486,5 | 1.287,2 | 199,3 | 13,41 |
| Murcia | 336,1 | 274,6 | 61,5 | 18,31 |
| Navarra | 154,2 | 143,1 | 11,1 | 7,20 |
| País Vasco | 477,8 | 455,9 | 21,9 | 4,58 |
| La Rioja | 74,4 | 66,2 | 8,1 | 10,93 |
| Ceuta y Melilla | 34,4 | 31,4 | 3,0 | 8,83 |
| Comunidad autónoma | Mujer | | | |
| | Total | Españoles | Extranjeros | Peso extranjeros s/ total |
| España | 8.483,4 | 7.523,7 | 959,6 | 11,31 |
| Andalucía | 1.281,1 | 1.154,7 | 126,4 | 9,87 |
| Aragón | 248,0 | 217,8 | 30,1 | 12,15 |
| Asturias | 187,8 | 176,0 | 11,8 | 6,27 |
| Baleares | 251,2 | 199,8 | 51,4 | 20,46 |
| Canarias | 371,4 | 311,2 | 60,2 | 16,20 |
| Cantabria | 109,5 | 101,1 | 8,4 | 7,66 |
| Castilla y León | 427,8 | 405,0 | 22,9 | 5,34 |
| Castilla - La Mancha | 309,5 | 282,6 | 26,9 | 8,70 |
| Cataluña | 1.530,4 | 1.341,9 | 188,5 | 12,32 |
| C. Valenciana | 858,9 | 732,2 | 126,7 | 14,75 |
| Extremadura | 153,4 | 147,9 | 5,5 | 3,57 |
| Galicia | 492,6 | 473,1 | 19,5 | 3,95 |
| Madrid | 1.393,6 | 1.187,4 | 206,2 | 14,80 |
| Murcia | 246,0 | 211,7 | 34,3 | 13,96 |
| Navarra | 123,1 | 114,8 | 8,3 | 6,72 |
| País Vasco | 419,5 | 396,6 | 22,9 | 5,45 |
| La Rioja | 59,5 | 51,7 | 7,8 | 13,17 |
| Ceuta y Melilla | 19,9 | 18,0 | 1,9 | 9,55 |

Fuente: Encuesta de Población Activa. INE

II Trim. 2.017

Ocupados por procedencia y CCAA (16 y más)

| Comunidad autónoma | Total | Españoles | Extranjeros | Unión Europea | No Unión Europea | % Unión Europea | % No Unión Europea |
|----------------------|-----------------|-----------------|----------------|---------------|------------------|-----------------|--------------------|
| Andalucía | 2.961,9 | 2.710,3 | 251,6 | 86,1 | 165,5 | 34,22 | 65,78 |
| Aragón | 569,8 | 498,5 | 71,3 | 41,7 | 29,6 | 58,44 | 41,56 |
| Asturias | 401,4 | 380,8 | 20,6 | 8,8 | 11,8 | 42,58 | 57,42 |
| Baleares | 554,5 | 439,1 | 115,4 | 55,1 | 60,3 | 47,71 | 52,29 |
| Canarias | 828,6 | 695,1 | 133,6 | 76,2 | 57,4 | 57,04 | 42,96 |
| Cantabria | 236,1 | 219,7 | 16,4 | 4,5 | 12,0 | 27,16 | 72,84 |
| Castilla y León | 975,1 | 919,5 | 55,6 | 33,7 | 21,9 | 60,65 | 39,35 |
| Castilla - La Mancha | 766,8 | 697,7 | 69,0 | 42,2 | 26,8 | 61,14 | 38,86 |
| Cataluña | 3.270,5 | 2.850,9 | 419,6 | 117,5 | 302,0 | 28,01 | 71,99 |
| C. Valenciana | 1.966,6 | 1.685,7 | 280,9 | 144,3 | 136,6 | 51,37 | 48,63 |
| Extremadura | 371,6 | 362,6 | 9,0 | 4,9 | 4,1 | 54,00 | 46,00 |
| Galicia | 1.048,9 | 1.008,6 | 40,3 | 13,6 | 26,7 | 33,73 | 66,27 |
| Madrid | 2.902,2 | 2.495,4 | 406,8 | 155,9 | 250,9 | 38,32 | 61,68 |
| Murcia | 585,8 | 489,3 | 96,5 | 10,4 | 86,2 | 10,73 | 89,27 |
| Navarra | 279,7 | 260,4 | 19,4 | 5,6 | 13,8 | 28,78 | 71,22 |
| País Vasco | 903,4 | 858,6 | 44,7 | 12,1 | 32,6 | 27,03 | 72,97 |
| Rioja | 135,6 | 119,6 | 16,0 | 9,8 | 6,2 | 61,05 | 38,95 |
| Ceuta y Melilla | 54,8 | 49,9 | 4,9 | 0,5 | 4,5 | 9,64 | 90,36 |
| España | 18.813,3 | 16.741,6 | 2.071,7 | 822,6 | 1.249,1 | 39,71 | 60,29 |

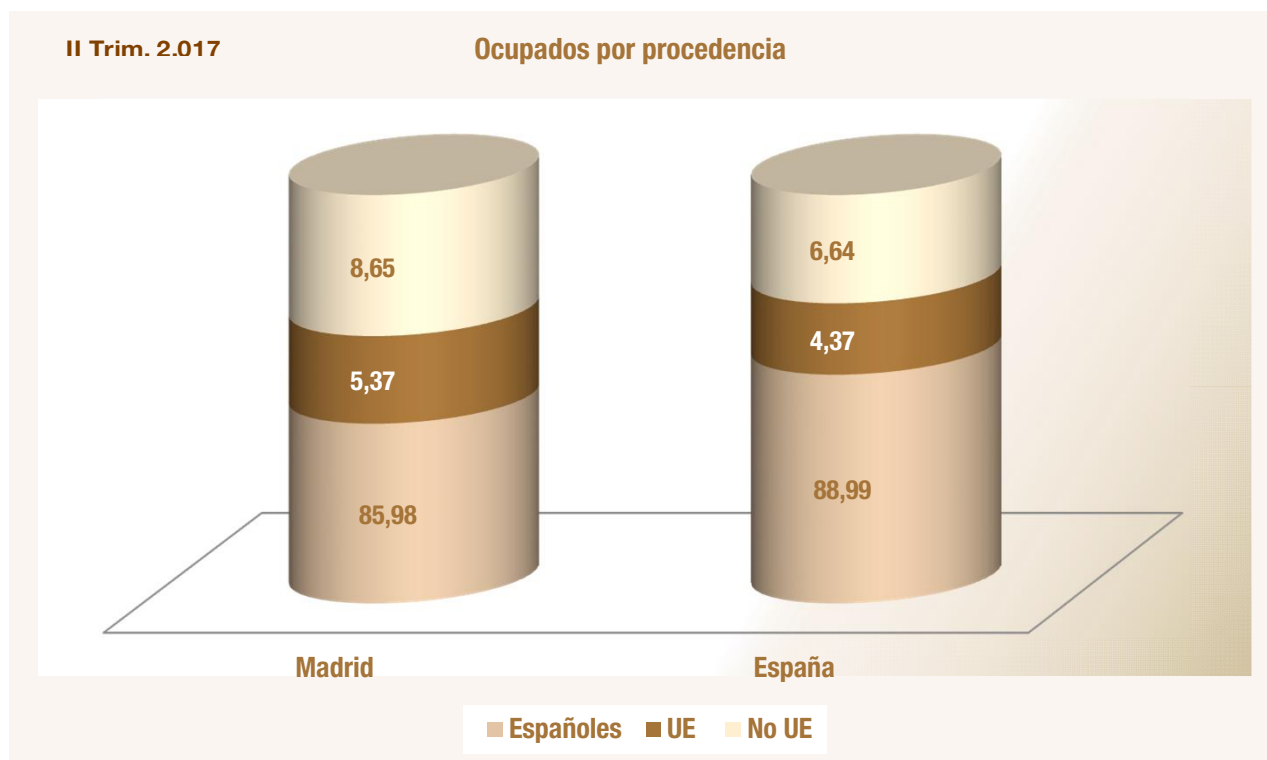

Fuente: Encuesta de Población Activa. INE

Anexo de tablas. Índice IV

Población

Padrón municipal de habitantes Madrid y España
Serie 2006-2017

Empadronados extranjeros en Madrid
Serie 2006-2017

Peso empadronados extranjeros en Madrid
Serie 2006-2017

Padrón municipal de habitantes Madrid y España

| Madrid | Población total | Extranjeros | | | | Var. Anual | | Peso extr. s/ total |
|--------|-----------------|----------------------|---------------|------------------|----------|------------|-------|------------------------|
| | | Población extranjera | Unión Europea | No Unión Europea | Absoluta | Tasa | | |
| | | | | | | | | |
| 2006 | 6.008.183 | 800.512 | 82.556 | 717.956 | 19.760 | 2,53 | 13,32 | |
| 2007 | 6.081.689 | 866.910 | 268.881 | 585.351 | 66.398 | 8,29 | 14,25 | |
| 2008 | 6.271.638 | 1.005.381 | 329.225 | 676.156 | 138.471 | 15,97 | 16,03 | |
| 2009 | 6.386.932 | 1.063.803 | 353.077 | 710.726 | 58.422 | 5,81 | 16,66 | |
| 2010 | 6.458.684 | 1.079.944 | 370.886 | 709.058 | 16.141 | 1,52 | 16,72 | |
| 2011 | 6.489.680 | 1.067.585 | 381.633 | 685.952 | -12.359 | -1,14 | 16,45 | |
| 2012 | 6.498.560 | 1.015.054 | 367.152 | 647.902 | -52.531 | -4,92 | 15,62 | |
| 2013 | 6.495.551 | 960.121 | 362.370 | 597.751 | -54.933 | -5,41 | 14,78 | |
| 2014 | 6.454.440 | 879.953 | 331.634 | 548.319 | -80.168 | -8,35 | 13,63 | |
| 2015 | 6.436.996 | 811.128 | 311.798 | 499.330 | -68.825 | -7,82 | 12,60 | |
| 2016 | 6.466.996 | 792.627 | 294.647 | 497.980 | -18.501 | -2,28 | 12,26 | |
| 2017 | 6.504.584 | 793.513 | 287.437 | 506.076 | 886 | 0,11 | 12,20 | |

Evolución de la población extranjera en Madrid (2006-2017)

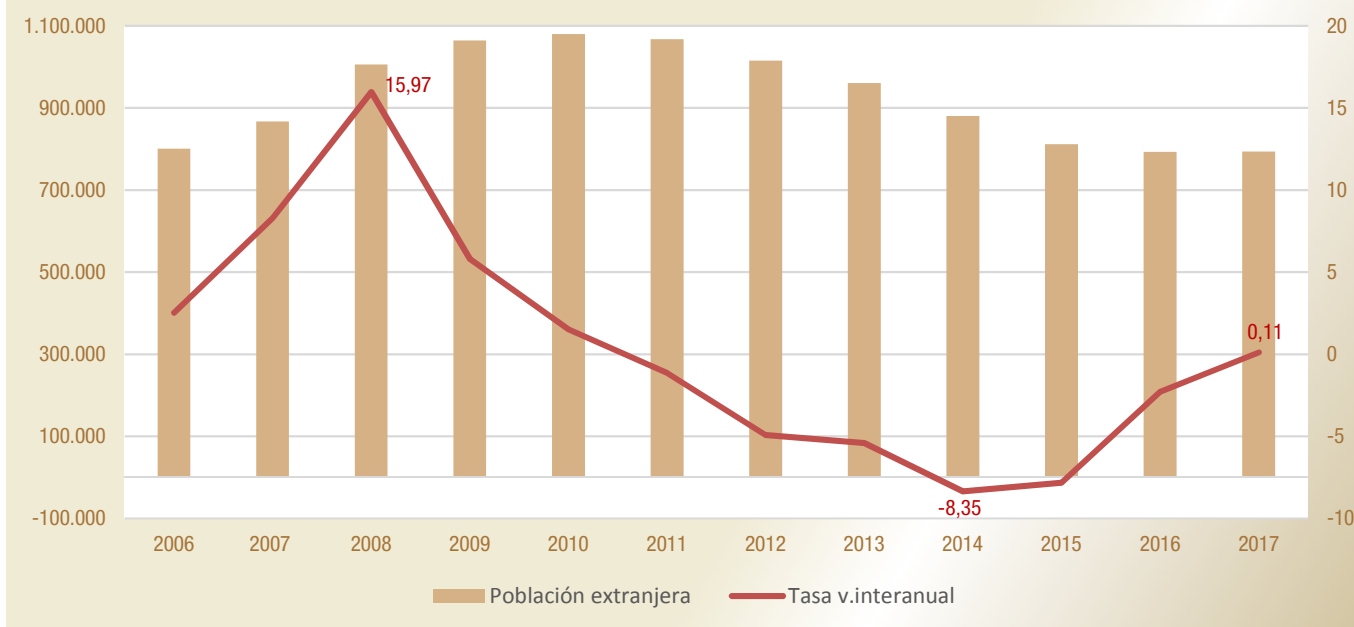

| España | Población total | Extranjeros | | | | Var. Anual | | Peso extr. s/ total |
|--------|-----------------|----------------------|---------------|------------------|----------|------------|-------|------------------------|
| | | Población extranjera | Unión Europea | No Unión Europea | Absoluta | Tasa | | |
| | | | | | | | | |
| 2006 | 44.708.964 | 4.144.166 | 918.886 | 3.225.280 | 413.556 | 11,09 | 9,27 | |
| 2007 | 45.116.894 | 4.482.568 | 1.702.613 | 2.779.955 | 338.402 | 8,17 | 9,94 | |
| 2008 | 46.157.822 | 5.268.762 | 2.102.654 | 3.166.108 | 786.194 | 17,54 | 11,41 | |
| 2009 | 46.745.807 | 5.648.671 | 2.273.226 | 3.375.445 | 379.909 | 7,21 | 12,08 | |
| 2010 | 47.021.031 | 5.747.734 | 2.350.172 | 3.397.562 | 99.063 | 1,75 | 12,22 | |
| 2011 | 47.190.493 | 5.751.487 | 2.395.358 | 3.356.129 | 3.753 | 0,07 | 12,19 | |
| 2012 | 47.265.321 | 5.736.258 | 2.443.617 | 3.292.641 | -15.229 | -0,26 | 12,14 | |
| 2013 | 47.129.783 | 5.546.238 | 2.359.371 | 3.186.867 | -190.020 | -3,31 | 11,77 | |
| 2014 | 46.771.341 | 5.023.487 | 2.056.903 | 2.966.584 | -522.751 | -9,43 | 10,74 | |
| 2015 | 46.624.382 | 4.729.644 | 1.947.110 | 2.782.534 | -293.843 | -5,85 | 10,14 | |
| 2016 | 46.557.008 | 4.618.581 | 1.844.592 | 2.773.989 | -111.063 | -2,35 | 9,92 | |
| 2017 | 46.539.026 | 4.549.858 | 1.763.614 | 2.786.244 | -68.723 | -1,49 | 9,78 | |

Ultimo dato publicado: Estadística del Padrón Continuo. Datos provisionales a 1 de enero de 2017 (26 abril 2017)

Fuente: Padrón municipal de habitantes. INE

Empadronados extranjeros en Madrid 2006-2017

| País de procedencia | 2006 | 2007 | 2008 | 2009 | 2010 | 2011 | 2012 | 2013 | 2014 | 2015 | 2016 | 2017 |
|--------------------------|----------------|----------------|------------------|------------------|------------------|------------------|------------------|----------------|----------------|----------------|----------------|----------------|
| Rumanía | 114.556 | 148.906 | 189.477 | 201.208 | 210.822 | 219.095 | 219.567 | 216.695 | 199.491 | 187.914 | 176.240 | 168.940 |
| Ecuador | 152.370 | 140.036 | 138.667 | 133.135 | 125.469 | 113.824 | 95.377 | 75.298 | 62.200 | 47.932 | 42.792 | 39.197 |
| Marruecos | 68.238 | 68.819 | 77.438 | 83.294 | 86.386 | 86.263 | 84.799 | 83.242 | 81.191 | 77.147 | 76.908 | 75.766 |
| Colombia | 65.887 | 62.538 | 67.390 | 69.342 | 69.155 | 65.575 | 58.868 | 51.524 | 43.109 | 35.999 | 33.747 | 35.109 |
| Perú | 43.146 | 46.434 | 55.205 | 62.518 | 62.120 | 58.137 | 52.188 | 44.734 | 36.511 | 28.160 | 25.654 | 25.194 |
| Bolivia | 33.740 | 47.716 | 58.055 | 55.374 | 50.644 | 46.676 | 42.357 | 38.025 | 32.840 | 26.816 | 24.547 | 22.097 |
| China | 26.552 | 27.476 | 33.489 | 38.957 | 42.894 | 44.683 | 46.425 | 47.582 | 49.831 | 51.835 | 54.599 | 57.036 |
| República Dominicana | 24.387 | 25.736 | 30.931 | 34.501 | 35.154 | 34.679 | 33.904 | 32.334 | 29.742 | 26.581 | 25.681 | 24.962 |
| Bulgaria | 22.078 | 26.306 | 30.576 | 31.573 | 32.685 | 32.807 | 30.658 | 30.418 | 27.000 | 25.141 | 23.363 | 22.509 |
| Paraguay | | | | | 29.433 | 30.552 | 30.323 | 28.122 | 24.978 | 22.894 | 22.927 | 23.552 |
| Resto países | 249.558 | 272.943 | 324.153 | 353.901 | 335.182 | 335.294 | 320.588 | 312.147 | 293.060 | 280.709 | 286.169 | 299.151 |
| Total Extranjeros | 800.512 | 866.910 | 1.005.381 | 1.063.803 | 1.079.944 | 1.067.585 | 1.015.054 | 960.121 | 879.953 | 811.128 | 792.627 | 793.513 |

Empadronados extranjeros en Madrid 2006-2017

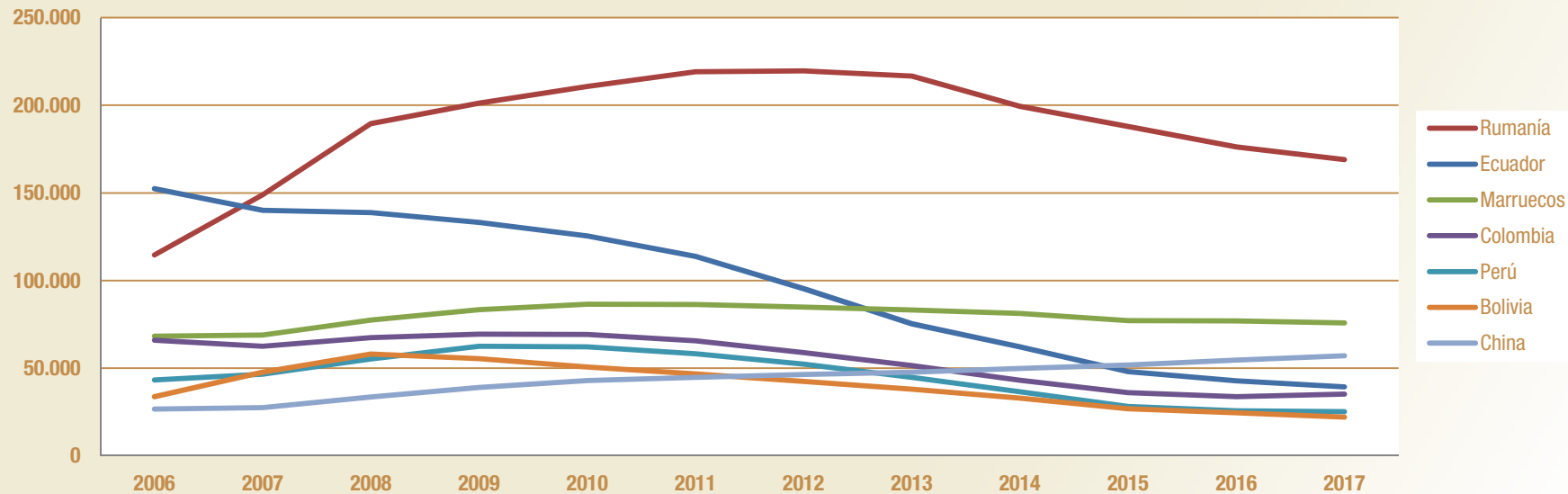

Ultimo dato publicado: Estadística del Padrón Continuo. Datos provisionales a 1 de enero de 2017 (26 abril 2017)

Fuente: Padrón municipal de habitantes. INE

Peso empadronados extranjeros en Madrid 2006-2017

| País de procedencia | 2006 | 2007 | 2008 | 2009 | 2010 | 2011 | 2012 | 2013 | 2014 | 2015 | 2016 | 2017 |
|--------------------------|---------------|---------------|---------------|---------------|---------------|---------------|---------------|---------------|---------------|---------------|---------------|---------------|
| Rumanía | 14,31 | 17,18 | 18,85 | 18,91 | 19,52 | 20,52 | 21,63 | 22,57 | 22,67 | 23,17 | 22,23 | 21,29 |
| Ecuador | 19,03 | 16,15 | 13,79 | 12,52 | 11,62 | 10,66 | 9,40 | 7,84 | 7,07 | 5,91 | 5,40 | 4,94 |
| Marruecos | 8,52 | 7,94 | 7,70 | 7,83 | 8,00 | 8,08 | 8,35 | 8,67 | 9,23 | 9,51 | 9,70 | 9,55 |
| Colombia | 8,23 | 7,21 | 6,70 | 6,52 | 6,40 | 6,14 | 5,80 | 5,37 | 4,90 | 4,44 | 4,26 | 4,42 |
| Perú | 5,39 | 5,36 | 5,49 | 5,88 | 5,75 | 5,45 | 5,14 | 4,66 | 4,15 | 3,47 | 3,24 | 3,17 |
| Bolivia | 4,21 | 5,50 | 5,77 | 5,21 | 4,69 | 4,37 | 4,17 | 3,96 | 3,73 | 3,31 | 3,10 | 2,78 |
| China | 3,32 | 3,17 | 3,33 | 3,66 | 3,97 | 4,19 | 4,57 | 4,96 | 5,66 | 6,39 | 6,89 | 7,19 |
| República Dominicana | 3,05 | 2,97 | 3,08 | 3,24 | 3,26 | 3,25 | 3,34 | 3,37 | 3,38 | 3,28 | 3,24 | 3,15 |
| Bulgaria | 2,76 | 3,03 | 3,04 | 2,97 | 3,03 | 3,07 | 3,02 | 3,17 | 3,07 | 3,10 | 2,95 | 2,84 |
| Paraguay | | | | | 2,73 | 2,86 | 2,99 | 2,93 | 2,84 | 2,82 | 2,89 | 2,97 |
| Resto países | 31,17 | 31,48 | 32,24 | 33,27 | 31,04 | 31,41 | 31,58 | 32,51 | 33,30 | 34,61 | 36,10 | 37,70 |
| Total Extranjeros | 100,00 | 100,00 | 100,00 | 100,00 | 100,00 | 100,00 | 100,00 | 100,00 | 100,00 | 100,00 | 100,00 | 100,00 |

Nacionalidad de extranjeros en Madrid 2017

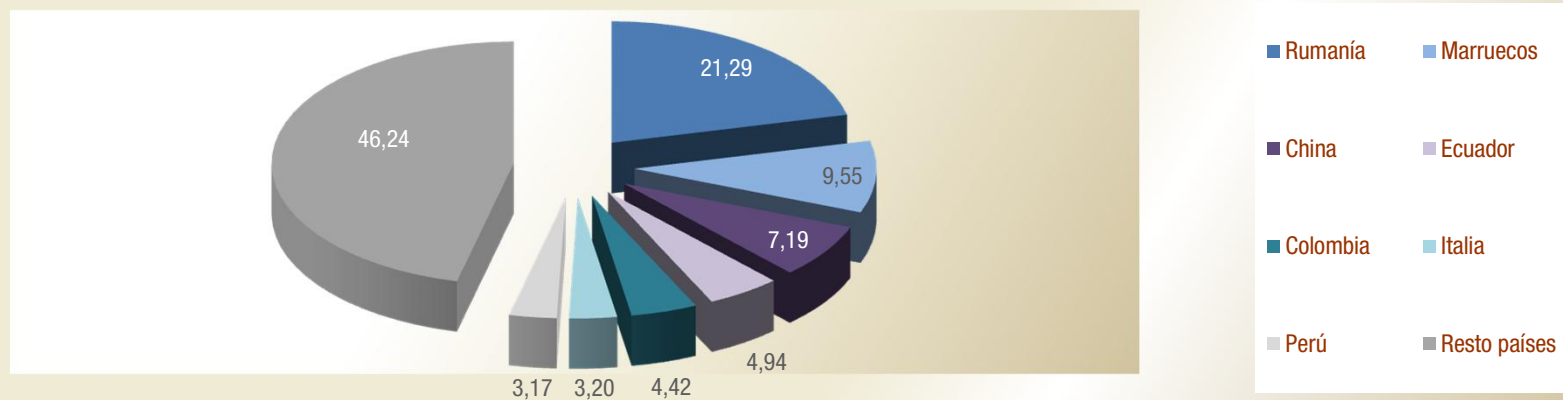

Último dato publicado: Estadística del Padrón Continuo. Datos provisionales a 1 de enero de 2017 (26 abril 2017)

Fuente: Padrón municipal de habitantes. INE

Boletín de extranjeros en la Comunidad de Madrid

Junio 2017

Boletín mensual de la población inmigrante en la Comunidad de Madrid. Incluye tablas referidas a afiliación a la Seguridad Social , contratos y paro registrado de trabajadores extranjeros. Recoge también la actualización trimestral de EPA y los datos de población referidos a este colectivo.



**Comunidad
de Madrid**