

Encuesta de Población Activa Resultados trimestrales

IV Trimestre 2018

CONSEJERÍA DE ECONOMÍA, EMPLEO Y HACIENDA

Consejera de Economía, Empleo y Hacienda
Excm. Sra. Dña. Engracia Hidalgo Tena

Viceconsejero de Hacienda y Empleo
Ilmo. Sr. D. Miguel Ángel García Martín

Director General del Servicio Público de Empleo
Ilmo. Sr. D. José María Díaz Zabala



Esta versión forma parte de la Biblioteca Virtual de la Comunidad de Madrid y las condiciones de su distribución y difusión se encuentran amparadas por el marco legal de la misma.



comunidad.madrid/publicamadrid

Elaboración

Subdirección General de Análisis, Planificación y Evaluación

Teresa Fernández Huete

Equipo Técnico del área de Análisis y Estrategia

Consejería de Economía, Empleo y Hacienda
© Comunidad de Madrid 2018

Edita
Dirección General del Servicio Público de Empleo
Vía Lusitana, 21. 28025 Madrid. Tel 91 580 54 00

Edición: 10/2018

Soporte y formato de edición: archivos electrónicos publicación en línea en formato pdf y xls

Publicado en España - Published in Spain

INFORME

A	TABLAS PRINCIPALES INDICADORES
A.1	Principales Indicadores. Variaciones Anuales y Trimestrales. Madrid y España. Ambos Sexos
A.2	Principales Indicadores. Variaciones Anuales y Trimestrales. Madrid y España. Hombres
A.3	Principales Indicadores. Variaciones Anuales y Trimestrales. Madrid y España. Mujeres
B	RANKINGS Y OBJETIVOS LISBOA
B.1	Ránkings Tasas de Actividad, Empleo y Paro - Estrategia Europa 2020
B.2	Ránkings Variaciones Anuales y Trimestrales, Absolutas y Relativas
B.3	Ránkings Tasas de Temporalidad y de Paro
C	TABLAS PAOPA: Población, Activos, Ocupados, Parados y Asalariados
C.1	PAOPA por Grupos de Edad y Sexo Madrid y España
C.2	PAOPA por Sectores Económicos y Sexo Madrid y España
C.3	Población, Activos, Ocupados, Parados, Asalariados por Nacionalidad y Sexo. Madrid y España
D	PRINCIPALES VARIABLES DE LA EPA
D.1	ACTIVOS
D.1.1	Activos y Tasa de Actividad por Sexo y CCAA (16 y más) Variaciones
D.1.2	Activos y Tasa de Actividad por Sexo y CCAA (16-64 años) Variaciones
D.1.3	Activos y Tasa de Actividad por Grupos de Edad, Sexo y CCAA
D.1.4	Activos y Tasa de Actividad por Grupos de Edad y Sexo Madrid y España Variaciones
D.1.5	Activos por Nivel de Estudios, Sexo y CCAA
D.1.6	Activos y Tasa de Actividad por Nivel de Estudios y Sexo Madrid y España Variaciones
D.2	OCUPADOS
D.2.1	Ocupados y Tasa de Empleo por CCAA y Sexo (16 y más) Variaciones
D.2.2	Ocupados y Tasa de Empleo por CCAA y Sexo (16-64 años) Variaciones
D.2.3	Ocupados y Tasa de Empleo por Grupos de Edad, Sexo y CCAA
D.2.4	Ocupados y Tasa de Empleo por Grupos de Edad y Sexo Madrid y España Variaciones
D.2.5	Ocupados por Nivel de Estudios, Sexo y CCAA
D.2.6	Ocupados y Tasa de Empleo por Nivel de Estudios y Sexo Madrid y España Variaciones
D.2.7	Ocupados por Sector Económico y CCAA Variaciones
D.2.8	Ocupados por Sector Económico y Sexo Madrid y España Variaciones
D.2.9	Ocupados por Tipo de Jornada, Sexo y CCAA Variaciones
D.2.10	Ocupados por Situación Profesional Madrid y España Variaciones
D.2.11	Ocupados y Tasa de Empleo por Situación Profesional
D.2.12	Jornada a tiempo parcial Motivo de la jornada por Sexo Madrid y España Variaciones
D.3	ASALARIADOS
D.3.1	Asalariados por Tipo de Contrato y Tasa de Temporalidad por Sexo y CCAA Variaciones
D.3.2	Asalariados por Tipo de Contrato y Tasa de Temporalidad por Grupos de Edad y CCAA
D.3.3	Asalariados por Tipo de Contrato y T Temporalidad por Sectores Económicos y CCAA
D.3.4	Asalariados y Tasa de Temporalidad por Sectores Económicos y CCAA Variaciones
D.3.5	Asalariados por Tipo de Contrato y T Temporalidad por Nivel de Estudios y CCAA
D.3.6	Asalariados por Tipo de Contrato y T Temporalidad por Empleador, Sexo y CCAA
D.4	PARADOS
D.4.1	Parados y Tasa de Paro por Sexo y CCAA (16 y más) Variaciones
D.4.2	Parados y Tasa de Paro por Sexo y CCAA (16-64 años) Variaciones
D.4.3	Parados y Tasa de Paro por Grupos de Edad, Sexo y CCAA
D.4.4	Parados y Tasa de Paro por Grupos de Edad y Sexo Madrid y España Variaciones
D.4.5	Parados por Nivel de Estudios, Sexo y CCAA
D.4.6	Parados y Tasa de Paro por Nivel de Estudios y Sexo Madrid y España Variaciones
D.4.7	Parados por Sector Económico y CCAA Variaciones
D.4.8	Parados por Sector Económico y Sexo Madrid y España Variaciones
D.5	EXTRANJEROS
D.5.1	Extranjeros Activos, Ocupados, Parados y Tasas de Actividad, Empleo y Paro por Nacionalidad y CCAA
D.5.2	Extranjeros Activos y Tasa de Actividad por Sexo y CCAA
D.5.3	Extranjeros Ocupados y Tasa de Empleo por Sexo y CCAA (16 y más) Variaciones
D.5.4	Extranjeros Ocupados y Tasa de Empleo por Sexo y CCAA (16-64 años) Variaciones
D.5.5	Extranjeros Ocupados por Sectores Económicos y CCAA
D.5.6	Extranjeros Asalariados y Tasa de Salarización por Sexo y CCAA
D.5.7	Extranjeros Parados y Tasa de Paro por Sexo y CCAA
D.6	INACTIVOS
D.6.1	Causa de inactividad por Sexo Madrid y España Variaciones

NOTAS METODOLÓGICAS

Encuesta de Población Activa

IV Trim. 2018

Balance trimestral. Comunidad de Madrid

- Ascenso de la población activa en este trimestre en un 1,11%.
- Aumenta el empleo un 1,47%, 43.900 ocupados más que hace tres meses.
- Descenso de la tasa de paro quedando en 11,54%, la mínima desde el I trimestre de 2009
- La Comunidad de Madrid se sitúa con la menor tasa de temporalidad, 20,61%, de todas las comunidades.

Balance anual. Comunidad de Madrid

- Ascenso de la población activa en los últimos doce meses en un 1,13%.
- Crece el empleo en el año 2018 con un aumento de 108.600 ocupados, un 3,71%, superando la barrera de los tres millones, con un total de 3.035.600 ocupados
- Baja el paro en 70.400 parados, un 15,08% de descenso respecto a hace un año, situándose la cifra en 396.200.

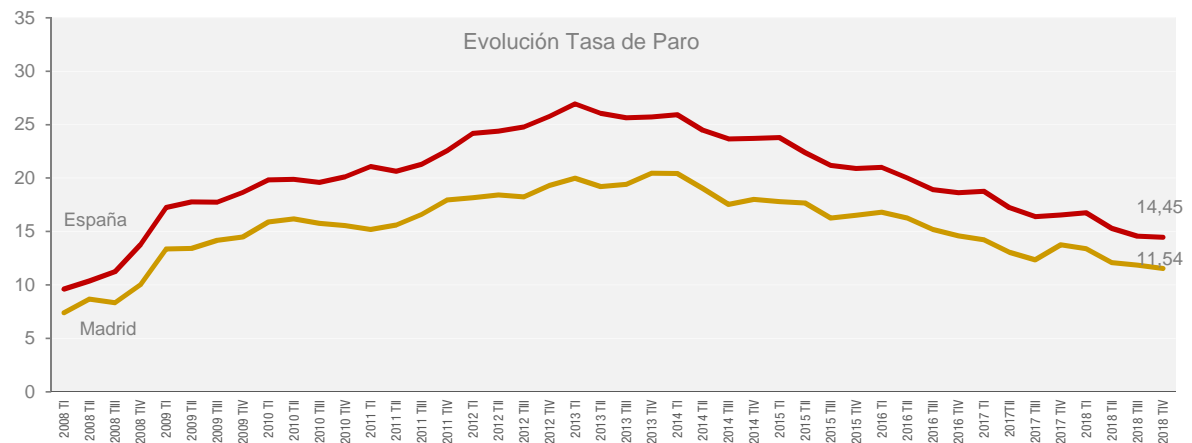
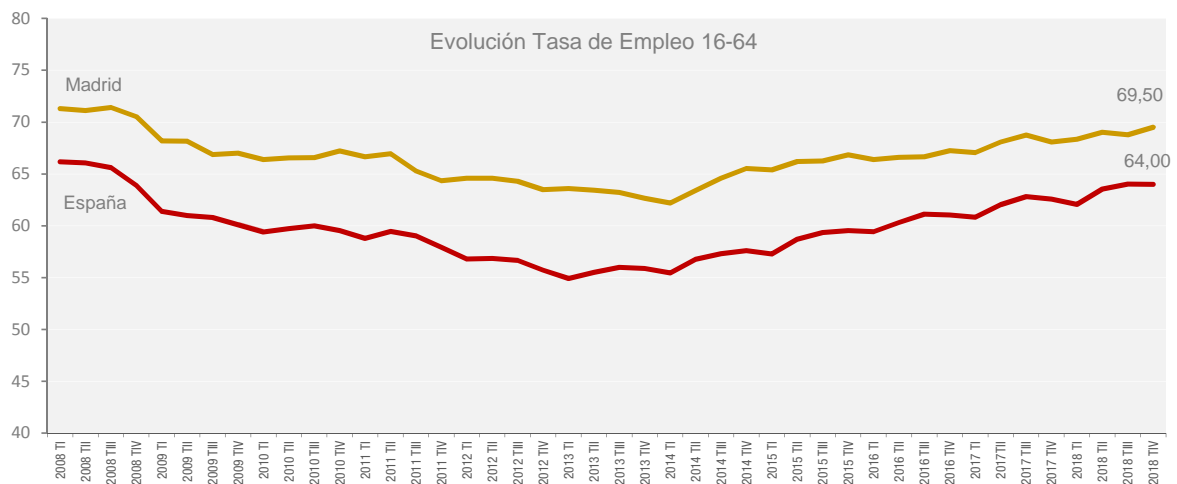

Fuente: Encuesta de Población Activa (INE). Elaboración propia.

IV Trim. 2018

38.200 activos más en el mercado laboral madrialeño que hace un año

Actividad

Según los últimos datos de la Encuesta de Población Activa, en el IV trimestre de 2018 la población de 16 y más años en la Comunidad de Madrid ha alcanzado la cifra de 5.452.100 personas, 23.800 más que el trimestre anterior y un aumento, en los últimos doce meses de 93.100 personas. En cuanto a la población activa, este trimestre los activos suben y se sitúan en 3.431.800 trabajadores en el mercado laboral madrialeño, un 1,11% más que el trimestre pasado. En la comparativa anual, los activos también presentan un ascenso de 38.200, un 1,13%. La Comunidad de Madrid se sitúa como la primera comunidad en tasa de actividad, 62,94%, más de cuatro puntos porcentuales sobre la tasa de España. Por sexo, la tasa de actividad de los hombres es de 68,29% y 58,14% en el caso de las mujeres, frente a las tasas de 64,45% y 53,08% de hombres y mujeres en el conjunto del territorio nacional.

Crece el empleo en la Comunidad de Madrid con 108.600 ocupados más en el último año.

Ocupación

El empleo en la Comunidad de Madrid crece un 1,47% en el trimestre, situándose en el cuarto trimestre del año en 3.035.600 ocupados. Analizando por sexo, el grupo de los hombres experimenta ascenso del empleo, con un aumento del 0,59%. En el caso de las mujeres, también crece la ocupación con un ascenso del 2,43%, 34.800 mujeres ocupadas más. En la comparativa anual también se produce ascenso en el número de ocupados, con 108.600 más que hace un año, un 3,71% de incremento. Respecto al mismo trimestre de 2017, ambos sexos experimentan crecimiento de la ocupación, el empleo entre los hombres crece un 4,02% y un 3,38%, en el caso de las mujeres. En España con 19.564.600 ocupados, el empleo aumenta un 0,19% en el trimestre, así como en el periodo anual que experimenta un incremento de un 2,98%. Madrid se sitúa como la segunda comunidad en tasa de empleo (55,68%) tras Baleares.

La menor tasa de temporalidad de todas las comunidades, 20,61%

Asalariados

Los trabajadores asalariados este trimestre aumentan y se sitúan en 2.693.900, lo que ha supuesto un ascenso respecto al trimestre pasado del 1,16%. En cuanto al periodo anual, los asalariados también aumentan con un incremento del 3,29%. Según el tipo de contrato, 2.138.700 son asalariados con contrato indefinido y 555.200 son asalariados con contrato temporal. Los de carácter indefinido ascienden un 0,29% respecto al trimestre anterior, y asimismo respecto al cuarto trimestre de 2017, con un incremento de un 0,22%. Los asalariados con contrato temporal crecen un 4,63% en el trimestre y un 17,11% en el periodo anual situándose la tasa de temporalidad en 20,61%, la menor tasa de temporalidad en la comparativa con el resto de comunidades.

La tasa de paro se reduce y queda en 11,54%, la mínima desde el I trimestre de 2009

Parados

El paro desciende en el trimestre un 1,56%, 6.300 parados menos y en la comparativa con el IV trimestre de 2017, también se reduce con un decremento del 15,08%, lo que ha supuesto una bajada de 70.400, quedando la cifra de paro en 396.200. Ambos sexos experimentan descenso trimestral 0,75% los hombres y 2,33% las mujeres, y también reducción interanual, un 13,37% los hombres y un 16,68% las mujeres. La tasa de paro disminuye respecto al trimestre pasado y respecto a hace un año situándose en 11,54%. En España el paro baja trimestralmente un 0,65%, y también se reduce en los últimos doce meses con un descenso del 12,28%, alcanzando la cifra de 3.304.300 desempleados, quedando la tasa en 14,45%.

Asciende la ocupación entre la población extranjera en un 12,76% anual.

Extranjeros

Asciende la población activa de extranjeros en el mercado laboral madrialeño en el periodo trimestral un 3,95%, y un 9,09% en el periodo anual. La ocupación de este grupo se sitúa en 435.700 ocupados, experimenta ascenso trimestral del 2,16% y también subida anual del 12,76%, quedando con una tasa de empleo de 66,36%, frente a la de 56,69% de tasa del total del territorio nacional. En cuanto al desempleo, los extranjeros experimentan un ascenso trimestral del 12,52%, 11.200 parados más, a diferencia de su evolución respecto a hace un año, periodo en el que disminuyen el paro un 4,38%.

A.1 PRINCIPALES INDICADORES. MADRID-ESPAÑA. AMBOS SEXOS

AMBOS SEXOS	MADRID					ESPAÑA				
	Trimestre Actual	VARIACIÓN TRIMESTRAL		VARIACIÓN ANUAL		Trimestre Actual	VARIACIÓN TRIMESTRAL		VARIACIÓN ANUAL	
		Absoluta	%	Absoluta	%		Absoluta	%	Absoluta	%
Población	5.452,1	23,8	0,44	93,1	1,74	39.019,5	107,1	0,28	302,9	0,78
Extranjeros	656,6	13,6	2,11	46,7	7,66	4.034,2	73,5	1,85	234,6	6,18
Activos (16 años y más)	3.431,8	37,6	1,11	38,2	1,13	22.868,8	14,9	0,07	103,8	0,46
Extranjeros	536,4	20,4	3,95	44,7	9,09	2.886,6	73,6	2,62	105,6	3,80
Tasa de Actividad (16 y más)	62,94	0,42		-0,38		58,61	-0,12		-0,19	
Tasa de Actividad (16 - 64 años)	78,64	0,55		-0,40		74,89	-0,11		-0,18	
Tasa Actividad Extranj. (16 y más)	81,70	1,45		1,06		71,55	0,53		-1,64	
Ocupados (16 años y más)	3.035,6	43,9	1,47	108,6	3,71	19.564,6	36,6	0,19	566,2	2,98
Extranjeros	435,7	9,2	2,16	49,3	12,76	2.287,0	54,7	2,45	161,4	7,59
Tasa de Empleo (16 - 64 años)	69,50	0,72		1,41		64,00	-0,01		1,43	
Tasa de Empleo (55 - 64 años)	59,76	1,08		1,44		53,01	0,32		1,99	
Tasa de Empleo (< 30 años)	44,65	-0,18		2,39		40,72	-1,33		1,19	
Tasa Empl. Extranj. (16 y más)	66,36	0,03		3,00		56,69	0,33		0,75	
Sector Económico										
Agricultura	8,0	0,2	2,18	6,5	429,39	825,6	57,2	7,44	4,9	0,59
Industria	258,5	-8,8	-3,30	-3,5	-1,35	2.708,3	-17,4	-0,64	-3,0	-0,11
Construcción	189,6	9,5	5,28	35,6	23,11	1.279,9	39,8	3,21	136,3	11,92
Servicios	2.579,5	43,1	1,70	70,1	2,79	14.750,8	-43,0	-0,29	428,1	2,99
Tipo de Jornada										
Jornada a tiempo completo	2.640,4	14,3	0,55	101,9	4,01	16.669,8	-144,4	-0,86	476,8	2,94
Jornada a tiempo parcial	395,1	29,6	8,10	6,7	1,72	2.894,8	181,0	6,67	89,4	3,19
Situación Profesional										
Trab. por cuenta propia	341,6	13,1	3,98	22,7	7,12	3.111,0	16,6	0,54	35,2	1,14
Asalariados	2.693,9	30,8	1,16	85,9	3,29	16.453,6	20,0	0,12	531,0	3,34
Asal. del Sector Público	476,5	19,0	4,14	1,8	0,38	3.211,0	43,4	1,37	136,2	4,43
Asal. del Sector Privado	2.217,5	11,9	0,54	84,1	3,94	13.242,6	-23,4	-0,18	394,8	3,07
Tasa de Salarización	88,75	-0,27		-0,36		84,10	-0,06		0,29	
Asalar. por Tipo de Contrato										
Duración indefinida	2.138,7	6,3	0,29	4,8	0,22	12.034,1	108,5	0,91	363,7	3,12
Temporal	555,2	24,6	4,63	81,1	17,11	4.419,5	-88,5	-1,96	167,3	3,93
Tasa de Temporalidad	20,61	0,68		2,43		26,86	-0,57		0,15	
Parados (16 años y más)	396,2	-6,3	-1,56	-70,4	-15,08	3.304,3	-21,7	-0,65	-462,4	-12,28
Extranjeros	100,7	11,2	12,52	-4,6	-4,38	599,6	18,9	3,26	-55,7	-8,50
Tasa de Paro (16 y más)	11,54	-0,31		-2,20		14,45	-0,10		-2,10	
Tasa de Paro (16 - 64 años)	11,62	-0,30		-2,23		14,54	-0,11		-2,11	
Tasa de Paro Extranj. (16 y más)	18,78	1,43		-2,65		20,77	0,13		-2,79	
Tasa de Paro (< 30 años)	21,97	1,10		-3,85		25,11	-0,13		-3,14	
Tasa de Paro (55 - 64 años)	11,37	1,20		-1,92		13,23	0,66		-1,66	
Sector Económico										
Agricultura	-	-	-	-	-	173,1	-21,3	-10,94	-25,9	-13,00
Industria	9,3	-0,4	-4,39	-2,8	-23,33	171,3	9,7	6,02	-2,9	-1,64
Construcción	21,5	6,1	39,29	0,9	4,25	129,1	-3,3	-2,51	-19,2	-12,96
Servicios	152,0	0,0	0,02	-22,6	-12,96	1.169,6	84,2	7,76	-64,1	-5,20
Perdió su empleo hace + de 1 año	165,5	-16,7	-9,14	-39,8	-19,39	1.331,2	-51,8	-3,75	-281,1	-17,43
Buscan primer empleo	47,9	4,7	10,91	-3,1	-6,01	330,0	-39,2	-10,63	-69,3	-17,35

Fuente: Encuesta de Población Activa (INE). Elaboración propia.

IV Trim. 2018

De cara a la correcta interpretación de los datos, hay que tener en cuenta que los parados pierden su clasificación por Sector Económico cuando llevan un año o más en el desempleo. Pasado este tiempo, el parado se reclasifica como "parado de larga duración", sin ninguna categorización sectorial, lo que afecta no sólo a la cifra de Paro por sectores, si no también a las de Activos, Población, tasa de empleo y tasa de actividad por sectores económicos.

A.2 PRINCIPALES INDICADORES. MADRID-ESPAÑA. HOMBRES

HOMBRES	MADRID					ESPAÑA				
	Trimestre Actual	VARIACIÓN TRIMESTRAL		VARIACIÓN ANUAL		Trimestre Actual	VARIACIÓN TRIMESTRAL		VARIACIÓN ANUAL	
		Absoluta	%	Absoluta	%		Absoluta	%	Absoluta	%
Población	2.581,5	11,1	0,43	42,9	1,69	18.971,5	51,4	0,27	140,6	0,75
Extranjeros	293,1	-5,4	-1,81	19,9	7,27	1.898,6	32,0	1,71	97,6	5,42
Activos (16 años y más)	1.762,9	7,7	0,44	30,5	1,76	12.227,2	-44,8	-0,36	67,4	0,55
Extranjeros	263,0	2,5	0,97	28,9	12,34	1.528,6	43,2	2,91	81,2	5,61
Tasa de Actividad (16 y más)	68,29	0,00		0,05		64,45	-0,41		-0,12	
Tasa de Actividad (16 - 64 años)	82,99	0,03		0,11		80,04	-0,44		-0,04	
Tasa Actividad Extranj. (16 y más)	89,73	2,47		4,05		80,51	0,94		0,15	
Ocupados (16 años y más)	1.567,8	9,1	0,59	60,6	4,02	10.653,1	-9,3	-0,09	313,9	3,04
Extranjeros	216,2	1,5	0,71	34,0	18,66	1.237,6	48,5	4,08	104,3	9,21
Tasa de Empleo (16 - 64 años)	73,78	0,11		1,73		69,67	-0,19		1,65	
Tasa de Empleo (55 - 64 años)	68,80	0,37		3,84		60,74	0,18		2,47	
Tasa de Empleo (< 30 años)	45,04	0,30		2,30		42,56	-1,43		1,92	
Tasa Empl. Extranj. (16 y más)	73,79	1,85		7,08		65,19	0,33		0,75	
Sector Económico										
Agricultura	6,2	1,0	19,23	6,2	# DIV/0!	630,4	37,0	6,24	4,9	0,79
Industria	177,9	-12,1	-6,35	-11,3	-5,96	2.010,4	-9,6	-0,48	-17,4	-0,86
Construcción	166,6	6,0	3,73	34,3	25,92	1.164,3	31,3	2,77	121,9	11,70
Servicios	1.217,1	14,2	1,18	31,4	2,65	6.848,0	-68,0	-0,98	204,4	3,08
Tipo de Jornada										
Jornada a tiempo completo	1.468,0	6,8	0,47	76,1	5,47	9.917,6	-46,2	-0,46	311,7	3,25
Jornada a tiempo parcial	99,8	2,3	2,37	-15,4	-13,40	735,5	36,9	5,28	2,1	0,29
Situación Profesional										
Trab. por cuenta propia	231,3	6,8	3,04	21,0	10,00	2.069,8	29,9	1,47	39,5	1,95
Asalariados	1.336,6	2,3	0,17	39,6	3,05	8.583,3	-39,2	-0,45	274,4	3,30
Asal. del Sector Público	213,4	9,6	4,70	14,9	7,48	1.427,4	19,3	1,37	72,0	5,31
Asal. del Sector Privado	1.123,2	-7,3	-0,64	24,7	2,25	7.155,8	-58,5	-0,81	202,4	2,91
Tasa de Salarización	85,25	-0,35		-0,80		80,57	-0,30		0,21	
Asalar. por Tipo de Contrato										
Duración indefinida	1.082,5	-3,0	-0,28	24,5	2,32	6.332,2	1,9	0,03	169,5	2,75
Temporal	254,1	5,3	2,13	15,1	6,30	2.251,1	-41,1	-1,79	104,8	4,88
Tasa de Temporalidad	19,01	0,36		0,58		26,23	-0,36		0,40	
Parados (16 años y más)	195,1	-1,5	-0,75	-30,1	-13,37	1.574,1	-35,5	-2,20	-246,5	-13,54
Extranjeros	46,7	1,0	2,20	-5,1	-9,86	291,0	-5,3	-1,80	-23,1	-7,35
Tasa de Paro (16 y más)	11,07	-0,13		-1,93		12,87	-0,24		-2,10	
Tasa de Paro (16 - 64 años)	11,11	-0,10		-1,96		12,96	-0,24		-2,11	
Tasa de Paro Extranj. (16 y más)	17,77	0,21		-4,38		19,04	-0,91		-2,66	
Tasa de Paro (< 30 años)	22,13	0,87		-2,69		24,94	-0,23		-3,10	
Tasa de Paro (55 - 64 años)	9,76	0,12		-2,42		11,96	0,50		-2,51	
Sector Económico										
Agricultura	-	-	-	-	-	111,1	-14,9	-11,85	-16,0	-12,57
Industria	7,9	4,0	1,74	28,2	-1,58	112,2	9,8	9,56	-8,6	-7,16
Construcción	21,0	10,8	5,55	36,0	0,37	123,4	-3,4	-2,66	-18,8	-13,20
Servicios	66,9	34,3	-2,76	-4,0	-13,23	500,3	46,7	10,29	-31,1	-5,85
Perdió su empleo hace + de 1 año	74,9	38,4	-11,08	-12,9	-12,79	572,5	-49,4	-7,94	-141,1	-19,78
Buscan primer empleo	24,5	12,5	5,07	26,1	0,02	154,7	-24,3	-13,56	-30,9	-16,65

Fuente: Encuesta de Población Activa (INE). Elaboración propia.

IV Trim. 2018

De cara a la correcta interpretación de los datos, hay que tener en cuenta que los parados pierden su clasificación por Sector Económico cuando llevan un año o más en el desempleo. Pasado este tiempo, el parado se reclasifica como "parado de larga duración", sin ninguna categorización sectorial, lo que afecta no sólo a la cifra de Paro por sectores, si no también a las de Activos, Población, tasa de empleo y tasa de actividad por sectores económicos.

A.3 PRINCIPALES INDICADORES. MADRID-ESPAÑA. MUJERES

MUJERES	MADRID					ESPAÑA				
	Trimestre Actual	VARIACIÓN TRIMESTRAL		VARIACIÓN ANUAL		Trimestre Actual	VARIACIÓN TRIMESTRAL		VARIACIÓN ANUAL	
		Absoluta	%	Absoluta	%		Absoluta	%	Absoluta	%
Población	2.870,6	12,7	0,44	50,2	1,78	20.047,9	55,7	0,28	162,2	0,82
Extranjeros	363,5	19,0	5,52	26,9	7,98	2.135,7	41,5	1,98	137,0	6,86
Activos (16 años y más)	1.668,9	30,0	1,83	7,7	0,46	10.641,6	59,6	0,56	36,4	0,34
Extranjeros	273,5	17,9	6,99	15,8	6,13	1.358,0	30,5	2,29	24,4	1,83
Tasa de Actividad (16 y más)	58,14	0,79		-0,76		53,08	0,15		-0,25	
Tasa de Actividad (16 - 64 años)	74,51	1,05		-0,89		69,73	0,22		-0,31	
Tasa Actividad Extranj. (16 y más)	75,22	1,04		-1,31		63,59	0,19		-3,14	
Ocupados (16 años y más)	1.467,8	34,8	2,43	48,0	3,38	8.911,5	45,8	0,52	252,3	2,91
Extranjeros	219,5	7,7	3,62	15,3	7,49	1.049,4	6,2	0,59	57,1	5,75
Tasa de Empleo (16 - 64 años)	65,44	1,30		1,11		58,33	0,16		1,21	
Tasa de Empleo (55 - 64 años)	51,79	1,70		-0,70		45,61	0,44		1,54	
Tasa de Empleo (< 30 años)	44,26	-0,64		2,48		38,82	-1,23		0,43	
Tasa Empl. Extranj. (16 y más)	60,37	-1,11		-0,28		49,14	-0,68		-0,51	
Sector Económico										
Agricultura	-	-	-	-	-	195,2	20,2	7,44	-0,1	-0,03
Industria	80,6	3,2	4,19	7,7	10,63	697,9	-7,8	-1,10	14,3	2,10
Construcción	23,0	3,5	18,10	1,3	5,97	115,6	8,4	7,88	14,4	14,19
Servicios	1.362,5	28,9	2,16	38,7	2,92	7.902,8	25,0	0,32	223,7	2,91
Tipo de Jornada										
Jornada a tiempo completo	1172,4	7,5	0,64	25,8	2,25	6752,2	-98,2	-1,43	165,1	2,51
Jornada a tiempo parcial	295,4	27,3	10,18	22,1	8,10	2159,3	144,1	7,15	87,2	4,21
Situación Profesional										
Trab. por cuenta propia	110,4	6,3	6,01	1,7	1,55	1.041,1	-13,3	-1,27	-4,4	-0,42
Asalariados	1357,4	28,5	2,15	46,3	3,53	7.870,3	59,2	0,76	256,7	3,37
Asal. del Sector Público	263,1	9,4	3,69	-13,0	-4,72	1.783,6	24,2	1,37	64,3	3,74
Asal. del Sector Privado	1.094,3	19,2	1,78	59,3	5,73	6.086,8	35,0	0,58	192,4	3,26
Tasa de Salarización	92,48	-0,25		0,14		88,32	0,21		0,39	
Asalar. por Tipo de Contrato										
Duración indefinida	1056,2	9,3	0,88	-19,8	-1,84	5.702,0	106,5	1,90	194,2	3,53
Temporal	301,2	19,3	6,84	66,0	28,09	2.168,4	-47,3	-2,14	62,5	2,97
Tasa de Temporalidad	22,19	0,97		4,25		27,55	-0,81		-0,11	
Parados (16 años y más)	201,1	-4,8	-2,33	-40,2	-16,68	1.730,2	13,8	0,80	-215,9	-11,09
Extranjeros	54,0	10,2	23,29	0,5	0,92	308,6	24,3	8,54	-32,6	-9,56
Tasa de Paro (16 y más)	12,05	-0,51		-2,48		16,26	0,04		-2,09	
Tasa de Paro (16 - 64 años)	12,17	-0,52		-2,50		16,35	0,03		-2,10	
Tasa de Paro Extranj. (16 y más)	19,75	2,61		-1,02		22,72	1,31		-2,86	
Tasa de Paro (< 30 años)	21,81	1,33		-5,01		25,29	-0,02		-3,16	
Tasa de Paro (55 - 64 años)	13,17	2,39		-1,28		14,80	0,84		-0,62	
Sector Económico										
Agricultura	-	-	-	-	-	62,0	-6,3	-9,26	-9,9	-13,77
Industria	-	-	-	-	-	59,2	-0,1	-0,10	5,8	10,86
Construcción	-	-	-	-	-	5,7	0,0	0,78	-0,5	-7,30
Servicios	85,1	2,8	3,38	-9,4	-9,94	669,3	37,6	5,95	-33,0	-4,70
Perdió su empleo hace + de 1 año	90,6	-5,6	-5,79	-27,0	-22,97	758,7	-2,4	-0,32	-139,9	-15,57
Buscan primer empleo	23,4	-0,4	-1,49	-3,1	-11,61	175,3	-15,0	-7,87	-38,4	-17,96

Fuente: Encuesta de Población Activa (INE). Elaboración propia.

IV Trim. 2018

De cara a la correcta interpretación de los datos, hay que tener en cuenta que los parados pierden su clasificación por Sector Económico cuando llevan un año o más en el desempleo. Pasado este tiempo, el parado se reclasifica como "parado de larga duración", sin ninguna categorización sectorial, lo que afecta no sólo a la cifra de Paro por sectores, si no también a las de Activos, Población, tasa de empleo y tasa de actividad por sectores económicos.

B.1 RÁNKINGS: TASAS DE ACTIVIDAD, EMPLEO Y PARO - ESTRATEGIA EUROPA 2020

POBLACIÓN 16 Y MÁS AÑOS					TASAS DE EMPLEO						
TASA DE ACTIVIDAD	TASA DE EMPLEO		TASA DE PARO		TASA DE EMPLEO 16-64	TASA DE EMPLEO MUJERES 16-64		TASA DE EMPLEO 55-64 AÑOS			
Madrid	62,94	Baleares	56,02	País Vasco	9,58	La Rioja	69,53	La Rioja	65,55	Madrid	59,76
Baleares	62,88	Madrid	55,68	Cantabria	9,68	Madrid	69,50	Madrid	65,44	Navarra	58,66
Cataluña	61,67	Cataluña	54,42	Navarra	9,99	Cataluña	69,20	Navarra	65,30	Aragón	58,39
Canarias	60,96	Navarra	53,40	La Rioja	10,30	Aragón	69,00	País Vasco	64,95	Baleares	57,54
Murcia	59,56	La Rioja	53,20	Baleares	10,91	Navarra	68,56	Cataluña	64,94	La Rioja	57,42
Navarra	59,33	Aragón	52,55	Aragón	11,11	País Vasco	68,16	Aragón	63,24	Castilla y León	57,21
La Rioja	59,31	País Vasco	50,95	Castilla y León	11,21	Baleares	67,53	Baleares	62,75	Cataluña	57,10
Aragón	59,11	Murcia	50,14	Madrid	11,54	Castilla y León	66,16	Galicia	61,03	Cantabria	56,11
Castilla-La Mancha	59,06	C.Valenciana	49,77	Cataluña	11,75	Cantabria	64,61	Castilla y León	60,02	C.Valenciana	53,28
C.Valenciana	58,07	Castilla-La Mancha	49,52	Galicia	12,04	Galicia	64,31	Cantabria	57,49	País Vasco	53,21
Andalucía	56,60	Cantabria	49,04	Asturias	12,86	C.Valenciana	64,01	C.Valenciana	57,46	Murcia	52,13
País Vasco	56,35	Canarias	48,78	C.Valenciana	14,30	Castilla-La Mancha	62,46	Asturias	57,36	Castilla-La Mancha	52,10
Extremadura	55,29	Castilla y León	48,38	Murcia	15,83	Murcia	61,61	Canarias	55,09	Galicia	51,70
Castilla y León	54,49	Galicia	46,61	Castilla-La Mancha	16,16	Asturias	60,21	Castilla-La Mancha	53,07	Asturias	48,34
Cantabria	54,29	Andalucía	44,57	Canarias	19,99	Canarias	59,01	Murcia	53,01	Extremadura	48,06
Galicia	52,99	Asturias	43,81	Andalucía	21,26	Andalucía	55,56	Andalucía	47,25	Canarias	45,53
Asturias	50,27	Extremadura	42,52	Extremadura	23,10	Extremadura	54,98	Extremadura	46,11	Andalucía	44,66
ESPAÑA	58,61	ESPAÑA	50,14	ESPAÑA	14,45	ESPAÑA	64,00	ESPAÑA	58,33	ESPAÑA	53,01

TASAS DE EMPLEO	MADRID	ESPAÑA	UE-28	EUROPA 2020
	IVT 2018	IVT 2018	IIIT 2018	
TASA 20-64 AÑOS	73,41	67,67	73,5	75%

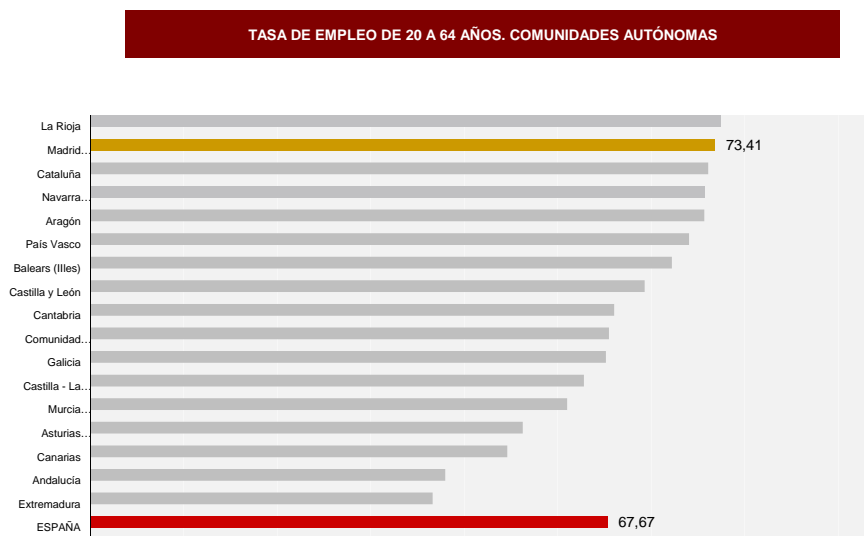

ESTRATEGIA EUROPA 2020

TASA DE EMPLEO 20-64 AÑOS

La Rioja	73,73
Madrid (Comunidad de)	73,41
Cataluña	73,04
Navarra (Comunidad Foral de)	72,86
Aragón	72,84
País Vasco	72,01
Baleares (Illes)	71,10
Castilla y León	69,64
Cantabria	68,02
Comunidad Valenciana	67,74
Galicia	67,57
Castilla - La Mancha	66,40
Murcia (Región de)	65,51
Asturias (Principado de)	63,13
Canarias	62,30
Andalucía	58,99
Extremadura	58,30
ESPAÑA	67,67

Fuente: Encuesta de Población Activa (INE). Elaboración propia.

IV Trim. 2018

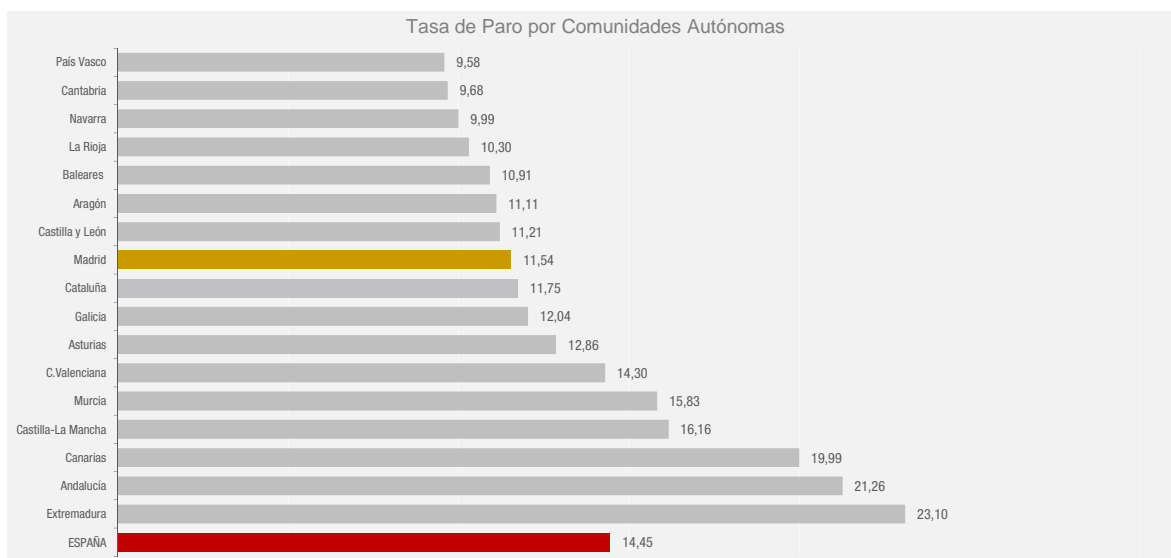
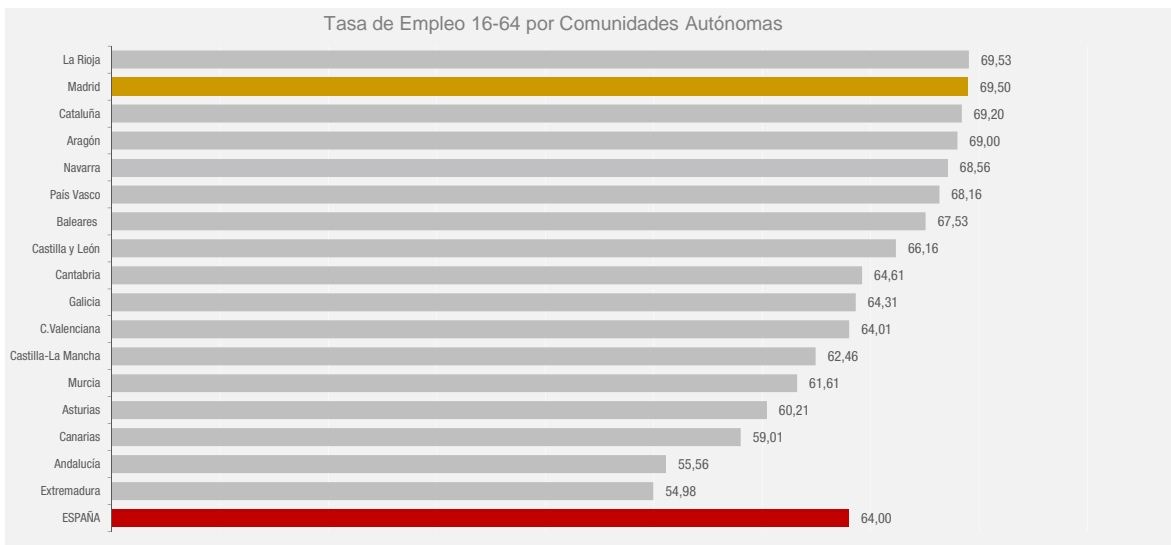
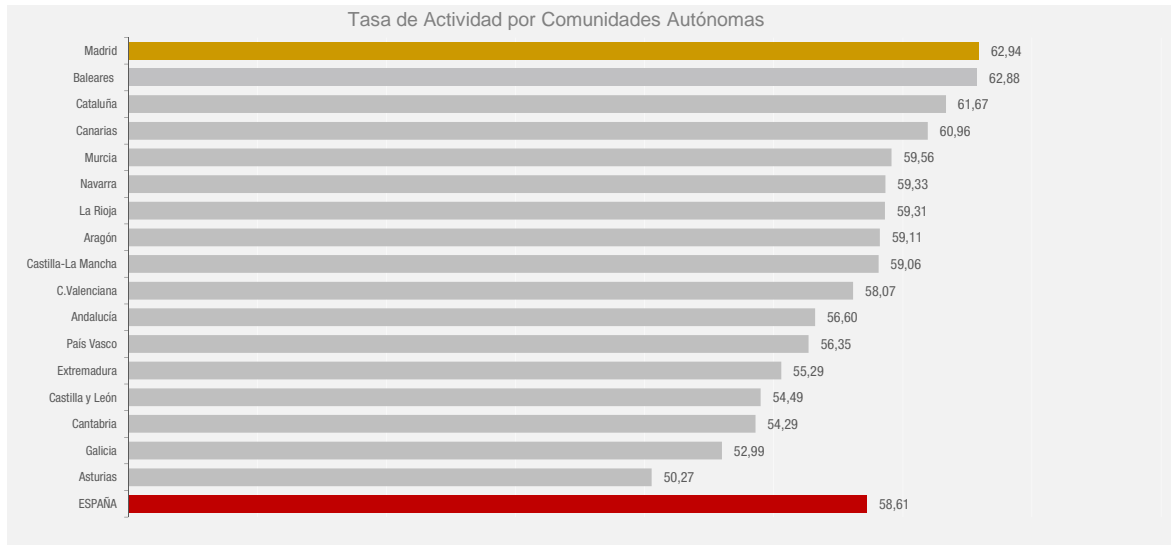

Fuente: Encuesta de Población Activa (INE). Elaboración propia.

IV Trim. 2018

B.2 RÁNKINGS: VARIACIONES ANUALES Y TRIMESTRALES, ABSOLUTAS Y RELATIVAS

VARIACIÓN ANUAL (absoluta)						VARIACIÓN ANUAL (%)					
ACTIVOS		OCUPADOS		PARADOS		ACTIVOS		OCUPADOS		PARADOS	
Cataluña	47,1	Andalucía	118,6	Navarra	1,8	Baleares	4,82	Baleares	6,86	Navarra	5,90
Madrid	38,2	Madrid	108,6	Aragón	-0,5	Canarias	2,09	Canarias	4,77	Aragón	-0,69
Baleares	28,7	Cataluña	75,0	La Rioja	-1,6	Navarra	2,07	Andalucía	3,99	Cataluña	-5,82
Canarias	23,3	Canarias	41,6	Baleares	-7,0	Aragón	1,68	Castilla-La Mancha	3,87	Murcia	-6,73
Aragón	10,7	Baleares	35,7	Murcia	-8,2	Murcia	1,42	Madrid	3,71	Canarias	-7,40
Murcia	10,0	Galicia	32,3	Asturias	-9,0	La Rioja	1,25	Extremadura	3,19	Extremadura	-7,60
Navarra	6,4	Castilla-La Mancha	30,9	Extremadura	-9,4	Cataluña	1,24	Murcia	3,11	País Vasco	-8,91
País Vasco	5,1	C.Valenciana	26,8	País Vasco	-9,6	Madrid	1,13	Galicia	3,06	Baleares	-9,29
Extremadura	2,4	Castilla y León	25,0	Cantabria	-11,1	País Vasco	0,50	La Rioja	2,63	La Rioja	-9,35
La Rioja	1,9	Murcia	18,2	Canarias	-18,2	Extremadura	0,48	Castilla y León	2,59	Andalucía	-13,14
Galicia	-0,9	País Vasco	14,8	Cataluña	-27,9	Galicia	-0,07	Cataluña	2,26	Asturias	-13,47
Castilla y León	-3,3	Extremadura	11,8	Castilla y León	-28,3	Andalucía	-0,19	Aragón	1,99	Madrid	-15,08
Castilla-La Mancha	-5,6	Aragón	11,2	Galicia	-33,2	Castilla y León	-0,30	Cantabria	1,71	C.Valenciana	-16,08
Asturias	-6,7	Navarra	4,6	Castilla-La Mancha	-36,5	Castilla-La Mancha	-0,56	Navarra	1,66	Galicia	-18,22
Cantabria	-7,1	Cantabria	4,1	C.Valenciana	-65,9	Asturias	-1,48	País Vasco	1,61	Castilla y León	-18,46
Andalucía	-7,59	La Rioja	3,6	Madrid	-70,4	C.Valenciana	-1,60	C.Valenciana	1,32	Castilla-La Mancha	-18,59
C.Valenciana	-39,1	Asturias	2,2	Andalucía	-126,2	Cantabria	-2,58	Asturias	0,57	Cantabria	-30,07
ESPAÑA	103,8	ESPAÑA	566,2	ESPAÑA	-462,4	ESPAÑA	0,46	ESPAÑA	2,98	ESPAÑA	-12,28

VARIACIÓN TRIMESTRAL (absoluta)						VARIACIÓN TRIMESTRAL (%)					
ACTIVOS		OCUPADOS		PARADOS		ACTIVOS		OCUPADOS		PARADOS	
Cataluña	44,9	Andalucía	57,5	Cataluña	47,7	Cataluña	1,18	Andalucía	1,90	Baleares	42,05
Madrid	37,6	Madrid	43,9	Baleares	20,2	País Vasco	1,17	Murcia	1,59	Aragón	13,43
País Vasco	11,9	Castilla-La Mancha	12,4	Aragón	8,5	Madrid	1,11	Castilla-La Mancha	1,52	Cataluña	11,81
Canarias	10,0	Murcia	9,5	Extremadura	6,9	Murcia	0,98	Madrid	1,47	La Rioja	7,06
Castilla-La Mancha	8,4	País Vasco	9,1	Canarias	5,9	Canarias	0,89	País Vasco	0,99	Extremadura	6,47
Murcia	7,0	Canarias	4,1	País Vasco	2,8	Castilla-La Mancha	0,86	Canarias	0,45	Cantabria	6,20
Aragón	5,4	C.Valenciana	3,1	Cantabria	1,5	Aragón	0,84	Navarra	0,35	Navarra	4,37
Navarra	2,3	Navarra	1,0	Navarra	1,3	Navarra	0,74	C.Valenciana	0,15	País Vasco	2,93
La Rioja	-0,4	La Rioja	-1,5	La Rioja	1,1	Extremadura	-0,09	Cataluña	-0,08	Canarias	2,68
Extremadura	-0,4	Andalucía	-2,8	Castilla y León	-1,9	Andalucía	-0,16	Aragón	-0,54	Castilla y León	-1,49
Cantabria	-3,7	Aragón	-3,1	Murcia	-2,5	La Rioja	-0,27	Castilla y León	-0,63	Madrid	-1,56
Andalucía	-6,3	Asturias	-3,8	Asturias	-3,7	Castilla y León	-0,72	Galicia	-0,76	Murcia	-2,15
Asturias	-7,4	Cantabria	-5,2	Castilla-La Mancha	-4,0	Galicia	-1,00	Asturias	-0,95	Castilla-La Mancha	-2,46
Castilla y León	-8,1	Castilla y León	-6,2	Galicia	-4,1	C.Valenciana	-1,02	La Rioja	-1,05	Galicia	-2,65
Galicia	-12,4	Extremadura	-7,4	Madrid	-6,3	Cantabria	-1,36	Extremadura	-1,90	Asturias	-5,96
C.Valenciana	-24,7	Galicia	-8,4	C.Valenciana	-27,8	Asturias	-1,63	Cantabria	-2,11	Andalucía	-7,11
Baleares	-45,4	Baleares	-65,6	Andalucía	-63,9	Baleares	-6,79	Baleares	-10,55	C.Valenciana	-7,48
ESPAÑA	14,9	ESPAÑA	36,6	ESPAÑA	-21,7	ESPAÑA	0,07	ESPAÑA	0,19	ESPAÑA	-0,65

Fuente: Encuesta de Población Activa (INE). Elaboración propia.

IV Trim. 2018

B.3 RÁNKINGS: TASAS DE TEMPORALIDAD Y DE PARO

TASA DE TEMPORALIDAD	
Madrid	20,61
Cataluña	22,06
Asturias	24,05
Navarra	24,11
La Rioja	24,84
Cantabria	24,98
Castilla y León	25,54
Aragón	25,59
Galicia	25,97
Baleares	26,54
País Vasco	26,54
Castilla-La Mancha	28,43
C.Valenciana	28,64
Murcia	32,31
Extremadura	33,13
Canarias	33,13
Andalucía	35,44
ESPAÑA	26,86

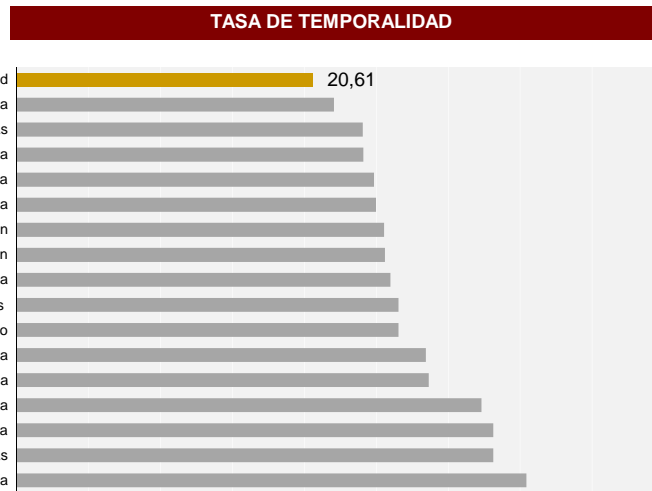

TASA DE PARO	
País Vasco	9,58
Cantabria	9,68
Navarra	9,99
La Rioja	10,30
Baleares	10,91
Aragón	11,11
Castilla y León	11,21
Madrid	11,54
Cataluña	11,75
Galicia	12,04
Asturias	12,86
C.Valenciana	14,30
Murcia	15,83
Castilla-La Mancha	16,16
Canarias	19,99
Andalucía	21,26
Extremadura	23,10
ESPAÑA	14,45

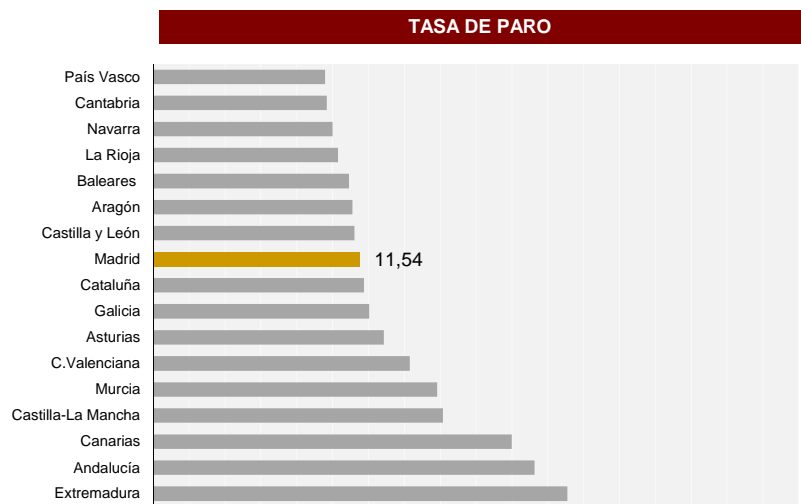

TASA DE TEMPORALIDAD			
Trimestres	MADRID	ESPAÑA	UE-28
TI 12	17,60	23,52	13,4
TII 12	17,70	23,43	13,9
TI 13	16,35	21,94	13,2
TII 13	16,82	22,89	13,8
TI 14	14,86	23,13	13,5
TII 14	16,30	23,95	14,1
TI 15	15,28	23,60	13,6
TII 15	16,47	25,09	14,3
TI 16	17,47	25,04	13,8
TII 16	17,88	25,72	14,4
TI 17	18,47	25,75	13,8
TII 17	19,70	26,81	14,4
TI 18	19,22	26,11	13,9
TII 18	19,53	26,80	14,3
TI 19	19,93	27,43	14,4
TII 19	20,61	26,86	N/D

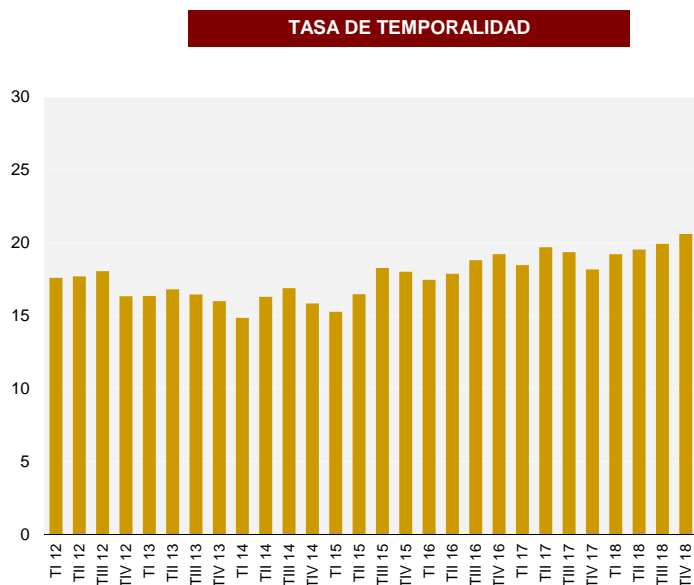

Fuente: Encuesta de Población Activa (INE). Elaboración propia.

IV Trim. 2018

C.1 POBLACIÓN, ACTIVOS, OCUPADOS, PARADOS, ASALARIADOS POR GRUPOS DE EDAD Y SEXO. Madrid y España

MADRID	< 25	<30	30-54	55 - 64	16-64	16 Y +
AMBOS SEXOS						
POBLACIÓN	578,5	946,6	2.570,3	804,0	4.320,9	5.452,1
ACTIVOS	215,5	541,7	2.314,2	542,1	3.397,9	3.431,8
OCUPADOS	149,9	422,7	2.099,8	480,4	3.002,9	3.035,6
PARADOS	65,6	119,0	214,4	61,6	395,0	396,2
ASALARIADOS	142,6	400,2	1.874,1	404,6	2.679,0	2.693,9
TASA DE ACTIVIDAD	37,3	57,2	90,0	67,4	78,6	62,9
TASA DE EMPLEO	25,9	44,6	81,7	59,8	69,5	55,7
TASA DE PARO	30,4	22,0	9,3	11,4	11,6	11,5
TASA DE SALARIZACIÓN	95,1	94,7	89,3	84,2	89,2	88,7
TASA DE TEMPORALIDAD	63,4	46,8	17,2	10,5	20,6	20,6
HOMBRES						
POBLACIÓN	291,9	471,3	1.255,9	376,6	2.103,8	2.581,5
ACTIVOS	108,9	272,6	1.186,3	287,2	1.746,1	1.762,9
OCUPADOS	73,4	212,3	1.080,8	259,1	1.552,2	1.567,8
PARADOS	35,5	60,3	105,6	28,0	193,9	195,1
ASALARIADOS	69,1	197,4	933,6	201,0	1.332,0	1.336,6
TASA DE ACTIVIDAD	37,3	57,8	94,5	76,2	83,0	68,3
TASA DE EMPLEO	25,1	45,0	86,1	68,8	73,8	60,7
TASA DE PARO	32,6	22,1	8,9	9,8	11,1	11,1
TASA DE SALARIZACIÓN	94,2	93,0	86,4	77,6	85,8	85,2
TASA DE TEMPORALIDAD	62,7	42,9	15,9	9,7	19,0	19,0
MUJERES						
POBLACIÓN	286,5	475,3	1.314,4	427,4	2.217,1	2.870,6
ACTIVOS	106,6	269,1	1.127,9	254,9	1.651,9	1.668,9
OCUPADOS	76,6	210,4	1.019,1	221,3	1.450,8	1.467,8
PARADOS	30,0	58,7	108,8	33,6	201,1	201,1
ASALARIADOS	73,5	202,8	940,5	203,6	1.346,9	1.357,4
TASA DE ACTIVIDAD	37,2	56,6	85,8	59,6	74,5	58,1
TASA DE EMPLEO	26,7	44,3	77,5	51,8	65,4	51,1
TASA DE PARO	28,2	21,8	9,6	13,2	12,2	12,0
TASA DE SALARIZACIÓN	95,9	96,4	92,3	92,0	92,8	92,5
TASA DE TEMPORALIDAD	64,0	50,6	18,6	11,2	22,3	22,2

ESPAÑA	< 25	<30	30-54	55 - 64	16-64	16 Y +
AMBOS SEXOS						
POBLACIÓN	4.108,1	6.611,4	17.613,6	6.034,1	30.259,1	39.019,5
ACTIVOS	1.499,7	3.594,6	15.379,7	3.686,1	22.660,4	22.868,8
OCUPADOS	996,8	2.692,1	13.475,4	3.198,4	19.365,8	19.564,6
PARADOS	503,0	902,5	1.904,3	487,7	3.294,6	3.304,3
ASALARIADOS	941,4	2.500,6	11.367,9	2.494,7	16.363,2	16.453,6
TASA DE ACTIVIDAD	36,5	54,4	87,3	61,1	74,9	58,6
TASA DE EMPLEO	24,3	40,7	76,5	53,0	64,0	50,1
TASA DE PARO	33,5	25,1	12,4	13,2	14,5	14,4
TASA DE SALARIZACIÓN	94,4	92,9	84,4	78,0	84,5	84,1
TASA DE TEMPORALIDAD	69,5	55,5	23,7	13,1	26,9	26,9
HOMBRES						
POBLACIÓN	2.103,4	3.360,7	8.819,7	2.947,5	15.128,0	18.971,5
ACTIVOS	807,7	1.905,6	8.169,9	2.033,7	12.109,1	12.227,2
OCUPADOS	535,8	1.430,3	7.318,8	1.790,5	10.539,6	10.653,1
PARADOS	271,8	475,3	851,0	243,2	1.569,5	1.574,1
ASALARIADOS	497,8	1.310,5	5.924,4	1.308,2	8.543,1	8.583,3
TASA DE ACTIVIDAD	38,4	56,7	92,6	69,0	80,0	64,5
TASA DE EMPLEO	25,5	42,6	83,0	60,7	69,7	56,2
TASA DE PARO	33,7	24,9	10,4	12,0	13,0	12,9
TASA DE SALARIZACIÓN	92,9	91,6	80,9	73,1	81,1	80,6
TASA DE TEMPORALIDAD	69,8	54,5	22,9	13,4	26,3	26,2
MUJERES						
POBLACIÓN	2.004,7	3.250,7	8.793,9	3.086,5	15.131,0	20.047,9
ACTIVOS	692,1	1.689,0	7.209,8	1.652,5	10.551,3	10.641,6
OCUPADOS	460,9	1.261,8	6.156,6	1.407,9	8.826,3	8.911,5
PARADOS	231,1	427,2	1.053,3	244,6	1.725,0	1.730,2
ASALARIADOS	443,6	1.190,1	5.443,5	1.186,5	7.820,1	7.870,3
TASA DE ACTIVIDAD	34,5	52,0	82,0	53,5	69,7	53,1
TASA DE EMPLEO	23,0	38,8	70,0	45,6	58,3	44,5
TASA DE PARO	33,4	25,3	14,6	14,8	16,3	16,3
TASA DE SALARIZACIÓN	96,2	94,3	88,4	84,3	88,6	88,3
TASA DE TEMPORALIDAD	69,2	56,6	24,6	12,8	27,7	27,6

C.2 POBLACIÓN, ACTIVOS, OCUPADOS, PARADOS, ASALARIADOS POR SECTORES ECONÓMICOS Y SEXO. Madrid y España

EPA	MADRID				ESPAÑA			
	AGRI.	INDUSTRIA	CONST.	SERVIC.	AGRI.	INDUSTRIA	CONST.	SERVIC.
AMBOS SEXOS								
POBLACIÓN	10,3	275,1	221,4	2.869,0	1.116,9	3.014,6	1.473,3	17.020,9
ACTIVOS	8,0	267,8	211,1	2.731,5	998,7	2.879,6	1.409,1	15.920,3
OCUPADOS	8,0	258,5	189,6	2.579,5	825,6	2.708,3	1.279,9	14.750,8
PARADOS	-	9,3	21,5	152,0	173,1	171,3	129,1	1.169,6
ASALARIADOS	6,2	247,3	144,9	2.295,6	519,1	2.473,4	936,0	12.525,1
TASA DE SALARIZACIÓN	78,12	95,67	76,41	88,99	62,88	91,33	73,13	84,91
TASA DE TEMPORALIDAD	-	14,48	36,87	20,22	59,13	20,02	41,29	25,80
HOMBRES								
POBLACIÓN	7,9	191,7	197,9	1.340,4	797,6	2.212,9	1.346,7	7.765,1
ACTIVOS	6,2	185,8	187,6	1.284,0	741,5	2.122,6	1.287,7	7.348,3
OCUPADOS	6,2	177,9	166,6	1.217,1	630,4	2.010,4	1.164,3	6.848,0
PARADOS	-	7,9	21,0	66,9	111,1	112,2	123,4	500,3
ASALARIADOS	6,2	169,3	128,3	1.032,7	404,0	1.825,1	844,8	5.509,4
TASA DE SALARIZACIÓN	100,00	95,16	77,00	84,85	64,08	90,78	72,55	80,45
TASA DE TEMPORALIDAD	-	11,98	40,21	17,45	56,92	19,49	44,12	23,46
MUJERES								
POBLACIÓN	-	83,4	23,5	1.528,6	319,3	801,7	126,6	9.255,8
ACTIVOS	-	82,0	23,5	1.447,5	257,2	757,0	121,3	8.572,0
OCUPADOS	-	80,6	23,0	1.362,5	195,2	697,9	115,6	7.902,8
PARADOS	-	-	-	85,1	62,0	59,2	5,7	669,3
ASALARIADOS	-	78,0	16,6	1.262,8	115,2	648,3	91,2	7.015,6
TASA DE SALARIZACIÓN	-	96,77	72,13	92,69	58,99	92,90	78,90	88,77
TASA DE TEMPORALIDAD	-	19,90	11,05	22,47	66,90	21,50	15,02	27,63

Fuente: Encuesta de Población Activa (INE). Elaboración propia.

IV Trim. 2018

De cara a la correcta interpretación de los datos, hay que tener en cuenta que los parados pierden su clasificación por Sector Económico cuando llevan un año o más en el desempleo. Pasado este tiempo, el parado se reclasifica como "parado de larga duración", sin ninguna categorización sectorial, lo que afecta no sólo a la cifra de Paro por sectores, si no también a las de Activos, Población, tasa de empleo y tasa de actividad por sectores económicos.

C.3 POBLACIÓN, ACTIVOS, OCUPADOS, PARADOS, ASALARIADOS POR NACIONALIDAD Y SEXO. Madrid y España

EPA	MADRID			ESPAÑA		
	ESPAÑOLA	EXTRANJERA	UE -27	ESPAÑOLA	EXTRANJERA	UE -27
AMBOS SEXOS						
POBLACIÓN	4.795,5	656,6	259,8	34.985,2	4.034,2	1.545,9
ACTIVOS	2.895,3	536,4	228,0	19.982,2	2.886,6	1.078,1
OCUPADOS	2.599,9	435,7	193,9	17.277,5	2.287,0	904,3
PARADOS	295,4	100,7	34,2	2.704,7	599,6	173,8
ASALARIADOS	2.316,4	377,5	166,9	14.534,4	1.919,2	728,6
TASA DE ACTIVIDAD	60,38	81,70	87,76	57,12	71,55	69,74
TASA DE EMPLEO (16-64 años)	69,78	67,85	76,22	64,45	60,80	66,38
TASA DE PARO	10,20	18,78	14,98	13,54	20,77	16,12
TASA DE SALARIZACIÓN	89,10	86,65	86,08	84,12	83,92	80,57
TASA DE TEMPORALIDAD	19,12	29,73	22,10	24,93	41,51	33,38
HOMBRES						
POBLACIÓN	2.288,5	293,1	123,0	17.073,0	1.898,6	746,6
ACTIVOS	1.499,9	263,0	114,6	10.698,6	1.528,6	572,0
OCUPADOS	1.351,6	216,2	98,0	9.415,5	1.237,6	491,1
PARADOS	148,3	46,7	16,6	1.283,1	291,0	80,8
ASALARIADOS	1.162,0	174,6	77,4	7.585,0	998,3	379,5
TASA DE ACTIVIDAD	65,54	89,73	93,17	62,66	80,51	76,61
TASA DE EMPLEO (16-64 años)	73,57	75,09	80,94	66,83	79,54	69,63
TASA DE PARO	9,89	17,77	14,49	11,99	19,04	14,13
TASA DE SALARIZACIÓN	85,97	80,74	79,00	80,56	80,67	77,27
TASA DE TEMPORALIDAD	16,76	33,95	176,77	24,06	42,68	33,81
MUJERES						
POBLACIÓN	2.507,1	363,5	136,8	17.912,3	2.135,7	799,2
ACTIVOS	1.395,4	273,5	113,4	9.283,6	1.358,0	506,2
OCUPADOS	1.248,3	219,5	95,9	7.862,0	1.049,4	413,2
PARADOS	147,1	54,0	17,5	1.421,6	308,6	93,0
ASALARIADOS	1.154,4	202,9	89,5	6.949,5	920,9	349,1
TASA DE ACTIVIDAD	55,66	75,22	82,89	51,83	63,59	63,33
TASA DE EMPLEO (16-64 años)	66,10	61,90	71,92	49,66	69,10	52,91
TASA DE PARO	10,54	19,75	15,47	15,31	22,72	18,37
TASA DE SALARIZACIÓN	92,48	92,48	93,31	88,39	87,75	84,50
TASA DE TEMPORALIDAD	21,50	26,11	20,97	25,87	40,23	32,91

Fuente: Encuesta de Población Activa (INE). Elaboración propia.

IV Trim. 2018

D.1.1 ACTIVOS Y TASA DE ACTIVIDAD por SEXO Y CCAA (16 Y MÁS)

COMUNIDADES AUTÓNOMAS	ACTIVOS	TASA ACTIVIDAD	VARIACIÓN TRIMESTRAL			VARIACIÓN ANUAL		
			Abs	%	Dif. Tasa	Abs	%	Dif. Tasa
AMBOS SEXOS								
ESPAÑA	22.868,8	58,61	14,9	0,07	-0,12	103,8	0,46	-0,19
Andalucía	3.924,6	56,60	-6,3	-0,16	-0,21	-7,6	-0,19	-0,34
Aragón	649,0	59,11	5,4	0,84	0,32	10,7	1,68	0,66
Asturias	448,3	50,27	-7,4	-1,63	-0,79	-6,7	-1,48	-0,40
Baleares	624,2	62,88	-45,4	-6,79	-5,05	28,7	4,82	1,29
Canarias	1.141,6	60,96	10,0	0,89	0,20	23,3	2,09	0,05
Cantabria	267,5	54,29	-3,7	-1,36	-0,81	-7,1	-2,58	-1,56
Castilla y León	1.115,9	54,49	-8,1	-0,72	-0,39	-3,3	-0,30	0,09
Castilla-La Mancha	990,0	59,06	8,4	0,86	0,41	-5,6	-0,56	-0,45
Cataluña	3.842,5	61,67	44,9	1,18	0,50	47,1	1,24	-0,05
C.Valenciana	2.406,7	58,07	-24,7	-1,02	-0,76	-39,1	-1,60	-1,23
Extremadura	495,5	55,29	-0,4	-0,09	-0,03	2,4	0,48	0,52
Galicia	1.237,0	52,99	-12,4	-1,00	-0,55	-0,9	-0,07	0,01
Madrid	3.431,8	62,94	37,6	1,11	0,42	38,2	1,13	-0,38
Murcia	718,3	59,56	7,0	0,98	0,31	10,0	1,42	0,22
Navarra	316,5	59,33	2,3	0,74	0,21	6,4	2,07	0,47
País Vasco	1.029,3	56,35	11,9	1,17	0,55	5,1	0,50	0,03
La Rioja	154,8	59,31	-0,4	-0,27	-0,27	1,9	1,25	0,39
HOMBRES								
ESPAÑA	12.227,2	64,45	-44,8	-0,36	-0,41	67,4	0,55	-0,12
Andalucía	2.170,1	63,96	2,8	0,13	-0,04	7,9	0,37	0,01
Aragón	350,3	65,00	3,4	0,98	0,44	5,2	1,49	0,64
Asturias	229,1	54,16	-7,8	-3,30	-1,80	-4,9	-2,08	-0,74
Baleares	339,5	68,91	-13,4	-3,79	-3,22	15,3	4,73	1,28
Canarias	606,8	65,79	2,5	0,42	-0,08	13,3	2,25	0,19
Cantabria	146,0	61,25	-0,7	-0,50	-0,35	0,8	0,57	0,27
Castilla y León	609,6	60,48	-9,2	-1,49	-0,90	-0,2	-0,03	0,28
Castilla-La Mancha	553,2	65,92	-4,2	-0,76	-0,61	-5,4	-0,96	-0,75
Cataluña	2.017,8	66,81	3,3	0,16	-0,16	22,5	1,13	-0,17
C.Valenciana	1.304,4	64,42	-14,1	-1,07	-0,86	-8,3	-0,63	-0,66
Extremadura	275,3	62,14	-2,3	-0,83	-0,49	-1,5	-0,56	-0,02
Galicia	641,0	57,42	-5,7	-0,88	-0,53	-2,3	-0,36	-0,14
Madrid	1.762,9	68,29	7,7	0,44	0,00	30,5	1,76	0,05
Murcia	397,5	66,39	1,2	0,30	-0,10	1,9	0,47	-0,31
Navarra	165,1	62,90	-2,7	-1,58	-1,25	-0,5	-0,30	-0,94
País Vasco	534,6	60,97	-2,6	-0,48	-0,42	-4,9	-0,90	-0,84
La Rioja	81,1	63,41	-1,8	-2,13	-1,45	-1,7	-2,03	-1,64
MUJERES								
ESPAÑA	10.641,6	53,08	59,6	0,56	0,15	36,4	0,34	-0,25
Andalucía	1.754,5	49,54	-9,2	-0,52	-0,37	-15,5	-0,88	-0,67
Aragón	298,7	53,44	2,0	0,67	0,20	5,6	1,91	0,68
Asturias	219,2	46,77	0,4	0,19	0,13	-1,9	-0,85	-0,08
Baleares	284,7	56,94	-32,1	-10,12	-6,85	13,4	4,94	1,28
Canarias	534,8	56,28	7,5	1,43	0,48	10,0	1,90	-0,09
Cantabria	121,5	47,77	-3,0	-2,38	-1,23	-7,9	-6,11	-3,26
Castilla y León	506,3	48,69	1,1	0,21	0,11	-3,1	-0,61	-0,09
Castilla-La Mancha	436,8	52,18	12,6	2,98	1,43	-0,2	-0,04	-0,14
Cataluña	1.824,7	56,83	41,6	2,33	1,11	24,6	1,37	0,05
C.Valenciana	1.102,3	52,01	-10,6	-0,95	-0,66	-30,8	-2,72	-1,76
Extremadura	220,3	48,59	1,9	0,86	0,42	3,9	1,81	1,05
Galicia	596,0	48,93	-6,7	-1,12	-0,58	1,4	0,24	0,14
Madrid	1.668,9	58,14	30,0	1,83	0,79	7,7	0,46	-0,76
Murcia	320,8	52,83	5,8	1,84	0,72	8,2	2,62	0,76
Navarra	151,3	55,86	5,0	3,39	1,62	6,9	4,77	1,85
País Vasco	494,7	52,08	14,5	3,01	1,43	10,0	2,06	0,83
La Rioja	73,7	55,38	1,3	1,86	0,87	3,6	5,11	2,35

D.1.2 ACTIVOS Y TASA DE ACTIVIDAD por SEXO Y CCAA (16-64 Años)

COMUNIDADES AUTÓNOMAS	ACTIVOS	TASA ACTIVIDAD	VARIACIÓN TRIMESTRAL			VARIACIÓN ANUAL		
			Absoluta	%	Diferencia Tasa	Absoluta	%	Diferencia Tasa
AMBOS SEXOS								
ESPAÑA	22.660,4	74,89	12,9	0,06	-0,11	81,8	0,36	-0,18
Andalucía	3.901,0	70,63	-0,3	-0,01	-0,07	-7,8	-0,20	-0,24
Aragón	643,2	77,70	4,4	0,68	0,34	9,8	1,55	0,85
Asturias	442,2	69,24	-6,6	-1,47	-0,84	-7,5	-1,67	-0,26
Baleares	614,5	75,93	-48,8	-7,36	-6,61	23,9	4,04	1,00
Canarias	1.125,9	73,89	10,1	0,91	0,31	23,8	2,16	0,31
Cantabria	265,2	71,60	-4,5	-1,65	-1,17	-7,3	-2,68	-1,77
Castilla y León	1.103,7	74,60	-9,6	-0,86	-0,56	-4,7	-0,42	0,25
Castilla-La Mancha	980,4	74,57	7,3	0,75	0,45	-9,9	-1,00	-0,84
Cataluña	3.803,4	78,49	37,3	0,99	0,51	41,4	1,10	-0,11
C.Valenciana	2.389,3	74,70	-21,7	-0,90	-0,82	-38,6	-1,59	-1,47
Extremadura	491,9	71,65	-0,9	-0,18	-0,03	1,6	0,33	0,79
Galicia	1.223,2	73,18	-11,6	-0,94	-0,63	-0,9	-0,07	0,29
Madrid	3.397,9	78,64	37,3	1,11	0,55	36,7	1,09	-0,40
Murcia	714,7	73,27	8,8	1,24	0,63	10,3	1,46	0,36
Navarra	313,8	76,24	2,5	0,79	0,35	5,8	1,88	0,53
País Vasco	1.021,6	75,45	12,6	1,25	0,86	3,0	0,29	0,12
La Rioja	153,6	77,58	-0,2	-0,13	-0,21	2,1	1,37	0,76
HOMBRES								
ESPAÑA	12.109,1	80,04	-42,0	-0,35	-0,44	58,8	0,49	-0,04
Andalucía	2.155,7	77,83	6,0	0,28	0,15	8,3	0,38	0,26
Aragón	347,4	82,85	3,7	1,07	0,68	5,2	1,53	0,93
Asturias	226,0	71,48	-7,8	-3,32	-2,25	-5,6	-2,42	-0,81
Baleares	334,3	81,58	-16,0	-4,57	-4,50	13,3	4,13	1,07
Canarias	596,2	78,07	2,2	0,37	-0,08	12,3	2,11	0,34
Cantabria	145,2	78,28	-0,8	-0,52	-0,35	0,9	0,63	0,75
Castilla y León	601,3	80,04	-9,7	-1,59	-1,17	-0,7	-0,11	0,62
Castilla-La Mancha	547,5	81,06	-5,0	-0,91	-0,83	-7,6	-1,37	-1,14
Cataluña	1.994,3	82,59	-0,2	-0,01	-0,31	19,1	0,96	-0,26
C.Valenciana	1.295,4	80,69	-10,0	-0,77	-0,75	-5,3	-0,41	-0,52
Extremadura	273,2	78,14	-2,8	-1,03	-0,67	-1,6	-0,58	0,29
Galicia	634,1	76,36	-5,0	-0,78	-0,52	-1,6	-0,25	0,23
Madrid	1.746,1	82,99	7,5	0,43	0,03	29,2	1,70	0,11
Murcia	395,2	79,54	2,4	0,60	0,20	1,0	0,25	-0,47
Navarra	164,2	78,99	-2,7	-1,60	-1,52	-0,4	-0,22	-1,01
País Vasco	529,9	78,74	-1,5	-0,28	-0,31	-5,9	-1,11	-1,00
La Rioja	80,7	81,10	-1,4	-1,66	-1,40	-1,1	-1,31	-1,26
MUJERES								
ESPAÑA	10.551,3	69,73	55,0	0,52	0,22	23,0	0,22	-0,31
Andalucía	1.745,3	63,39	-6,3	-0,36	-0,30	-16,1	-0,91	-0,73
Aragón	295,8	72,41	0,7	0,23	-0,02	4,6	1,58	0,77
Asturias	216,1	67,04	1,2	0,54	0,55	-1,9	-0,87	0,28
Baleares	280,2	70,14	-32,8	-10,49	-8,77	10,6	3,94	0,92
Canarias	529,8	69,68	7,9	1,52	0,70	11,4	2,21	0,29
Cantabria	120,1	64,90	-3,7	-2,99	-1,98	-8,2	-6,42	-4,28
Castilla y León	502,4	68,99	0,1	0,02	0,08	-4,0	-0,79	-0,12
Castilla-La Mancha	432,9	67,72	12,3	2,92	1,82	-2,3	-0,53	-0,50
Cataluña	1.809,2	74,43	37,6	2,12	1,33	22,3	1,25	0,04
C.Valenciana	1.093,9	68,67	-11,7	-1,05	-0,88	-33,4	-2,96	-2,41
Extremadura	218,7	64,92	2,0	0,91	0,64	3,2	1,48	1,33
Galicia	589,1	70,03	-6,6	-1,11	-0,74	0,7	0,12	0,37
Madrid	1.651,9	74,51	29,7	1,83	1,05	7,5	0,46	-0,89
Murcia	319,5	66,75	6,4	2,04	1,09	9,3	3,00	1,25
Navarra	149,6	73,44	5,1	3,55	2,26	6,2	4,29	2,11
País Vasco	491,7	72,20	14,1	2,95	2,01	8,9	1,85	1,23
La Rioja	72,9	74,03	1,2	1,63	1,01	3,1	4,50	2,81

Fuente: Encuesta de Población Activa (INE). Elaboración propia.

IV Trim. 2018

D.1.3. ACTIVOS Y TASA DE ACTIVIDAD por GRUPOS DE EDAD, SEXO Y CCAA

COMUNIDADES AUTÓNOMAS	< 25		< 30		30-54		55-64		16-64		16 Y +	
	ACTIVOS	TASA ACTI.	ACTIVOS	TASA ACTI.	ACTIVOS	TASA ACTI.	ACTIVOS	TASA ACTI.	ACTIVOS	TASA ACTI.	ACTIVOS	TASA ACTI.
AMBOS SEXOS												
ESPAÑA	1.499,7	36,51	3.594,6	54,37	15.379,7	87,32	3.686,1	61,09	22.660,4	74,89	22.868,8	58,61
Andalucía	280,1	35,16	656,4	51,33	2.657,6	83,52	587,0	55,26	3.901,0	70,63	3.924,6	56,60
Aragón	38,5	35,08	97,2	55,94	432,4	90,41	113,7	64,65	643,2	77,70	649,0	59,11
Asturias	17,0	24,75	46,0	41,83	311,3	84,43	84,8	53,06	442,2	69,24	448,3	50,27
Baleares	43,5	41,02	106,7	59,07	419,1	85,95	88,7	62,88	614,5	75,93	624,2	62,88
Canarias	75,1	36,48	189,0	55,51	772,4	85,80	164,5	58,10	1.125,9	73,89	1.141,6	60,96
Cantabria	11,0	24,85	31,2	44,36	183,5	85,10	50,5	59,81	265,2	71,60	267,5	54,29
Castilla y León	57,7	31,48	148,4	50,75	731,0	87,72	224,3	63,41	1.103,7	74,60	1.115,9	54,49
Castilla-La Mancha	69,4	36,71	163,9	54,57	660,3	87,20	156,2	60,74	980,4	74,57	990,0	59,06
Cataluña	307,4	45,60	664,2	61,20	2.543,0	89,78	596,2	64,28	3.803,4	78,49	3.842,5	61,67
C.Valenciana	150,4	34,56	361,9	52,30	1.627,6	87,28	399,9	62,32	2.389,3	74,70	2.406,7	58,07
Extremadura	32,9	33,38	82,4	51,81	323,4	84,97	86,0	58,61	491,9	71,65	495,5	55,29
Galicia	55,0	28,30	155,8	49,00	851,7	86,85	215,7	57,83	1.223,2	73,18	1.237,0	52,99
Madrid	215,5	37,25	541,7	57,22	2.314,2	90,04	542,1	67,42	3.397,9	78,64	3.431,8	62,94
Murcia	56,5	38,31	129,6	55,36	479,7	84,12	105,5	61,60	714,7	73,27	718,3	59,56
Navarra	20,9	35,11	50,3	54,69	211,9	89,49	51,6	62,28	313,8	76,24	316,5	59,33
País Vasco	54,3	31,76	134,9	50,55	706,1	90,58	180,6	58,71	1.021,6	75,45	1.029,3	56,35
La Rioja	8,0	30,19	21,2	51,20	104,9	91,75	27,5	65,10	153,6	77,58	154,8	59,31
HOMBRES												
ESPAÑA	807,7	38,40	1.905,6	56,70	8.169,9	92,63	2.033,7	69,00	12.109,1	80,04	12.227,2	64,45
Andalucía	155,7	37,97	365,0	55,69	1.450,0	91,02	340,7	65,35	2.155,7	77,83	2.170,1	63,96
Aragón	24,1	42,89	54,5	61,68	232,3	95,59	60,6	68,94	347,4	82,85	350,3	65,00
Asturias	8,2	23,27	20,9	37,28	163,0	88,85	42,1	54,97	226,0	71,48	229,1	54,16
Baleares	23,3	43,07	57,1	62,81	227,2	91,16	50,0	71,75	334,3	81,58	339,5	68,91
Canarias	38,9	37,44	96,1	56,25	406,5	89,83	93,6	66,72	596,2	78,07	606,8	65,79
Cantabria	5,7	25,07	16,5	45,76	99,8	92,48	28,8	69,64	145,2	78,28	146,0	61,25
Castilla y León	32,7	34,86	80,9	54,06	393,3	93,14	127,1	70,87	601,3	80,04	609,6	60,48
Castilla-La Mancha	38,4	39,32	89,0	57,35	366,8	94,18	91,7	70,12	547,5	81,06	553,2	65,92
Cataluña	160,8	46,31	346,0	62,69	1.326,0	93,77	322,2	71,81	1.994,3	82,59	2.017,8	66,81
C.Valenciana	83,0	37,16	195,0	55,21	878,8	93,56	221,6	70,81	1.295,4	80,69	1.304,4	64,42
Extremadura	18,3	36,38	44,5	54,63	178,4	92,35	50,3	67,08	273,2	78,14	275,3	62,14
Galicia	31,5	31,58	83,8	51,62	437,6	89,81	112,7	62,32	634,1	76,36	641,0	57,42
Madrid	108,9	37,30	272,6	57,84	1.186,3	94,46	287,2	76,25	1.746,1	82,99	1.762,9	68,29
Murcia	30,4	39,98	69,8	58,06	265,6	90,99	59,8	70,58	395,2	79,54	397,5	66,39
Navarra	11,4	37,72	25,5	54,69	110,6	92,37	28,1	67,69	164,2	78,99	165,1	62,90
País Vasco	29,0	33,11	70,2	51,80	363,0	93,33	96,8	65,13	529,9	78,74	534,6	60,97
La Rioja	-	-	10,9	52,39	55,6	96,71	14,2	67,06	80,7	81,10	81,1	63,41
MUJERES												
ESPAÑA	692,1	34,52	1.689,0	51,96	7.209,8	81,99	1.652,5	53,54	10.551,3	69,73	10.641,6	53,08
Andalucía	124,4	32,17	291,4	46,76	1.154,9	77,33	246,3	45,53	1.745,3	63,39	1.754,5	49,54
Aragón	14,4	26,88	42,6	49,99	190,2	87,56	53,1	60,35	295,8	72,41	298,7	53,44
Asturias	8,8	26,31	25,1	46,58	135,3	82,28	42,7	51,30	216,1	67,04	219,2	46,77
Baleares	20,2	38,89	49,6	55,27	188,1	81,09	38,7	54,23	280,2	70,14	284,7	56,94
Canarias	36,2	35,50	92,8	54,76	356,9	84,28	70,9	49,64	529,8	69,68	534,8	56,28
Cantabria	5,3	24,62	14,7	42,88	77,1	78,94	21,7	50,39	120,1	64,90	121,5	47,77
Castilla y León	25,0	27,95	67,5	47,27	307,9	83,45	97,2	55,74	502,4	68,99	506,3	48,69
Castilla-La Mancha	30,9	33,92	74,9	51,61	281,0	81,50	64,4	51,02	432,9	67,72	436,8	52,18
Cataluña	146,6	44,85	318,2	59,67	1.162,9	86,46	274,0	57,22	1.809,2	74,43	1.824,7	56,83
C.Valenciana	67,4	31,81	166,9	49,26	699,6	81,34	178,3	54,23	1.093,9	68,67	1.102,3	52,01
Extremadura	14,5	30,24	37,9	48,85	138,7	79,52	35,8	49,78	218,7	64,92	220,3	48,59
Galicia	23,5	24,83	72,0	46,28	380,5	84,60	102,9	53,61	589,1	70,03	596,0	48,93
Madrid	106,6	37,21	269,1	56,61	1.088,5	87,57	254,9	59,64	1.651,9	74,51	1.668,9	58,14
Murcia	26,1	36,54	59,8	52,51	206,7	77,92	45,7	52,80	319,5	66,75	320,8	52,83
Navarra	9,5	32,43	24,8	54,68	97,8	89,98	23,5	56,85	149,6	73,44	151,3	55,86
País Vasco	25,3	30,33	64,8	49,27	309,1	87,72	83,8	52,71	491,7	72,20	494,7	52,08
La Rioja	-	-	10,2	50,00	45,7	87,37	13,4	63,14	72,9	74,03	73,7	55,38

Fuente: Encuesta de Población Activa (INE). Elaboración propia.

IV Trim. 2018

D.1.4 ACTIVOS Y TASA ACTIVIDAD por GRUPOS DE EDAD Y SEXO. Madrid y España

MADRID									
GRUPOS DE EDAD	ACTIVOS	TASA ACTIVIDAD	PESO	VARIACIÓN TRIMESTRAL			VARIACIÓN ANUAL		
				Abs	%	Dif. Tasa	Abs	%	Dif. Tasa
AMBOS SEXOS									
<25	215,5	37,25	6,28	1,0	0,47	-0,17	8,9	4,32	0,13
<30	541,7	57,22	15,78	10,1	1,90	0,57	22,1	4,25	0,25
30-54	2.314,2	90,04	67,43	6,0	0,26	0,15	-4,0	-0,17	-0,44
55-64	542,1	67,42	15,80	21,2	4,06	2,10	18,6	3,56	0,16
16-64	3.397,9	78,64	99,01	37,3	1,11	0,55	36,7	1,09	-0,40
16 Y MÁS	3.431,8	62,94	100,00	37,6	1,11	0,42	38,2	1,13	-0,38
HOMBRES									
<25	108,9	37,30	6,18	0,8	0,77	-0,07	1,9	1,79	0,18
<30	272,6	57,84	15,46	7,1	2,68	1,01	14,2	5,49	1,00
30-54	1.186,3	94,46	67,29	-3,9	-0,33	-0,39	-3,0	-0,25	-0,46
55-64	287,2	76,25	16,29	4,3	1,53	0,51	18,0	6,67	2,28
16-64	1.746,1	82,99	99,04	7,5	0,43	0,03	29,2	1,70	0,11
16 Y MÁS	1.762,9	68,29	100,00	7,7	0,44	0,00	30,5	1,76	0,05
MUJERES									
<25	106,6	37,21	6,39	0,2	0,15	-0,28	7,0	7,04	1,07
<30	269,1	56,61	16,12	3,0	1,12	0,14	7,9	3,03	-0,48
30-54	1.127,9	85,81	67,58	9,9	0,89	0,67	-1,1	-0,10	-0,42
55-64	254,9	59,64	15,27	16,8	7,07	3,50	0,7	0,27	-1,72
16-64	1.651,9	74,51	98,98	29,7	1,83	1,05	7,5	0,46	-0,89
16 Y MÁS	1.668,9	58,14	100,00	30,0	1,83	0,79	7,7	0,46	-0,76

ESPAÑA									
GRUPOS DE EDAD	ACTIVOS	TASA ACTIVIDAD	PESO	VARIACIÓN TRIMESTRAL			VARIACIÓN ANUAL		
				Abs	%	Dif. Tasa	Abs	%	Dif. Tasa
AMBOS SEXOS									
<25	1.499,7	36,51	6,56	-102,5	-6,40	-2,70	9,8	0,66	-0,44
<30	3.594,6	54,37	15,72	-108,3	-2,92	-1,87	3,0	0,08	-0,72
30-54	15.379,7	87,32	67,25	45,6	0,30	0,30	-85,8	-0,55	-0,14
55-64	3.686,1	61,09	16,12	75,6	2,10	0,82	164,6	4,68	1,15
16-64	22.660,4	74,89	99,09	12,9	0,06	-0,11	81,8	0,36	-0,18
16 Y MÁS	22.868,8	58,61	100,00	14,9	0,07	-0,12	103,8	0,46	-0,19
HOMBRES									
<25	807,7	38,40	6,61	-68,0	-7,77	-3,48	17,7	2,24	0,09
<30	1.905,6	56,70	15,58	-60,5	-3,08	-2,08	36,7	1,96	0,22
30-54	8.169,9	92,63	66,82	-13,4	-0,16	-0,08	-55,9	-0,68	-0,13
55-64	2.033,7	69,00	16,63	31,9	1,60	0,60	78,0	3,99	0,86
16-64	12.109,1	80,04	99,03	-42,0	-0,35	-0,44	58,8	0,49	-0,04
16 Y MÁS	12.227,2	64,45	100,00	-44,8	-0,36	-0,41	67,4	0,55	-0,12
MUJERES									
<25	692,1	34,52	6,50	-34,5	-4,74	-1,89	-7,8	-1,12	-1,00
<30	1.689,0	51,96	15,87	-47,8	-2,75	-1,66	-33,7	-1,96	-1,70
30-54	7.209,8	81,99	67,75	59,0	0,83	0,68	-29,9	-0,41	-0,13
55-64	1.652,5	53,54	15,53	43,7	2,72	1,04	86,6	5,53	1,42
16-64	10.551,3	69,73	99,15	55,0	0,52	0,22	23,0	0,22	-0,31
16 Y MÁS	10.641,6	53,08	100,00	59,6	0,56	0,15	36,4	0,34	-0,25

Fuente: Encuesta de Población Activa (INE). Elaboración propia.

IV Trim. 2018

D.1.5 ACTIVOS por NIVEL DE ESTUDIOS, SEXO Y CCAA

COMUNIDADES AUTONOMAS	TOTAL	ANALFAB./ EDUCAC. PRIMARIA	1ª ETAPA E. SECUND. Y SIMILAR	2ª ETAPA E. SEC. CON ORI. GENERAL	2ª ETAPA E. SEC. CON ORI. PROFESIONAL	EDUCAC. SUPERIOR
AMBOS SEXOS						
ESPAÑA	22.868,8	1.530,5	6.528,7	3.193,4	2.344,6	9.271,7
Andalucía	3.924,6	396,5	1.326,1	471,3	428,6	1.302,1
Aragón	649,0	39,0	168,2	88,1	84,0	269,8
Asturias	448,3	13,1	110,3	61,5	46,6	216,7
Baleares	624,2	42,1	201,0	106,1	72,0	203,0
Canarias	1.141,6	111,2	332,7	194,5	105,4	397,7
Cantabria	267,5	7,0	66,9	39,3	36,0	118,2
Castilla y León	1.115,9	69,0	326,4	145,4	139,5	435,6
Castilla-La Mancha	990,0	87,3	358,7	125,8	104,4	313,9
Cataluña	3.842,5	252,5	994,7	518,2	379,9	1.697,2
C.Valenciana	2.406,7	127,7	747,2	333,5	269,3	928,9
Extremadura	495,5	49,3	191,0	53,1	53,9	148,3
Galicia	1.237,0	53,2	380,4	156,7	138,1	508,6
Madrid	3.431,8	143,7	742,6	621,7	235,5	1.688,2
Murcia	718,3	71,4	239,8	88,4	76,5	242,3
Navarra	316,5	16,3	65,7	39,0	38,1	157,3
País Vasco	1.029,3	33,2	201,3	120,6	113,0	561,3
La Rioja	154,8	6,0	51,7	20,3	16,6	60,2
HOMBRES						
ESPAÑA	12.227,2	937,7	3.969,8	1.690,8	1.194,4	4.434,5
Andalucía	2.170,1	248,1	798,4	273,7	212,3	637,7
Aragón	350,3	21,5	105,3	47,6	47,3	128,6
Asturias	229,1	7,6	64,2	29,7	23,4	104,2
Baleares	339,5	25,3	127,2	57,3	38,6	91,1
Canarias	606,8	67,6	192,4	104,2	48,7	193,8
Cantabria	146,0	-	43,3	22,5	19,9	56,4
Castilla y León	609,6	46,7	208,8	76,9	75,2	202,0
Castilla-La Mancha	553,2	55,6	223,6	69,7	55,9	148,5
Cataluña	2.017,8	149,3	604,6	263,3	191,2	809,5
C.Valenciana	1.304,4	77,9	466,2	190,4	123,6	446,2
Extremadura	275,3	32,7	121,6	27,7	27,8	65,5
Galicia	641,0	29,4	227,8	79,9	72,9	230,9
Madrid	1.762,9	88,6	436,4	297,6	120,0	820,4
Murcia	397,5	48,1	144,0	45,5	41,4	118,5
Navarra	165,1	8,3	41,1	20,4	24,1	71,3
País Vasco	534,6	16,7	116,9	69,8	59,0	272,2
La Rioja	81,1	-	32,7	8,6	8,4	27,5
MUJERES						
ESPAÑA	10.641,6	592,9	2.558,9	1.502,6	1.150,1	4.837,2
Andalucía	1.754,5	148,4	527,7	197,6	216,4	664,4
Aragón	298,7	17,5	62,9	40,5	36,6	141,2
Asturias	219,2	5,5	46,2	31,8	23,2	112,5
Baleares	284,7	16,8	73,8	48,7	33,5	111,8
Canarias	534,8	43,6	140,3	90,3	56,7	203,9
Cantabria	121,5	-	23,6	16,9	16,1	61,8
Castilla y León	506,3	22,3	117,6	68,5	64,3	233,6
Castilla-La Mancha	436,8	31,7	135,1	56,1	48,5	165,4
Cataluña	1.824,7	103,2	390,2	254,9	188,7	887,7
C.Valenciana	1.102,3	49,8	281,1	143,1	145,7	482,6
Extremadura	220,3	16,6	69,3	25,4	26,1	82,8
Galicia	596,0	23,8	152,5	76,8	65,2	277,7
Madrid	1.668,9	55,1	306,2	324,2	115,5	867,9
Murcia	320,8	23,3	95,8	42,9	35,0	123,8
Navarra	151,3	8,0	24,7	18,6	14,0	86,0
País Vasco	494,7	16,5	84,3	50,8	54,0	289,1
La Rioja	73,7	-	19,0	11,7	8,2	32,6

D.1.6 ACTIVOS Y TASA ACTIVIDAD POR NIVEL DE ESTUDIOS. Madrid y España

MADRID									
NIVEL DE ESTUDIOS	ACTIVOS	TASA ACTIVIDAD	PESO	VARIACIÓN TRIMESTRAL			VARIACIÓN ANUAL		
				Abs	%	Dif. Tasa	Abs	%	Dif. Tasa
AMBOS SEXOS									
TOTAL	3.431,8	62,94	100,00	37,6	1,11	0,42	38,2	1,13	-0,38
ANALFABETOS / EDUC. PRIMARIA	143,7	18,79	4,19	-22,5	-13,54	-2,55	-14,0	-8,87	-1,76
1ª ETAPA E. SECUND. Y SIMILAR	742,6	58,56	21,64	56,7	8,27	2,91	62,3	9,15	2,17
2ª ETAPA E. SEC. CON ORI. GEN.	621,7	61,59	18,12	21,4	3,57	1,19	-38,4	-5,82	-2,33
2ª ETAPA E. SEC. CON ORI. PROF.	235,5	73,73	6,86	-15,2	-6,05	-1,84	-7,1	-2,94	-3,41
EDUCAC. SUPERIOR	1.688,2	80,76	49,19	-2,9	-0,17	-0,09	35,5	2,15	-0,34
HOMBRES									
TOTAL	1.762,9	68,29	100,00	7,7	0,44	0,00	30,5	1,76	0,05
ANALFABETOS / EDUC. PRIMARIA	88,6	28,79	5,02	-11,1	-11,13	-2,41	-0,9	-0,97	0,01
1ª ETAPA E. SECUND. Y SIMILAR	436,4	66,66	24,76	29,1	7,15	1,82	49,0	12,64	1,52
2ª ETAPA E. SEC. CON ORI. GEN.	297,6	64,28	16,88	11,6	4,07	0,85	-35,8	-10,75	-2,36
2ª ETAPA E. SEC. CON ORI. PROF.	120,0	81,16	6,81	-8,2	-6,37	-2,62	-7,9	-6,14	-4,10
EDUCAC. SUPERIOR	820,4	81,35	46,53	-13,9	-1,66	-0,51	26,1	3,29	0,54
MUJERES									
TOTAL	1.668,9	58,14	100,00	30,0	1,83	0,79	7,7	0,46	-0,76
ANALFABETOS / EDUC. PRIMARIA	55,1	12,06	3,30	-11,4	-17,14	-2,43	-13,1	-19,22	-2,88
1ª ETAPA E. SECUND. Y SIMILAR	306,2	49,91	18,35	27,6	9,90	3,82	13,3	4,54	2,04
2ª ETAPA E. SEC. CON ORI. GEN.	324,2	59,32	19,42	9,8	3,12	1,42	-2,6	-0,78	-2,06
2ª ETAPA E. SEC. CON ORI. PROF.	115,5	67,33	6,92	-7,0	-5,72	-1,22	0,7	0,63	-2,41
EDUCAC. SUPERIOR	867,9	80,20	52,00	11,0	1,28	0,32	9,4	1,09	-1,16

ESPAÑA									
NIVEL DE ESTUDIOS	ACTIVOS	TASA ACTIVIDAD	PESO	VARIACIÓN TRIMESTRAL			VARIACIÓN ANUAL		
				Abs	%	Dif. Tasa	Abs	%	Dif. Tasa
Ambos sexos									
TOTAL	22.868,8	58,61	100,00	14,9	0,07	-0,12	103,8	0,46	-0,19
ANALFABETOS / EDUC. PRIMARIA	1.530,5	19,51	6,69	-42,1	-2,68	-0,38	-131,3	-7,90	-0,91
1ª ETAPA E. SECUND. Y SIMILAR	6.528,7	58,69	28,55	-49,0	-0,75	-0,49	-137,7	-2,07	-1,11
2ª ETAPA E. SEC. CON ORI. GEN.	3.193,4	59,64	13,96	12,3	0,39	-0,26	0,2	0,01	-0,53
2ª ETAPA E. SEC. CON ORI. PROF.	2.344,6	75,46	10,25	3,5	0,15	-0,62	75,1	3,31	-1,32
EDUCAC. SUPERIOR	9.271,7	80,00	40,54	90,3	0,98	0,19	297,6	3,32	-0,35
Hombres									
TOTAL	12.227,2	64,45	100,00	-44,8	-0,36	-0,41	67,4	0,55	-0,12
ANALFABETOS / EDUC. PRIMARIA	937,7	27,69	7,67	-18,3	-1,91	-0,20	-71,8	-7,11	-0,87
1ª ETAPA E. SECUND. Y SIMILAR	3.969,8	66,67	32,47	-40,3	-1,01	-1,07	-39,8	-0,99	-1,28
2ª ETAPA E. SEC. CON ORI. GEN.	1.690,8	64,13	13,83	15,6	0,93	-0,16	24,0	1,44	0,30
2ª ETAPA E. SEC. CON ORI. PROF.	1.194,4	80,24	9,77	-12,0	-1,00	-0,95	1,7	0,14	-1,48
EDUCAC. SUPERIOR	4.434,5	80,54	36,27	10,3	0,23	-0,18	153,4	3,58	0,15
Mujeres									
TOTAL	10.641,6	53,08	100,00	59,6	0,56	0,15	36,4	0,34	-0,25
ANALFABETOS / EDUC. PRIMARIA	592,9	13,30	5,57	-23,8	-3,86	-0,48	-59,5	-9,12	-0,88
1ª ETAPA E. SECUND. Y SIMILAR	2.558,9	49,49	24,05	-8,7	-0,34	0,08	-97,9	-3,69	-1,12
2ª ETAPA E. SEC. CON ORI. GEN.	1.502,6	55,29	14,12	-3,3	-0,22	-0,39	-23,8	-1,56	-1,35
2ª ETAPA E. SEC. CON ORI. PROF.	1.150,1	71,07	10,81	15,5	1,37	-0,25	73,4	6,82	-0,90
EDUCAC. SUPERIOR	4.837,2	79,52	45,46	80,0	1,68	0,53	144,2	3,07	-0,81

Fuente: Encuesta de Población Activa (INE). Elaboración propia.

IV Trim. 2018

D.2.1 OCUPADOS Y TASA DE EMPLEO POR SEXO Y CCAA (16 Y MÁS)

COMUNIDADES AUTÓNOMAS	OCUPADOS	TASA EMPLEO	VARIACIÓN TRIMESTRAL			VARIACIÓN ANUAL		
			Absoluta	%	Diferencia Tasa	Absoluta	%	Diferencia Tasa
AMBOS SEXOS								
ESPAÑA	19.564,6	50,14	36,6	0,19	-0,04	566,2	2,98	1,07
Andalucía	3.090,3	44,57	57,5	1,90	0,74	118,6	3,99	1,54
Aragón	577,0	52,55	-3,1	-0,54	-0,44	11,2	1,99	0,74
Asturias	390,6	43,81	-3,8	-0,95	-0,38	2,2	0,57	0,55
Baleares	556,1	56,02	-65,6	-10,55	-7,05	35,7	6,86	2,19
Canarias	913,4	48,78	4,1	0,45	-0,05	41,6	4,77	1,28
Cantabria	241,6	49,04	-5,2	-2,11	-1,11	4,1	1,71	0,72
Castilla y León	990,8	48,38	-6,2	-0,63	-0,30	25,0	2,59	1,44
Castilla-La Mancha	830,1	49,52	12,4	1,52	0,66	30,9	3,87	1,76
Cataluña	3.391,1	54,42	-2,8	-0,08	-0,24	75,0	2,26	0,50
C.Valenciana	2.062,7	49,77	3,1	0,15	-0,06	26,8	1,32	0,41
Extremadura	381,1	42,52	-7,4	-1,90	-0,81	11,8	3,19	1,50
Galicia	1.088,1	46,61	-8,4	-0,76	-0,38	32,3	3,06	1,42
Madrid	3.035,6	55,68	43,9	1,47	0,57	108,6	3,71	1,06
Murcia	604,6	50,14	9,5	1,59	0,56	18,2	3,11	1,01
Navarra	284,8	53,40	1,0	0,35	-0,02	4,6	1,66	0,21
País Vasco	930,6	50,95	9,1	0,99	0,40	14,8	1,61	0,58
La Rioja	138,8	53,20	-1,5	-1,05	-0,66	3,6	2,63	1,06
HOMBRES								
ESPAÑA	10.653,1	56,15	-9,3	-0,09	-0,20	313,9	3,04	1,25
Andalucía	1.781,2	52,50	34,5	1,98	0,92	86,7	5,12	2,38
Aragón	315,7	58,58	-4,0	-1,24	-0,91	0,9	0,28	-0,13
Asturias	202,6	47,90	-3,4	-1,65	-0,76	1,4	0,71	0,68
Baleares	300,9	61,07	-25,5	-7,80	-5,64	21,3	7,63	2,76
Canarias	490,2	53,15	1,7	0,34	-0,11	15,5	3,27	0,68
Cantabria	133,8	56,13	-1,3	-1,00	-0,61	7,6	6,01	3,11
Castilla y León	549,9	54,56	-6,7	-1,21	-0,66	9,0	1,66	1,16
Castilla-La Mancha	487,4	58,08	2,2	0,45	0,18	15,5	3,29	1,76
Cataluña	1.797,8	59,52	-5,6	-0,31	-0,42	38,9	2,21	0,48
C.Valenciana	1.140,5	56,33	-0,1	-0,01	-0,15	21,8	1,94	0,86
Extremadura	224,2	50,61	-3,9	-1,70	-0,85	6,1	2,81	1,64
Galicia	568,3	50,91	-6,4	-1,11	-0,59	16,7	3,02	1,55
Madrid	1.567,8	60,73	9,1	0,59	0,09	60,6	4,02	1,36
Murcia	349,6	58,39	7,3	2,13	0,96	13,5	4,01	1,72
Navarra	150,1	57,18	-4,2	-2,71	-1,82	-2,5	-1,67	-1,66
País Vasco	485,3	55,34	0,2	0,04	-0,09	2,6	0,54	0,04
La Rioja	73,5	57,47	-2,5	-3,29	-2,02	-1,5	-1,95	-1,44
MUJERES								
ESPAÑA	8.911,5	44,45	45,8	0,52	0,11	252,3	2,91	0,91
Andalucía	1.309,1	36,97	23,0	1,79	0,57	32,0	2,50	0,74
Aragón	261,3	46,73	0,8	0,32	0,01	10,4	4,13	1,58
Asturias	188,0	40,11	-0,4	-0,20	-0,04	0,8	0,43	0,44
Baleares	255,2	51,04	-40,1	-13,59	-8,44	14,4	5,96	1,63
Canarias	423,2	44,54	2,4	0,58	0,00	26,0	6,55	1,88
Cantabria	107,8	42,39	-3,9	-3,45	-1,58	-3,5	-3,17	-1,51
Castilla y León	440,9	42,39	0,5	0,11	0,05	16,0	3,77	1,71
Castilla-La Mancha	342,6	40,93	10,2	3,08	1,16	15,4	4,70	1,75
Cataluña	1.593,4	49,63	2,8	0,18	-0,08	36,1	2,32	0,51
C.Valenciana	922,1	43,51	3,2	0,35	0,02	5,1	0,55	-0,01
Extremadura	156,9	34,61	-3,5	-2,18	-0,77	5,7	3,74	1,38
Galicia	519,8	42,67	-2,0	-0,38	-0,19	15,7	3,11	1,31
Madrid	1.467,8	51,13	34,8	2,43	0,99	48,0	3,38	0,79
Murcia	255,0	42,00	2,2	0,87	0,17	4,8	1,90	0,32
Navarra	134,8	49,74	5,2	3,99	1,72	7,2	5,63	2,04
País Vasco	445,3	46,88	8,9	2,04	0,85	12,2	2,81	1,08
La Rioja	65,4	49,10	1,0	1,61	0,65	5,0	8,30	3,47

Fuente: Encuesta de Población Activa (INE). Elaboración propia.

IV Trim. 2018

D.2.2 OCUPADOS Y TASA DE EMPLEO POR SEXO Y CCAA (16-64 años)

COMUNIDADES AUTÓNOMAS	OCUPADOS	TASA EMPLEO	VARIACIÓN TRIMESTRE			VARIACIÓN ANUAL		
			Absoluta	%	Diferencia Tasa	Absoluta	%	Diferencia Tasa
AMBOS SEXOS								
ESPAÑA	19.365,8	64,00	35,3	0,18	-0,01	545,6	2,90	1,43
Andalucía	3.068,7	55,56	62,6	2,08	1,08	118,9	4,03	2,08
Aragón	571,2	69,00	-4,3	-0,75	-0,69	10,1	1,80	0,92
Asturias	384,5	60,21	-2,9	-0,76	-0,29	1,5	0,38	1,01
Baleares	546,5	67,53	-68,8	-11,19	-9,04	31,0	6,02	2,13
Canarias	899,3	59,01	4,3	0,48	0,00	41,3	4,81	1,74
Cantabria	239,3	64,61	-6,0	-2,43	-1,58	3,8	1,62	1,21
Castilla y León	978,9	66,16	-7,5	-0,76	-0,42	23,4	2,45	2,07
Castilla-La Mancha	821,1	62,46	11,7	1,44	0,81	27,1	3,41	1,99
Cataluña	3.353,0	69,20	-10,1	-0,30	-0,44	68,3	2,08	0,57
C.Valenciana	2.047,4	64,01	7,3	0,36	0,11	28,8	1,43	0,68
Extremadura	377,4	54,98	-7,8	-2,03	-1,06	10,9	2,97	2,00
Galicia	1.074,9	64,31	-7,3	-0,67	-0,38	32,9	3,16	2,27
Madrid	3.002,9	69,50	42,9	1,45	0,72	107,4	3,71	1,41
Murcia	601,0	61,61	11,3	1,91	0,93	18,5	3,18	1,32
Navarra	282,2	68,56	1,1	0,40	0,05	4,0	1,45	0,19
País Vasco	922,9	68,16	9,8	1,08	0,66	12,7	1,39	0,85
La Rioja	137,6	69,53	-1,2	-0,90	-0,73	3,7	2,78	1,62
HOMBRES								
ESPAÑA	10.539,6	69,67	-7,4	-0,07	-0,19	305,3	2,98	1,65
Andalucía	1.767,8	63,82	36,9	2,13	1,28	87,4	5,20	3,13
Aragón	312,9	74,62	-3,6	-1,14	-1,04	0,7	0,22	-0,12
Asturias	199,6	63,12	-3,3	-1,64	-0,88	0,7	0,34	1,04
Baleares	295,9	72,19	-27,9	-8,62	-7,36	19,5	7,04	2,88
Canarias	480,5	62,92	1,4	0,30	-0,11	14,1	3,03	0,83
Cantabria	133,0	71,71	-1,4	-1,02	-0,69	7,7	6,12	4,36
Castilla y León	541,8	72,11	-7,1	-1,30	-0,83	8,4	1,57	1,75
Castilla-La Mancha	481,9	71,35	1,6	0,34	0,16	13,5	2,88	1,99
Cataluña	1.774,4	73,48	-8,9	-0,50	-0,64	35,1	2,02	0,53
C.Valenciana	1.132,1	70,52	3,5	0,31	0,11	24,7	2,23	1,37
Extremadura	222,1	63,53	-4,4	-1,95	-1,15	5,9	2,75	2,29
Galicia	561,6	67,63	-5,5	-0,97	-0,60	17,5	3,22	2,47
Madrid	1.552,2	73,78	8,4	0,54	0,11	59,7	4,00	1,73
Murcia	347,3	69,90	8,5	2,50	1,46	12,6	3,77	1,97
Navarra	149,1	71,75	-4,2	-2,74	-2,23	-2,4	-1,59	-1,93
País Vasco	480,6	71,42	1,3	0,27	0,11	1,5	0,32	0,12
La Rioja	73,1	73,47	-2,1	-2,79	-2,14	-0,8	-1,15	-1,02
MUJERES								
ESPAÑA	8.826,3	58,33	42,6	0,49	0,16	240,2	2,80	1,21
Andalucía	1.301,0	47,25	25,7	2,01	0,88	31,5	2,48	1,04
Aragón	258,4	63,24	-0,7	-0,27	-0,33	9,4	3,77	1,99
Asturias	185,0	57,36	0,4	0,21	0,29	0,8	0,43	0,98
Baleares	250,7	62,75	-40,9	-14,03	-10,76	11,6	4,84	1,36
Canarias	418,8	55,09	2,8	0,68	0,10	27,2	6,94	2,66
Cantabria	106,4	57,49	-4,6	-4,14	-2,47	-3,8	-3,49	-1,94
Castilla y León	437,0	60,02	-0,3	-0,08	0,01	15,1	3,57	2,42
Castilla-La Mancha	339,2	53,07	10,0	3,05	1,49	13,6	4,16	2,01
Cataluña	1.578,6	64,94	-1,2	-0,08	-0,24	33,2	2,15	0,61
C.Valenciana	915,3	57,46	3,8	0,42	0,11	4,1	0,45	0,00
Extremadura	155,3	46,11	-3,4	-2,14	-0,97	4,9	3,29	1,73
Galicia	513,3	61,03	-1,8	-0,35	-0,17	15,4	3,09	2,07
Madrid	1.450,8	65,44	34,5	2,44	1,30	47,8	3,40	1,11
Murcia	253,8	53,01	2,8	1,11	0,38	5,9	2,37	0,67
Navarra	133,0	65,30	5,3	4,18	2,39	6,4	5,09	2,36
País Vasco	442,4	64,95	8,5	1,97	1,20	11,1	2,58	1,56
La Rioja	64,5	65,55	0,9	1,34	0,71	4,6	7,61	4,31

Fuente: Encuesta de Población Activa (INE). Elaboración propia.

IV Trim. 2018

D.2.3. OCUPADOS Y TASA DE EMPLEO POR GRUPOS DE EDAD, SEXO Y CCAA

COMUNIDADES AUTÓNOMAS	< 25		< 30		30-54		55-64		16-64		16 Y +	
	OCUPADOS	TASA DE EMPLEO	OCUPADOS	TASA DE EMPLEO	OCUPADOS	TASA DE EMPLEO	OCUPADOS	TASA DE EMPLEO	OCUPADOS	TASA DE EMPLEO	OCUPADOS	TASA DE EMPLEO
AMBOS SEXOS												
ESPAÑA	996,8	24,26	2.692,1	40,72	13.475,4	76,51	3.198,4	53,01	19.365,8	64,00	19.564,6	50,14
Andalucía	153,8	19,31	432,9	33,86	2.161,3	67,92	474,5	44,66	3.068,7	55,56	3.090,3	44,57
Aragón	27,5	25,05	76,2	43,84	392,4	82,05	102,7	58,39	571,2	69,00	577,0	52,55
Asturias	12,3	17,95	34,4	31,23	272,9	74,01	77,3	48,34	384,5	60,21	390,6	43,81
Baleares	33,7	31,72	86,8	48,08	378,5	77,63	81,2	57,54	546,5	67,53	556,1	56,02
Canarias	47,1	22,87	133,1	39,11	637,2	70,78	129,0	45,53	899,3	59,01	913,4	48,78
Cantabria	7,1	16,08	24,0	34,07	168,0	77,90	47,4	56,11	239,3	64,61	241,6	49,04
Castilla y León	43,0	23,46	119,3	40,79	657,2	78,86	202,3	57,21	978,9	66,16	990,8	48,38
Castilla-La Mancha	40,4	21,39	115,7	38,52	571,5	75,47	134,0	52,10	821,1	62,46	830,1	49,52
Cataluña	222,4	32,99	528,8	48,72	2.294,6	81,01	529,7	57,10	3.353,0	69,20	3.391,1	54,42
C. Valenciana	100,5	23,10	271,0	39,16	1.434,6	76,93	341,9	53,28	2.047,4	64,01	2.062,7	49,77
Extremadura	16,3	16,57	49,7	31,26	257,1	67,56	70,6	48,06	377,4	54,98	381,1	42,52
Galicia	38,6	19,89	122,3	38,48	759,8	77,47	192,8	51,70	1.074,9	64,31	1.088,1	46,61
Madrid	149,9	25,92	422,7	44,65	2.099,8	81,70	480,4	59,76	3.002,9	69,50	3.035,6	55,68
Murcia	37,7	25,56	96,5	41,23	415,3	72,83	89,2	52,13	601,0	61,61	604,6	50,14
Navarra	16,0	26,90	41,1	44,72	192,5	81,27	48,6	58,66	282,2	68,56	284,8	53,40
País Vasco	41,7	24,41	113,1	42,36	646,2	82,90	163,7	53,21	922,9	68,16	930,6	50,95
La Rioja	5,7	21,55	16,4	39,58	97,0	84,85	24,3	57,42	137,6	69,53	138,8	53,20
HOMBRES												
ESPAÑA	535,8	25,47	1.430,3	42,56	7.318,8	82,98	1.790,5	60,74	10.539,6	69,67	10.653,1	56,15
Andalucía	84,8	20,69	239,1	36,48	1.246,2	78,23	282,5	54,19	1.767,8	63,82	1.781,2	52,50
Aragón	18,5	32,89	43,8	49,49	214,6	88,31	54,5	62,07	312,9	74,62	315,7	58,58
Asturias	6,6	18,67	16,9	30,04	143,6	78,30	39,1	51,02	199,6	63,12	202,6	47,90
Baleares	18,1	33,39	45,7	50,23	205,3	82,36	44,9	64,46	295,9	72,19	300,9	61,07
Canarias	23,2	22,32	65,4	38,26	340,4	75,24	74,7	53,21	480,5	62,92	490,2	53,15
Cantabria	-	-	12,9	35,83	92,4	85,54	27,7	66,95	133,0	71,71	133,8	56,13
Castilla y León	24,4	26,07	65,5	43,74	360,0	85,26	116,3	64,86	541,8	72,11	549,9	54,56
Castilla-La Mancha	24,1	24,60	67,0	43,18	332,7	85,42	82,2	62,85	481,9	71,35	487,4	58,08
Cataluña	116,4	33,53	278,7	50,50	1.209,7	85,55	285,9	63,72	1.774,4	73,48	1.797,8	59,52
C. Valenciana	55,5	24,86	146,0	41,34	788,7	83,96	197,4	63,08	1.132,1	70,52	1.140,5	56,33
Extremadura	9,0	17,77	28,3	34,73	152,0	78,71	41,8	55,71	222,1	63,53	224,2	50,61
Galicia	21,9	21,94	64,6	39,78	396,9	81,45	100,2	55,37	561,6	67,63	568,3	50,91
Madrid	73,4	25,13	212,3	45,04	1.080,8	86,05	259,1	68,80	1.552,2	73,78	1.567,8	60,73
Murcia	20,4	26,82	53,1	44,15	241,2	82,61	53,1	62,64	347,3	69,90	349,6	58,39
Navarra	8,4	27,86	20,1	43,10	102,3	85,45	26,8	64,44	149,1	71,75	150,1	57,18
País Vasco	23,0	26,26	57,8	42,67	335,5	86,27	87,3	58,73	480,6	71,42	485,3	55,34
La Rioja	-	-	8,7	41,60	52,3	91,05	12,1	57,17	73,1	73,47	73,5	57,47
MUJERES												
ESPAÑA	460,9	22,99	1.261,8	38,82	6.156,6	70,01	1.407,9	45,61	8.826,3	58,33	8.911,5	44,45
Andalucía	68,9	17,83	193,9	31,10	915,1	57,59	192,0	35,48	1.301,0	47,25	1.309,1	36,97
Aragón	9,0	16,83	32,4	37,98	177,8	75,59	48,1	54,71	258,4	63,24	261,3	46,73
Asturias	5,7	17,19	17,5	32,49	129,3	69,76	38,2	45,87	185,0	57,36	188,0	40,11
Baleares	15,6	29,98	41,2	45,89	173,2	72,69	36,3	50,79	250,7	62,75	255,2	51,04
Canarias	23,9	23,43	67,7	39,96	296,8	66,27	54,3	38,00	418,8	55,09	423,2	44,54
Cantabria	-	-	11,0	32,21	75,6	70,24	19,7	45,73	106,4	57,49	107,8	42,39
Castilla y León	18,6	20,73	53,8	37,70	297,2	72,30	86,0	49,33	437,0	60,02	440,9	42,39
Castilla-La Mancha	16,4	17,95	48,7	33,54	238,8	64,93	51,7	40,97	339,2	53,07	342,6	40,93
Cataluña	106,0	32,42	250,0	46,88	1.084,8	76,48	243,8	50,89	1.578,6	64,94	1.593,4	49,63
C. Valenciana	45,0	21,24	125,0	36,89	645,9	69,78	144,5	43,96	915,3	57,46	922,1	43,51
Extremadura	7,3	15,30	21,4	27,62	105,1	56,07	28,8	40,08	155,3	46,11	156,9	34,61
Galicia	16,8	17,74	57,8	37,12	362,9	73,54	92,6	48,23	513,3	61,03	519,8	42,67
Madrid	76,6	26,73	210,4	44,26	1.019,1	77,53	221,3	51,79	1.450,8	65,44	1.467,8	51,13
Murcia	17,3	24,22	43,4	38,15	174,1	62,57	36,2	41,83	253,8	53,01	255,0	42,00
Navarra	7,6	25,92	21,0	46,39	90,2	77,01	21,8	52,85	133,0	65,30	134,8	49,74
País Vasco	18,8	22,48	55,3	42,04	310,7	79,54	76,4	48,06	442,4	64,95	445,3	46,88
La Rioja	-	-	7,7	37,52	44,7	78,57	12,2	57,67	64,5	65,55	65,4	49,10

Fuente: Encuesta de Población Activa (INE). Elaboración propia.

IV Trim. 2018

D.2.4 OCUPADOS Y TASA DE EMPLEO POR EDAD Y SEXO. Madrid y España

MADRID									
GRUPOS DE EDAD	OCUPADOS	TASA DE EMPLEO	PESO	VARIACIÓN TRIMESTRAL			VARIACIÓN ANUAL		
				Abs	%	Dif. Tasa	Abs	%	Dif. Tasa
AMBOS SEXOS									
<25	149,9	25,92	4,94	-5,1	-3,32	-1,14	17,5	13,21	2,12
<30	422,7	44,65	13,92	2,0	0,48	-0,18	37,3	9,67	2,39
30-54	2.099,8	81,70	69,17	28,4	1,37	1,03	43,6	2,12	1,44
55-64	480,4	59,76	15,83	12,5	2,67	1,08	26,6	5,85	1,44
16-64	3.002,9	69,50	98,92	42,9	1,45	0,72	107,4	3,71	1,41
16 Y MÁS	3.035,6	55,68	100,00	43,9	1,47	0,57	108,6	3,71	1,06
HOMBRES									
<25	73,4	25,13	4,68	2,1	3,01	0,50	3,5	5,08	1,33
<30	212,3	45,04	13,54	3,2	1,55	0,30	18,0	9,26	2,30
30-54	1.080,8	86,05	68,93	1,6	0,15	0,06	19,0	1,79	1,31
55-64	259,1	68,80	16,53	3,6	1,40	0,37	22,7	9,61	3,84
16-64	1.552,2	73,78	99,00	8,4	0,54	0,11	59,7	4,00	1,73
16 Y MÁS	1.567,8	60,73	100,00	9,1	0,59	0,09	60,6	4,02	1,36
MUJERES									
<25	76,6	26,73	5,22	-7,3	-8,70	-2,81	14,0	22,28	4,00
<30	210,4	44,26	14,33	-1,2	-0,57	-0,64	19,3	10,08	2,48
30-54	1.019,1	77,53	69,43	26,8	2,70	1,96	24,6	2,48	1,58
55-64	221,3	51,79	15,08	8,9	4,20	1,70	3,8	1,77	-0,70
16-64	1.450,8	65,44	98,84	34,5	2,44	1,30	47,8	3,40	1,11
16 Y MÁS	1.467,8	51,13	100,00	34,8	2,43	0,99	48,0	3,38	0,79
ESPAÑA									
GRUPOS DE EDAD	OCUPADOS	TASA DE EMPLEO	PESO	VARIACIÓN TRIMESTRAL			VARIACIÓN ANUAL		
				Abs	%	Dif. Tasa	Abs	%	Dif. Tasa
AMBOS SEXOS									
<25	996,8	24,26	5,09	-76,7	-7,14	-2,01	65,1	6,98	1,16
<30	2.692,1	40,72	13,76	-76,3	-2,76	-1,33	114,8	4,46	1,19
30-54	13.475,4	76,51	68,88	69,7	0,52	0,43	229,4	1,73	1,60
55-64	3.198,4	53,01	16,35	41,9	1,33	0,32	201,3	6,72	1,99
16-64	19.365,8	64,00	98,98	35,3	0,18	-0,01	545,6	2,90	1,43
16 Y MÁS	19.564,6	50,14	100,00	36,6	0,19	-0,04	566,2	2,98	1,07
HOMBRES									
<25	535,8	25,47	5,03	-41,9	-7,26	-2,15	44,7	9,10	1,66
<30	1.430,3	42,56	13,43	-41,0	-2,79	-1,43	85,5	6,36	1,92
30-54	7.318,8	82,98	68,70	15,5	0,21	0,24	102,0	1,41	1,60
55-64	1.790,5	60,74	16,81	18,1	1,02	0,18	117,8	7,04	2,47
16-64	10.539,6	69,67	98,93	-7,4	-0,07	-0,19	305,3	2,98	1,65
16 Y MÁS	10.653,1	56,15	100,00	-9,3	-0,09	-0,20	313,9	3,04	1,25
MUJERES									
<25	460,9	22,99	5,17	-34,7	-7,01	-1,85	20,4	4,63	0,63
<30	1.261,8	38,82	14,16	-35,3	-2,72	-1,23	29,3	2,38	0,43
30-54	6.156,6	70,01	69,09	54,3	0,89	0,63	127,4	2,11	1,63
55-64	1.407,9	45,61	15,80	23,7	1,71	0,44	83,5	6,31	1,54
16-64	8.826,3	58,33	99,04	42,6	0,49	0,16	240,2	2,80	1,21
16 Y MÁS	8.911,5	44,45	100,00	45,8	0,52	0,11	252,3	2,91	0,91

Fuente: Encuesta de Población Activa (INE). Elaboración propia.

IV Trim. 2018

D.2.5 OCUPADOS por NIVEL DE ESTUDIOS, SEXO Y CCAA

COMUNIDADES AUTONOMAS	TOTAL	ANALFABETOS/EDUCA. PRIMA.	1ª ETAPA E. SECUND. Y SIMILAR	2ª ETAPA E. SEC. CON ORI. GENERAL	2ª ETAPA E. SEC. CON ORI. PROFESIONAL	EDUCAC. SUPERIOR
AMBOS SEXOS						
ESPAÑA	19.564,6	1.117,8	5.261,6	2.730,2	2.005,3	8.449,7
Andalucía	3.090,3	264,9	972,1	390,4	330,4	1.132,4
Aragón	577,0	27,7	145,2	75,4	76,3	252,4
Asturias	390,6	10,3	88,3	53,9	38,3	199,8
Baleares	556,1	36,8	170,7	92,7	65,1	190,8
Canarias	913,4	77,8	246,7	166,7	82,9	339,4
Cantabria	241,6	6,2	57,9	34,8	33,1	109,5
Castilla y León	990,8	50,4	281,5	131,8	125,7	401,4
Castilla-La Mancha	830,1	62,5	290,5	107,1	88,2	281,9
Cataluña	3.391,1	199,2	844,8	439,4	333,1	1.574,7
C.Valenciana	2.062,7	92,1	603,6	286,0	242,7	838,2
Extremadura	381,1	33,2	138,5	42,2	41,9	125,2
Galicia	1.088,1	38,9	323,8	133,6	121,8	469,9
Madrid	3.035,6	112,2	621,3	530,8	210,8	1.560,4
Murcia	604,6	55,3	190,3	75,9	62,6	220,5
Navarra	284,8	13,0	54,4	34,4	34,4	148,7
País Vasco	930,6	25,3	170,1	108,8	97,9	528,6
La Rioja	138,8	5,0	44,7	18,2	14,7	56,2
HOMBRES						
ESPAÑA	10.653,1	701,6	3.326,8	1.481,4	1.051,0	4.092,3
Andalucía	1.781,2	171,0	632,3	235,8	171,1	570,9
Aragón	315,7	17,0	93,0	41,3	43,4	121,0
Asturias	202,6	6,2	52,3	26,4	21,3	96,6
Baleares	300,9	22,0	109,0	49,8	33,6	86,4
Canarias	490,2	46,8	147,5	93,1	37,9	164,9
Cantabria	133,8	-	37,5	21,0	18,7	53,0
Castilla y León	549,9	34,6	183,5	71,8	68,5	191,5
Castilla-La Mancha	487,4	44,2	194,9	60,1	49,9	138,3
Cataluña	1.797,8	118,6	526,0	226,3	173,7	753,2
C.Valenciana	1.140,5	59,3	388,9	169,3	116,1	407,0
Extremadura	224,2	23,5	97,3	23,6	23,0	56,7
Galicia	568,3	21,4	195,1	69,2	65,3	217,2
Madrid	1.567,8	67,9	370,5	258,4	106,8	764,2
Murcia	349,6	38,6	122,6	41,4	36,8	110,2
Navarra	150,1	6,3	35,2	18,5	21,4	68,7
País Vasco	485,3	13,3	100,5	62,6	51,8	257,0
La Rioja	73,5	-	28,7	7,6	7,8	26,0
MUJERES						
ESPAÑA	8.911,5	416,2	1.934,8	1.248,8	954,3	4.357,4
Andalucía	1.309,1	93,8	339,8	154,6	159,3	561,5
Aragón	261,3	10,7	52,3	34,1	32,9	131,3
Asturias	188,0	-	36,1	27,5	17,0	103,2
Baleares	255,2	14,8	61,6	42,9	31,5	104,4
Canarias	423,2	31,1	99,1	73,6	45,0	174,5
Cantabria	107,8	-	20,4	13,9	14,4	56,5
Castilla y León	440,9	15,8	98,1	59,9	57,2	209,9
Castilla-La Mancha	342,6	18,3	95,5	47,0	38,3	143,6
Cataluña	1.593,4	80,6	318,9	213,1	159,4	821,4
C.Valenciana	922,1	32,8	214,7	116,7	126,6	431,3
Extremadura	156,9	9,7	41,3	18,6	18,9	68,4
Galicia	519,8	17,6	128,7	64,4	56,5	252,7
Madrid	1.467,8	44,3	250,9	272,4	104,0	796,2
Murcia	255,0	16,7	67,7	34,5	25,8	110,3
Navarra	134,8	6,8	19,2	15,9	12,9	80,0
País Vasco	445,3	12,0	69,6	46,1	46,1	271,5
La Rioja	65,4	-	16,0	10,6	6,9	30,2

D.2.6 OCUPADOS Y TASA DE EMPLEO POR NIVEL DE ESTUDIOS Y SEXO. Madrid y España

MADRID									
NIVEL DE ESTUDIOS	OCUPADOS	TASA DE EMPLEO	PESO	VARIACION TRIMESTRAL			VARIACION ANUAL		
				Abs	%	Dif. Tasa	Abs	%	Dif. Tasa
AMBOS SEXOS									
TOTAL	3.035,6	55,68	100,00	43,9	1,47	0,57	108,6	3,71	1,06
ANALFAB./EDUCAC. PRIMARIA	112,2	14,68	3,70	-16,0	-12,51	-1,80	-6,5	-5,45	-0,79
1ª ETAPA E. SECUND. Y SIMILAR	621,3	48,99	20,47	46,6	8,12	2,37	96,6	18,42	5,51
2ª ETAPA E. SEC. CON ORI. GEN.	530,8	52,59	17,49	24,6	4,85	1,65	-20,5	-3,72	-0,80
2ª ETAPA E. SEC. CON ORI. PROF.	210,8	66,01	6,95	-8,3	-3,81	-0,07	6,5	3,17	1,04
EDUCAC. SUPERIOR	1.560,4	74,64	51,40	-2,9	-0,19	-0,10	32,4	2,12	-0,33
HOMBRES									
TOTAL	1.567,8	60,73	100,00	9,1	0,59	0,09	60,6	4,02	1,36
ANALFAB./EDUCAC. PRIMARIA	67,9	22,08	4,33	-7,5	-9,98	-1,54	2,7	4,20	1,10
1ª ETAPA E. SECUND. Y SIMILAR	370,5	56,58	23,63	24,7	7,15	1,55	66,3	21,81	5,45
2ª ETAPA E. SEC. CON ORI. GEN.	258,4	55,82	16,48	13,0	5,31	1,39	-27,1	-9,51	-1,26
2ª ETAPA E. SEC. CON ORI. PROF.	106,8	72,24	6,81	-6,4	-5,67	-1,78	-3,3	-2,96	-1,17
EDUCAC. SUPERIOR	764,2	75,79	48,74	-14,7	-1,88	-0,65	22,0	2,96	0,26
MUJERES									
TOTAL	1.467,8	51,13	100,00	34,8	2,43	0,99	48,0	3,38	0,79
ANALFAB./EDUCAC. PRIMARIA	44,3	9,69	3,02	-8,5	-16,12	-1,81	-9,2	-17,22	-2,03
1ª ETAPA E. SECUND. Y SIMILAR	250,9	40,89	17,09	21,9	9,57	3,01	30,3	13,74	4,84
2ª ETAPA E. SEC. CON ORI. GEN.	272,4	49,85	18,56	11,6	4,43	1,81	6,7	2,50	-0,07
2ª ETAPA E. SEC. CON ORI. PROF.	104,0	60,64	7,09	-1,9	-1,82	1,35	9,7	10,33	3,35
EDUCAC. SUPERIOR	796,2	73,58	54,24	11,8	1,50	0,45	10,5	1,33	-0,88

ESPAÑA									
NIVEL DE ESTUDIOS	OCUPADOS	TASA DE EMPLEO	PESO	VARIACION TRIMESTRAL			VARIACION ANUAL		
				Abs	%	Dif. Tasa	Abs	%	Dif. Tasa
AMBOS SEXOS									
TOTAL	19.564,6	50,14	100,00	36,6	0,19	-0,04	566,2	2,98	1,07
ANALFAB./EDUCAC. PRIMARIA	1.117,8	14,25	5,71	-15,0	-1,32	-0,08	-42,4	-3,65	-0,01
1ª ETAPA E. SECUND. Y SIMILAR	5.261,6	47,30	26,89	-39,8	-0,75	-0,39	92,6	1,79	0,93
2ª ETAPA E. SEC. CON ORI. GEN.	2.730,2	50,99	13,95	24,5	0,91	0,04	57,6	2,16	0,63
2ª ETAPA E. SEC. CON ORI. PROF.	2.005,3	64,54	10,25	-8,5	-0,42	-0,91	131,4	7,01	1,14
EDUCAC. SUPERIOR	8.449,7	72,91	43,19	75,4	0,90	0,12	327,1	4,03	0,18
HOMBRES									
TOTAL	10.653,1	56,15	100,00	-9,3	-0,09	-0,20	313,9	3,04	1,25
ANALFAB./EDUCAC. PRIMARIA	701,6	20,72	6,59	4,4	0,62	0,38	-22,4	-3,09	0,23
1ª ETAPA E. SECUND. Y SIMILAR	3.326,8	55,87	31,23	-21,5	-0,64	-0,69	104,1	3,23	1,25
2ª ETAPA E. SEC. CON ORI. GEN.	1.481,4	56,19	13,91	26,4	1,81	0,35	44,3	3,08	1,16
2ª ETAPA E. SEC. CON ORI. PROF.	1.051,0	70,61	9,87	-14,0	-1,32	-1,07	33,3	3,27	0,88
EDUCAC. SUPERIOR	4.092,3	74,32	38,41	-4,6	-0,11	-0,42	154,5	3,92	0,38
MUJERES									
TOTAL	8.911,5	44,45	100,00	45,8	0,52	0,11	252,3	2,91	0,91
ANALFAB./EDUCAC. PRIMARIA	416,2	9,34	4,67	-19,3	-4,44	-0,39	-20,0	-4,59	-0,14
1ª ETAPA E. SECUND. Y SIMILAR	1.934,8	37,42	21,71	-18,4	-0,94	-0,16	-11,6	-0,60	0,34
2ª ETAPA E. SEC. CON ORI. GEN.	1.248,8	45,95	14,01	-1,9	-0,15	-0,29	13,3	1,07	0,11
2ª ETAPA E. SEC. CON ORI. PROF.	954,3	58,97	10,71	5,5	0,58	-0,67	98,1	11,45	1,74
EDUCAC. SUPERIOR	4.357,4	71,63	48,90	80,0	1,87	0,61	172,6	4,12	0,00

Fuente: Encuesta de Población Activa (INE). Elaboración propia.

IV Trim. 2018

D.2.7 OCUPADOS POR SECTOR ECONÓMICO Y CCAA

COMUNIDADES AUTÓNOMAS	OCUPADOS	PESO	VARIACIÓN TRIMESTRAL		VARIACIÓN ANUAL	
			Abs	%	Abs	%
INDUSTRIA						
ESPAÑA	2.708,3	100,00	-17,4	-0,64	-3,0	-0,11
Andalucía	294,2	10,86	21,0	7,70	29,6	11,17
Aragón	113,6	4,20	-0,5	-0,45	1,1	0,95
Asturias	54,8	2,02	-0,8	-1,39	-1,1	-2,01
Baleares	36,2	1,33	-2,0	-5,30	-10,3	-22,15
Canarias	38,2	1,41	-0,6	-1,57	2,2	6,05
Cantabria	37,9	1,40	-1,1	-2,74	1,0	2,83
Castilla y León	179,5	6,63	-6,6	-3,55	8,0	4,65
Castilla-La Mancha	129,0	4,76	-4,1	-3,10	-0,8	-0,60
Cataluña	619,9	22,89	-15,0	-2,37	-3,0	-0,47
C.Valenciana	344,3	12,71	-1,2	-0,36	-29,2	-7,82
Extremadura	35,7	1,32	1,4	4,17	3,0	9,10
Galicia	169,7	6,27	2,7	1,63	-3,6	-2,05
Madrid	258,5	9,54	-8,8	-3,30	-3,5	-1,35
Murcia	88,4	3,26	7,0	8,66	16,9	23,64
Navarra	78,1	2,88	1,7	2,29	1,6	2,12
País Vasco	193,9	7,16	-6,7	-3,34	-15,4	-7,36
La Rioja	34,2	1,26	-3,8	-10,09	-0,5	-1,30
CONSTRUCCIÓN						
ESPAÑA	1.279,9	100,00	39,8	3,21	136,3	11,92
Andalucía	205,9	16,08	11,8	6,09	39,0	23,38
Aragón	36,9	2,88	0,6	1,57	6,4	21,10
Asturias	23,7	1,85	-0,5	-1,94	1,4	6,45
Baleares	52,4	4,10	7,2	15,83	3,5	7,09
Canarias	47,4	3,70	-4,8	-9,21	0,9	2,03
Cantabria	18,8	1,47	0,0	0,26	4,4	30,69
Castilla y León	65,0	5,08	-1,1	-1,65	-3,0	-4,36
Castilla-La Mancha	71,8	5,61	4,2	6,14	10,5	17,17
Cataluña	217,1	16,97	1,0	0,47	5,4	2,54
C.Valenciana	140,4	10,97	3,3	2,39	17,1	13,85
Extremadura	22,1	1,73	2,4	12,29	-0,4	-1,93
Galicia	67,0	5,24	-0,5	-0,76	1,3	2,05
Madrid	189,6	14,81	9,5	5,28	35,6	23,11
Murcia	38,5	3,01	0,9	2,36	4,3	12,74
Navarra	16,5	1,29	-1,3	-7,37	-0,5	-3,01
País Vasco	56,2	4,39	5,8	11,41	9,5	20,28
La Rioja	8,4	0,66	1,4	20,55	1,0	13,48
SERVICIOS						
ESPAÑA	14.750,8	100,00	-43,0	-0,29	428,1	2,99
Andalucía	2.324,0	15,76	-40,1	-1,70	58,3	2,57
Aragón	389,5	2,64	1,3	0,34	2,3	0,60
Asturias	294,3	2,00	-3,6	-1,21	1,2	0,43
Baleares	460,1	3,12	-69,1	-13,06	40,5	9,66
Canarias	807,7	5,48	10,0	1,25	42,0	5,48
Cantabria	178,0	1,21	-4,8	-2,62	-0,6	-0,36
Castilla y León	682,4	4,63	2,0	0,29	16,2	2,43
Castilla-La Mancha	577,9	3,92	11,1	1,95	31,0	5,67
Cataluña	2.500,5	16,95	18,0	0,72	72,7	3,00
C.Valenciana	1.509,7	10,23	-8,8	-0,58	28,0	1,89
Extremadura	273,0	1,85	-6,5	-2,34	10,2	3,87
Galicia	783,4	5,31	-8,2	-1,04	39,9	5,36
Madrid	2.579,5	17,49	43,1	1,70	70,1	2,79
Murcia	396,9	2,69	-0,9	-0,22	-9,6	-2,36
Navarra	180,1	1,22	1,4	0,76	4,4	2,52
País Vasco	672,1	4,56	11,9	1,80	20,3	3,11
La Rioja	88,9	0,60	0,4	0,49	0,5	0,53

D.2.8 OCUPADOS POR SECTOR ECONÓMICO Y SEXO. Madrid y España

MADRID	OCUPADOS	PESO	VARIACION TRIMESTRE		VARIACION ANUAL		
			Absoluta	%	Absoluta	%	
AMBOS SEXOS							
Agricultura	8,0	0,26	0,2	2,18	6,5	429,39	
Industria	258,5	8,52	-8,8	-3,30	-3,5	-1,35	
Construcción	189,6	6,25	9,5	5,28	35,6	23,11	
Servicios	2.579,5	84,98	43,1	1,70	70,1	2,79	
TOTAL	3.035,6	100,00	43,9	1,47	108,6	3,71	
HOMBRES							
Agricultura	6,2	0,40	1,0	19,23	6,2	#¡DIV/0!	
Industria	177,9	11,35	-12,1	-6,35	-11,3	-5,96	
Construcción	166,6	10,63	6,0	3,73	34,3	25,92	
Servicios	1.217,1	77,63	14,2	1,18	31,4	2,65	
TOTAL	1.567,8	100,00	9,1	0,59	60,6	4,02	
MUJERES							
Agricultura	-	-	-	-	-	-	
Industria	80,6	5,49	3,2	4,19	7,7	10,63	
Construcción	23,0	1,57	3,5	18,10	1,3	5,97	
Servicios	1.362,5	92,83	28,9	2,16	38,7	2,92	
TOTAL	1.467,8	100,00	34,8	2,43	48,0	3,38	

ESPAÑA	OCUPADOS	PESO	VARIACION TRIMESTRE		VARIACION ANUAL		
			Absoluta	%	Absoluta	%	
AMBOS SEXOS							
Agricultura	825,6	4,22	57,2	7,44	4,9	0,59	
Industria	2.708,3	13,84	-17,4	-0,64	-3,0	-0,11	
Construcción	1.279,9	6,54	39,8	3,21	136,3	11,92	
Servicios	14.750,8	75,40	-43,0	-0,29	428,1	2,99	
TOTAL	19.564,6	100,00	36,6	0,19	566,2	2,98	
HOMBRES							
Agricultura	630,4	5,92	37,0	6,24	4,9	0,79	
Industria	2.010,4	18,87	-9,6	-0,48	-17,4	-0,86	
Construcción	1.164,3	10,93	31,3	2,77	121,9	11,70	
Servicios	6.848,0	64,28	-68,0	-0,98	204,4	3,08	
TOTAL	10.653,1	100,00	-9,3	-0,09	313,9	3,04	
MUJERES							
Agricultura	195,2	2,19	20,2	11,52	-0,1	-0,03	
Industria	697,9	7,83	-7,8	-1,10	14,3	2,10	
Construcción	115,6	1,30	8,4	7,88	14,4	14,19	
Servicios	7.902,8	88,68	25,0	0,32	223,7	2,91	
TOTAL	8.911,5	100,00	45,8	0,52	252,3	2,91	

Fuente: Encuesta de Población Activa (INE). Elaboración propia.

D.2.9 OCUPADOS POR TIPO DE JORNADA, SEXO Y CCAA

COMUNIDADES AUTÓNOMAS	TIEMPO PARCIAL	VAR. TRIMESTRAL		VAR. ANUAL		TIEMPO COMPLETO	VAR. TRIMESTRAL		VAR. ANUAL	
		Absoluta	%	Absoluta	%		Absoluta	%	Absoluta	%
AMBOS SEXOS										
ESPAÑA	2.894,8	181,0	6,67	89,4	3,19	16.669,8	-144,4	-0,86	476,8	2,94
Andalucía	492,1	25,4	5,45	9,6	1,98	2.598,2	32,1	1,25	109,1	4,38
Aragón	91,8	11,5	14,25	7,8	9,24	485,2	-14,6	-2,92	3,5	0,72
Asturias	59,9	2,1	3,61	6,9	12,98	330,8	-5,9	-1,74	-4,7	-1,39
Baleares	72,1	-1,4	-1,86	1,5	2,10	483,9	-64,2	-11,72	34,2	7,61
Canarias	127,3	4,8	3,91	7,1	5,94	786,1	-0,7	-0,09	34,4	4,58
Cantabria	36,7	2,4	6,98	2,0	5,63	205,0	-7,6	-3,57	2,1	1,03
Castilla y León	155,4	5,8	3,88	5,8	3,86	835,4	-12,0	-1,42	19,2	2,36
Castilla-La Mancha	117,0	8,6	7,94	15,3	15,04	713,1	3,8	0,54	15,6	2,24
Cataluña	495,4	44,2	9,78	31,8	6,87	2.895,8	-46,9	-1,60	43,1	1,51
C.Valenciana	318,5	8,5	2,76	-33,9	-9,62	1.744,2	-5,4	-0,31	60,7	3,61
Extremadura	62,9	4,1	6,92	6,4	11,41	318,2	-11,5	-3,48	5,3	1,70
Galicia	150,9	11,4	8,18	12,7	9,18	937,2	-19,8	-2,07	19,6	2,14
Madrid	395,1	29,6	8,10	6,7	1,72	2.640,4	14,3	0,55	101,9	4,01
Murcia	91,2	3,0	3,35	8,8	10,70	513,5	6,5	1,29	9,4	1,87
Navarra	46,2	4,5	10,71	1,7	3,71	238,6	-3,5	-1,44	3,0	1,27
País Vasco	152,2	15,9	11,64	-2,0	-1,32	778,4	-6,8	-0,86	16,8	2,21
La Rioja	20,8	-0,5	-2,22	0,4	1,94	118,1	-1,0	-0,84	3,2	2,75
HOMBRES										
ESPAÑA	735,5	36,9	5,28	2,1	0,29	9.917,6	-46,2	-0,46	311,7	3,25
Andalucía	129,4	3,4	2,70	-3,4	-2,57	1.651,8	31,1	1,92	90,1	5,77
Aragón	20,4	4,8	30,60	1,6	8,57	295,3	-8,7	-2,88	-0,7	-0,25
Asturias	13,8	1,0	7,68	3,5	34,33	188,8	-4,4	-2,27	-2,1	-1,10
Baleares	17,9	-0,2	-1,28	-2,2	-11,10	282,9	-25,2	-8,19	23,6	9,09
Canarias	42,2	8,7	26,15	9,8	30,33	448,0	-7,1	-1,56	5,7	1,29
Cantabria	7,9	-0,8	-9,66	0,3	4,54	125,9	-0,5	-0,39	7,2	6,10
Castilla y León	37,6	-0,5	-1,29	5,2	15,90	512,4	-6,2	-1,20	3,8	0,75
Castilla-La Mancha	26,7	2,4	9,86	2,9	12,34	460,7	-0,2	-0,04	12,6	2,81
Cataluña	135,7	11,6	9,33	17,2	14,55	1.662,1	-17,2	-1,02	21,6	1,32
C.Valenciana	80,3	-5,6	-6,50	-20,2	-20,14	1.060,3	5,5	0,52	42,0	4,12
Extremadura	13,8	3,4	33,46	1,0	8,26	210,4	-7,3	-3,37	5,1	2,47
Galicia	34,4	2,1	6,58	6,4	22,86	533,8	-8,5	-1,57	10,2	1,96
Madrid	99,8	2,3	2,37	-15,4	-13,40	1.468,0	6,8	0,47	76,1	5,47
Murcia	24,9	0,2	0,68	1,1	4,57	324,7	7,1	2,24	12,4	3,96
Navarra	9,1	1,1	13,47	0,7	8,15	141,0	-5,3	-3,60	-3,2	-2,24
País Vasco	34,3	1,9	6,02	-4,3	-11,21	451,0	-1,7	-0,39	6,9	1,56
La Rioja	-	-	-	-	-	69,5	-3,2	-4,45	0,0	0,04
MUJERES										
ESPAÑA	2.159,3	144,1	7,15	87,2	4,21	6.752,2	-98,2	-1,43	165,1	2,51
Andalucía	362,7	22,0	6,46	13,0	3,71	946,4	1,0	0,11	19,0	2,05
Aragón	71,4	6,7	10,31	6,2	9,44	189,9	-5,8	-2,98	4,2	2,27
Asturias	46,0	1,1	2,45	3,3	7,83	142,0	-1,5	-1,02	-2,5	-1,76
Baleares	54,2	-1,1	-2,05	3,7	7,38	201,0	-39,0	-16,25	10,6	5,59
Canarias	85,1	-4,0	-4,45	-2,7	-3,05	338,1	6,4	1,93	28,7	9,28
Cantabria	28,7	3,2	12,72	1,6	5,94	79,1	-7,1	-8,23	-5,1	-6,10
Castilla y León	117,8	6,3	5,64	0,6	0,54	323,0	-5,8	-1,76	15,4	5,01
Castilla-La Mancha	90,3	6,2	7,39	12,4	15,87	252,3	4,0	1,62	3,0	1,22
Cataluña	359,7	32,6	9,96	14,6	4,24	1.233,7	-29,8	-2,36	21,5	1,77
C.Valenciana	238,2	14,1	6,30	-13,7	-5,43	683,9	-10,9	-1,57	18,8	2,82
Extremadura	49,2	0,6	1,29	5,4	12,33	107,7	-4,1	-3,69	0,3	0,24
Galicia	116,5	9,3	8,66	6,3	5,70	403,3	-11,3	-2,72	9,4	2,38
Madrid	295,4	27,3	10,18	22,1	8,10	1.172,4	7,5	0,64	25,8	2,25
Murcia	66,2	2,8	4,39	7,7	13,19	188,8	-0,6	-0,31	-3,0	-1,54
Navarra	37,1	3,4	10,05	1,0	2,68	97,6	1,8	1,86	6,2	6,80
País Vasco	117,9	13,9	13,39	2,3	1,99	327,4	-5,0	-1,51	9,9	3,11
La Rioja	16,8	-1,2	-6,69	1,9	12,60	48,6	2,2	4,83	3,1	6,89

Fuente: Encuesta de Población Activa (INE). Elaboración propia.

IV Trim. 2018

D.2.10 OCUPADOS por SITUACIÓN PROFESIONAL Y SEXO. Madrid y España

MADRID	TRIMESTRE ACTUAL	VARIACIÓN TRIMESTRAL		VARIACIÓN ANUAL	
		Absoluta	%	Absoluta	%
AMBOS SEXOS					
ASALARIADOS	2.693,9	30,8	1,16	85,9	3,29
Público	476,5	19,0	4,14	1,8	0,38
Privado	2.217,5	11,9	0,54	84,1	3,94
Tasa de Salarización	88,75	-0,27		-0,36	
TRABAJADOR POR CUENTA PROPIA	341,6	13,1	3,98	22,7	7,12
Empleador	88,2	-4,6	-4,93	6,3	7,66
Trabajador Independiente	248,6	18,8	8,18	19,7	8,63
Otras situaciones (*)	-	-	#¡VALOR!	-	-
HOMBRES					
ASALARIADOS	1.336,6	2,3	0,17	39,6	3,05
Público	213,4	9,6	4,70	14,9	7,48
Privado	1.123,2	-7,3	-0,64	24,7	2,25
Tasa de Salarización	85,25	-0,35		-0,80	
TRABAJADOR POR CUENTA PROPIA	231,3	6,8	3,04	21,0	10,00
Empleador	58,1	-1,3	-2,20	3,0	5,36
Trabajador Independiente	169,9	8,6	5,32	18,7	12,40
Otras situaciones (*)	-	-	-	-	-
MUJERES					
ASALARIADOS	1.357,4	28,5	2,15	46,3	3,53
Público	263,1	9,4	3,69	-13,0	-4,72
Privado	1.094,3	19,2	1,78	59,3	5,73
Tasa de Salarización	92,48	-0,25		0,14	
TRABAJADOR POR CUENTA PROPIA	110,4	6,3	6,01	1,7	1,55
Empleador	30,1	-3,3	-9,79	3,3	12,41
Trabajador Independiente	78,7	10,2	14,92	1,0	1,28
Otras situaciones (*)	-	-	-	-	-

ESPAÑA	TRIMESTRE ACTUAL	VARIACIÓN TRIMESTRAL		VARIACIÓN ANUAL	
		Absoluta	%	Absoluta	%
AMBOS SEXOS					
ASALARIADOS	16.453,6	20,0	0,12	531,0	3,34
Público	3.211,0	43,4	1,37	136,2	4,43
Privado	13.242,6	-23,4	-0,18	394,8	3,07
Tasa de Salarización	84,10	-0,06	0,00	0,29	
TRABAJADOR POR CUENTA PROPIA	3.111,0	16,6	0,54	35,2	1,14
Empleador	959,1	-22,3	-2,27	-9,2	-0,95
Trabajador Independiente	2.063,7	62,7	3,13	65,0	3,25
Otras situaciones (*)	88,1	-23,8	-21,27	-20,6	-18,98
HOMBRES					
ASALARIADOS	8.583,3	-39,2	-0,45	274,4	3,30
Público	1.427,4	19,3	1,37	72,0	5,31
Privado	7.155,8	-58,5	-0,81	202,4	2,91
Tasa de Salarización	80,57	-0,30	0,00	0,21	
TRABAJADOR POR CUENTA PROPIA	2.069,8	29,9	1,47	39,5	1,95
Empleador	671,6	8,5	1,29	5,1	0,77
Trabajador Independiente	1.352,3	36,4	2,76	42,0	3,21
Otras situaciones (*)	45,9	-15,0	-24,64	-7,6	-14,23
MUJERES					
ASALARIADOS	7.870,3	59,2	0,76	256,7	3,37
Público	1.783,6	24,2	1,37	64,3	3,74
Privado	6.086,8	35,0	0,58	192,4	3,26
Tasa de Salarización	88,32	0,21	0,00	0,39	
TRABAJADOR POR CUENTA PROPIA	1.041,1	-13,3	-1,27	-4,4	-0,42
Empleador	287,5	-30,9	-9,69	-14,3	-4,73
Trabajador Independiente	711,3	26,3	3,84	23,0	3,34
Otras situaciones (*)	42,3	-8,8	-17,25	-13,0	-23,57

(*) Contiene: Cooperativista, ayuda familiar y otras situaciones

Fuente: Encuesta de Población Activa (INE). Elaboración propia.

IV Trim. 2018

D.2.11 OCUPADOS POR SITUACIÓN PROFESIONAL, SEXO Y CCAA

COMUNIDADES AUTÓNOMAS	ASALARIADOS				TRABAJADOR POR CUENTA PROPIA			
	PÚBLICO	PRIVADO	TOTAL	TASA SALARIZACIÓN	EMPLEADOR	TRAB. INDEP.	OTRAS SITUACIONES (*)	TOTAL
AMBOS SEXOS								
ESPAÑA	3.211,0	13.242,6	16.453,6	84,10	959,1	2.063,7	88,1	3.111,0
Andalucía	565,6	1.986,0	2.551,6	82,57	175,2	347,4	16,1	538,6
Aragón	108,0	378,2	486,2	84,27	29,8	58,8	-	90,8
Asturias	71,0	238,3	309,4	79,20	22,3	56,1	-	81,3
Baleares	77,9	367,8	445,7	80,16	31,8	74,6	-	110,3
Canarias	145,1	655,9	801,0	87,70	36,1	74,6	-	112,4
Cantabria	43,3	156,0	199,3	82,48	13,4	26,8	-	42,3
Castilla y León	188,6	612,3	800,9	80,84	47,7	135,2	6,9	189,9
Castilla-La Mancha	158,8	522,7	681,5	82,10	46,6	97,6	-	148,6
Cataluña	464,3	2.409,9	2.874,2	84,76	149,9	355,2	11,9	517,0
C.Valenciana	297,2	1.409,0	1.706,1	82,72	133,3	213,0	10,2	356,5
Extremadura	89,3	213,4	302,7	79,44	20,8	55,9	-	78,3
Galicia	190,4	682,9	873,3	80,26	68,1	140,9	5,8	214,7
Madrid	476,5	2.217,5	2.693,9	88,75	88,2	248,6	-	341,6
Murcia	90,2	427,4	517,6	85,61	29,3	55,6	-	87,0
Navarra	45,5	199,9	245,4	86,16	13,6	24,3	-	39,4
País Vasco	157,5	642,5	799,9	85,96	43,2	78,8	8,7	130,7
La Rioja	19,7	97,5	117,2	84,40	6,8	14,0	-	21,7
HOMBRES								
ESPAÑA	1.427,4	7.155,8	8.583,3	80,57	671,6	1.352,3	45,9	2.069,8
Andalucía	290,4	1.128,2	1.418,6	79,64	126,9	226,7	9,0	362,6
Aragón	41,5	211,8	253,3	80,24	21,1	40,2	-	62,4
Asturias	28,4	126,7	155,0	76,51	10,9	34,6	-	47,6
Baleares	38,3	191,8	230,1	76,48	23,3	45,4	-	70,8
Canarias	68,2	341,1	409,4	83,52	26,0	54,0	-	80,8
Cantabria	18,6	88,5	107,0	79,99	9,0	16,6	-	26,8
Castilla y León	78,7	342,7	421,4	76,63	34,7	90,1	-	128,5
Castilla-La Mancha	79,6	302,2	381,8	78,33	36,7	67,0	-	105,6
Cataluña	178,4	1.268,1	1.446,4	80,46	112,2	233,6	5,5	351,3
C.Valenciana	131,9	775,9	907,9	79,60	91,2	137,7	-	232,6
Extremadura	41,1	128,0	169,1	75,42	14,9	38,7	-	55,1
Galicia	78,8	361,2	440,0	77,43	42,2	83,0	-	128,3
Madrid	213,4	1.123,2	1.336,6	85,25	58,1	169,9	-	231,3
Murcia	40,2	252,0	292,2	83,58	20,6	35,9	-	57,4
Navarra	16,2	107,1	123,3	82,18	9,5	16,6	-	26,7
País Vasco	62,9	342,5	405,5	83,55	27,2	47,9	-	79,8
La Rioja	7,8	50,9	58,6	79,80	-	9,9	-	14,8
MUJERES								
ESPAÑA	1.783,6	6.086,8	7.870,3	88,32	287,5	711,3	42,3	1.041,1
Andalucía	275,2	857,8	1.133,0	86,55	48,3	120,6	7,1	176,0
Aragón	66,5	166,4	232,9	89,14	8,7	18,6	-	28,4
Asturias	42,7	111,7	154,3	82,10	11,4	21,5	-	33,7
Baleares	39,6	176,0	215,6	84,49	8,5	29,2	-	39,6
Canarias	76,9	314,8	391,6	92,54	10,1	20,6	-	31,6
Cantabria	24,7	67,5	92,3	85,58	-	10,1	-	15,5
Castilla y León	109,9	269,6	379,5	86,09	13,1	45,1	-	61,3
Castilla-La Mancha	79,2	220,5	299,7	87,46	9,9	30,6	-	43,0
Cataluña	285,9	1.141,8	1.427,8	89,61	37,7	121,5	6,4	165,6
C.Valenciana	165,2	633,0	798,3	86,57	42,1	75,2	6,5	123,9
Extremadura	48,2	85,4	133,7	85,19	5,9	17,2	-	23,2
Galicia	111,6	321,7	433,3	83,36	25,9	57,9	-	86,5
Madrid	263,1	1.094,3	1.357,4	92,48	30,1	78,7	-	110,4
Murcia	50,1	175,4	225,5	88,40	8,7	19,7	-	29,6
Navarra	29,3	92,8	122,1	90,60	-	7,6	-	12,7
País Vasco	94,5	299,9	394,5	88,58	16,1	30,9	-	50,9
La Rioja	11,9	46,6	58,6	89,58	-	-	-	6,8

(*) Contiene: Cooperativista, ayuda familiar y otras situaciones

Fuente: Encuesta de Población Activa (INE). Elaboración propia.

IV Trim. 2018

D.2.12 JORNADA A TIEMPO PARCIAL. MOTIVO PARA LA JORNADA A TIEMPO PARCIAL POR SEXO. MADRID-ESPAÑA

MADRID	Trimestre Actual	VARIACIÓN TRIMESTRAL		VARIACIÓN ANUAL	
		Absoluta	%	Absoluta	%
AMBOS SEXOS					
TOTAL	395,1	29,6	8,10	6,7	0,2
No haber podido encontrar un trabajo de jornada completa	209,1	15,63	8,08	-10,56	-0,66
Cuidado de menores, adultos enfermos, u otras obligaciones familiares o personales	64,9	4,4	7,3	8,9	2,1
Otros motivos	121,1	9,53	8,54	8,29	1,07
HOMBRES					
TOTAL	99,8	2,3	2,37	-15,4	-2,1
No haber podido encontrar un trabajo de jornada completa	59,3	-1,04	-1,73	-12,85	-2,77
Cuidado de menores, adultos enfermos, u otras obligaciones familiares o personales	2,2	-2,7	-54,5	-0,3	-1,3
Otros motivos	38,2	6,02	18,70	-2,27	-0,93
MUJERES					
TOTAL	295,4	27,3	10,18	22,1	1,1
No haber podido encontrar un trabajo de jornada completa	149,8	16,67	12,53	2,30	0,20
Cuidado de menores, adultos enfermos, u otras obligaciones familiares o personales	62,7	7,1	12,8	9,3	2,3
Otros motivos	82,9	3,51	4,42	10,56	1,99

ESPAÑA	Trimestre Actual	VARIACIÓN TRIMESTRAL		VARIACIÓN ANUAL	
		Absoluta	%	Absoluta	%
AMBOS SEXOS					
TOTAL	2.894,8	181,0	6,67	89,4	3,19
No haber podido encontrar un trabajo de jornada completa	1.527,1	51,26	3,47	-80,26	-4,99
Cuidado de menores, adultos enfermos, u otras obligaciones familiares o personales	509,1	55,1	12,1	85,2	20,1
Otros motivos	858,6	74,61	9,52	84,46	10,91
HOMBRES					
TOTAL	735,5	36,9	5,28	2,1	0,29
No haber podido encontrar un trabajo de jornada completa	435,1	9,87	2,32	-28,75	-6,20
Cuidado de menores, adultos enfermos, u otras obligaciones familiares o personales	26,8	-4,4	-14,1	1,9	7,7
Otros motivos	273,5	31,42	12,98	28,99	11,85
MUJERES					
TOTAL	2.159,3	144,1	7,15	87,2	4,21
No haber podido encontrar un trabajo de jornada completa	1.092,0	41,39	3,94	-51,50	-4,50
Cuidado de menores, adultos enfermos, u otras obligaciones familiares o personales	482,3	59,5	14,1	83,3	20,9
Otros motivos	585,0	43,20	7,97	55,47	10,47

Fuente: Encuesta de Población Activa (INE). Elaboración propia.

IV Trim. 2018

D.3.1 ASALARIADOS POR TIPO DE CONTRATO, SEXO Y CCAA

COMUNIDADES AUTONOMAS	Indefinidos	V. TRIMEST.		VAR. ANUAL		Temporales	Tasa de Tempo.	V. TRIMESTRAL			VAR. ANUAL		
		Abs.	%	Abs.	%			Abs.	%	Dif Tasa	Abs.	%	Dif Tasa
AMBOS SEXOS													
ESPAÑA	12.034,1	108,5	0,91	363,7	3,12	4.419,5	26,86	-88,5	-1,96	-0,57	167,3	3,93	0,15
Andalucía	1.647,4	22,6	1,39	70,6	4,48	904,2	35,44	15,2	1,71	0,07	29,2	3,33	-0,25
Aragón	361,8	10,2	2,89	0,2	0,05	124,4	25,59	-6,9	-5,23	-1,60	10,8	9,49	1,68
Asturias	235,0	-2,2	-0,94	-2,7	-1,14	74,4	24,05	-8,8	-10,58	-1,92	1,3	1,81	0,53
Baleares	327,4	-31,4	-8,76	36,4	12,51	118,3	26,54	-40,0	-25,26	-4,07	-12,3	-9,44	-4,44
Canarias	535,6	3,4	0,64	16,8	3,24	265,4	33,13	8,1	3,14	0,54	29,8	12,65	1,90
Cantabria	149,5	1,9	1,27	-1,8	-1,18	49,8	24,98	-6,0	-10,80	-2,45	3,2	6,86	1,44
Castilla y León	596,3	3,3	0,56	11,7	2,00	204,6	25,54	-11,7	-5,42	-1,18	10,8	5,59	0,65
Castilla-La Mancha	487,7	21,7	4,66	34,4	7,59	193,8	28,43	-9,2	-4,54	-1,91	7,2	3,85	-0,72
Cataluña	2.240,2	35,0	1,59	60,5	2,78	634,0	22,06	-22,7	-3,45	-0,89	33,6	5,59	0,46
C.Valenciana	1.217,6	17,8	1,48	36,1	3,05	488,6	28,64	-17,3	-3,42	-1,02	-22,7	-4,45	-1,57
Extremadura	202,4	5,9	3,01	22,0	12,21	100,3	33,13	-13,0	-11,44	-3,43	-10,4	-9,38	-4,89
Galicia	646,5	2,4	0,37	32,3	5,26	226,8	25,97	-8,6	-3,63	-0,79	2,2	0,97	-0,81
Madrid	2.138,7	6,3	0,29	4,8	0,22	555,2	20,61	24,6	4,63	0,68	81,1	17,11	2,43
Murcia	350,4	15,1	4,51	30,5	9,53	167,2	32,31	-4,8	-2,79	-1,60	-7,4	-4,24	-3,00
Navarra	186,3	-1,3	-0,69	2,7	1,49	59,2	24,11	2,8	4,91	0,99	4,0	7,26	1,00
País Vasco	587,6	0,6	0,10	4,2	0,72	212,3	26,54	9,6	4,71	0,87	6,3	3,05	0,44
La Rioja	88,1	-0,9	-1,06	5,9	7,16	29,1	24,84	-1,1	-3,58	-0,48	1,4	5,22	-0,34
HOMBRES													
ESPAÑA	6.332,2	1,9	0,03	169,5	2,75	2.251,1	26,23	-41,1	-1,79	-0,36	104,8	4,88	0,40
Andalucía	919,6	1,5	0,16	51,2	5,90	499,0	35,17	17,3	3,60	0,77	15,9	3,29	-0,57
Aragón	194,9	5,5	2,90	-0,7	-0,34	58,4	23,04	-5,4	-8,51	-2,15	1,5	2,69	0,53
Asturias	120,5	-1,2	-0,99	-1,1	-0,88	34,6	22,30	-7,2	-17,26	-3,26	-0,3	-0,98	-0,02
Baleares	166,3	-17,7	-9,64	22,7	15,83	63,7	27,70	-15,4	-19,46	-2,36	-4,3	-6,29	-4,44
Canarias	283,6	0,6	0,20	-0,7	-0,24	125,8	30,73	2,6	2,13	0,40	15,8	14,41	2,84
Cantabria	82,3	1,8	2,28	1,8	2,29	24,7	23,11	-2,3	-8,55	-2,05	2,9	13,35	1,77
Castilla y León	321,3	3,3	1,03	5,1	1,61	100,1	23,76	-8,8	-8,08	-1,75	6,4	6,78	0,89
Castilla-La Mancha	274,7	7,1	2,66	14,4	5,53	107,0	28,04	-2,7	-2,45	-1,04	7,8	7,82	0,43
Cataluña	1.128,3	5,0	0,44	2,9	0,26	318,1	21,99	-7,8	-2,39	-0,49	43,1	15,68	2,36
C.Valenciana	644,8	-4,8	-0,74	9,9	1,56	263,1	28,98	-2,2	-0,85	-0,02	0,0	0,01	-0,32
Extremadura	114,7	-0,3	-0,27	14,6	14,56	54,4	32,18	-2,9	-5,06	-1,08	-8,4	-13,35	-6,37
Galicia	331,7	3,1	0,94	11,4	3,54	108,3	24,62	-10,5	-8,81	-1,93	4,8	4,66	0,20
Madrid	1.082,5	-3,0	-0,28	24,5	2,32	254,1	19,01	5,3	2,13	0,36	15,1	6,30	0,58
Murcia	196,8	11,1	6,00	12,3	6,68	95,3	32,62	-2,1	-2,11	-1,77	3,7	4,00	-0,56
Navarra	95,7	-2,9	-2,93	-1,5	-1,50	27,7	22,44	0,2	0,80	0,65	-0,1	-0,19	0,23
País Vasco	308,2	-4,0	-1,27	2,9	0,95	97,3	24,00	2,6	2,76	0,72	2,9	3,04	0,37
La Rioja	43,8	-2,3	-5,02	0,2	0,39	14,8	25,23	-1,2	-7,76	-0,56	0,4	2,94	0,47
MUJERES													
ESPAÑA	5.702,0	106,5	1,90	194,2	3,53	2.168,4	27,55	-47,3	-2,14	-0,81	62,5	2,97	-0,11
Andalucía	727,8	21,1	2,99	19,4	2,74	405,2	35,76	-2,1	-0,52	-0,80	13,3	3,39	0,14
Aragón	166,8	4,7	2,88	0,9	0,51	66,1	28,37	-1,4	-2,13	-1,03	9,3	16,31	2,87
Asturias	114,5	-1,0	-0,88	-1,6	-1,41	39,8	25,80	-1,6	-3,85	-0,59	1,7	4,38	1,08
Baleares	161,1	-13,7	-7,83	13,7	9,28	54,6	25,31	-24,6	-31,06	-5,87	-8,1	-12,87	-4,51
Canarias	252,0	2,9	1,14	17,5	7,46	139,6	35,64	5,5	4,06	0,65	13,9	11,10	0,76
Cantabria	67,2	0,0	0,05	-3,6	-5,11	25,0	27,15	-3,7	-12,91	-2,83	0,3	1,14	1,24
Castilla y León	275,1	0,1	0,02	6,6	2,47	104,4	27,52	-2,9	-2,73	-0,56	4,5	4,48	0,39
Castilla-La Mancha	212,9	14,6	7,35	20,0	10,37	86,7	28,94	-6,5	-7,01	-3,04	-0,6	-0,67	-2,21
Cataluña	1.111,9	30,0	2,77	57,6	5,47	315,9	22,13	-14,9	-4,50	-1,29	-9,5	-2,93	-1,46
C.Valenciana	572,8	22,6	4,11	26,1	4,78	225,5	28,25	-15,1	-6,26	-2,18	-22,8	-9,17	-2,98
Extremadura	87,8	6,2	7,64	7,5	9,28	45,9	34,33	-10,1	-17,97	-6,36	-2,0	-4,18	-3,02
Galicia	314,8	-0,7	-0,22	20,9	7,12	118,5	27,35	1,9	1,64	0,36	-2,6	-2,18	-1,84
Madrid	1.056,2	9,3	0,88	-19,8	-1,84	301,2	22,19	19,3	6,84	0,97	66,0	28,09	4,25
Murcia	153,5	4,0	2,65	18,1	13,40	71,9	31,89	-2,8	-3,68	-1,40	-11,1	-13,34	-6,10
Navarra	90,6	1,6	1,79	4,2	4,86	31,5	25,79	2,5	8,81	1,26	4,1	14,78	1,69
País Vasco	279,4	4,5	1,65	1,3	0,48	115,0	29,16	6,9	6,42	0,94	3,4	3,06	0,52
La Rioja	44,2	1,4	3,21	5,7	14,83	14,3	24,45	0,2	1,16	-0,37	1,0	7,69	-1,21

Fuente: Encuesta de Población Activa (INE). Elaboración propia.

IV Trím. 2018

D.3.2 ASALARIADOS Y TASA TEMPORALIDAD POR CONTRATO, EDAD Y CCAA

COMUNIDADES AUTONOMAS	< 25			< 30		
	Indefinidos	Temporales	Tasa de Temporalidad	Indefinidos	Temporales	Tasa de Temporalidad
ESPAÑA	287,3	654,1	69,48	1.112,6	1.388,0	55,51
Andalucía	35,1	109,1	75,65	143,5	249,7	63,52
Aragón	6,5	18,8	74,38	31,9	39,6	55,39
Asturias	-	7,0	69,02	12,9	15,9	55,13
Baleares	11,6	21,0	64,48	41,4	39,2	48,62
Canarias	13,0	31,9	71,04	53,3	74,5	58,30
Cantabria	-	5,7	82,92	8,5	14,4	62,85
Castilla y León	12,3	28,7	70,06	49,0	60,9	55,38
C.-La Mancha	10,7	26,7	71,45	43,5	63,8	59,46
Cataluña	75,0	134,2	64,15	249,2	240,7	49,13
C.Valenciana	28,5	67,1	70,17	108,7	145,7	57,27
Extremadura	-	11,5	73,47	16,4	27,4	62,51
Galicia	12,4	24,1	65,98	47,9	64,9	57,51
Madrid	52,3	90,4	63,36	213,0	187,3	46,79
Murcia	6,4	29,5	82,09	29,9	58,7	66,26
Navarra	-	11,4	72,27	17,3	22,6	56,67
País Vasco	8,9	30,7	77,54	35,3	71,0	66,76
La Rioja	-	-	-	7,7	7,9	50,41

COMUNIDADES AUTONOMAS	30-54			55-64		
	Indefinidos	Temporales	Tasa de Temporalidad	Indefinidos	Temporales	Tasa de Temporalidad
ESPAÑA	8.673,5	2.694,4	23,70	2.168,5	326,2	13,08
Andalucía	1.200,0	580,8	32,61	296,3	71,4	19,41
Aragón	257,0	75,8	22,78	70,5	8,4	10,65
Asturias	167,4	52,6	23,89	52,6	5,6	9,63
Baleares	233,7	72,3	23,63	49,6	6,8	12,12
Canarias	388,8	171,0	30,55	86,4	19,2	18,16
Cantabria	110,0	30,2	21,53	30,0	-	-
Castilla y León	417,6	121,9	22,60	126,0	20,4	13,96
C.-La Mancha	354,1	117,1	24,85	87,0	12,8	12,79
Cataluña	1.592,7	350,8	18,05	382,6	41,4	9,76
C.Valenciana	869,7	305,3	25,98	231,5	37,5	13,95
Extremadura	143,8	61,6	29,98	41,1	11,1	21,24
Galicia	467,2	148,6	24,14	125,8	12,9	9,28
Madrid	1.551,2	322,9	17,23	362,3	42,3	10,46
Murcia	259,0	98,2	27,49	59,8	10,0	14,31
Navarra	136,6	32,5	19,23	30,8	-	-
País Vasco	436,4	126,3	22,45	112,7	15,1	11,80
La Rioja	62,7	19,6	23,83	17,1	-	-

COMUNIDADES AUTONOMAS	16-64			16 y más		
	Indefinidos	Temporales	Tasa de Temporalidad	Indefinidos	Temporales	Tasa de Temporalidad
ESPAÑA	11.954,6	4.408,6	26,94	12.034,1	4.419,5	26,86
Andalucía	1.639,7	901,9	35,49	1.647,4	904,2	35,44
Aragón	359,4	123,8	25,63	361,8	124,4	25,59
Asturias	233,0	74,1	24,12	235,0	74,4	24,05
Baleares	324,6	118,3	26,71	327,4	118,3	26,54
Canarias	528,5	264,7	33,37	535,6	265,4	33,13
Cantabria	148,4	49,5	24,99	149,5	49,8	24,98
Castilla y León	592,6	203,2	25,53	596,3	204,6	25,54
C.-La Mancha	484,6	193,6	28,55	487,7	193,8	28,43
Cataluña	2.224,5	632,8	22,15	2.240,2	634,0	22,06
C.Valenciana	1.209,9	488,6	28,76	1.217,6	488,6	28,64
Extremadura	201,4	100,1	33,20	202,4	100,3	33,13
Galicia	640,9	226,4	26,10	646,5	226,8	25,97
Madrid	2.126,5	552,5	20,62	2.138,7	555,2	20,61
Murcia	348,6	166,9	32,37	350,4	167,2	32,31
Navarra	184,8	59,0	24,20	186,3	59,2	24,11
País Vasco	584,4	212,3	26,65	587,6	212,3	26,54
La Rioja	87,6	29,1	24,95	88,1	29,1	24,84

D.3.3 ASALARIADOS POR TIPO DE CONTRATO, SECTOR ECONÓMICO Y CCAA

COMUNIDADES AUTÓNOMAS	AGRICULTURA			INDUSTRIA		
	Indefinidos	Temporales	Tasa de Temporalidad	Indefinidos	Temporales	Tasa de Temporalidad
ESPAÑA	212,1	307,0	59,13	1.978,4	495,1	20,02
Andalucía	36,4	166,3	82,03	184,8	71,6	27,94
Aragón	10,3	6,7	39,33	83,0	19,5	18,99
Asturias	-	-	-	41,8	9,4	18,32
Baleares	-	-	-	24,1	-	-
Canarias	8,8	7,0	44,26	25,7	7,3	22,12
Cantabria	-	-	-	29,4	6,5	17,99
Castilla y León	14,4	8,8	37,91	128,4	33,9	20,90
Castilla-La Mancha	15,1	11,9	44,18	85,4	28,2	24,84
Cataluña	21,7	-	-	483,1	92,2	16,03
C. Valencia	25,0	26,6	51,56	246,7	63,8	20,56
Extremadura	8,2	23,0	73,64	23,3	6,5	21,91
Galicia	17,3	8,3	32,37	117,5	37,0	23,95
Madrid	-	-	-	211,5	35,8	14,48
Murcia	35,0	34,1	49,32	62,6	18,9	23,16
Navarra	-	-	-	58,1	16,0	21,63
País Vasco	-	-	-	146,8	35,9	19,63
La Rioja	-	-	-	24,9	7,3	22,62

COMUNIDADES AUTÓNOMAS	CONSTRUCCIÓN			SERVICIOS		
	Indefinidos	Temporales	Tasa de Temporalidad	Indefinidos	Temporales	Tasa de Temporalidad
ESPAÑA	549,6	386,4	41,29	9.294,1	3.231,0	25,80
Andalucía	69,5	93,5	57,36	1.356,8	572,8	29,68
Aragón	21,5	5,5	20,42	247,0	92,8	27,31
Asturias	9,1	7,7	45,57	180,5	56,7	23,89
Baleares	22,4	16,5	42,38	277,1	95,6	25,66
Canarias	19,6	18,0	47,83	481,5	233,1	32,62
Cantabria	7,4	-	-	111,6	37,4	25,10
Castilla y León	27,3	15,9	36,82	426,3	146,0	25,51
Castilla-La Mancha	27,7	24,8	47,32	359,5	128,7	26,37
Cataluña	109,4	46,8	29,98	1.625,9	490,2	23,16
C. Valencia	52,4	45,0	46,24	893,5	353,1	28,33
Extremadura	8,4	6,7	44,20	162,4	64,1	28,29
Galicia	28,9	16,3	36,02	482,8	165,3	25,50
Madrid	91,5	53,4	36,87	1.831,5	464,1	20,22
Murcia	15,8	12,9	45,00	237,0	101,4	29,96
Navarra	6,8	-	-	119,0	38,2	24,29
País Vasco	27,1	12,3	31,19	411,7	163,4	28,41
La Rioja	-	-	-	56,3	17,3	23,56

Fuente: Encuesta de Población Activa (INE). Elaboración propia.

IV Trim. 2018

D.3.4 ASALARIADOS Y TASA TEMPORALIDAD POR SECTOR ECONÓMICO Y CCAA

COMUNIDADES AUTÓNOMAS	ASALARIADOS	TASA TEMPO.	PESO	VARIACIÓN TRIMESTRAL			VARIACIÓN ANUAL		
				Abs.	%	Dif. Tasa	Abs.	%	Dif. Tasa
INDUSTRIA									
ESPAÑA	2.473,4	20,02	100,00	-11,9	-0,48	-1,10	28,6	1,17	-0,98
Andalucía	256,4	27,94	10,37	14,7	6,06	-1,07	21,9	9,33	-0,92
Aragón	102,4	18,99	4,14	-2,5	-2,35	-1,67	-0,5	-0,53	-2,19
Asturias	51,1	18,32	2,07	-0,1	-0,16	-5,26	0,8	1,59	-3,44
Baleares	28,9	-	1,17	-3,1	-9,73	-	-4,9	-14,47	-
Canarias	33,0	22,12	1,33	-0,1	-0,20	3,95	1,7	5,29	-5,65
Cantabria	35,9	17,99	1,45	-0,1	-0,23	-3,02	1,1	3,16	-3,39
Castilla y León	162,3	20,90	6,56	-5,7	-3,42	-4,20	10,0	6,60	-0,82
Castilla-La Mancha	113,7	24,84	4,60	-3,1	-2,68	-5,66	3,4	3,05	0,42
Cataluña	575,3	16,03	23,26	-11,6	-1,98	-0,74	-4,1	-0,70	0,05
C.Valenciana	310,6	20,56	12,56	-0,7	-0,22	-0,79	-21,9	-6,59	-3,59
Extremadura	29,9	21,91	1,21	2,3	8,25	-3,82	4,0	15,66	-1,73
Galicia	154,5	23,95	6,25	2,5	1,63	-1,22	-2,4	-1,55	-0,25
Madrid	247,3	14,48	10,00	-5,8	-2,28	1,76	10,2	4,28	-1,53
Murcia	81,5	23,16	3,29	5,8	7,69	-2,66	15,8	24,04	-3,13
Navarra	74,1	21,63	3,00	1,5	2,05	-2,20	1,4	1,89	-0,30
País Vasco	182,7	19,63	7,39	-2,6	-1,40	0,87	-9,0	-4,70	1,94
La Rioja	32,1	22,62	1,30	-3,3	-9,19	-2,96	0,8	2,71	-5,11
CONSTRUCCIÓN									
ESPAÑA	936,0	41,29	100,00	34,5	3,83	-0,11	108,7	13,13	0,31
Andalucía	163,0	57,36	17,41	16,3	11,09	-0,55	34,9	27,28	2,80
Aragón	27,0	20,42	2,88	2,2	8,98	-9,73	5,8	27,60	-12,07
Asturias	16,8	45,57	1,79	-1,2	-6,71	0,22	0,0	-0,22	19,06
Baleares	38,8	42,38	4,15	3,6	10,18	-0,83	1,2	3,09	-14,65
Canarias	37,7	47,83	4,02	-4,4	-10,39	1,66	-0,3	-0,79	-1,77
Cantabria	12,3	-	1,32	0,2	1,77	-	3,0	32,40	-
Castilla y León	43,3	36,82	4,62	-0,5	-1,21	1,53	-1,1	-2,45	3,44
Castilla-La Mancha	52,5	47,32	5,61	3,5	7,07	1,28	9,6	22,48	0,48
Cataluña	156,2	29,98	16,69	9,0	6,10	1,83	16,7	11,94	0,25
C.Valenciana	97,4	46,24	10,41	2,6	2,76	-1,82	11,3	13,14	-0,28
Extremadura	15,1	44,20	1,61	1,7	12,49	-4,11	0,9	6,09	-10,06
Galicia	45,2	36,02	4,82	-1,0	-2,10	0,86	2,8	6,66	-2,60
Madrid	144,9	36,87	15,48	-1,6	-1,11	-2,72	15,5	11,97	2,24
Murcia	28,7	45,00	3,06	1,6	5,80	1,67	2,6	9,80	-0,25
Navarra	10,2	-	1,09	-1,4	-12,40	-	-0,9	-8,15	-
País Vasco	39,4	31,19	4,21	3,3	9,29	3,31	6,0	17,99	-2,06
La Rioja	6,4	-	0,68	1,0	17,93	-	1,4	27,63	-
SERVICIOS									
ESPAÑA	12.525,1	25,80	100,00	-45,1	-0,36	-0,79	398,1	3,28	0,38
Andalucía	1.929,5	29,68	15,41	-47,9	-2,42	-1,45	57,3	3,06	-0,36
Aragón	339,7	27,31	2,71	8,8	2,67	-0,55	6,9	2,08	3,80
Asturias	237,2	23,89	1,89	-10,1	-4,09	-1,29	-2,5	-1,03	-0,03
Baleares	372,8	25,66	2,98	-70,4	-15,89	-4,73	26,0	7,49	-3,71
Canarias	714,6	32,62	5,71	15,8	2,27	0,44	46,3	6,93	2,18
Cantabria	149,0	25,10	1,19	-3,5	-2,28	-2,11	-1,8	-1,20	1,74
Castilla y León	572,3	25,51	4,57	0,3	0,06	-0,67	12,4	2,21	1,02
Castilla-La Mancha	488,2	26,37	3,90	10,5	2,20	-1,44	35,4	7,83	-0,36
Cataluña	2.116,1	23,16	16,89	22,5	1,08	-0,99	85,1	4,19	0,54
C.Valenciana	1.246,6	28,33	9,95	-9,0	-0,72	-1,51	14,5	1,17	-1,64
Extremadura	226,5	28,29	1,81	-5,3	-2,29	-3,24	10,3	4,77	-3,66
Galicia	648,1	25,50	5,17	-6,4	-0,98	-0,81	34,7	5,65	-1,07
Madrid	2.295,6	20,22	18,33	36,7	1,63	0,84	54,0	2,41	2,76
Murcia	338,4	29,96	2,70	0,7	0,21	-1,83	-1,7	-0,51	-2,96
Navarra	157,2	24,29	1,25	2,1	1,34	2,33	6,9	4,56	1,98
País Vasco	575,1	28,41	4,59	10,4	1,84	0,60	12,8	2,27	-0,15
La Rioja	73,6	23,56	0,59	-0,5	-0,69	0,44	2,6	3,68	0,65

Fuente: Encuesta de Población Activa (INE). Elaboración propia.

IV Trim. 2018

D.3.5 ASALARIADOS POR TIPO DE CONTRATO, NIVEL DE ESTUDIOS Y CCAA

COMUNIDADES AUTÓNOMAS	ANALFAB./EDUCACIÓN PRIMARIA			1ª ETAPA E.SECUND. Y SIMILAR		
	Indefinidos	Temporales	Tasa Temporalidad	Indefinidos	Temporales	Tasa Temporalidad
ESPAÑA	530,2	356,6	40,22	2.988,1	1.287,0	30,10
Andalucía	101,3	109,7	52,00	450,1	336,5	42,78
Aragón	16,3	7,2	30,71	81,0	35,3	30,34
Asturias	-	-	-	47,2	16,6	26,01
Baleares	17,1	8,2	32,40	100,7	36,2	26,44
Canarias	44,7	20,7	31,71	138,9	78,8	36,20
Cantabria	-	-	-	33,4	11,6	25,76
Castilla y León	24,0	13,4	35,77	154,8	56,5	26,73
Castilla-La Mancha	28,2	20,9	42,58	156,4	66,1	29,71
Cataluña	108,7	51,1	31,97	543,2	162,2	22,99
C.Valenciana	40,2	32,8	44,92	338,3	144,9	29,99
Extremadura	10,0	13,4	57,16	65,6	38,1	36,76
Galicia	19,9	9,4	32,08	171,9	67,8	28,30
Madrid	62,5	29,8	32,28	420,1	128,2	23,38
Murcia	25,9	22,9	46,95	110,2	46,8	29,80
Navarra	6,0	-	-	32,5	10,9	25,11
País Vasco	13,8	-	-	106,7	36,3	25,38
La Rioja	-	-	-	25,9	10,7	29,14

COMUNIDADES AUTÓNOMAS	2ª ETAPA E. SEC. CON ORI. GENERAL			2ª ETAPA E. SEC. CON ORI. PROFE.		
	Indefinidos	Temporales	Tasa Temporalidad	Indefinidos	Temporales	Tasa Temporalidad
ESPAÑA	1.635,7	635,0	27,96	1.221,8	515,9	29,69
Andalucía	209,1	103,4	33,08	179,8	104,6	36,79
Aragón	46,6	13,3	22,17	48,3	16,6	25,57
Asturias	32,3	10,0	23,66	20,7	12,1	36,79
Baleares	54,1	20,9	27,89	38,8	18,3	32,09
Canarias	93,9	51,6	35,44	45,7	29,6	39,28
Cantabria	19,8	6,8	25,59	21,4	8,5	28,41
Castilla y León	79,3	23,0	22,47	75,6	31,3	29,26
Castilla-La Mancha	67,1	22,7	25,25	55,4	20,9	27,37
Cataluña	259,7	107,4	29,26	225,2	63,2	21,90
C. Valencia	162,6	70,8	30,35	141,3	65,3	31,61
Extremadura	24,2	8,5	25,99	21,4	12,8	37,39
Galicia	82,8	23,8	22,30	68,6	31,6	31,54
Madrid	355,8	113,3	24,15	151,0	43,6	22,42
Murcia	43,5	22,1	33,66	34,4	22,2	39,17
Navarra	23,3	6,8	22,71	21,7	6,1	21,93
País Vasco	65,1	25,4	28,10	59,7	24,9	29,44
La Rioja	11,5	-	-	9,0	-	-

COMUNIDADES AUTÓNOMAS	EDUCACIÓN SUPERIOR		
	Indefinidos	Temporales	Tasa Temporalidad
ESPAÑA	5.658,3	1.625,0	22,31
Andalucía	707,2	249,9	26,11
Aragón	169,6	52,1	23,49
Asturias	131,4	34,0	20,55
Baleares	116,7	34,7	22,90
Canarias	212,4	84,7	28,51
Cantabria	72,9	20,8	22,20
Castilla y León	262,6	80,4	23,45
Castilla-La Mancha	180,5	63,2	25,92
Cataluña	1.103,3	250,2	18,48
C. Valencia	535,1	174,7	24,61
Extremadura	81,2	27,5	25,29
Galicia	303,2	94,2	23,70
Madrid	1.149,3	240,3	17,29
Murcia	136,4	53,3	28,10
Navarra	102,8	30,3	22,79
País Vasco	342,4	121,4	26,18
La Rioja	39,1	8,8	18,42

D.3.6 ASALARIADOS POR TIPO DE CONTRATO, EMPLEADOR Y CCAA

COMUNIDADES AUTÓNOMAS	SECTOR PRIVADO				SECTOR PÚBLICO			
	Total	Indefinidos	Temporales	Tasa de Temporalidad	Total	Indefinidos	Temporales	Tasa de Temporalidad
AMBOS SEXOS								
ESPAÑA	13.242,6	9.666,4	3.576,2	27,01	3.211,0	2.367,7	843,3	26,26
Andalucía	1.986,0	1.214,5	771,5	38,85	565,6	433,0	132,6	23,45
Aragón	378,2	285,4	92,8	24,53	108,0	76,4	31,7	29,31
Asturias	238,3	183,8	54,6	22,90	71,0	51,2	19,8	27,91
Baleares	367,8	275,8	92,0	25,02	77,9	51,6	26,3	33,73
Canarias	655,9	434,9	220,9	33,69	145,1	100,7	44,5	30,63
Cantabria	156,0	118,1	37,9	24,30	43,3	31,4	11,9	27,44
Castilla y León	612,3	459,6	152,7	24,94	188,6	136,7	51,9	27,51
Castilla-La Mancha	522,7	375,9	146,8	28,08	158,8	111,8	47,0	29,59
Cataluña	2.409,9	1.883,3	526,6	21,85	464,3	356,8	107,5	23,14
C. Valencia	1.409,0	1.004,0	404,9	28,74	297,2	213,5	83,6	28,14
Extremadura	213,4	141,1	72,3	33,89	89,3	61,4	28,0	31,32
Galicia	682,9	501,6	181,3	26,55	190,4	144,9	45,5	23,90
Madrid	2.217,5	1.771,4	446,1	20,12	476,5	367,3	109,2	22,91
Murcia	427,4	284,7	142,6	33,38	90,2	65,7	24,6	27,22
Navarra	199,9	154,8	45,1	22,55	45,5	31,4	14,1	30,94
País Vasco	642,5	486,1	156,4	24,34	157,5	101,5	56,0	35,56
La Rioja	97,5	72,5	25,0	25,64	19,7	15,6	-	-
HOMBRES								
ESPAÑA	7.155,8	5.215,3	1.940,5	27,12	1.427,4	1.116,8	310,6	21,76
Andalucía	1.128,2	682,2	446,0	39,53	290,4	237,4	53,0	18,24
Aragón	211,8	163,2	48,5	22,92	41,5	31,7	9,8	23,67
Asturias	126,7	97,7	28,9	22,83	28,4	22,7	5,7	19,92
Baleares	191,8	140,1	51,7	26,97	38,3	26,3	12,0	31,39
Canarias	341,1	231,0	110,1	32,28	68,2	52,5	15,7	23,02
Cantabria	88,5	67,3	21,2	23,98	18,6	15,0	-	-
Castilla y León	342,7	257,4	85,3	24,89	78,7	63,9	14,8	18,84
Castilla-La Mancha	302,2	215,4	86,8	28,71	79,6	59,3	20,3	25,49
Cataluña	1.268,1	993,7	274,3	21,63	178,4	134,6	43,8	24,56
C. Valencia	775,9	548,2	227,8	29,35	131,9	96,6	35,3	26,75
Extremadura	128,0	84,0	44,0	34,35	41,1	30,6	10,5	25,44
Galicia	361,2	266,1	95,1	26,34	78,8	65,6	13,2	16,73
Madrid	1.123,2	907,6	215,6	19,20	213,4	174,9	38,5	18,03
Murcia	252,0	167,0	85,0	33,71	40,2	29,8	10,4	25,78
Navarra	107,1	83,1	24,0	22,41	16,2	12,5	-	-
País Vasco	342,5	263,0	79,6	23,23	62,9	45,2	17,7	28,19
La Rioja	50,9	37,7	13,2	25,91	7,8	6,2	-	-
MUJERES								
ESPAÑA	6.086,8	4.451,1	1.635,7	26,87	1.783,6	1.250,9	532,7	29,87
Andalucía	857,8	532,3	325,5	37,95	275,2	195,5	79,7	28,95
Aragón	166,4	122,2	44,2	26,58	66,5	44,7	21,8	32,84
Asturias	111,7	86,0	25,6	22,97	42,7	28,5	14,2	33,23
Baleares	176,0	135,7	40,3	22,90	39,6	25,3	14,3	35,99
Canarias	314,8	203,9	110,8	35,21	76,9	48,1	28,7	37,39
Cantabria	67,5	50,9	16,7	24,71	24,7	16,4	8,4	33,80
Castilla y León	269,6	202,2	67,4	24,99	109,9	72,8	37,1	33,72
Castilla-La Mancha	220,5	160,4	60,0	27,23	79,2	52,5	26,7	33,70
Cataluña	1.141,8	889,6	252,2	22,09	285,9	222,3	63,7	22,26
C. Valencia	633,0	455,9	177,2	27,99	165,2	116,9	48,3	29,25
Extremadura	85,4	57,1	28,4	33,20	48,2	30,7	17,5	36,32
Galicia	321,7	235,5	86,2	26,79	111,6	79,3	32,3	28,96
Madrid	1.094,3	863,8	230,5	21,06	263,1	192,4	70,7	26,87
Murcia	175,4	117,7	57,7	32,90	50,1	35,9	14,2	28,38
Navarra	92,8	71,7	21,1	22,71	29,3	18,9	10,4	35,54
País Vasco	299,9	223,2	76,8	25,60	94,5	56,3	38,2	40,46
La Rioja	46,6	34,8	11,8	25,35	11,9	9,4	-	-

Fuente: Encuesta de Población Activa (INE). Elaboración propia.

IV Trim. 2018

D.4.1 PARADOS Y TASA DE PARO POR SEXO Y CCAA (16 Y MÁS)

COMUNIDADES AUTÓNOMAS	PARADOS	TASA DE PARO	VARIACIÓN TRIMESTRAL			VARIACIÓN ANUAL		
			Absoluta	%	Diferencia Tasa	Absoluta	%	Diferencia Tasa
AMBOS SEXOS								
ESPAÑA	3.304,3	14,45	-21,7	-0,65	-0,10	-462,4	-12,28	-2,10
Andalucía	834,3	21,26	-63,9	-7,11	-1,59	-126,2	-13,14	-3,17
Aragón	72,1	11,11	8,5	13,43	1,23	-0,5	-0,69	-0,26
Asturias	57,6	12,86	-3,7	-5,96	-0,59	-9,0	-13,47	-1,78
Baleares	68,1	10,91	20,2	42,05	3,75	-7,0	-9,29	-1,70
Canarias	228,2	19,99	5,9	2,68	0,35	-18,2	-7,40	-2,05
Cantabria	25,9	9,68	1,5	6,20	0,69	-11,1	-30,07	-3,81
Castilla y León	125,1	11,21	-1,9	-1,49	-0,09	-28,3	-18,46	-2,50
Castilla-La Mancha	160,0	16,16	-4,0	-2,46	-0,55	-36,5	-18,59	-3,58
Cataluña	451,4	11,75	47,7	11,81	1,12	-27,9	-5,82	-0,88
C.Valenciana	344,1	14,30	-27,8	-7,48	-1,00	-65,9	-16,08	-2,47
Extremadura	114,4	23,10	6,9	6,47	1,42	-9,4	-7,60	-2,02
Galicia	148,9	12,04	-4,1	-2,65	-0,20	-33,2	-18,22	-2,67
Madrid	396,2	11,54	-6,3	-1,56	-0,31	-70,4	-15,08	-2,20
Murcia	113,7	15,83	-2,5	-2,15	-0,51	-8,2	-6,73	-1,38
Navarra	31,6	9,99	1,3	4,37	0,35	1,8	5,90	0,36
País Vasco	98,7	9,58	2,8	2,93	0,16	-9,6	-8,91	-0,99
La Rioja	15,9	10,30	1,1	7,06	0,71	-1,6	-9,35	-1,20
HOMBRES								
ESPAÑA	1.574,1	12,87	-35,5	-2,20	-0,24	-246,5	-13,54	-2,10
Andalucía	389,0	17,92	-31,7	-7,53	-1,49	-78,7	-16,84	-3,71
Aragón	34,6	9,88	7,4	27,10	2,03	4,3	14,11	1,09
Asturias	26,4	11,55	-4,4	-14,34	-1,49	-6,3	-19,20	-2,45
Baleares	38,6	11,38	12,1	45,50	3,85	-6,0	-13,48	-2,40
Canarias	116,6	19,22	0,8	0,73	0,06	-2,2	-1,85	-0,80
Cantabria	12,2	8,35	0,6	5,34	0,46	-6,8	-35,64	-4,70
Castilla y León	59,6	9,78	-2,5	-4,00	-0,26	-9,2	-13,35	-1,50
Castilla-La Mancha	65,8	11,89	-6,5	-8,93	-1,07	-20,9	-24,14	-3,63
Cataluña	220,1	10,91	8,9	4,20	0,42	-16,4	-6,93	-0,94
C.Valenciana	163,8	12,56	-14,0	-7,86	-0,93	-30,1	-15,50	-2,21
Extremadura	51,1	18,56	1,6	3,18	0,72	-7,7	-13,05	-2,67
Galicia	72,7	11,34	0,7	0,95	0,21	-19,0	-20,68	-2,91
Madrid	195,1	11,07	-1,5	-0,75	-0,13	-30,1	-13,37	-1,93
Murcia	47,9	12,05	-6,1	-11,30	-1,58	-11,6	-19,51	-2,99
Navarra	15,0	9,11	1,5	11,34	1,06	2,1	15,79	1,27
País Vasco	49,3	9,22	-2,8	-5,30	-0,47	-7,5	-13,16	-1,30
La Rioja	7,6	9,37	0,7	10,80	1,09	-0,2	-2,82	-0,08
MUJERES								
ESPAÑA	1.730,2	16,26	13,8	0,80	0,04	-215,9	-11,09	-2,09
Andalucía	445,4	25,39	-32,2	-6,74	-1,69	-47,5	-9,63	-2,46
Aragón	37,5	12,54	1,2	3,17	0,30	-4,8	-11,31	-1,87
Asturias	31,2	14,23	0,8	2,55	0,33	-2,7	-7,92	-1,09
Baleares	29,5	10,36	8,1	37,77	3,60	-1,0	-3,15	-0,87
Canarias	111,6	20,87	5,1	4,79	0,67	-16,0	-12,56	-3,45
Cantabria	13,7	11,28	0,9	6,98	0,99	-4,4	-24,24	-2,70
Castilla y León	65,5	12,93	0,6	0,92	0,09	-19,1	-22,61	-3,68
Castilla-La Mancha	94,2	21,56	2,4	2,63	-0,07	-15,6	-14,20	-3,56
Cataluña	231,3	12,67	38,8	20,16	1,88	-11,5	-4,73	-0,81
C.Valenciana	180,2	16,35	-13,8	-7,12	-1,09	-35,9	-16,60	-2,72
Extremadura	63,4	28,77	5,4	9,27	2,22	-1,7	-2,68	-1,33
Galicia	76,2	12,79	-4,7	-5,85	-0,64	-14,2	-15,71	-2,42
Madrid	201,1	12,05	-4,8	-2,33	-0,51	-40,2	-16,68	-2,48
Murcia	65,8	20,50	3,6	5,80	0,77	3,4	5,47	0,55
Navarra	16,6	10,96	-0,2	-1,23	-0,51	-0,3	-1,70	-0,72
País Vasco	49,3	9,98	5,6	12,73	0,86	-2,2	-4,23	-0,65
La Rioja	8,4	11,33	0,3	3,87	0,22	-1,4	-14,58	-2,61

Fuente: Encuesta de Población Activa (INE). Elaboración propia.

IV Trim. 2018

D.4.2 PARADOS Y TASA DE PARO POR SEXO Y CCAA (16-64 años)

COMUNIDADES AUTÓNOMAS	PARADOS	TASA DE PARO	VARIACIÓN TRIMESTRE			VARIACIÓN ANUAL		
			Absoluta	%	Diferencia Tasa	Absoluta	%	Diferencia Tasa
AMBOS SEXOS								
ESPAÑA	3.294,6	14,54	-22,3	-0,67	-0,11	-463,8	-12,34	-2,11
Andalucía	832,3	21,34	-62,9	-7,03	-1,61	-126,7	-13,21	-3,20
Aragón	72,0	11,19	8,7	13,69	1,28	-0,2	-0,33	-0,21
Asturias	57,6	13,04	-3,7	-5,96	-0,62	-9,0	-13,47	-1,78
Baleares	68,0	11,06	20,0	41,69	3,83	-7,2	-9,53	-1,66
Canarias	226,7	20,13	5,9	2,66	0,34	-17,5	-7,18	-2,03
Cantabria	25,9	9,76	1,5	6,20	0,72	-11,1	-30,07	-3,82
Castilla y León	124,8	11,31	-2,1	-1,68	-0,09	-28,1	-18,36	-2,49
Castilla-La Mancha	159,2	16,24	-4,4	-2,69	-0,57	-37,0	-18,84	-3,57
Cataluña	450,4	11,84	47,5	11,78	1,14	-26,9	-5,64	-0,85
C.Valenciana	341,9	14,31	-29,0	-7,81	-1,07	-67,5	-16,48	-2,55
Extremadura	114,4	23,27	6,9	6,47	1,45	-9,3	-7,49	-1,97
Galicia	148,3	12,12	-4,3	-2,81	-0,23	-33,8	-18,57	-2,75
Madrid	395,0	11,62	-5,6	-1,41	-0,30	-70,7	-15,19	-2,23
Murcia	113,7	15,91	-2,5	-2,15	-0,55	-8,2	-6,73	-1,40
Navarra	31,6	10,08	1,3	4,37	0,35	1,8	5,90	0,38
País Vasco	98,7	9,66	2,8	2,93	0,16	-9,6	-8,91	-0,98
La Rioja	15,9	10,38	1,1	7,06	0,70	-1,6	-9,35	-1,23
HOMBRES								
ESPAÑA	1.569,5	12,96	-34,7	-2,16	-0,24	-246,5	-13,57	-2,11
Andalucía	387,9	18,00	-30,9	-7,39	-1,49	-79,1	-16,94	-3,75
Aragón	34,5	9,94	7,3	26,77	2,01	4,5	15,14	1,17
Asturias	26,4	11,70	-4,4	-14,34	-1,51	-6,3	-19,20	-2,43
Baleares	38,5	11,50	11,9	44,84	3,92	-6,2	-13,87	-2,40
Canarias	115,7	19,41	0,8	0,68	0,06	-1,8	-1,54	-0,72
Cantabria	12,2	8,40	0,6	5,34	0,47	-6,8	-35,64	-4,73
Castilla y León	59,5	9,90	-2,6	-4,17	-0,27	-9,1	-13,20	-1,49
Castilla-La Mancha	65,6	11,98	-6,6	-9,20	-1,09	-21,1	-24,36	-3,64
Cataluña	219,9	11,03	8,7	4,11	0,44	-16,1	-6,82	-0,92
C.Valenciana	163,3	12,61	-13,5	-7,65	-0,94	-30,0	-15,51	-2,25
Extremadura	51,1	18,70	1,6	3,18	0,76	-7,5	-12,83	-2,63
Galicia	72,5	11,44	0,5	0,72	0,17	-19,1	-20,86	-2,98
Madrid	193,9	11,11	-0,8	-0,43	-0,10	-30,5	-13,59	-1,96
Murcia	47,9	12,12	-6,1	-11,30	-1,63	-11,6	-19,51	-2,98
Navarra	15,0	9,16	1,5	11,34	1,06	2,1	15,79	1,27
País Vasco	49,3	9,31	-2,8	-5,30	-0,49	-7,5	-13,16	-1,29
La Rioja	7,6	9,41	0,7	10,80	1,06	-0,2	-2,82	-0,15
MUJERES								
ESPAÑA	1.725,0	16,35	12,3	0,72	0,03	-217,3	-11,19	-2,10
Andalucía	444,4	25,46	-32,0	-6,71	-1,73	-47,6	-9,67	-2,47
Aragón	37,5	12,67	1,4	3,82	0,44	-4,8	-11,31	-1,84
Asturias	31,2	14,43	0,8	2,55	0,28	-2,7	-7,92	-1,11
Baleares	29,5	10,53	8,1	37,77	3,69	-1,0	-3,15	-0,77
Canarias	111,0	20,95	5,1	4,82	0,66	-15,7	-12,42	-3,50
Cantabria	13,7	11,41	0,9	6,98	1,06	-4,4	-24,24	-2,68
Castilla y León	65,3	13,00	0,5	0,70	0,09	-19,0	-22,56	-3,66
Castilla-La Mancha	93,6	21,63	2,3	2,46	-0,10	-15,8	-14,47	-3,53
Cataluña	230,6	12,74	38,8	20,23	1,92	-10,8	-4,49	-0,77
C.Valenciana	178,6	16,32	-15,4	-7,96	-1,23	-37,5	-17,35	-2,84
Extremadura	63,4	28,97	5,4	9,27	2,22	-1,7	-2,68	-1,24
Galicia	75,8	12,86	-4,8	-5,96	-0,66	-14,7	-16,25	-2,51
Madrid	201,1	12,17	-4,8	-2,33	-0,52	-40,2	-16,68	-2,50
Murcia	65,8	20,58	3,6	5,80	0,73	3,4	5,47	0,48
Navarra	16,6	11,09	-0,2	-1,23	-0,54	-0,3	-1,70	-0,68
País Vasco	49,3	10,04	5,6	12,73	0,87	-2,2	-4,23	-0,64
La Rioja	8,4	11,46	0,3	3,87	0,25	-1,4	-14,58	-2,56

Fuente: Encuesta de Población Activa (INE). Elaboración propia.

IV Trim. 2018

D.4.3 PARADOS Y TASA DE PARO POR GRUPOS DE EDAD, SEXO Y CCAA

COMUNIDADES AUTÓNOMAS	< 25		< 30		30-54		55-64		16-64		16 Y +	
	PARADOS	TASA PARO	PARADOS	TASA PARO	PARADOS	TASA PARO	PARADOS	TASA PARO	PARADOS	TASA PARO	PARADOS	TASA PARO
AMBOS SEXOS												
ESPAÑA	503,0	33,54	902,5	25,11	1.904,3	12,38	487,7	13,23	3.294,6	14,54	3.304,3	14,45
Andalucía	126,3	45,09	223,4	34,04	496,3	18,67	112,6	19,17	832,3	21,34	834,3	21,26
Aragón	11,0	28,59	21,0	21,63	40,0	9,24	11,0	9,68	72,0	11,19	72,1	11,11
Asturias	-	-	11,7	25,33	38,4	12,35	7,5	8,90	57,6	13,04	57,6	12,86
Baleares	9,9	22,66	19,8	18,61	40,6	9,68	7,5	8,49	68,0	11,06	68,1	10,91
Canarias	28,0	37,30	55,8	29,55	135,3	17,51	35,6	21,63	226,7	20,13	228,2	19,99
Cantabria	-	-	7,2	23,20	15,5	8,46	-	-	25,9	9,76	25,9	9,68
Castilla y León	14,7	25,47	29,1	19,62	73,8	10,09	21,9	9,78	124,8	11,31	125,1	11,21
Castilla-La Mancha	28,9	41,74	48,2	29,41	88,8	13,45	22,2	14,22	159,2	16,24	160,0	16,16
Cataluña	85,0	27,64	135,5	20,39	248,4	9,77	66,6	11,17	450,4	11,84	451,4	11,75
C.Valenciana	49,9	33,16	90,9	25,11	193,0	11,86	58,0	14,50	341,9	14,31	344,1	14,30
Extremadura	16,5	50,37	32,7	39,66	66,3	20,49	15,5	18,00	114,4	23,27	114,4	23,10
Galicia	16,3	29,70	33,4	21,47	91,9	10,80	22,9	10,61	148,3	12,12	148,9	12,04
Madrid	65,6	30,42	119,0	21,97	214,4	9,26	61,6	11,37	395,0	11,62	396,2	11,54
Murcia	18,8	33,29	33,1	25,53	64,4	13,42	16,2	15,37	113,7	15,91	113,7	15,83
Navarra	-	-	9,2	18,22	19,5	9,19	-	-	31,6	10,08	31,6	9,99
País Vasco	12,6	23,12	21,9	16,21	59,9	8,48	16,9	9,35	98,7	9,66	98,7	9,58
La Rioja	-	-	-	-	7,9	7,52	-	-	15,9	10,38	15,9	10,30
HOMBRES												
ESPAÑA	271,8	33,66	475,3	24,94	851,0	10,42	243,2	11,96	1.569,5	12,96	1.574,1	12,87
Andalucía	70,9	45,51	125,9	34,49	203,9	14,06	58,2	17,08	387,9	18,00	389,0	17,92
Aragón	5,6	23,33	10,8	19,77	17,7	7,62	6,0	9,98	34,5	9,94	34,6	9,88
Asturias	-	-	-	-	19,4	11,88	-	-	26,4	11,70	26,4	11,55
Baleares	5,2	22,47	11,4	20,03	21,9	9,65	5,1	10,16	38,5	11,50	38,6	11,38
Canarias	15,7	40,38	30,7	31,98	66,0	16,25	18,9	20,25	115,7	19,41	116,6	19,22
Cantabria	-	-	-	-	7,5	7,50	-	-	12,2	8,40	12,2	8,35
Castilla y León	8,2	25,21	15,5	19,10	33,3	8,46	10,8	8,48	59,5	9,90	59,6	9,78
Castilla-La Mancha	14,4	37,43	22,0	24,70	34,1	9,30	9,5	10,37	65,6	11,98	65,8	11,89
Cataluña	44,4	27,59	67,3	19,45	116,3	8,77	36,3	11,27	219,9	11,03	220,1	10,91
C.Valenciana	27,5	33,10	49,0	25,12	90,1	10,26	24,2	10,91	163,3	12,61	163,8	12,56
Extremadura	9,4	51,14	16,2	36,42	26,4	14,78	8,5	16,94	51,1	18,70	51,1	18,56
Galicia	9,6	30,54	19,2	22,93	40,7	9,31	12,6	11,15	72,5	11,44	72,7	11,34
Madrid	35,5	32,63	60,3	22,13	105,6	8,90	28,0	9,76	193,9	11,11	195,1	11,07
Murcia	10,0	32,93	16,7	23,96	24,5	9,21	6,7	11,24	47,9	12,12	47,9	12,05
Navarra	-	-	5,4	21,19	8,3	7,49	-	-	15,0	9,16	15,0	9,11
País Vasco	6,0	20,69	12,4	17,63	27,4	7,56	9,5	9,82	49,3	9,31	49,3	9,22
La Rioja	-	-	-	-	-	-	-	-	7,6	9,41	7,6	9,37
MUJERES												
ESPAÑA	231,1	33,40	427,2	25,29	1.053,3	14,61	244,6	14,80	1.725,0	16,35	1.730,2	16,26
Andalucía	55,4	44,57	97,6	33,48	292,4	24,22	54,4	22,07	444,4	25,46	445,4	25,39
Aragón	5,4	37,40	10,2	24,02	22,3	11,13	-	-	37,5	12,67	37,5	12,54
Asturias	-	-	7,6	30,26	19,1	12,86	-	-	31,2	14,43	31,2	14,23
Baleares	-	-	8,4	16,96	18,6	9,71	-	-	29,5	10,53	29,5	10,36
Canarias	12,3	33,99	25,1	27,03	69,2	18,92	16,6	23,45	111,0	20,95	111,6	20,87
Cantabria	-	-	-	-	8,0	9,61	-	-	13,7	11,41	13,7	11,28
Castilla y León	6,5	25,82	13,7	20,24	40,5	11,99	11,2	11,49	65,3	13,00	65,5	12,93
Castilla-La Mancha	14,6	47,09	26,2	35,01	54,7	18,65	12,7	19,69	93,6	21,63	94,2	21,56
Cataluña	40,6	27,70	68,2	21,43	132,1	10,86	30,3	11,05	230,6	12,74	231,3	12,67
C.Valenciana	22,4	33,25	41,9	25,10	102,9	13,74	33,8	18,95	178,6	16,32	180,2	16,35
Extremadura	7,2	49,40	16,5	43,47	39,9	27,52	7,0	19,50	63,4	28,97	63,4	28,77
Galicia	6,7	28,57	14,2	19,78	51,2	12,36	10,3	10,02	75,8	12,86	76,2	12,79
Madrid	30,0	28,17	58,7	21,81	108,8	9,65	33,6	13,17	201,1	12,17	201,1	12,05
Murcia	8,8	33,71	16,4	27,36	39,9	18,65	9,5	20,78	65,8	20,58	65,8	20,50
Navarra	-	-	-	-	11,2	11,03	-	-	16,6	11,09	16,6	10,96
País Vasco	6,6	25,90	9,5	14,67	32,5	9,46	7,4	8,81	49,3	10,04	49,3	9,98
La Rioja	-	-	-	-	-	-	-	-	8,4	11,46	8,4	11,33

Fuente: Encuesta de Población Activa (INE). Elaboración propia.

IV Trim. 2018

D.4.4 PARADOS Y TASA DE PARO POR GRUPOS DE EDAD Y SEXO. Madrid y España

MADRID									
GRUPOS DE EDAD	PARADOS	TASA DE PARO	PESO	VARIACIÓN TRIMESTRAL			VARIACIÓN ANUAL		
				Abs	%	Dif. Tasa	Abs	%	Dif. Tasa
AMBOS SEXOS									
<25	65,6	30,42	16,55	6,1	10,35	2,72	-8,6	-11,57	-5,47
<30	119,0	21,97	30,04	8,1	7,26	1,10	-15,1	-11,29	-3,85
30-54	214,4	9,26	54,11	-22,4	-9,45	-0,99	-47,7	-18,19	-2,04
55-64	61,6	11,37	15,55	8,7	16,40	1,20	-7,9	-11,39	-1,92
16-64	395,0	11,62	99,70	-5,6	-1,41	-0,30	-70,7	-15,19	-2,23
16 Y MÁS	396,2	11,54	100,00	-6,3	-1,56	-0,31	-70,4	-15,08	-2,20
HOMBRES									
<25	35,5	16,49	18,21	-1,3	-3,56	-17,61	-1,6	-4,40	-19,40
<30	60,3	22,13	30,92	3,9	6,85	0,87	-3,8	-5,93	-2,69
30-54	105,6	8,90	54,11	-5,5	-4,93	-0,43	-21,9	-17,21	-1,82
55-64	28,0	9,76	14,37	0,8	2,79	0,12	-4,8	-14,49	-2,42
16-64	193,9	11,11	99,40	-0,8	-0,43	-0,10	-30,5	-13,59	-1,96
16 Y MÁS	195,1	11,07	100,00	-1,5	-0,75	-0,13	-30,1	-13,37	-1,93
MUJERES									
<25	30,0	28,17	14,94	7,5	33,04	6,96	-6,9	-18,77	-8,95
<30	58,7	21,81	29,19	4,2	7,68	1,33	-11,3	-16,20	-5,01
30-54	108,8	9,65	54,11	-16,9	-13,44	-1,60	-25,7	-19,13	-2,27
55-64	33,6	13,17	16,70	7,9	30,85	2,39	-3,2	-8,61	-1,28
16-64	201,1	12,17	100,00	-4,8	-2,33	-0,52	-40,2	-16,68	-2,50
16 Y MÁS	201,1	12,05	100,00	-4,8	-2,33	-0,51	-40,2	-16,68	-2,48

ESPAÑA									
GRUPOS DE EDAD	PARADOS	TASA DE PARO	PESO	VARIACIÓN TRIMESTRAL			VARIACIÓN ANUAL		
				Abs	%	Dif. Tasa	Abs	%	Dif. Tasa
AMBOS SEXOS									
<25	503,0	33,54	15,22	-25,8	-4,88	0,53	-55,2	-9,89	-3,93
<30	902,5	25,11	27,31	-32,0	-3,42	-0,13	-111,9	-11,03	-3,14
30-54	1.904,3	12,38	57,63	-24,2	-1,25	-0,19	-315,2	-14,20	-1,97
55-64	487,7	13,23	14,76	33,8	7,44	0,66	-36,6	-6,99	-1,66
16-64	3.294,6	14,54	99,71	-22,3	-0,67	-0,11	-463,8	-12,34	-2,11
16 Y MÁS	3.304,3	14,45	100,00	-21,7	-0,65	-0,10	-462,4	-12,28	-2,10
HOMBRES									
<25	271,8	33,66	17,27	-26,1	-8,75	-0,36	-27,0	-9,03	-4,17
<30	475,3	24,94	30,20	-19,5	-3,95	-0,23	-48,8	-9,32	-3,10
30-54	851,0	10,42	54,06	-28,9	-3,29	-0,34	-157,9	-15,65	-1,85
55-64	243,2	11,96	15,45	13,8	6,02	0,50	-39,7	-14,04	-2,51
16-64	1.569,5	12,96	99,71	-34,7	-2,16	-0,24	-246,5	-13,57	-2,11
16 Y MÁS	1.574,1	12,87	100,00	-35,5	-2,20	-0,24	-246,5	-13,54	-2,10
MUJERES									
<25	231,1	33,40	13,36	0,3	0,11	1,62	-28,2	-10,88	-3,66
<30	427,2	25,29	24,69	-12,4	-2,83	-0,02	-63,1	-12,86	-3,16
30-54	1.053,3	14,61	60,88	4,8	0,46	-0,05	-157,3	-12,99	-2,11
55-64	244,6	14,80	14,13	20,0	8,90	0,84	3,1	1,28	-0,62
16-64	1.725,0	16,35	99,70	12,3	0,72	0,03	-217,3	-11,19	-2,10
16 Y MÁS	1.730,2	16,26	100,00	13,8	0,80	0,04	-215,9	-11,09	-2,09

Fuente: Encuesta de Población Activa (INE). Elaboración propia.

IV Trim. 2018

D.4.5 PARADOS POR NIVEL DE ESTUDIOS, SEXO Y CCAA

COMUNIDADES AUTONOMAS	TOTAL	ANALFAB./EDUCA C. PRIMARIA	1ª ETAPA E. SECUND. Y SIMILAR	2ª ETAPA E. SEC. CON ORI. GENERAL	2ª ETAPA E. SEC. CON ORI. PROFESIONAL	EDUCAC. SUPERIOR
AMBOS SEXOS						
ESPAÑA	3.304,3	412,7	1.267,1	463,2	339,3	821,9
Andalucía	834,3	131,6	354,0	80,9	98,2	169,7
Aragón	72,1	11,3	23,0	12,7	7,7	17,4
Asturias	57,6	-	22,0	7,6	8,3	16,9
Baleares	68,1	5,3	30,3	13,4	6,9	12,1
Canarias	228,2	33,4	86,1	27,9	22,5	58,4
Cantabria	25,9	-	9,0	-	-	8,7
Castilla y León	125,1	18,6	44,8	13,6	13,9	34,2
Castilla-La Mancha	160,0	24,8	68,2	18,8	16,2	32,0
Cataluña	451,4	53,3	149,9	78,8	46,8	122,5
C.Valenciana	344,1	35,6	143,7	47,5	26,6	90,6
Extremadura	114,4	16,0	52,4	10,9	12,0	23,1
Galicia	148,9	14,3	56,5	23,1	16,3	38,6
Madrid	396,2	31,5	121,3	90,9	24,7	127,9
Murcia	113,7	16,0	49,4	12,5	13,9	21,8
Navarra	31,6	-	11,4	-	-	8,6
País Vasco	98,7	7,8	31,2	11,8	15,1	32,7
La Rioja	15,9	-	7,0	-	-	-
HOMBRES						
ESPAÑA	1.574,1	236,1	643,0	209,4	143,4	342,2
Andalucía	389,0	77,0	166,1	37,9	41,2	66,7
Aragón	34,6	-	12,4	6,3	-	7,6
Asturias	26,4	-	11,9	-	-	7,6
Baleares	38,6	-	18,2	7,5	-	-
Canarias	116,6	20,9	44,9	11,1	10,9	28,9
Cantabria	12,2	-	5,8	-	-	-
Castilla y León	59,6	12,1	25,3	5,1	6,7	10,5
Castilla-La Mancha	65,8	11,4	28,6	9,6	5,9	10,2
Cataluña	220,1	30,7	78,6	37,0	17,5	56,2
C.Valenciana	163,8	18,6	77,3	21,1	7,6	39,2
Extremadura	51,1	9,2	24,3	-	-	8,7
Galicia	72,7	8,1	32,7	10,6	7,6	13,7
Madrid	195,1	20,6	66,0	39,1	13,2	56,1
Murcia	47,9	9,4	21,4	-	-	8,3
Navarra	15,0	-	5,9	-	-	-
País Vasco	49,3	-	16,4	7,1	7,2	15,1
La Rioja	7,6	-	-	-	-	-
MUJERES						
ESPAÑA	1.730,2	176,6	624,1	253,8	195,9	479,7
Andalucía	445,4	54,6	187,9	43,0	57,0	102,9
Aragón	37,5	6,9	10,6	6,4	-	9,9
Asturias	31,2	-	10,1	-	6,2	9,3
Baleares	29,5	-	12,2	5,8	-	7,4
Canarias	111,6	12,5	41,2	16,7	11,7	29,4
Cantabria	13,7	-	-	-	-	5,3
Castilla y León	65,5	6,5	19,5	8,6	7,2	23,7
Castilla-La Mancha	94,2	13,4	39,5	9,2	10,2	21,8
Cataluña	231,3	22,6	71,3	41,8	29,3	66,3
C.Valenciana	180,2	17,0	66,4	26,4	19,1	51,4
Extremadura	63,4	6,9	28,1	6,8	7,2	14,3
Galicia	76,2	6,2	23,9	12,5	8,7	24,9
Madrid	201,1	10,8	55,3	51,8	11,5	71,7
Murcia	65,8	6,6	28,1	8,4	9,2	13,5
Navarra	16,6	-	5,5	-	-	6,0
País Vasco	49,3	-	14,8	-	7,8	17,6
La Rioja	8,4	-	-	-	-	-

D.4.6 PARADOS Y TASA DE PARO por NIVEL DE ESTUDIOS Y SEXO. Madrid y España

MADRID									
NIVEL DE ESTUDIOS	PARADOS	TASA DE PARO	PESO	VARIACION TRIMESTRAL			VARIACION ANUAL		
				Abs	%	Dif. Tasa	Abs	%	Dif. Tasa
AMBOS SEXOS									
TOTAL	396,2	11,54	100,00	-6,3	-1,56	-0,31	-70,4	-15,08	-2,20
ANALFAB./EDUCAC. PRIMARIA	31,5	21,90	7,94	-6,5	-17,02	-0,92	-7,5	-19,26	-2,82
1ª ETAPA E. SECUND. Y SIMILAR	121,3	16,33	30,61	10,1	9,06	0,12	-34,4	-22,07	-6,54
2ª ETAPA E. SEC. CON ORI. GEN.	90,9	14,62	22,95	-3,1	-3,34	-1,05	-17,9	-16,46	-1,86
2ª ETAPA E. SEC. CON ORI. PROF.	24,7	10,47	6,22	-6,8	-21,66	-2,09	-13,6	-35,54	-5,30
EDUCAC. SUPERIOR	127,9	7,57	32,27	0,1	0,05	0,02	3,0	2,41	0,02
HOMBRES									
TOTAL	195,1	11,07	100,00	-1,5	-0,75	-0,13	-30,1	-13,37	-1,93
ANALFAB./EDUCAC. PRIMARIA	20,6	23,31	10,58	-3,6	-14,73	-0,98	-3,6	-14,87	-3,80
1ª ETAPA E. SECUND. Y SIMILAR	66,0	15,12	33,81	4,4	7,14	0,00	-17,3	-20,82	-6,39
2ª ETAPA E. SEC. CON ORI. GEN.	39,1	13,16	20,07	-1,4	-3,42	-1,02	-8,7	-18,18	-1,19
2ª ETAPA E. SEC. CON ORI. PROF.	13,2	10,99	6,76	-1,7	-11,67	-0,66	-4,6	-25,82	-2,92
EDUCAC. SUPERIOR	56,1	6,84	28,78	0,8	1,48	0,21	4,1	7,91	0,29
MUJERES									
TOTAL	201,1	12,05	100,00	-4,8	-2,33	-0,51	-40,2	-16,68	-2,48
ANALFAB./EDUCAC. PRIMARIA	10,8	19,64	5,38	-2,9	-21,07	-0,98	-3,9	-26,51	-1,95
1ª ETAPA E. SECUND. Y SIMILAR	55,3	18,07	27,51	5,7	11,45	0,25	-17,0	-23,52	-6,63
2ª ETAPA E. SEC. CON ORI. GEN.	51,8	15,97	25,74	-1,8	-3,28	-1,06	-9,2	-15,11	-2,69
2ª ETAPA E. SEC. CON ORI. PROF.	11,5	9,94	5,71	-5,1	-30,67	-3,58	-9,0	-43,97	-7,91
EDUCAC. SUPERIOR	71,7	8,26	35,66	-0,8	-1,05	-0,20	-1,1	-1,52	-0,22

ESPAÑA									
NIVEL DE ESTUDIOS	PARADOS	TASA DE PARO	PESO	VARIACION TRIMESTRAL			VARIACION ANUAL		
				Abs	%	Dif. Tasa	Abs	%	Dif. Tasa
AMBOS SEXOS									
TOTAL	3.304,3	14,45	100,00	-21,7	-0,65	-0,10	-462,4	-12,28	-2,10
ANALFAB./EDUCAC. PRIMARIA	412,7	26,96	12,49	-27,1	-6,16	-1,00	-88,9	-17,73	-3,22
1ª ETAPA E. SECUND. Y SIMILAR	1.267,1	19,41	38,35	-9,2	-0,72	0,00	-230,3	-15,38	-3,05
2ª ETAPA E. SEC. CON ORI. GEN.	463,2	14,51	14,02	-12,2	-2,58	-0,44	-57,4	-11,03	-1,80
2ª ETAPA E. SEC. CON ORI. PROF.	339,3	14,47	10,27	12,0	3,66	0,49	-56,3	-14,23	-2,96
EDUCAC. SUPERIOR	821,9	8,87	24,88	14,9	1,84	0,07	-29,5	-3,46	-0,62
HOMBRES									
TOTAL	1.574,1	12,87	100,00	-35,5	-2,20	-0,24	-246,5	-13,54	-2,10
ANALFAB./EDUCAC. PRIMARIA	236,1	25,18	15,00	-22,6	-8,75	-1,89	-49,4	-17,31	-3,11
1ª ETAPA E. SECUND. Y SIMILAR	643,0	16,20	40,85	-18,9	-2,85	-0,31	-144,0	-18,30	-3,43
2ª ETAPA E. SEC. CON ORI. GEN.	209,4	12,39	13,30	-10,8	-4,91	-0,76	-20,4	-8,86	-1,40
2ª ETAPA E. SEC. CON ORI. PROF.	143,4	12,01	9,11	2,0	1,41	0,28	-31,6	-18,07	-2,67
EDUCAC. SUPERIOR	342,2	7,72	21,74	14,8	4,53	0,32	-1,1	-0,33	-0,30
MUJERES									
TOTAL	1.730,2	16,26	100,00	13,8	0,80	0,04	-215,9	-11,09	-2,09
ANALFAB./EDUCAC. PRIMARIA	176,6	29,79	10,21	-4,5	-2,47	0,42	-39,5	-18,27	-3,34
1ª ETAPA E. SECUND. Y SIMILAR	624,1	24,39	36,07	9,7	1,57	0,46	-86,3	-12,15	-2,35
2ª ETAPA E. SEC. CON ORI. GEN.	253,8	16,89	14,67	-1,4	-0,57	-0,06	-37,1	-12,74	-2,16
2ª ETAPA E. SEC. CON ORI. PROF.	195,9	17,03	11,32	10,0	5,38	0,65	-24,7	-11,19	-3,45
EDUCAC. SUPERIOR	479,7	9,92	27,73	0,0	0,01	-0,17	-28,3	-5,58	-0,91

Fuente: Encuesta de Población Activa (INE). Elaboración propia.

IV Trim. 2018

D.4.7 PARADOS POR SECTOR ECONÓMICO Y CCAA

COMUNIDADES AUTÓNOMAS	PARADOS	PESO	VARIACIÓN TRIMESTRAL		VARIACIÓN ANUAL	
			Absoluta	%	Absoluta	%
INDUSTRIA						
ESPAÑA	171,3	100,00	9,7	6,02	-2,9	-1,64
Andalucía	23,6	13,78	-4,1	-14,65	-2,9	-10,99
Aragón	5,5	3,21	1,4	33,47	-2,0	-26,94
Asturias	-	-	-	-	-	-
Baleares	-	-	-	-	-	-
Canarias	-	-	-	-	-	-
Cantabria	-	-	-	-	-	-
Castilla y León	7,0	4,11	-1,3	-15,96	-6,8	-48,98
Castilla-La Mancha	9,9	5,80	1,9	23,32	-0,3	-3,37
Cataluña	35,5	20,69	6,5	22,61	10,2	40,16
C.Valenciana	32,9	19,23	5,3	19,03	2,1	6,75
Extremadura	-	-	-	-	-	-
Galicia	11,8	6,89	1,3	11,90	-2,5	-17,72
Madrid	9,3	5,44	-0,4	-4,39	-2,8	-23,33
Murcia	7,3	4,25	0,9	14,57	1,3	21,31
Navarra	-	-	-	-	-	-
País Vasco	7,3	4,27	-1,1	-13,08	1,0	15,37
La Rioja	-	-	-	-	-	-
CONSTRUCCIÓN						
ESPAÑA	129,1	100,00	-3,3	-2,51	-19,2	-12,96
Andalucía	30,7	23,78	-7,7	-20,03	-6,0	-16,27
Aragón	-	-	-	-	-	-
Asturias	-	-	-	-	-	-
Baleares	-	-	-	-	-	-
Canarias	11,0	8,51	0,2	1,99	-0,5	-4,73
Cantabria	-	-	-	-	-	-
Castilla y León	7,0	5,43	2,1	43,08	2,0	40,25
Castilla-La Mancha	-	-	-	-	-	-
Cataluña	19,2	14,88	5,5	40,51	-1,0	-5,03
C.Valenciana	13,5	10,43	-0,7	-5,11	1,0	7,92
Extremadura	-	-	-	-	-	-
Galicia	-	-	-	-	-	-
Madrid	21,5	16,65	6,1	39,29	0,9	4,25
Murcia	-	-	-	-	-	-
Navarra	-	-	-	-	-	-
País Vasco	-	-	-	-	-	-
La Rioja	-	-	-	-	-	-
SERVICIOS						
ESPAÑA	1.169,6	100,00	84,2	7,76	-64,1	-5,20
Andalucía	289,4	24,74	23,4	8,80	-15,4	-5,04
Aragón	24,3	2,08	2,6	12,20	0,6	2,40
Asturias	19,9	1,70	0,0	0,10	-4,8	-19,40
Baleares	38,8	3,32	20,0	106,71	2,3	6,38
Canarias	92,1	7,87	9,8	11,91	12,6	15,82
Cantabria	12,1	1,04	5,5	82,08	-1,2	-9,28
Castilla y León	41,6	3,56	-0,4	-0,88	-11,3	-21,37
Castilla-La Mancha	44,2	3,78	-2,0	-4,24	-10,6	-19,35
Cataluña	161,3	13,79	32,4	25,15	7,1	4,58
C.Valenciana	112,8	9,64	-15,3	-11,96	-20,0	-15,07
Extremadura	38,4	3,28	7,2	23,04	3,5	9,97
Galicia	52,6	4,49	1,8	3,48	-3,2	-5,70
Madrid	152,0	12,99	0,0	0,02	-22,6	-12,96
Murcia	39,8	3,40	-0,2	-0,43	4,7	13,54
Navarra	11,5	0,98	1,9	19,72	2,1	22,15
País Vasco	28,9	2,47	-2,2	-6,98	-7,8	-21,33
La Rioja	-	-	-	-	-	-

Fuente: Encuesta de Población Activa (INE). Elaboración propia.

De cara a la correcta interpretación de los datos, hay que tener en cuenta que los parados pierden su clasificación por Sector Económico cuando llevan un año o más en el desempleo. Pasado este tiempo, el parado se reclasifica como "parado de larga duración", sin ninguna categorización sectorial, lo que afecta no sólo a la cifra de Paro por sectores, si no también a las de Activos y Población.

D.4.8 PARADOS por SECTOR ECONÓMICO Y SEXO. Madrid y España

MADRID	PARADOS	PESO	VARIACIÓN TRIMESTRAL		VARIACIÓN ANUAL	
			Absoluta	%	Absoluta	%
AMBOS SEXOS						
Agricultura	-	-	-	-	-	-
Industria	9,3	2,35	-0,4	-4,39	-2,8	-23,33
Construcción	21,5	5,43	6,1	39,29	0,9	4,25
Servicios	152,0	38,36	0,0	0,02	-22,6	-12,96
Parado hace 1 año o más	165,5	41,78	-16,7	-9,14	-39,8	-19,39
Parado busca primer empleo	47,9	12,09	4,7	10,91	-3,1	-6,01
TOTAL	396,2	100,00	-6,3	-1,56	-70,4	-15,08
HOMBRES						
Agricultura	-	-	-	-	-	-
Industria	7,9	4,05	1,7	28,21	-1,6	-16,69
Construcción	21,0	10,76	5,6	35,97	0,4	1,77
Servicios	66,9	34,29	-2,8	-3,96	-13,2	-16,51
Parado hace 1 año o más	74,9	38,37	-11,1	-12,89	-12,8	-14,59
Parado busca primer empleo	24,5	12,53	5,1	26,14	0,0	0,07
TOTAL	195,1	100,00	-1,5	-0,75	-30,1	-13,37
MUJERES						
Agricultura	-	-	-	-	-	-
Industria	-	-	-	-	-	-
Construcción	-	-	-	-	-	-
Servicios	85,1	42,30	2,8	3,38	-9,4	-9,94
Parado hace 1 año o más	90,6	45,08	-5,6	-5,79	-27,0	-22,97
Parado busca primer empleo	23,4	11,66	-0,4	-1,49	-3,1	-11,61
TOTAL	201,1	100,00	-4,8	-2,33	-40,2	-16,68

ESPAÑA	PARADOS	PESO	VARIACIÓN TRIMESTRAL		VARIACIÓN ANUAL	
			Absoluta	%	Absoluta	%
AMBOS SEXOS						
Agricultura	173,1	5,24	-21,3	-10,94	-25,9	-13,00
Industria	171,3	5,18	9,7	6,02	-2,9	-1,64
Construcción	129,1	3,91	-3,3	-2,51	-19,2	-12,96
Servicios	1.169,6	35,40	84,2	7,76	-64,1	-5,20
Parado hace 1 año o más	1.331,2	40,29	-51,8	-3,75	-281,1	-17,43
Parado busca primer empleo	330,0	9,99	-39,2	-10,63	-69,3	-17,35
TOTAL	3.304,3	100,00	-21,7	-0,65	-462,4	-12,28
HOMBRES						
Agricultura	111,1	7,06	-14,9	-11,85	-16,0	-12,57
Industria	112,2	7,12	9,8	9,56	-8,6	-7,16
Construcción	123,4	7,84	-3,4	-2,66	-18,8	-13,20
Servicios	500,3	31,78	46,7	10,29	-31,1	-5,85
Parado hace 1 año o más	572,5	36,37	-49,4	-7,94	-141,1	-19,78
Parado busca primer empleo	154,7	9,83	-24,3	-13,56	-30,9	-16,65
TOTAL	1.574,1	100,00	-35,5	-2,20	-246,5	-13,54
MUJERES						
Agricultura	62,0	3,58	-6,3	-9,26	-9,9	-13,77
Industria	59,2	3,42	-0,1	-0,10	5,8	10,86
Construcción	5,7	0,33	0,0	0,78	-0,5	-7,30
Servicios	669,3	38,68	37,6	5,95	-33,0	-4,70
Parado hace 1 año o más	758,7	43,85	-2,4	-0,32	-139,9	-15,57
Parado busca primer empleo	175,3	10,13	-15,0	-7,87	-38,4	-17,96
TOTAL	1.730,2	100,00	13,8	0,80	-215,9	-11,09

Fuente: Encuesta de Población Activa (INE). Elaboración propia.

IV Trim. 2018

De cara a la correcta interpretación de los datos, hay que tener en cuenta que los parados pierden su clasificación por Sector Económico cuando llevan un año o más en el desempleo. Pasado este tiempo, el parado se reclasifica como "parado de larga duración", sin ninguna categorización sectorial, lo que afecta no sólo a la cifra de Paro por sectores, si no también a las de Activos, Población, tasa de empleo y tasa de actividad por sectores económicos.

D.5.1 EXTRANJEROS ACTIVOS, OCUPADOS, PARADOS Y TASAS DE ACTIVIDAD, EMPLEO Y PARO POR NACIONALIDAD Y CCAA

COMUNIDADES AUTÓNOMAS	ACTIVOS			OCUPADOS			PARADOS		
	TOTAL	EXTRANJERA	ESPAÑOLA	TOTAL	EXTRANJERA	ESPAÑOLA	TOTAL	EXTRANJERA	ESPAÑOLA
ESPAÑA	22.868,8	2.886,6	19.982,2	19.564,6	2.287,0	17.277,5	3.304,3	599,6	2.704,7
Andalucía	3.924,6	359,3	3.565,3	3.090,3	279,0	2.811,2	834,3	80,3	754,1
Aragón	649,0	93,7	555,4	577,0	70,4	506,5	72,1	23,2	48,9
Asturias	448,3	22,9	425,3	390,6	15,5	375,1	57,6	7,4	50,2
Baleares	624,2	146,6	477,6	556,1	126,0	430,0	68,1	20,6	47,6
Canarias	1.141,6	204,5	937,1	913,4	165,0	748,4	228,2	39,5	188,7
Cantabria	267,5	18,8	248,7	241,6	15,3	226,3	25,9	-	22,4
Castilla y León	1.115,9	83,0	1.032,9	990,8	69,3	921,5	125,1	13,8	111,3
Castilla-La Mancha	990,0	114,5	875,5	830,1	86,5	743,5	160,0	28,0	132,0
Cataluña	3.842,5	608,0	3.234,5	3.391,1	480,9	2.910,2	451,4	127,1	324,2
C.Valenciana	2.406,7	361,2	2.045,5	2.062,7	284,5	1.778,1	344,1	76,7	267,3
Extremadura	495,5	21,3	474,3	381,1	14,7	366,3	114,4	6,5	107,9
Galicia	1.237,0	60,6	1.176,4	1.088,1	46,3	1.041,8	148,9	14,3	134,6
Madrid	3.431,8	536,4	2.895,3	3.035,6	435,7	2.599,9	396,2	100,7	295,4
Murcia	718,3	117,6	600,7	604,6	91,9	512,8	113,7	25,8	87,9
Navarra	316,5	39,0	277,5	284,8	31,2	253,6	31,6	7,7	23,9
País Vasco	1.029,3	71,6	957,7	930,6	53,1	877,5	98,7	18,5	80,2
La Rioja	154,8	21,9	132,9	138,8	18,3	120,5	15,9	-	12,4

COMUNIDADES AUTÓNOMAS	TASA DE ACTIVIDAD			TASA DE EMPLEO 16 - 64 años			TASA DE PARO		
	TOTAL	EXTRANJERA	ESPAÑOLA	TOTAL	EXTRANJERA	ESPAÑOLA	TOTAL	EXTRANJERA	ESPAÑOLA
ESPAÑA	58,61	71,55	57,12	64,00	60,80	64,45	14,45	20,77	13,54
Andalucía	56,60	63,85	55,96	55,56	57,18	55,41	21,26	22,34	21,15
Aragón	59,11	75,89	56,99	69,00	58,87	70,71	11,11	24,79	8,80
Asturias	50,27	64,18	49,69	60,21	48,32	60,84	12,86	32,27	11,81
Baleares	62,88	69,25	61,15	67,53	64,19	68,56	10,91	14,03	9,96
Canarias	60,96	69,73	59,34	59,01	61,28	58,53	19,99	19,31	20,14
Cantabria	54,29	67,20	53,51	64,61	54,79	65,41	9,68	-	9,02
Castilla y León	54,49	72,62	53,42	66,16	62,46	66,46	11,21	16,56	10,78
Castilla-La Mancha	59,06	79,39	57,14	62,46	61,11	62,62	16,16	24,46	15,07
Cataluña	61,67	73,45	59,86	69,20	60,42	70,92	11,75	20,91	10,02
C.Valenciana	58,07	63,50	57,21	64,01	57,35	65,23	14,30	21,24	13,07
Extremadura	55,29	78,23	54,57	54,98	55,54	54,96	23,10	30,72	22,76
Galicia	52,99	69,03	52,37	64,31	56,80	64,69	12,04	23,58	11,45
Madrid	62,94	81,70	60,38	69,50	67,85	69,78	11,54	18,78	10,20
Murcia	59,56	70,69	57,78	61,61	59,84	61,94	15,83	21,91	14,64
Navarra	59,33	80,21	57,24	68,56	66,69	68,80	9,99	19,87	8,61
País Vasco	56,35	72,24	55,43	68,16	55,91	69,08	9,58	25,84	8,37
La Rioja	59,31	79,83	56,90	69,53	68,58	69,67	10,30	-	9,33

Fuente: Encuesta de Población Activa (INE). Elaboración propia.

IV Trim. 2018

D.5.2 EXTRANJEROS ACTIVOS Y TASA DE ACTIVIDAD POR SEXO Y CCAA

COMUNIDADES AUTÓNOMAS	ACTIVOS	TASA DE ACTIVIDAD	VARIACIÓN TRIMESTRAL			VARIACIÓN ANUAL		
			Absoluta	%	Diferencia Tasa	Absoluta	%	Diferencia Tasa
AMBOS SEXOS								
ESPAÑA	2.886,6	71,55	73,6	2,62	0,53	105,6	3,80	-1,64
Andalucía	359,3	63,85	17,6	5,16	2,26	-17,9	-4,76	-5,63
Aragón	93,7	75,89	2,9	3,20	0,68	5,9	6,69	-0,21
Asturias	22,9	64,18	0,2	0,88	-0,16	1,0	4,49	0,26
Baleares	146,6	69,25	-11,2	-7,07	-6,60	12,5	9,29	0,22
Canarias	204,5	69,73	8,3	4,21	1,37	7,3	3,71	-3,50
Cantabria	18,8	67,20	-0,6	-3,09	-3,33	-2,6	-12,17	-14,74
Castilla y León	83,0	72,62	0,4	0,49	-1,02	2,6	3,17	-1,96
Castilla-La Mancha	114,5	79,39	7,3	6,84	3,75	6,3	5,79	0,77
Cataluña	608,0	73,45	24,3	4,17	1,33	50,6	9,08	0,64
C.Valenciana	361,2	63,50	-3,3	-0,91	-1,36	-23,7	-6,15	-5,67
Extremadura	21,3	78,23	0,3	1,21	0,09	3,0	16,29	8,98
Galicia	60,6	69,03	-2,2	-3,45	-3,96	6,7	12,34	1,96
Madrid	536,4	81,70	20,4	3,95	1,45	44,7	9,09	1,06
Murcia	117,6	70,69	8,5	7,83	4,26	-1,2	-0,99	-2,98
Navarra	39,0	80,21	1,4	3,62	0,77	7,7	24,67	8,60
País Vasco	71,6	72,24	-0,8	-1,05	-2,82	1,8	2,62	-5,12
La Rioja	21,9	79,83	1,1	5,37	3,52	1,3	6,48	1,14
HOMBRES								
ESPAÑA	1.528,6	80,51	43,2	2,91	0,94	81,2	5,61	0,15
Andalucía	194,1	74,74	12,8	7,03	3,21	-2,9	-1,46	-3,79
Aragón	47,2	81,01	0,8	1,62	-0,11	3,2	7,17	-3,16
Asturias	10,4	64,12	-2,0	-15,91	-13,74	-0,2	-1,85	-3,62
Baleares	80,4	80,36	-1,1	-1,32	-1,70	2,8	3,65	-0,34
Canarias	110,6	77,18	4,6	4,30	5,68	6,4	6,12	0,63
Cantabria	9,8	86,00	-1,7	-14,47	3,98	-0,4	-3,67	3,36
Castilla y León	42,9	79,96	-1,5	-3,28	-3,95	0,2	0,58	-0,84
Castilla-La Mancha	62,7	86,00	4,9	8,54	1,22	2,2	3,68	-1,03
Cataluña	327,8	83,01	16,1	5,16	0,06	33,4	11,34	2,39
C.Valenciana	197,3	73,22	1,4	0,69	-0,43	-6,1	-2,99	-3,13
Extremadura	11,1	95,26	-0,4	-3,14	0,24	1,5	15,19	17,02
Galicia	30,3	75,60	-0,1	-0,34	-3,42	2,1	7,61	4,19
Madrid	263,0	89,73	2,5	0,97	2,47	28,9	12,34	4,05
Murcia	72,6	83,89	5,5	8,26	4,87	0,8	1,18	-0,52
Navarra	20,3	87,34	1,9	10,53	-3,61	6,0	42,35	6,52
País Vasco	34,4	72,72	-0,1	-0,42	-5,77	3,6	11,79	-6,19
La Rioja	10,8	83,58	-0,4	-3,24	0,42	-0,1	-0,61	-4,67
MUJERES								
ESPAÑA	1.358,0	63,59	30,5	2,29	0,19	24,4	1,83	-3,14
Andalucía	165,1	54,51	4,9	3,04	1,29	-15,1	-8,36	-7,19
Aragón	46,5	71,31	2,2	4,85	1,44	2,7	6,20	1,91
Asturias	12,6	64,23	2,2	20,71	10,84	1,2	10,35	3,48
Baleares	66,2	59,30	-10,1	-13,21	-10,89	9,6	17,02	1,69
Canarias	93,8	62,61	3,7	4,09	-2,39	0,9	1,00	-7,23
Cantabria	9,0	54,35	1,1	13,20	-4,40	-2,2	-19,83	-26,97
Castilla y León	40,1	66,11	1,9	4,86	1,64	2,3	6,09	-2,50
Castilla-La Mancha	51,8	72,63	2,4	4,84	5,46	4,0	8,45	2,59
Cataluña	280,3	64,74	8,3	3,03	2,00	17,2	6,55	-0,96
C.Valenciana	163,9	54,75	-4,7	-2,77	-2,20	-17,6	-9,69	-7,82
Extremadura	10,1	65,40	0,6	6,46	1,05	1,5	17,52	4,04
Galicia	30,3	63,51	-2,1	-6,37	-4,59	4,5	17,49	0,61
Madrid	273,5	75,22	17,9	6,99	1,04	15,8	6,13	-1,31
Murcia	45,0	56,38	3,0	7,14	3,42	-2,0	-4,30	-5,32
Navarra	18,6	73,64	-0,6	-3,00	2,80	1,7	9,79	8,30
País Vasco	37,2	71,80	-0,6	-1,62	-0,38	-1,8	-4,64	-4,38
La Rioja	11,0	76,47	1,5	15,43	6,86	1,4	14,48	6,35

Fuente: Encuesta de Población Activa (INE). Elaboración propia.

IV Trim. 2018

D.5.3 EXTRANJEROS OCUPADOS Y TASA DE EMPLEO POR SEXO Y CCAA (16 y más)

COMUNIDADES AUTÓNOMAS	OCUPADOS	TASA DE EMPLEO	VARIACIÓN TRIMESTRAL			VARIACIÓN ANUAL		
			Absoluta	%	Diferencia Tasa	Absoluta	%	Diferencia Tasa
AMBOS SEXOS								
ESPAÑA	2.287,0	56,69	54,7	2,45	0,33	161,4	7,59	0,75
Andalucía	279,0	49,58	28,9	11,56	4,50	-0,5	-0,17	-1,89
Aragón	70,4	57,08	-5,3	-6,94	-5,65	1,9	2,79	-2,33
Asturias	15,5	43,47	0,9	6,14	2,05	0,8	5,22	0,48
Baleares	126,0	59,53	-19,3	-13,29	-10,36	14,4	12,92	2,10
Canarias	165,0	56,27	2,3	1,44	-0,40	11,6	7,56	-0,71
Cantabria	15,3	54,79	-0,8	-4,86	-3,79	0,3	2,03	-2,71
Castilla y León	69,3	60,59	2,4	3,65	1,03	8,1	13,15	3,85
Castilla-La Mancha	86,5	59,97	10,9	14,38	6,60	14,7	20,45	7,81
Cataluña	480,9	58,09	10,1	2,15	-0,08	54,0	12,66	2,33
C.Valenciana	284,5	50,01	3,3	1,18	-0,01	-15,3	-5,11	-3,87
Extremadura	14,7	54,20	-0,3	-1,80	-1,60	4,2	40,50	14,49
Galicia	46,3	52,75	0,4	0,84	-0,65	5,1	12,39	1,52
Madrid	435,7	66,36	9,2	2,16	0,03	49,3	12,76	3,00
Murcia	91,9	55,21	9,9	12,11	5,31	-1,3	-1,39	-2,56
Navarra	31,2	64,27	1,7	5,89	1,99	8,4	36,85	12,00
País Vasco	53,1	53,57	-1,1	-2,00	-2,64	3,7	7,60	-1,14
La Rioja	18,3	66,89	1,2	7,01	3,93	2,2	13,42	4,99
HOMBRES								
ESPAÑA	1.237,6	65,19	48,5	4,08	1,48	104,3	9,21	2,26
Andalucía	153,1	58,92	19,5	14,59	6,25	5,6	3,79	0,14
Aragón	37,4	64,17	-3,7	-9,01	-7,58	2,3	6,52	-2,91
Asturias	7,8	48,21	-0,3	-3,66	-2,89	0,8	11,10	3,22
Baleares	68,6	68,61	-5,2	-7,03	-5,76	5,6	8,97	3,07
Canarias	89,5	62,42	0,5	0,51	2,42	2,8	3,21	-1,24
Cantabria	9,2	81,00	-0,7	-7,39	9,65	2,7	42,22	28,28
Castilla y León	37,2	69,17	-1,1	-2,87	-3,12	2,3	6,49	3,15
Castilla-La Mancha	52,2	71,52	7,3	16,21	5,66	6,6	14,41	5,93
Cataluña	258,8	65,54	13,3	5,40	0,20	24,6	10,49	1,40
C.Valenciana	162,0	60,10	8,0	5,18	2,22	0,1	0,05	-0,67
Extremadura	7,8	66,41	0,1	1,54	3,22	2,1	37,72	20,79
Galicia	25,2	62,90	2,0	8,60	2,56	3,0	13,59	6,61
Madrid	216,2	73,79	1,5	0,71	1,85	34,0	18,66	7,08
Murcia	59,1	68,24	4,5	8,22	3,94	0,3	0,56	-0,84
Navarra	17,8	76,48	2,3	14,66	-0,29	6,1	52,18	10,28
País Vasco	25,1	53,08	1,3	5,30	-1,10	5,6	28,77	3,07
La Rioja	9,2	71,14	-0,2	-1,66	1,49	0,7	8,77	2,50
MUJERES								
ESPAÑA	1.049,4	49,14	6,2	0,59	-0,68	57,1	5,75	-0,51
Andalucía	126,0	41,58	9,4	8,09	2,88	-6,1	-4,59	-3,62
Aragón	33,1	50,73	-1,6	-4,49	-3,84	-0,4	-1,12	-2,30
Asturias	7,7	39,55	1,2	18,23	5,99	0,0	-0,10	-1,77
Baleares	57,4	51,40	-14,1	-19,76	-14,40	8,8	18,04	1,89
Canarias	75,5	50,38	1,9	2,56	-2,71	8,8	13,21	0,24
Cantabria	6,1	36,87	0,0	-0,80	-8,61	-2,4	-28,37	-24,87
Castilla y León	32,1	52,99	3,5	12,39	4,78	5,8	21,98	5,16
Castilla-La Mancha	34,3	48,17	3,6	11,70	6,36	8,1	30,95	9,70
Cataluña	222,1	51,30	-3,2	-1,40	-0,66	29,5	15,29	3,19
C.Valenciana	122,6	40,93	-4,7	-3,67	-2,04	-15,4	-11,17	-6,63
Extremadura	7,0	44,99	-0,4	-5,26	-4,76	2,1	43,73	10,47
Galicia	21,1	44,24	-1,6	-7,09	-3,56	2,1	10,99	-2,14
Madrid	219,5	60,37	7,7	3,62	-1,11	15,3	7,49	-0,28
Murcia	32,8	41,07	5,4	19,89	6,59	-1,6	-4,72	-4,07
Navarra	13,4	53,04	-0,5	-3,87	1,56	2,3	20,73	10,24
País Vasco	28,0	54,03	-2,4	-7,75	-3,89	-1,9	-6,26	-4,29
La Rioja	9,1	63,07	1,4	17,49	6,67	1,4	18,54	7,22

D.5.4 EXTRANJEROS OCUPADOS Y TASA de EMPLEO POR SEXO CCAA (16-64 años)

COMUNIDADES AUTÓNOMAS	OCUPADOS	TASA DE EMPLEO	VARIACIÓN TRIMESTRAL			VARIACIÓN ANUAL		
			Absoluta	%	Diferencia Tasa	Absoluta	%	Diferencia Tasa
AMBOS SEXOS								
ESPAÑA	2.269,6	60,80	54,8	2,47	0,35	155,9	7,37	1,41
Andalucía	276,7	57,18	30,3	12,32	4,88	-0,8	-0,28	-0,41
Aragón	70,2	58,87	-5,5	-7,26	-6,00	1,7	2,44	-2,13
Asturias	15,5	48,32	0,9	6,14	2,45	1,2	8,56	3,90
Baleares	121,8	64,19	-20,2	-14,23	-11,64	10,9	9,80	2,70
Canarias	162,4	61,28	1,7	1,05	-1,39	12,0	7,95	0,13
Cantabria	15,3	54,79	-0,8	-4,86	-5,16	0,6	3,75	-4,79
Castilla y León	68,7	62,46	2,3	3,49	1,53	7,9	12,95	3,84
Castilla-La Mancha	86,0	61,11	10,7	14,24	6,88	14,4	20,04	7,83
Cataluña	479,5	60,42	10,5	2,23	-0,40	54,4	12,80	2,28
C.Valenciana	284,1	57,35	3,3	1,18	1,05	-15,3	-5,11	-2,81
Extremadura	14,7	55,54	-0,3	-1,80	-1,99	4,2	40,50	11,75
Galicia	46,3	56,80	0,7	1,45	0,26	5,4	13,09	2,89
Madrid	431,7	67,85	9,7	2,31	0,29	47,4	12,34	3,07
Murcia	91,5	59,84	9,9	12,19	4,95	-1,4	-1,49	-0,54
Navarra	30,9	66,69	1,4	4,73	3,46	8,1	35,36	12,81
País Vasco	52,7	55,91	-1,2	-2,23	-2,36	3,6	7,23	0,05
La Rioja	18,2	68,58	1,2	7,08	3,71	2,0	12,53	4,38
HOMBRES								
ESPAÑA	1.226,8	69,63	48,1	4,08	1,56	100,3	8,90	2,95
Andalucía	150,7	68,55	19,3	14,66	6,76	4,3	2,91	3,28
Aragón	37,4	65,65	-3,7	-9,01	-7,90	2,3	6,52	-2,74
Asturias	7,8	52,62	-0,3	-3,66	-3,51	0,8	11,10	5,21
Baleares	66,9	74,49	-5,8	-8,03	-6,67	4,6	7,46	5,15
Canarias	86,8	67,17	-0,2	-0,22	1,11	1,9	2,21	-1,47
Cantabria	9,2	81,00	-0,7	-7,39	7,55	3,0	47,89	27,23
Castilla y León	36,7	71,04	-1,1	-2,90	-3,16	2,2	6,43	2,10
Castilla-La Mancha	51,9	72,75	7,2	16,00	6,10	6,3	13,84	6,43
Cataluña	257,4	68,07	13,6	5,59	0,25	24,2	10,39	1,34
C.Valenciana	161,6	67,85	8,0	5,20	3,24	0,1	0,07	0,16
Extremadura	7,8	66,41	0,1	1,54	3,22	2,1	37,72	17,36
Galicia	25,2	66,40	2,3	9,91	3,24	3,3	14,90	6,17
Madrid	215,3	75,09	2,4	1,14	2,37	34,0	18,73	6,98
Murcia	58,7	72,85	4,5	8,30	3,82	0,0	-0,03	0,52
Navarra	17,5	78,00	1,9	12,47	-0,10	5,8	49,27	7,18
País Vasco	25,1	55,84	1,3	5,30	-0,76	5,6	28,77	4,82
La Rioja	9,2	73,94	-0,2	-1,66	1,57	0,7	8,77	4,52
MUJERES								
ESPAÑA	1.042,7	52,91	6,7	0,65	-0,71	55,6	5,63	0,10
Andalucía	126,0	47,72	11,1	9,64	3,23	-5,0	-3,85	-3,18
Aragón	32,8	52,67	-1,8	-5,19	-4,22	-0,6	-1,84	-2,11
Asturias	7,7	44,65	1,2	18,23	7,22	0,4	6,11	2,78
Baleares	54,9	54,93	-14,4	-20,75	-16,00	6,2	12,79	1,23
Canarias	75,5	55,67	1,9	2,56	-3,43	10,1	15,40	2,10
Cantabria	6,1	36,87	0,0	-0,80	-9,40	-2,4	-28,37	-27,78
Castilla y León	32,0	54,87	3,4	11,94	5,59	5,7	21,50	5,85
Castilla-La Mancha	34,1	49,15	3,6	11,66	6,55	8,1	30,88	9,50
Cataluña	222,1	53,46	-3,2	-1,40	-1,24	30,2	15,72	3,17
C.Valenciana	122,6	47,64	-4,7	-3,67	-1,11	-15,4	-11,17	-5,60
Extremadura	7,0	46,98	-0,4	-5,26	-5,64	2,1	43,73	8,04
Galicia	21,1	48,44	-1,6	-7,09	-2,69	2,1	10,99	0,35
Madrid	216,4	61,90	7,3	3,49	-1,10	13,5	6,64	-0,17
Murcia	32,8	45,33	5,4	19,89	6,31	-1,4	-4,01	-1,69
Navarra	13,4	56,12	-0,5	-3,87	3,93	2,3	20,73	13,07
País Vasco	27,6	55,98	-2,5	-8,21	-3,69	-2,1	-6,95	-3,61
La Rioja	9,0	63,83	1,4	17,86	6,30	1,3	16,68	4,53

Fuente: Encuesta de Población Activa (INE). Elaboración propia.

IV Trim. 2018

D.5.5 EXTRANJEROS OCUPADOS POR SECTOR ECONÓMICO

COMUNIDADES AUTÓNOMAS	OCUPADOS	PESO	VARIACIÓN TRIMESTRAL		VARIACIÓN ANUAL		
			Absoluta	%	Absoluta	%	
INDUSTRIA							
ESPAÑA	198,8	100,00	6,8	3,52	-8,6	-4,15	
Andalucía	8,0	4,01	2,7	51,28	1,1	16,61	
Aragón	8,8	4,44	-0,7	-7,55	-2,3	-20,94	
Asturias	-	-	-	-	-	-	
Baleares	-	-	-	-	-	-	
Canarias	6,6	3,34	0,4	7,13	2,0	43,12	
Cantabria	-	-	-	-	-	-	
Castilla y León	8,8	4,45	-0,9	-9,07	-1,0	-9,75	
Castilla-La Mancha	16,5	8,29	4,1	33,02	5,0	43,59	
Cataluña	59,1	29,74	2,5	4,36	-2,4	-3,86	
C.Valenciana	24,7	12,42	3,1	14,41	-8,1	-24,63	
Extremadura	-	-	-	-	-	-	
Galicia	5,9	2,97	0,6	11,02	0,3	6,27	
Madrid	30,3	15,24	1,5	5,26	3,6	13,57	
Murcia	7,5	3,80	0,5	7,37	1,3	21,09	
Navarra	8,6	4,33	0,5	5,75	3,6	73,10	
País Vasco	-	-	-	-	-	-	
La Rioja	-	-	-	-	-	-	
CONSTRUCCIÓN							
ESPAÑA	216,1	108,71	27,3	14,46	54,3	33,53	
Andalucía	18,0	9,04	3,4	23,05	10,6	142,90	
Aragón	6,1	3,06	-0,8	-11,92	0,3	6,11	
Asturias	-	-	-	-	-	-	
Baleares	17,8	8,95	5,9	49,65	5,6	46,55	
Canarias	8,9	4,50	0,2	1,94	3,8	74,17	
Cantabria	-	-	-	-	-	-	
Castilla y León	8,0	4,00	-0,1	-0,74	0,3	3,50	
Castilla-La Mancha	13,1	6,59	2,6	25,18	3,9	41,64	
Cataluña	36,9	18,58	8,2	28,32	4,3	13,14	
C.Valenciana	24,9	12,51	1,0	4,26	3,1	14,19	
Extremadura	-	-	-	-	-	-	
Galicia	-	-	-	-	-	-	
Madrid	60,9	30,66	2,2	3,75	17,7	40,87	
Murcia	-	-	-	-	-	-	
Navarra	-	-	-	-	-	-	
País Vasco	5,7	2,85	0,0	0,16	1,3	30,58	
La Rioja	-	-	-	-	-	-	
SERVICIOS							
ESPAÑA	1.689,9	850,09	0,5	0,03	115,2	7,31	
Andalucía	193,0	97,11	-0,4	-0,22	-4,0	-2,04	
Aragón	47,0	23,63	-0,2	-0,36	5,3	12,64	
Asturias	12,9	6,47	0,1	0,72	0,5	4,44	
Baleares	100,7	50,67	-19,6	-16,27	16,3	19,34	
Canarias	148,6	74,76	1,7	1,19	7,1	5,03	
Cantabria	11,2	5,63	0,3	2,82	-0,4	-3,40	
Castilla y León	43,9	22,11	3,3	8,14	7,4	20,14	
Castilla-La Mancha	49,4	24,85	4,1	8,94	9,9	25,10	
Cataluña	372,1	187,17	6,3	1,72	55,1	17,40	
C.Valenciana	211,6	106,47	-5,5	-2,55	-15,9	-6,97	
Extremadura	9,3	4,66	-0,3	-2,78	4,0	76,03	
Galicia	35,1	17,65	-0,9	-2,60	4,4	14,29	
Madrid	343,7	172,91	5,5	1,62	27,2	8,61	
Murcia	39,3	19,77	4,1	11,74	-8,3	-17,50	
Navarra	17,9	9,01	0,5	2,92	4,0	28,60	
País Vasco	42,5	21,38	1,2	2,85	2,6	6,63	
La Rioja	8,7	4,38	0,2	2,56	-0,5	-5,32	

D.5.6 EXTRANJEROS ASALARIADOS POR TIPO DE CONTRATO, SEXO Y CCAA

COMUNIDADES AUTÓNOMAS	Indefinidos	V. TRIMESTRAL		VAR. ANUAL		Temporales	Tasa de Tempo.	V. TRIMESTRAL			VAR. ANUAL		
		Abs.	%	Abs.	%			Abs.	%	Dif Tasa	Abs.	%	Dif Tasa
AMBOS SEXOS													
ESPAÑA	1.122,6	29,0	2,65	54,0	5,05	796,6	41,51	-4,2	-0,52	-0,76	58,1	7,87	0,64
Andalucía	107,8	10,5	10,80	6,9	6,88	127,8	54,25	17,4	15,78	1,10	0,1	0,12	-1,62
Aragón	35,5	2,5	7,72	-3,9	-9,99	27,4	43,55	-7,2	-20,91	-7,69	2,3	9,33	4,71
Asturias	7,8	-0,2	-2,56	-1,1	-11,86	-	-	-	-	-	-	-	-
Baleares	64,4	-5,3	-7,64	14,3	28,45	28,9	30,93	-15,1	-34,34	-7,72	-8,6	-23,05	-11,85
Canarias	77,5	4,2	5,70	3,5	4,79	60,7	43,91	4,5	7,97	0,52	6,7	12,49	1,74
Cantabria	7,4	1,0	15,91	-2,1	-21,94	5,9	44,38	-1,5	-20,55	-9,41	2,9	94,08	20,08
Castilla y León	34,5	0,1	0,35	4,5	15,19	23,5	40,55	-1,3	-5,16	-1,37	-2,1	-8,31	-5,60
Castilla-La Mancha	41,8	7,2	20,73	9,7	30,00	30,7	42,35	1,5	5,04	-3,43	2,0	6,97	-4,82
Cataluña	247,9	1,4	0,57	8,3	3,48	149,8	37,66	-2,1	-1,36	-0,46	25,4	20,41	3,49
C.Valenciana	109,2	-1,2	-1,09	-13,4	-10,90	115,1	51,31	0,4	0,39	0,37	-4,4	-3,67	1,95
Extremadura	-	-	-	-	-	8,2	63,95	1,2	16,78	10,13	2,2	37,44	-2,55
Galicia	22,4	0,7	3,36	0,4	1,63	16,8	42,92	1,3	8,40	1,16	5,2	44,69	8,36
Madrid	265,3	10,3	4,03	16,9	6,82	112,3	29,73	-11,1	-9,01	-2,87	18,8	20,12	2,39
Murcia	42,9	3,0	7,48	4,9	12,99	43,4	50,30	4,7	12,26	1,09	-4,3	-8,96	-5,38
Navarra	17,9	-2,6	-12,57	3,6	25,37	12,0	40,14	4,1	50,81	12,15	6,3	111,75	11,72
País Vasco	24,3	-0,5	-2,03	-1,2	-4,64	22,7	48,30	-0,8	-3,40	-0,35	5,3	30,22	7,68
La Rioja	10,0	-0,4	-4,15	0,9	10,29	6,4	38,99	1,0	17,41	4,70	1,5	30,75	3,96
HOMBRES													
ESPAÑA	572,2	6,6	1,17	39,6	7,44	426,1	42,68	9,7	2,34	0,28	28,7	7,23	-0,05
Andalucía	51,3	1,6	3,15	5,1	10,95	73,0	58,71	13,8	23,40	4,40	-1,5	-2,02	-2,98
Aragón	17,9	1,1	6,75	-0,6	-3,35	15,0	45,52	-3,5	-19,02	-6,89	0,8	5,39	2,14
Asturias	-	-	-	-	-	-	-	-	-	-	-	-	-
Baleares	33,1	-1,2	-3,57	6,1	22,75	17,2	34,19	-5,2	-23,26	-5,31	-1,8	-9,50	-7,15
Canarias	42,5	2,2	5,42	1,2	2,80	26,4	38,34	1,2	4,60	-0,19	-0,5	-1,81	-1,09
Cantabria	5,4	0,4	8,46	1,5	38,89	-	-	-	-	-	-	-	-
Castilla y León	17,9	-1,0	-5,52	1,7	10,27	11,9	39,87	-2,2	-15,63	-2,74	-3,2	-20,99	-8,19
Castilla-La Mancha	23,5	5,1	27,63	3,2	15,76	18,8	44,45	1,5	8,35	-4,07	1,6	9,58	-1,36
Cataluña	136,1	3,1	2,35	7,8	6,09	73,0	34,90	-2,5	-3,26	-1,29	10,1	16,15	2,03
C.Valenciana	57,0	0,0	0,00	-9,0	-13,68	64,9	53,24	2,6	4,24	1,04	3,4	5,47	5,00
Extremadura	-	-	-	-	-	-	-	-	-	-	-	-	-
Galicia	12,0	1,6	15,06	-0,6	-4,84	7,8	39,32	0,8	10,98	-0,87	2,9	60,01	11,50
Madrid	115,3	-4,8	-4,02	12,9	12,61	59,3	33,95	-1,3	-2,20	0,42	9,7	19,61	1,34
Murcia	27,2	1,0	3,75	5,0	22,57	28,4	51,04	1,7	6,37	0,62	-3,8	-11,88	-8,14
Navarra	10,1	0,1	0,83	2,9	39,91	6,4	38,76	1,9	43,09	7,92	4,1	176,28	14,49
País Vasco	10,3	-0,3	-3,29	0,4	4,20	11,6	52,97	1,5	14,82	4,29	5,8	100,38	16,03
La Rioja	-	-	-	-	-	-	-	-	-	-	-	-	-
MUJERES													
ESPAÑA	550,4	22,4	4,23	14,4	2,68	370,4	40,23	-13,9	-3,61	-1,90	29,4	8,63	1,35
Andalucía	56,4	8,9	18,81	1,9	3,43	54,8	49,26	3,6	6,99	-2,62	1,7	3,11	-0,08
Aragón	17,5	1,4	8,72	-3,3	-15,89	12,4	41,39	-3,7	-23,09	-8,57	1,6	14,49	7,23
Asturias	-	-	-	-	-	-	-	-	-	-	-	-	-
Baleares	31,3	-4,1	-11,59	8,1	35,07	11,7	27,12	-9,9	-45,88	-10,68	-6,8	-36,99	-17,25
Canarias	35,1	2,0	6,04	2,4	7,32	34,3	49,44	3,3	10,71	1,08	7,2	26,70	4,14
Cantabria	-	-	-	-	-	-	-	-	-	-	-	-	-
Castilla y León	16,6	1,2	7,57	2,9	21,02	11,7	41,28	0,9	8,56	0,22	1,0	9,60	-2,42
Castilla-La Mancha	18,3	2,1	12,88	6,5	54,40	11,9	39,42	0,0	0,20	-2,88	0,4	3,09	-9,94
Cataluña	111,8	-1,7	-1,51	0,5	0,48	76,8	40,72	0,4	0,53	0,49	15,2	24,76	5,10
C.Valenciana	52,2	-1,2	-2,26	-4,3	-7,66	50,2	49,01	-2,2	-4,19	-0,50	-7,7	-13,37	-1,59
Extremadura	-	-	-	-	-	-	-	-	-	-	-	-	-
Galicia	10,4	-0,8	-7,52	1,0	10,31	9,1	46,59	0,5	6,28	3,44	2,3	33,69	4,74
Madrid	150,0	15,1	11,20	4,0	2,75	53,0	26,11	-9,8	-15,57	-5,65	9,1	20,70	2,98
Murcia	15,7	2,0	14,65	-0,1	-0,54	15,0	48,95	3,0	25,37	2,23	-0,4	-2,88	-0,59
Navarra	7,8	-2,7	-25,43	0,7	10,48	5,6	41,85	2,1	60,71	16,82	2,3	67,18	9,62
País Vasco	14,1	-0,2	-1,08	-1,6	-10,20	11,2	44,27	-2,3	-17,02	-4,37	-0,5	-4,40	1,54
La Rioja	5,3	0,0	0,41	0,2	4,15	-	-	-	-	-	-	-	-

Fuente: Encuesta de Población Activa (INE). Elaboración propia.

IV Trim. 2018

D.5.7 EXTRANJEROS PARADOS Y TASA DE PARO POR SEXO Y CCAA

COMUNIDADES AUTÓNOMAS	PARADOS	TASA DE PARO	VARIACIÓN TRIMESTRAL			VARIACIÓN ANUAL		
			Absoluta	%	Diferencia Tasa	Absoluta	%	Diferencia Tasa
AMBOS SEXOS								
ESPAÑA	599,6	20,77	18,9	3,26	0,13	-55,7	-8,50	-2,79
Andalucía	80,3	22,34	-11,3	-12,33	-4,46	-17,5	-17,87	-3,57
Aragón	23,2	24,79	8,2	54,14	8,19	4,0	20,55	2,85
Asturias	7,4	32,27	-0,7	-8,63	-3,36	0,2	2,99	-0,47
Baleares	20,6	14,03	8,2	65,83	6,17	-2,0	-8,69	-2,76
Canarias	39,5	19,31	5,9	17,61	2,20	-4,3	-9,80	-2,89
Cantabria	-	-	-	-	-	-	-	-
Castilla y León	13,8	16,56	-2,0	-12,92	-2,55	-5,5	-28,58	-7,36
Castilla-La Mancha	28,0	24,46	-3,5	-11,24	-4,98	-8,4	-23,12	-9,20
Cataluña	127,1	20,91	14,2	12,59	1,56	-3,4	-2,63	-2,51
C.Valenciana	76,7	21,24	-6,6	-7,94	-1,62	-8,3	-9,80	-0,86
Extremadura	6,5	30,72	0,5	8,73	2,12	-1,3	-16,25	-11,94
Galicia	14,3	23,58	-2,6	-15,15	-3,25	1,5	12,16	-0,04
Madrid	100,7	18,78	11,2	12,52	1,43	-4,6	-4,38	-2,65
Murcia	25,8	21,91	-1,4	-5,11	-2,99	0,1	0,45	0,32
Navarra	7,7	19,87	-0,4	-4,64	-1,72	-0,7	-8,27	-7,13
País Vasco	18,5	25,84	0,3	1,80	0,72	-1,9	-9,42	-3,43
La Rioja	-	-	-	-	-	-	-	-
HOMBRES								
ESPAÑA	291,0	19,04	-5,3	-1,80	-0,91	-23,1	-7,35	-2,66
Andalucía	41,1	21,16	-6,7	-14,09	-5,20	-8,5	-17,08	-3,99
Aragón	9,8	20,78	4,5	83,09	9,25	0,9	9,74	0,49
Asturias	-	-	-	-	-	-	-	-
Baleares	11,7	14,62	4,1	53,95	5,25	-2,8	-19,35	-4,17
Canarias	21,1	19,12	4,1	24,07	3,05	3,6	20,49	2,28
Cantabria	-	-	-	-	-	-	-	-
Castilla y León	5,8	13,49	-0,4	-5,79	-0,36	-2,0	-25,80	-4,80
Castilla-La Mancha	10,6	16,84	-2,3	-18,12	-5,48	-4,3	-29,13	-7,80
Cataluña	69,0	21,04	2,8	4,23	-0,19	8,8	14,62	0,60
C.Valenciana	35,3	17,91	-6,6	-15,78	-3,50	-6,2	-14,85	-2,49
Extremadura	-	-	-	-	-	-	-	-
Galicia	5,1	16,81	-2,1	-29,19	-6,85	-0,9	-14,63	-4,38
Madrid	46,7	17,77	1,0	2,20	0,21	-5,1	-9,86	-4,38
Murcia	13,5	18,65	1,1	8,44	0,03	0,5	3,95	0,50
Navarra	-	-	-	-	-	-	-	-
País Vasco	9,3	27,00	-1,4	-13,16	-3,96	-2,0	-17,58	-9,62
La Rioja	-	-	-	-	-	-	-	-
MUJERES								
ESPAÑA	308,6	22,72	24,3	8,54	1,31	-32,6	-9,56	-2,86
Andalucía	39,2	23,73	-4,6	-10,41	-3,56	-9,0	-18,69	-3,01
Aragón	13,4	28,86	3,7	38,15	6,96	3,1	29,92	5,27
Asturias	-	-	-	-	-	-	-	-
Baleares	8,8	13,33	4,0	84,81	7,07	0,9	10,82	-0,75
Canarias	18,3	19,53	1,8	10,93	1,20	-7,9	-30,08	-8,68
Cantabria	-	-	-	-	-	-	-	-
Castilla y León	8,0	19,84	-1,7	-17,48	-5,37	-3,5	-30,48	-10,44
Castilla-La Mancha	17,4	33,68	-1,2	-6,47	-4,07	-4,1	-18,96	-11,39
Cataluña	58,2	20,76	11,4	24,41	3,57	-12,2	-17,37	-6,01
C.Valenciana	41,4	25,24	0,0	0,01	0,70	-2,2	-4,99	1,25
Extremadura	-	-	-	-	-	-	-	-
Galicia	9,2	30,35	-0,5	-4,69	0,54	2,4	35,74	4,08
Madrid	54,0	19,75	10,2	23,29	2,61	0,5	0,92	-1,02
Murcia	12,2	27,15	-2,4	-16,65	-7,75	-0,4	-3,16	0,32
Navarra	5,2	27,98	0,0	-0,69	0,65	-0,6	-10,96	-6,52
País Vasco	9,2	24,75	1,7	23,30	5,00	0,1	0,66	1,30
La Rioja	-	-	-	-	-	-	-	-

Fuente: Encuesta de Población Activa (INE). Elaboración propia.

IV Trim. 2018

D.6.1 CLASE PRINCIPAL DE INACTIVIDAD POR SEXO. MADRID-ESPAÑA

MADRID	Trimestre Actual	VARIACIÓN TRIMESTRAL		VARIACIÓN ANUAL	
		Absoluta	%	Absoluta	%
AMBOS SEXOS					
TOTAL	2.019,9	-13,3	-0,66	55,8	2,84
Estudiantes	374,0	-7,76	-2,03	17,15	4,81
Jubilado o prejubilado	801,0	-1,2	-0,15	20,5	2,63
Labores del hogar	477,6	1,48	0,31	20,37	4,46
Incapacidad permanente	130,3	4,0	3,15	-0,8	-0,58
Percibiendo una pensión distinta de la de jubilación	178,1	3,32	1,90	-14,65	-7,60
Otras situaciones	58,8	-13,2	-18,30	13,2	28,88
HOMBRES					
TOTAL	818,6	3,5	0,43	13,2	1,64
Estudiantes	192,1	-3,75	-1,91	13,72	7,69
Jubilado o prejubilado	486,4	-3,3	-0,67	-7,5	-1,51
Labores del hogar	42,8	12,22	39,92	-2,44	-5,39
Incapacidad permanente	53,3	1,5	2,94	2,2	4,31
Percibiendo una pensión distinta de la de jubilación	11,3	3,97	54,29	1,71	17,79
Otras situaciones	32,6	-7,2	-18,04	5,5	20,29
MUJERES					
TOTAL	1.201,3	-16,8	-1,38	42,6	3,68
Estudiantes	181,9	-4,01	-2,16	3,43	1,92
Jubilado o prejubilado	314,6	2,1	0,68	28,0	9,77
Labores del hogar	434,8	-10,74	-2,41	22,81	5,54
Incapacidad permanente	77,0	2,5	3,30	-3,0	-3,70
Percibiendo una pensión distinta de la de jubilación	166,8	-0,66	-0,39	-16,36	-8,93
Otras situaciones	26,1	-6,0	-18,63	7,7	41,52

ESPAÑA	Trimestre Actual	VARIACIÓN TRIMESTRAL		VARIACIÓN ANUAL	
		Absoluta	%	Absoluta	%
AMBOS SEXOS					
TOTAL	16.145,3	93,0	0,58	199,6	1,25
Estudiantes	2.776,5	219,55	8,59	152,98	5,83
Jubilado o prejubilado	6.354,3	76,1	1,21	117,2	1,88
Labores del hogar	3.681,3	-139,72	-3,66	-26,59	-0,72
Incapacidad permanente	1.268,3	15,8	1,26	0,5	0,04
Percibiendo una pensión distinta de la de jubilación	1.610,6	-47,56	-2,87	-102,23	-5,97
Otras situaciones	454,2	-31,1	-6,41	57,8	14,57
HOMBRES					
TOTAL	6.740,9	97,1	1,46	73,6	1,10
Estudiantes	1.362,5	105,47	8,39	53,27	4,07
Jubilado o prejubilado	3.983,9	14,6	0,37	-19,1	-0,48
Labores del hogar	361,8	-11,08	-2,97	3,52	0,98
Incapacidad permanente	609,8	7,9	1,31	33,0	5,72
Percibiendo una pensión distinta de la de jubilación	166,2	8,22	5,21	-7,91	-4,54
Otras situaciones	256,7	-27,9	-9,81	10,8	4,39
MUJERES					
TOTAL	9.404,4	-4,2	-0,04	126,0	1,36
Estudiantes	1.414,0	114,08	8,78	99,72	7,59
Jubilado o prejubilado	2.370,3	61,5	2,66	136,3	6,10
Labores del hogar	3.319,6	-128,64	-3,73	-30,11	-0,90
Incapacidad permanente	658,5	7,9	1,21	-32,5	-4,71
Percibiendo una pensión distinta de la de jubilación	1.444,5	-55,78	-3,72	-94,32	-6,13
Otras situaciones	197,5	-3,2	-1,58	46,9	31,18

NOTAS METODOLÓGICAS

La Dirección General del Servicio Público de Empleo de la Comunidad de Madrid ha llevado a cabo una explotación estadística del fichero anonimizado de microdatos de la Encuesta de Población Activa (EPA) del Instituto Nacional de Estadística (INE). El objetivo de la misma es ampliar la información que el propio INE ofrece a nivel de la Comunidad de Madrid.

Para la correcta interpretación de los datos, es importante tener en consideración los siguientes aspectos que se detallan a continuación:

- 1.- La tasa de empleo relativa a las personas de nacionalidad extranjera, es de 16 y más años al no ser el grupo de 16 a 64 años sustancialmente diferente, por lo que se considera innecesaria la distinción, siguiendo la misma metodología utilizada por el INE.
- 2.- La adaptación a la clasificación de actividades económicas de la Unión Europea (CNAE-2009) provocó una nueva codificación de las variables de la EPA relativas a las ramas de actividad a partir del primer trimestre de 2009. Esto supuso que varias ramas de actividad pasaron a integrarse en sectores diferentes. Por tanto, hay una ruptura de series desde el año 2009.
- 3.- Cambio de la base poblacional de la EPA. La EPA publicada en el I trimestre de 2014 se calcula con la nueva base de población que incorpora la información actualizada de los Censos de Población y Viviendas de 2011. Se proporcionan series retrospectivas homogéneas, calculadas con la misma base de población desde el I trimestre de 2002.
- 4.- A partir del I trimestre de 2014 se aplica, a las categorías de formación alcanzada, la CNED 2014.
- 5.- Todos los datos en valor absoluto de la presente explotación tienen como unidad de medida, *miles de personas*.
- 6.- A lo largo de la explotación estadística, no se ofrecen cifras cuyo valor absoluto sea inferior a 5.000 personas dado que se trataría de datos sujetos a un fuerte error de muestreo.
- 7.- Toda la información de interés sobre la EPA, se puede obtener en las notas metodológicas que el propio INE tiene publicadas en su página web:
- 8.- Todas las series se inician en el año 2002 a excepción de las series relativas a Flujos y a Hogares que se inician en el año 2005.
- 9.- http://www.ine.es/dyngs/INEbase/es/operacion.htm?c=Estadistica_C&cid=1254736176918&menu=metodologia&idp=1254735976595

Encuesta de Población Activa Resultados trimestrales

IV Trim. 2018

La Dirección General del Servicio Público de Empleo de la Comunidad de Madrid ha llevado a cabo una explotación estadística del fichero anonimizado de microdatos de la Encuesta de Población Activa (EPA) del Instituto Nacional de Estadística (INE). El objetivo de la misma es ampliar la información que el propio INE ofrece a nivel de la Comunidad de Madrid.

