

INFORMAȚII ASUPRA RISCURILOR DE MUNCĂ ȘI PREVENIREA LOR

ZIDĂRIE



Comunidad de Madrid

RISCURI POSIBILE

- Căzături pe verticală.
- Căzături pe orizontală.
- Căderea de obiecte.
- Ciocnirea sau lovirea cu diverse obiecte.
- Suprasolicitare.
- Prinderea sau strivirea în procesul manipulării sau primirii materialelor.
- Lovituri și/sau răniri la mâini și picioare.
- Contacte electrice directe/indirecte.
- Corpuri străine în ochi.



Esta versión digital forma parte de la Biblioteca Virtual de la Consejería de Empleo, Turismo y Cultura de la Comunidad de Madrid y las condiciones de su distribución y difusión se encuentran amparadas por el marco legal de la misma

www.madrid.org/publicamadrid
culpubli@madrid.org



Instituto Regional de Seguridad
y Salud en el Trabajo
CONSEJERÍA DE EMPLEO Y MUJER

Comunidad de Madrid

Instituto Regional de Seguridad y Salud en el Trabajo
C/ Ventura Rodríguez, nº 7. 28008 Madrid
Teléfono: 900 713 123 Fax: 914 205 808
www.madrid.org

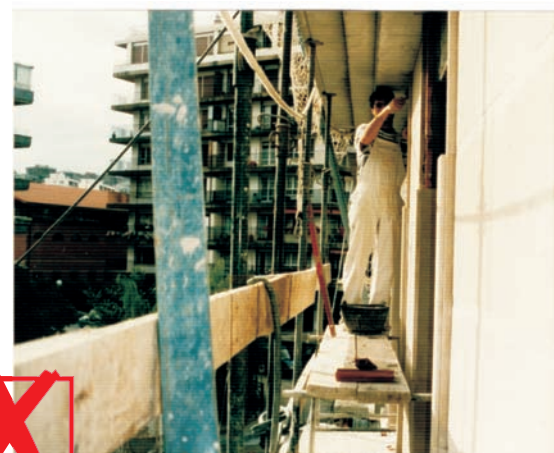

În caz că pe parcursul executării lucrărilor de zidărie se folosește un mijloc de protecție suplimentar, situat peste nivelul protecției colective, se vor lua măsuri pentru prevenirea pericolului de prăbușire de la un etaj la altul (panouri de protecție, plase verticale sau, în ultimă instanță, echipamente de protecție individuale).





Sistemele colective de protecție montate pe raza șarpantelor sau a golurilor interioare ale construcției (ascensoare, curți de lumină, sunturi etc.) nu pot fi demontate la întâmplare. Se va îndepărta doar strictul necesar pe perioada executării lucrării respective, iar muncitorii afectați vor folosi echipamentele de protecție individuală adecvate.

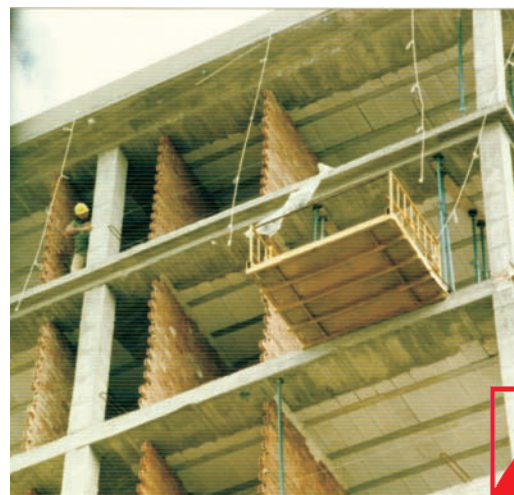

Pentru lucrările de execuție a împrejuririlor, ca de exemplu, trasarea construcției, așezarea mirelor și a asizelor, se vor lua măsuri pentru evitarea prăbușirii de la un etaj la altul.



Măsurile suplimentare pentru lucrările de zidărie vor trebui să întrunească condițiile de siguranță adecvate (protecție perimetrală și platformă de lucru bine fixată, fără risc de prăbușire de la un nivel la altul pentru înălțimi de peste 2 metri).

