

AGEND@

INFORMATIVA
DE EMPLEO

Nº 571 (2020) 2ª etapa

Notas de prensa
Documentos
Publicaciones electrónicas
Jornadas
Congresos
Recursos electrónicos
Normativa de interés
Portales y redes electrónicas
Estadísticas y encuestas

Nº 571

7-16 abril '20



Comunidad
de Madrid

NOTICIAS Y NOTAS DE PRENSA

Autónomos- Ayudas. - El Consejo de Gobierno de la Comunidad de Madrid ha aprobado las bases que regulan la concesión de las ayudas del Plan Continúa, dotado con 38,2 millones de euros y que permitirá abonar a más de 70.000 autónomos de la región afectados por la crisis del coronavirus una cantidad equivalente al importe de las cuotas a la Seguridad Social correspondientes a los meses de marzo y abril. Se pone así en marcha esta iniciativa del Ejecutivo regional incluida en el primer paquete de medidas urgentes, aprobadas en el Consejo de Gobierno del pasado 3 de abril, que movilizan más de 70 millones de euros para dotar de liquidez y subvenciones directas a las pymes y autónomos madrileños, uno de los sectores más golpeados por el cierre de actividades económicas no esenciales decretado por el estado de alarma. El Plan Continúa supone una inyección directa de liquidez que los autónomos podrán utilizar para cubrir los gastos más urgentes para mantener su actividad. De esta ayuda, que tendrá un importe de 534,5 euros (correspondiente al importe de la cotización mínima de dos meses), se podrán beneficiar los autónomos con o sin empleados a su cargo, incluidos autónomos industriales, socios de cooperativas, de sociedades laborales y de sociedades mercantiles, que estén dados de alta en el Régimen Especial de la Seguridad Social de Trabajadores por Cuenta Propia o Autónomos (RETA) o en una mutua de previsión social y que desarrollen su actividad en la región

Fuente: [Nota de prensa Comunidad de Madrid, 15.04.2020](#)

COVID19-Levantamiento medidas. - La Comisión Europea, en cooperación con el presidente del Consejo Europeo, ha presentado una hoja de ruta europea para levantar progresivamente las medidas de confinamiento adoptadas como consecuencia del brote de coronavirus. Aunque seguimos estando en la fase de contención, las necesarias medidas extraordinarias adoptadas por los Estados miembros y la UE están dando resultados, ya que han ralentizado la propagación del virus y salvado miles de vidas. Sin embargo, estas medidas y la correspondiente incertidumbre suponen un enorme coste para las personas, la sociedad y la economía, y no pueden durar indefinidamente. Sin dejar de reconocer las especificidades de cada país, la hoja de ruta europea establece los siguientes principios fundamentales: Criterios epidemiológicos, Capacidad suficiente del sistema sanitario, Capacidad adecuada de seguimiento, Criterios científicos con la salud pública como prioridad principal, Coordinación entre los Estados miembros, Respeto y solidaridad. La Comisión Europea señala también las medidas de acompañamiento necesarias para esta eliminación gradual del confinamiento, así como las etapas posteriores

Fuente: [Comunicado de prensa de la Representación en España de la Comisión Europea, 15.04.2020](#)

Desempleo-OCDE.- El desempleo ha aumentado considerablemente en la mayoría de los países para los que ya se dispone de datos para marzo de 2020, aunque las estadísticas oficiales de desempleo para gran parte de las economías de la OCDE todavía se refieren a un período antes del choque COVID-19. Las cifras de febrero de 2020 mostraron una caída de 0.1 puntos porcentuales en la tasa de desempleo en el área de la OCDE a 5.0%. En los Estados Unidos, la tasa de desempleo en marzo (según los datos de la semana que terminó el 14 de marzo) subió 0,9 puntos porcentuales (a 4,4%), con un aumento más marcado (7,7% 10,3%) para jóvenes (16-24). En las semanas que siguieron, la situación continuó deteriorándose, y el número de nuevos solicitantes de prestaciones por desempleo aumentó a 6.6 millones en la semana que terminó el 28 de marzo; más de 20 veces mayor que durante la semana que finalizó el 14 de marzo. Fuentes complementarias similares en otros países indican un deterioro parecido. En Austria, el número de personas registradas en el servicio público de empleo aumentó en más de dos tercios en marzo. Mientras que en Noruega, el número de desempleados registrados en las oficinas de empleo se ha multiplicado por cinco.

Fuente: [OCDE, 09.04.2020](#)

Empresas-COVID-19. – Según un Estudio de Randstad sobre “El impacto de la pandemia en el tejido empresarial”, el 42,8% de las empresas mantiene su actividad a pesar de la crisis del Covid-19, aplicando medidas de reestructuración organizativa, como el teletrabajo. Sin embargo, en otros casos, las empresas han tenido que optar por la paralización total, aunque temporal (25,5%) de la actividad en esta situación. Por su parte, el 22,3% ha apostado por llevar a cabo una reducción de la actividad, que en su mayoría (56%), ha sido inferior al 60%. El estudio también destaca que el principal desafío que tienen los directivos españoles es continuar con la normalidad en esta situación atípica. Siendo los retos más importantes, mantener su empresa operativa (53,1%), continuar la relación con clientes y proveedores (52%) y asegurar los procesos y la productividad (37%). En cuanto a las medidas adoptadas en el ámbito de la gestión de personas, un 61,6% de compañías afirma haber optado por el teletrabajo y un 41,6% ha aplicado un ERTE. Además, la crisis ha obligado al 24,1% de las empresas a paralizar los procesos de contratación previstos.

Fuente: [Nota de prensa Randstad, 13.04.2020](#)

Mercado laboral-COVID-19. - La pandemia COVID-19 está teniendo un efecto catastrófico en el tiempo de trabajo y en los ingresos, a nivel mundial. Un [nuevo informe](#) de la OIT destaca algunos de los sectores y regiones más afectados, y esboza unas políticas para mitigar la crisis. A nivel mundial, se prevé que la crisis por el [COVID-19](#) hará desaparecer 6,7 por ciento de las horas de trabajo en el segundo trimestre de 2020, lo que equivale a 195 millones de trabajadores a tiempo completo. Recortes a gran escala están previstos en los Estados Árabes (8,1 por ciento, equivalente a 5 millones de trabajadores a tiempo completo), en Europa (7,8 por ciento, o 12 millones de trabajadores a tiempo completo) y en Asia y el Pacífico (7,2 por ciento, 125 millones de trabajadores a tiempo completo). Se prevén enormes pérdidas en los distintos grupos de ingresos, en particular en los países de ingresos medios altos (7 por ciento o 100 millones de trabajadores a tiempo completo). Esto supera con creces los efectos de la crisis financiera de 2008-2009.

Fuente: [Nota de prensa Organización Internacional del Trabajo \(OIT\), 07.04.2020](#)

Según la plataforma InfoJobs, los profesionales sanitarios, limpieza y seguridad y vigilancia son los perfiles que más crecen durante la pandemia. Se han recogido 10.635 vacantes en Sanidad y Salud durante el mes de marzo, con un crecimiento del 83%, y duplica el volumen de vacantes de este sector respecto al mes anterior. Le siguen los sectores de Compras, Logística y Almacén, con un crecimiento del 32%, sector Farmacéutico con un 23% y Profesiones, Artes y Oficios con un 2%. Así también lo refleja el análisis del SEPE que revela que, en marzo, ha aumentado el número de afiliados en Actividades Sanitarias y Servicios Sociales que suma 11.767 (0,73%). Mientras, Turismo y restauración, es el sector más afectado por el Covid-19. Según los datos extraídos por InfoJobs este último sector ha experimentado una caída más drástica con un decrecimiento del 52%. Le siguen, de cerca, los sectores de Atención a Clientes (-42%) y Comercial y Ventas (-34%).

Fuente: [Nota de prensa InfoJobs, 06.04.2020](#)

Política de empleo. - El Consejo de Ministros ha ratificado el acuerdo de la Conferencia Sectorial de Empleo, del pasado 1 de abril, y ha aprobado, a propuesta del Ministerio de Trabajo y Economía Social, una partida de 1.048 millones de euros para las Comunidades Autónomas, destinada a las políticas de empleo. Se formaliza así la distribución de los créditos, procedentes de los Presupuestos Generales del Estado, entre las comunidades autónomas que tienen asumidas estatutariamente competencias de ejecución de la legislación laboral, incluyendo los destinados a la ejecución del Plan de Choque por el Empleo Joven 2019-2021 y del Plan Reincorpora T 2019-2021. En la Conferencia Sectorial de Empleo y Asuntos Laborales de 1 de abril de 2020 se refrendó el criterio de la distribución del 90 por ciento de las cantidades asignadas a cada Comunidad Autónoma en 2019. La citada partida de 1.048 millones de euros podrá ser utilizada con flexibilidad, por parte de las Comunidades Autónomas, para acometer políticas relacionadas con el empleo.

Fuente: [Nota de prensa Ministerio de Trabajo y Políticas Sociales, 14.04.2020](#)

LIBROS, ARTÍCULOS, DOCUMENTOS, INFORMES

Centros de trabajo- Medidas prevención COVID19

[Guía de buenas prácticas en los centros de trabajo: medidas para la prevención de contagios de COVID-19](#) / Ministerio de Sanidad, 13.04.2020

Economía-COVID-19

[Las políticas públicas ante el COVID-19](#) / BBVA Research, 15.04.2020

[COVID-19: la hora de la política económica \(marzo - abril\); nº 275](#) . - En: Cuadernos de Información Económica, marzo - 2020

[World Economic Outlook, cap. 1](#) / International Monetary Fund, abril 2020

[Barómetro de Empresas. COVID-19. Edición especial sobre impacto económico](#) / Deloitte, abril 2020

[Coronavirus : l'économie mondiale menacée - Perspectives économiques de l'OCDE - Rapport intermédiaire mars 2020](#) / OCDE; marzo 2020. – Disponible también en [inglés](#).

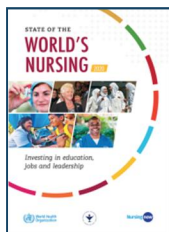
Enfermería-Formación-Empleo

[State of the World's Nursing Report – 2020](#) . investment education, jobs and leadership/ World Health Organization 6 de abril 2020

[Situación de la Enfermería en el Mundo - 2020](#). Invertir en educación, empleo y liderazgo ([resumen en español](#)) / Organización Mundial de la Salud, 2020

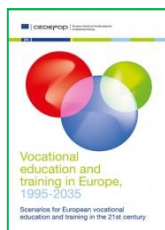
Formación Profesional

[Vocational education and training in Europe, 1995-2035](#). Scenarios for European vocational education and training in the 21st century / CEDEFOP , 26/03/2020

Igualdad de género

[Nuestras vidas digitales Barómetro de la e-igualdad de género en España](#) / José Luis Martínez Cantos (coordinador). – Instituto de la Mujer y para la Igualdad de Oportunidades, abril 2020

Mujer-exclusión social y laboral



[Mujer en riesgo de exclusión 2020](#) / Fundación Adecco, 2020

Información laboral-COVID-19

[Guía básica del trámite de solicitud colectiva de prestaciones](#) / Servicio Público de Empleo Estatal, 08.04.2020

[Información sobre la presentación de Expedientes de Regulación Temporal de Empleo por fuerza mayor del COVID-19 en el Ministerio de Trabajo y Economía Social](#)

[Información tramitación prestaciones de desempleo derivadas de ERTes por fuerza mayor](#)

Mercado laboral

[Working under pressure. Employment, job quality and labour relations in Europe's public sector since the crisis](#) / European Trade Union Institute, 03.04.2020

Mercado laboral-COVID-19

[Observatorio de la OIT – segunda edición: El COVID-19 y el mundo del trabajo Estimaciones actualizadas y análisis](#) / Organización Internacional del Trabajo, 07.04.2020

ESTADÍSTICAS Y ENCUESTAS



[Información estadística para el análisis del impacto de la crisis COVID-19](#) / Instituto Nacional de Estadística, 13.04.2020

[Estadística de Convenios Colectivos de Trabajo \(CCT\) – Avance Marzo 2020](#) / Ministerio de Trabajo y Economía Social, 08.04.2020

[Estadística de Empresas Inscritas en la Seguridad Social \(EMP\) – Marzo 2020](#) / Ministerio de Trabajo y Economía Social, 08.04.2020

[Estadística de Patologías no Traumáticas \(PNT\). 1º Trimestre 2020](#) / Ministerio de Trabajo y Economía Social, 13.04.2020

[Estadística de Accidentes de Trabajo \(ATR\). Avance Febrero 2020](#) / Ministerio de Trabajo y Economía Social, 13.04.2020

ACTOS JURÍDICOS PREPARATORIOS, NORMATIVA DE INTERÉS, INFORMES Y SENTENCIAS

➤ [Covid-19 Derecho Europeo, Estatal y Autonómico](#) / BOE, actualizado a 15.04.2020



[Trabajo Autónomo](#) / BOE, actualizado a 13 de abril de 2020



[Cooperativas, Sociedades Laborales y Trabajador Autónomo](#) / BOE, actualizado a 13 de abril de 2020 / BOE



[Código Laboral y de la Seguridad Social](#) / BOE. - Actualizado a 13 de abril de 2020,

➤ [Código de Contratos del Sector Público](#) / BOE, actualizado a 13 de abril de 2020

- **Real Decreto-ley 13/2020**, de 7 de abril, por el que se adoptan determinadas medidas urgentes en materia de empleo agrario. -[BOE 08.04.2020](#)

CONFERENCIAS, CONGRESOS, FOROS, JORNADAS, PREMIOS

(LA MAYORÍA DE LOS EVENTOS PRESENCIALES PUEDEN SER CANCELADOS O APLAZADOS –CONSULTAR ENLACES PARA MÁS INFORMACIÓN)

[XI Feria Madrid es Ciencia 2020](#), construyendo un futuro sostenible, 23-25 de abril 2020. Madrid

[Día Mundial de la Seguridad y Salud en el Trabajo se centrará en el tema de la violencia y el acoso en el mundo del trabajo](#) / OIT, 28 abril 2020

[Premios WONNOW / CaixaBank y Microsoft.](#) Plazo de presentación de las candidaturas finalizará el 30 de abril de 2020.

[EXPOFRANQUICIA. Salón Internacional de la Franquicia,](#) 7-9 mayo 2020

[IX Premios a la Excelencia en la Inclusión Laboral y la Prevención de Riesgos Laborales de las Personas con Discapacidad /](#) Presentación de candidaturas hasta el 17 de mayo.

[Sostenibilidad del trabajo ante el desarrollo tecnológico en la empresa.](#) Sevilla, 21-22 de mayo 2020

[Workinn 2020.](#) Foro de Empleo y Formación Bilbao Exhibition Centre (27 y 28 de mayo de 2020)

[BIZ BARCELONA. Soluciones para Pymes y Emprendedores.](#) Barcelona, 27-28 mayo 2020

[XXX Congreso Anual de la Asociación Española del Derecho del Trabajo y de la Seguridad Social.](#) Granada, 28-29 de mayo 2020

[8ª Feria disCapacidad&Empleo](#) de Barcelona. 3 y 4 de junio de 2020

[XI Concurso Escolar «¿Cuánto tiempo tienes para mí?» /](#) Candidaturas hasta 19 de junio 2020

[Foro Generación Igualdad,](#) es un encuentro mundial para la igualdad de género. El Foro empezará en Ciudad de México, México (7–8 de mayo de 2020) y culminará en París, Francia (7–10 de julio de 2020)

[III Congreso Internacional de Psicología del Trabajo y los RRHH. 20-23 mayo 2020.](#) Las Palmas de Gran Canaria

[Steering a Labour Market in Transformation. World Employment Conference 2020.](#) Madrid, 29 septiembre-1 octubre 2020

[XXII Congreso Mundial sobre Seguridad y Salud en el Trabajo 2020,](#) del 4 al 7 de octubre Toronto Canada

[XIII Feria de Empleo para Personas con Discapacidad y VI Foro de Activación del Empleo.](#) Madrid, 28 y 29 de octubre 2020

[SIMO EDUCACIÓN. Salón Internacional de Tecnología e Innovación Educativa.](#) Madrid, 3-5 noviembre 2020

[FEED 2020. VII Feria de Empleo en la Era Digital.](#) Madrid 19-20 de noviembre 2020

BECAS, PRÁCTICAS, OFERTAS EMPLEO

[`Creamos Oportunidades en Hostelería` /](#) Fundación Mahou San Miguel

[Boletín de Ofertas de empleo y prácticas en las instituciones de la UE-. Boletín nº 21 \(15 de abril 2020\)](#)

[MOOC de Empleo Digital. Cursos de programación y habilidades para el empleo /](#) Fundación Telefónica

[Programa Bridge para titulados universitarios y titulados de formación profesional de grado superior .- ENDESA](#)

[Programa de Apoyo Empresarial a las Mujeres \(PAEM\)](#)

SEDES ELECTRÓNICAS, RECURSOS WEB Y APLICACIONES

- [Servicio Público de Empleo Estatal. Espacio COVID_19](#)
- [Información del Ministerio de Trabajo y Economía Social sobre el COVID-19 . – 08.04.2020](#)
- [ICO Línea de Avales Real Decreto-ley, 8/2020, de 17 de marzo](#)
- [Guías para la fabricación de mascarillas y ropa de protección, Clarificación de los diferentes tipos de mascarillas](#) / Ministerio de Industria, Comercio y Turismo
- [Normativa, información y material audiovisual sobre COVID-19](#) / UMIVALE. Mutua colaboradora de la Seguridad Social

CRÉDITOS

**Agenda Informativa de Empleo nº 571
(7-16 abril 2020)**

Edita:

Consejería de Economía, Empleo y Competitividad de la Comunidad de Madrid
Secretaría General Técnica
Subdirección General de Organización, Servicios y Publicaciones
Vía Lusitana, nº 21. 28025-Madrid. Tel. 91720 84 83
documentacion.empleo@madrid.org

Coordinación editorial:

Departamento de Documentación

Publicación en línea semanal en formato pdf, de periodicidad semanal, iniciada en 2005-2011
Segunda etapa, 2015- Soporte y formato de edición: archivo electrónico PDF



Secretaría General Técnica
CONSEJERÍA DE ECONOMÍA,
EMPLEO Y COMPETITIVIDAD

