



**Fichas estadísticas sobre  
demografía y mercado de trabajo  
en los municipios y zonas NUTS4  
de la Comunidad de Madrid 2021**

**Zona Sudoeste  
Comunidad (09)**



**Comunidad  
de Madrid**

## CONSEJERÍA DE ECONOMÍA, HACIENDA Y EMPLEO

**Consejero de Economía, Hacienda y Empleo**  
Javier Fernández-Lasquetty y Blanc

**Viceconsejero de Empleo**  
Alfredo Timermans del Olmo

**Directora General del Servicio Público de Empleo**  
María Belén García Díaz

-----  
COORDINACIÓN:

**Subdirección General de Análisis, Planificación y Evaluación**

ELABORACIÓN  
**Área de Estudios y Planificación**

**Fichas estadísticas sobre demografía y mercado de trabajo en los municipios y zonas NUTS4 de la Comunidad de Madrid 2021. Zona Sudoeste Comunidad (09)**  
Consejería de Economía, Hacienda y Empleo  
© Comunidad de Madrid, 2022

Edita  
Dirección General del Servicio Público de Empleo  
Vía Lusitana, 21. 28025 Madrid. Tel.: 91 580 54 00

Edición: 03/2022

Soporte y formato de edición: publicación en línea en formato pdf  
**Publicado en España - Published in Spain**



Esta versión forma parte de la Biblioteca Virtual de la **Comunidad de Madrid** y las condiciones de su distribución y difusión se encuentran amparadas por el marco legal de la misma.



[comunidad.madrid/publicamadrid](http://comunidad.madrid/publicamadrid)

# ÍNDICE

Presentación .....	4
Objetivo	
Nota Metodológica	
Estructura de las Fichas	
Fichas estadísticas sobre demografía y mercado de trabajo en los municipios y zonas NUTS4.....	9
Zona Sudoeste Comunidad (09) .....	10
Álamo (El).....	15
Aldea del Fresno .....	20
Arroyomolinos .....	25
Batres .....	30
Casarrubuelos.....	35
Cubas de la Sagra .....	40
Griñón .....	45
Moraleja de En medio.....	50
Navalcarnero .....	55
Quijorna .....	60
Serranillos del Valle .....	65
Sevilla la Nueva.....	70
Torrejón de la Calzada .....	75
Torrejón de Velasco .....	80
Villa del Prado.....	85
Villamanta.....	90
Villamantilla .....	95
Villanueva de Perales.....	100
Comunidad de Madrid.....	105



## FICHAS DEMOGRAFÍA Y MERCADO DE TRABAJO POR MUNICIPIOS/ZONAS COMUNIDAD DE MADRID

ACTUALIZACIÓN DE LAS FICHAS ELABORADAS EN 2020

### OBJETIVO FICHAS

Reunir y presentar mediante gráficos los datos disponibles más relevantes sobre situación y evolución del mercado de trabajo y el tejido productivo de la Región, de las 11 zonas NUTS4 y de los 179 municipios que hay en la Comunidad de Madrid.

Esta información se complementa con datos geográficos y demográficos.

### VARIABLES

En cada ficha se incluyen las siguientes variables:

Datos geográficos y demográficos

1. Superficie
2. Densidad de población
3. Población empadronada por años
4. Población por edad
5. Población extranjera
6. Nacimientos y defunciones

Mercado de trabajo y tejido productivo

1. Datos sobre trabajadores RESIDENTES
  - 1a. Población activa
  - 1b. Paro registrado por años
    - Por edad
    - Por sexo
  - 1c. Afiliados a la Seguridad Social por municipio/zona de residencia del trabajador
    - Por edad
    - Por grupos cotización
    - Por ramas actividad
2. Tejido productivo de la zona/municipio (UNIDADES PRODUCTIVAS y OCUPADOS de esas Unidades productivas)
  - 2a. Unidades productivas radicadas en el municipio/zona
  - 2b. Ocupados en esas unidades productivas
    - a. Por estrato empleo
    - b. Por rama de actividad

### NOTA METODOLÓGICA

#### FUENTES DE INFORMACIÓN

La información utilizada procede fundamentalmente del *Instituto de Estadística de la Comunidad de Madrid*, en concreto del **Banco de datos municipal y zonal Almudena**, aunque en ocasiones se ha utilizado directamente la fuente de origen (*Colectivo empresarial, por ejemplo*). También se han tomado datos publicados por el *Instituto Nacional de Estadística*.

#### TRATAMIENTO DE LOS DATOS

Para la explotación de algunas variables se ha recurrido al **Sistema de Tabulación On-Line SITO**. En otros casos, se ha efectuado un tratamiento *ad hoc* de la información, a partir de la fuente primaria.

### ESTRUCTURA DE LAS FICHAS

#### DOS BLOQUES DE DATOS

Cada ficha está organizada en dos bloques temáticos que, a su vez, agrupan distintos apartados.

El **primer bloque (I)** muestra algunos **datos geográficos y demográficos** de interés. Su finalidad es la de situar la zona o localidad, tanto desde el punto de vista territorial como respecto a aquellas variables relacionadas con su población.

El **segundo bloque (II)** contiene información sobre **el mercado de trabajo y el tejido productivo** de la zona/municipio/CM.

Aporta datos relacionados con la población potencialmente activa, el paro registrado, los afiliados a la Seguridad Social que residen allí y los ocupados que trabajan en las unidades productivas radicadas en la zona/ municipio/CM. Ofrece por lo tanto una doble visión de la población trabajadora: la que *vive* en ese territorio, por un lado, y la que *trabaja* allí, por otro.





## COMUNIDAD DE MADRID

# FICHAS DATOS DEMOGRÁFICOS Y DE MERCADO DE TRABAJO MUNICIPIOS Y ZONAS NUTS4

## DATOS GEOGRÁFICOS Y DEMOGRÁFICOS

### EJEMPLO

La ficha de cada municipio/zona aporta la siguiente información:

Las siguientes imágenes muestran la evolución de la población empadronada para dos municipios grandes de una misma zona NUTS4 que, además son colindantes.

Como se puede observar, uno de ellos sufre una progresiva pérdida de población desde 2013 hasta 2018. El otro registra, sin embargo, un crecimiento constante.

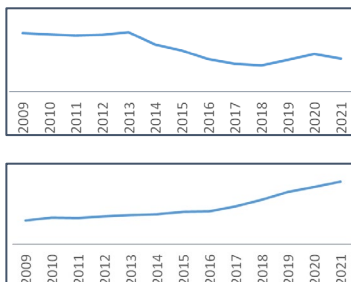

En los gráficos que se presentan a la derecha se refleja la distribución de la población por tramos de edad, en dos municipios, de la misma zona y muy próximos entre sí.

La primera imagen pertenece a una localidad que se ha desarrollado en los últimos veinte años, mientras que la segunda refleja la población por estratos de edad de una ciudad de la corona metropolitana cuyo fuerte crecimiento se produjo en el último cuarto del siglo XX.

- 1) Identificación de las **localidades** que se integran en la misma Zona NUTS4 a la que pertenece el municipio.
- 2) **Superficie y densidad** de población.
- 3) Datos 2019 sobre la **población del municipio**: desde la evolución a lo largo de los últimos 10 años, hasta el crecimiento vegetativo.
- 4) Información sobre **movimiento de la población**: saldo migratorio y emigraciones al resto de Comunidades Autónomas.
- 5) Información sobre el **grado de juventud y envejecimiento** de la zona/municipio/CM, con datos sobre proporción de **dependencia y reemplazamiento**.
- 6) Se muestra, así mismo, la **evolución de la edad media** de dicha población y la evolución por tramos de edad de los residentes.

La presentación de esta información, igualmente descrita para todos los territorios que componen la CM y para la Región en su conjunto, permite comparar zonas y localidades. Así, es posible observar cómo evoluciona, por ejemplo, la población en edad de trabajar residente en municipios colindantes o de las mismas características, en una localidad con relación a la zona de la que forma parte, o bien en una determinada zona/municipio respecto al conjunto de la Comunidad de Madrid.





# FICHAS DATOS DEMOGRÁFICOS Y DE MERCADO DE TRABAJO MUNICIPIOS Y ZONAS NUTS4

## DATOS SOBRE EL MERCADO DE TRABAJO Y EL TEJIDO PRODUCTIVO

La ficha informa en este segundo bloque sobre dos grandes apartados:

1. Los **TRABAJADORES RESIDENTES** en ese territorio. Se refleja cómo ha evolucionado a lo largo de los años (desde 2009) la **población potencialmente activa** y la **desempleada**.

Para esta última variable se ha tenido en especial consideración la situación de pandemia provocada por el COVID-19, Por ello se ha hecho foco sobre las diferencias experimentadas en el número de **parados registrados en los 3 últimos años**.

Se incorpora, además, información sobre **afiliación a la Seguridad Social de los trabajadores que residen en esa zona/ municipio**. En concreto, se calcula el peso que suponen respecto al total de la Región y se muestra su distribución atendiendo a la edad, a los 9 grupos de cotización y a las grandes ramas de actividad. Así, podemos observar, por ejemplo, las grandes diferencias existentes entre localidades.

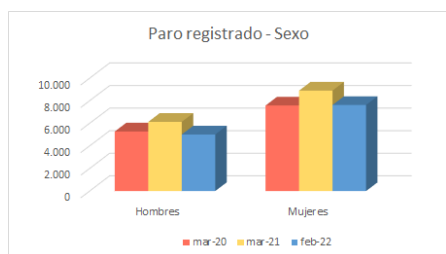
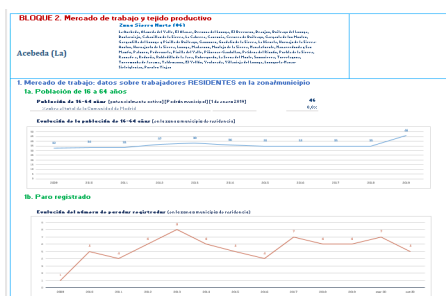

Afiliados por grupo cotización [régimen general] [1/1/2020]

- Ingenieros/licenciados afiliados a la Seguridad Social
- Ingenieros técnicos, peritos y ayudantes titulados afiliados a la Seguridad Social
- Jefes administrativos y de taller afiliados a la Seguridad Social
- Ayudantes no titulados afiliados a la Seguridad Social
- Oficiales administrativos afiliados a la Seguridad Social
- Subalternos afiliados a la Seguridad Social
- Auxiliares administrativos afiliados a la Seguridad Social
- Oficiales de primera y segunda afiliados a la Seguridad Social
- Oficiales de tercera y especialistas afiliados a la Seguridad Social
- Peones afiliados a la Seguridad Social
- Menores de dieciocho años afiliados a la Seguridad Social
- Afiliados a la Seguridad Social sin grupo de cotización

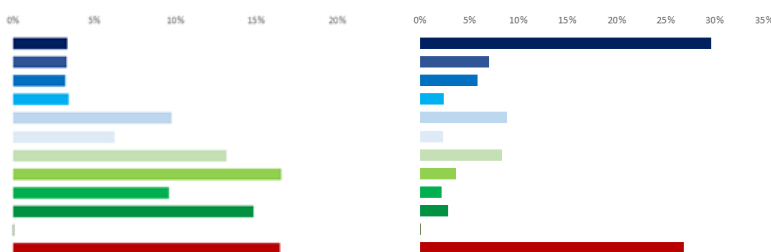

2. El **TEJIDO PRODUCTIVO** de la zona/municipio/CM. Se recogen los datos de **Unidades productivas radicadas en la localidad/zona/CM** y los **trabajadores que prestan su servicio en ellas**, con independencia de donde vivan.

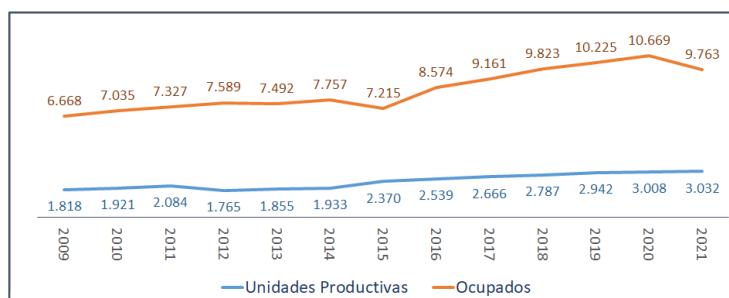

**COMUNIDAD DE MADRID**

**FICHAS DATOS DEMOGRÁFICOS Y DE MERCADO DE TRABAJO MUNICIPIOS Y ZONAS NUTS4**

El análisis longitudinal del nº de unidades productivas y de ocupados en las mismas da pistas sobre la evolución del tamaño de las empresas. Si bien, esta variable se aborda con mayor profundidad a través de los gráficos que muestran el nº de unidades productivas y de ocupados por estratos de empleo. A este respecto, es interesante observar (ver ejemplo) cómo la distribución de los ocupados por tamaño de empresa cambia entre dos zonas de la Región.

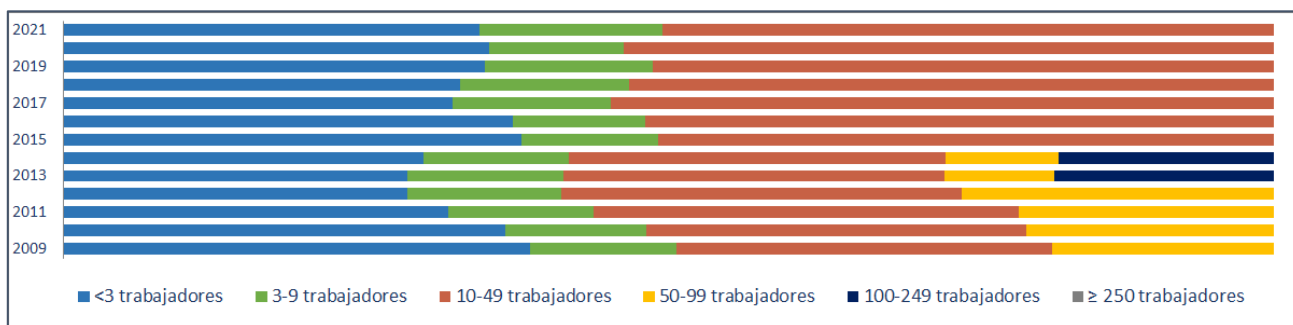
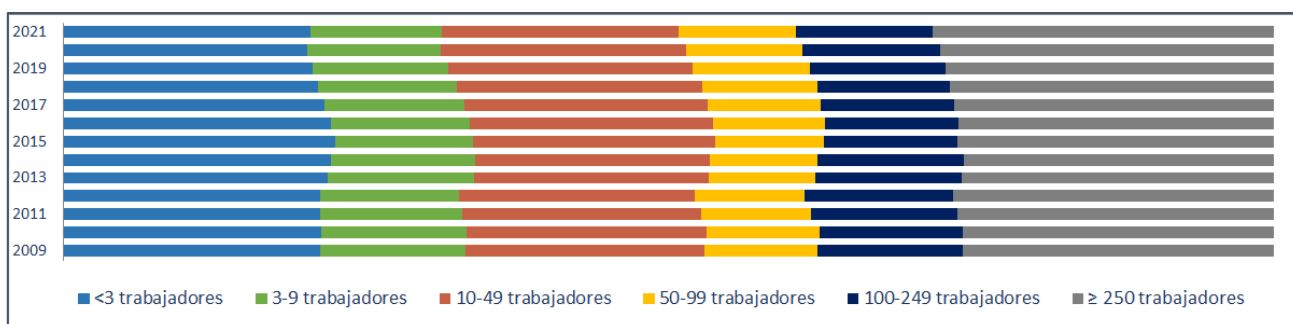

Para profundizarse en la comparación, se puede descender a los datos desagregados. En el punto 2e se cuantifican las Unidades productivas y sus ocupados para total de las actividades productivas (R-28 Colectivo empresarial).

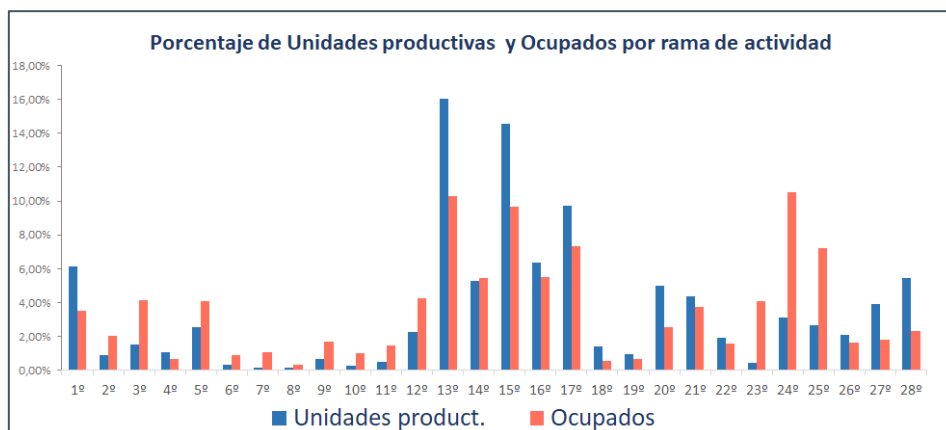

COMUNIDAD DE MADRID

FICHAS DATOS DEMOGRÁFICOS Y DE MERCADO DE TRABAJO MUNICIPIOS Y ZONAS NUTS4

Ahora bien, una mejor aproximación al tejido productivo territorial exige hacer foco sobre las actividades más representativas por territorio y descender en su nivel descriptivo. A este objetivo responde el penúltimo apartado, en el que se identifican las 20 actividades económicas (R-66 Colectivo empresarial) con mayor volumen de unidades productivas y de trabajadores ocupados.

Para concluir la ficha, se hace un análisis comparativo de unidades productivas y ocupados en esas 20 actividades económicas, mostrando gráficamente su peso en el municipio de referencia, Zona NUTS4 y Comunidad de Madrid. Esta información ayuda a valorar el grado de especialización sectorial respecto a ámbitos territoriales más amplios, como puede apreciarse en el caso que se toma como ejemplo.

Ranking para Fuentidueña de Tajo

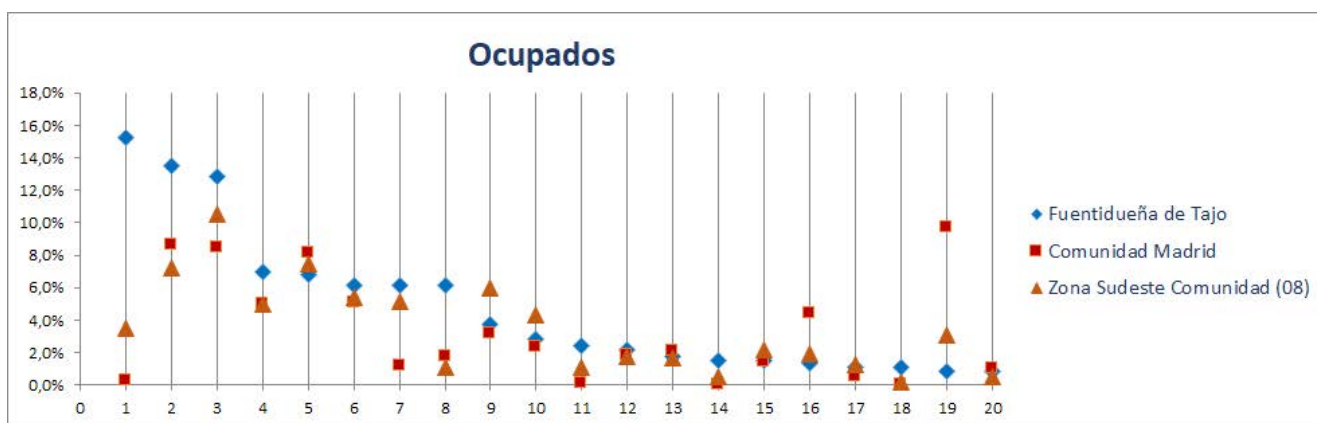

- 1º Agricultura, ganadería, caza, selvicultura y pesca
- 2º Actividades sanitarias y de servicios sociales
- 3º Educación
- 4º Servicios de comidas y bebidas
- 5º Comercio minorista (excepto vehículos)
- 6º Comercio mayorista e intermediarios del comercio (exc. vehículos)
- 7º Transporte terrestre de mercancías y por tubería
- 8º Intermediación financiera excepto seguros y fondos de pensiones
- 9º Actividades de construcción especializada
- 10º Construcción general
- 11º Fabricación de cemento, cal, yeso y sus derivados
- 12º Reparación y otros servicios personales
- 13º Actividades artísticas, recreativas y de entretenimiento
- 14º Industrias extractivas
- 15º Comercio y reparación de vehículos
- 16º Actividades de los hogares
- 17º Suministro de agua, saneamiento y gestión de residuos
- 18º Industrias lácteas
- 19º Otras actividades administrativas
- 20º Actividades auxiliares a los servicios financieros y a los seguros



---

## *Fichas Radiografía de las zonas NUTS4 madrileñas*

---

### *Zona Sudoeste Comunidad (09)*



Álamo (El)

Aldea del Fresno

Arroyomolinos

Batres

Casarrubuelos

Cubas de la Sagra

Griñón

Moraleja de Enmedio

Navalcarnero

Quijorna

Serranillos del Valle

Sevilla la Nueva

Torrejón de la Calzada

Torrejón de Velasco

Villa del Prado

Villamanta

Villamantilla

Villanueva de Perales



Radiografía de las zonas NUTS4 madrileñas

**BLOQUE 1. Datos geográficos y demográficos**

**Zona Sudoeste Comunidad (09)**

El Álamo, Aldea del Fresno, Arroyomolinos, Batres, Casarrubuelos, Cubas de la Sagra, Griñón, Moraleja de Enmedio, Navalcarnero, Quijorna, Serranillos del Valle, Sevilla la Nueva, Torrejón de la Calzada, Torrejón de Velasco, Villa del Prado, Villamanta, Villamantilla, Villanueva de Perales

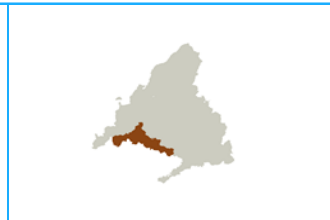

# Sudoeste Comunidad

Superficie (Km <sup>2</sup> )	603,9
Densidad de población (1 enero 2021) [habitantes/km2]	248

Evolución 2009-2021 de la población empadronada [personas] [datos a 1 de enero de cada año]

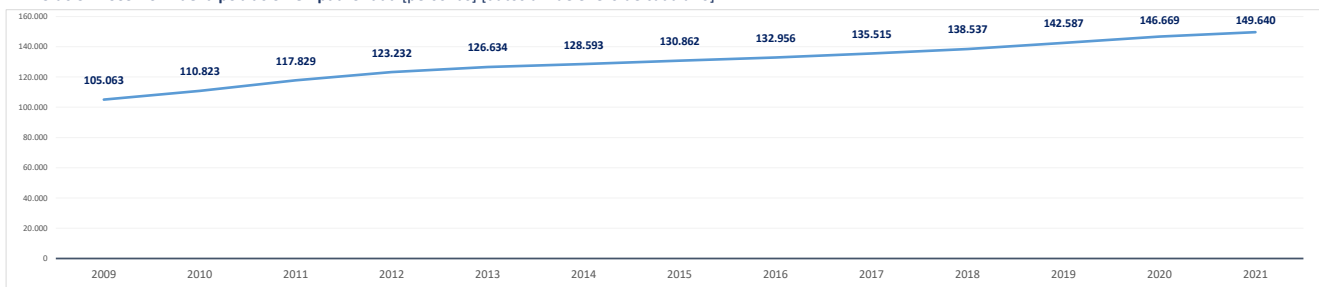

Población empadronada (1 enero 2021) [personas]	149.640
Edad media de la población (2020) [años]	37,7

Población 16-30 años (1 enero 2021) [personas]	22.485
[% respecto del total de la población]	15,0%
Población extranjera (1 enero 2021) [personas]	14.797
[% respecto del total de la población]	9,9%

Grado de juventud de la población (población ≤ 15 años) (1 enero 2021) [%]	20,1%	Nut: 20,1%	CM: 14,7%
Grado de envejecimiento de la población (población ≥ 65 años) (1 enero 2021) [%]	11,8%	Nut: 11,8%	CM: 18,0%
Proporción de dependencia (1 enero 2021) [ratio:(poblac ≤15 años+≥65 años)/(poblac 16-64 años)]	0,47	Nut: 0,47	CM: 0,49
Proporción de reemplazamiento (1 enero 2021) [ratio: (población 16-40 años) / (población 41-65 años)]	0,75	Nut: 0,75	CM: 0,79

Crecimiento de la población empadronada [%] [enero 2020-enero 2021]	2,0%
Crecimiento vegetativo (2019) [número] [nacimientos - defunciones] [enero 2018-enero 2019]	569
Emigraciones al resto de Comunidades Autónomas (2020) [número de bajas en el Padrón en la CM]	2.253
Saldo migratorio (2020) [número: inmigración - emigración.]	3.481

Evolución 2007-2020 de la edad media de la población [años] [datos a 1 de enero de cada año]

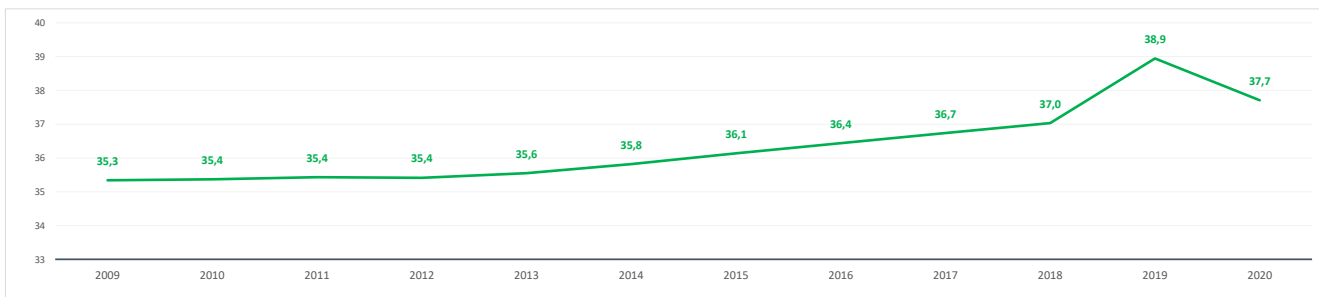

Evolución 2009-2021 de la población ≤ 15 años y ≥ 65 años [%] [datos a 1 de enero de cada año]

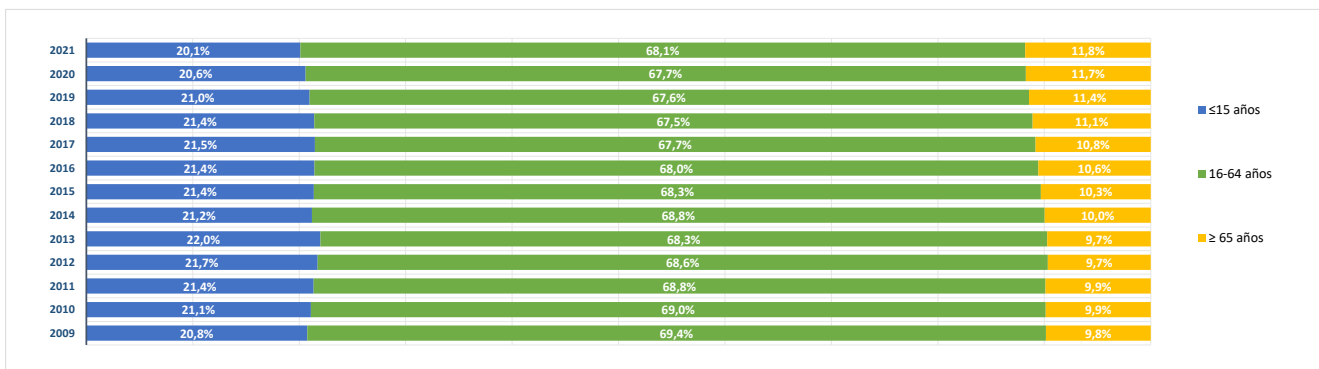

**BLOQUE 2. Mercado de trabajo y tejido productivo**

**Zona Sudoeste Comunidad (09)**

El Álamo, Aldea del Fresno, Arroyomolinos, Batres, Casarrubuelos, Cubas de la Sagra, Griñón, Moraleja de Enmedio, Navalcarnero, Quijorna, Serranillos del Valle, Sevilla la Nueva, Torrejón de la Calzada, Torrejón de Velasco, Villa del Prado, Villamanta, Villamantilla, Villanueva de Perales



# Sudoeste Comunidad

**1. Mercado de trabajo: datos sobre trabajadores RESIDENTES en la zona/municipio**

**1a. Población de 16 a 64 años**

**Población de 16-64 años [potencialmente activa] [Padrón municipal] [1 de enero 2021]** **99.961**  
 % sobre el total de la Comunidad de Madrid **2,2%**

**Evolución de la población de 16-64 años [en la zona o municipio de residencia]**

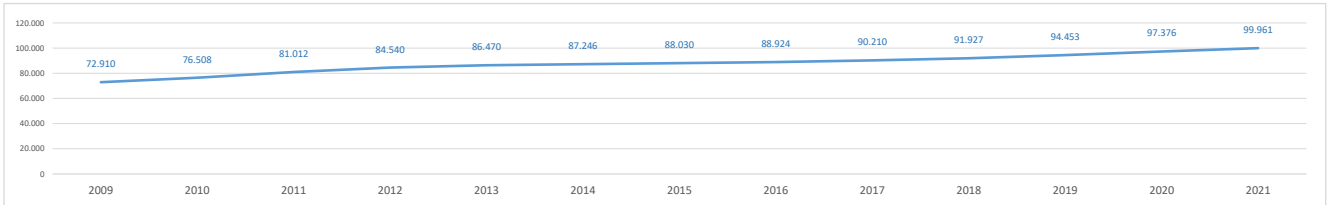

**1b. Paro registrado**

**Evolución del número de parados registrados (en la zona o municipio de residencia) [Datos a 31 de marzo]**

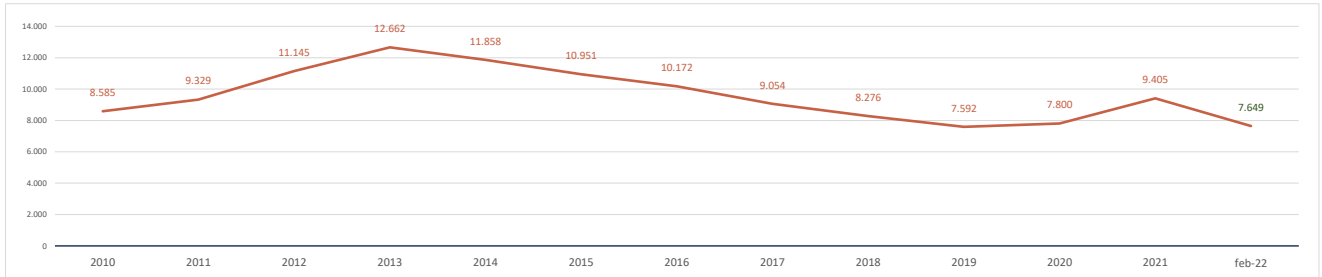

**Parados registrados (31 marzo 2021) [zona/municipio de residencia]** **9.405**  
 % respecto población 16-64 años de la zona o municipio **9,4%**

<b>Parados registrados, edad ≤ 24 años</b>	<b>1.001</b>
% respecto población 16-24 años de la zona o municipio	7,0%
<b>Parados registrados, edad 25-44 años</b>	<b>3.973</b>
% respecto población 25-44 años de la zona o municipio	9,1%
<b>Parados registrados, edad ≥ 45 años</b>	<b>4.431</b>
% respecto población 45-64 años de la zona o municipio	10,5%
<b>Parados registrados, hombres</b>	<b>3.685</b>
% respecto población hombres de la zona o municipio	7,3%
<b>Parados registrados, mujeres</b>	<b>5.720</b>
% respecto población mujeres de la zona o municipio	11,5%

**Parados registrados (28 febrero 2022) [zona/municipio de residencia]** **7.649**

<b>Parados registrados, edad ≤ 24 años</b>	<b>597</b>
<b>Parados registrados, edad 25-44 años</b>	<b>3.088</b>
<b>Parados registrados, edad ≥ 45 años</b>	<b>3.964</b>
<b>Parados registrados, hombres</b>	<b>2.845</b>
<b>Parados registrados, mujeres</b>	<b>4.804</b>

**Gráfico comparativo Paro registrado últimos 3 años por Rango de Edad y Sexo**

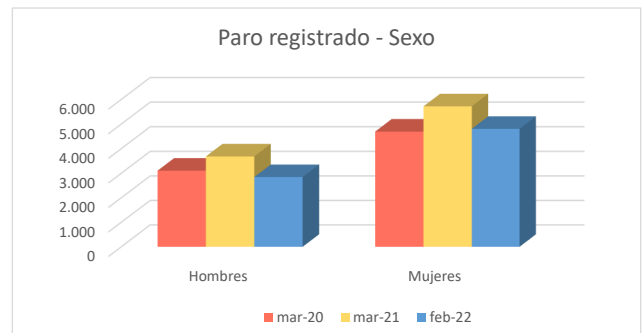
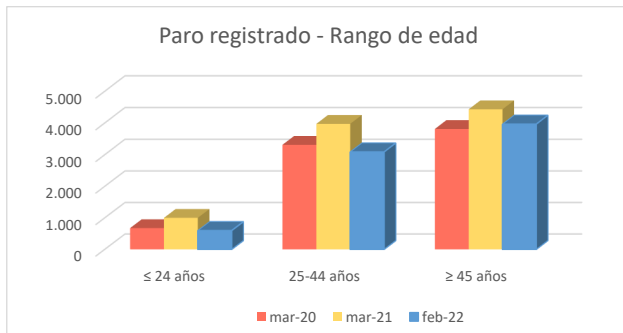

**1c. Afiliados a la Seguridad Social por municipio de residencia del trabajador**

**Total Afiliados a la Seguridad Social, por ubicación residencia (1 enero 2021)** **53.024**  
 % sobre el total de la Comunidad de Madrid **1,64%**

Afiliados por intervalo de edad (1/1/2021)	N	%
● Afiliados a la Seguridad Social < 30 años	<b>7.186</b>	13,6%
● Afiliados a la Seguridad Social 30-49 años	<b>29.921</b>	56,4%
● Afiliados a la Seguridad Social ≥ 50 años	<b>15.917</b>	30,0%



Afiliados por grupo cotización [régimen general] [1/1/2021]	N	%
● Ingenieros/licenciados afiliados a la Seguridad Social	<b>3.822</b>	7,2%
● Ingenieros técnicos, peritos y ayudantes titulados afiliados a la Seguridad Social	<b>3.406</b>	6,4%
● Jefes administrativos y de taller afiliados a la Seguridad Social	<b>2.662</b>	5,0%
● Ayudantes no titulados afiliados a la Seguridad Social	<b>2.043</b>	3,9%
● Oficiales administrativos afiliados a la Seguridad Social	<b>5.663</b>	10,7%
● Subalternos afiliados a la Seguridad Social	<b>2.747</b>	5,2%
● Auxiliares administrativos afiliados a la Seguridad Social	<b>6.773</b>	12,8%
● Oficiales de primera y segunda afiliados a la Seguridad Social	<b>6.212</b>	11,7%
● Oficiales de tercera y especialistas afiliados a la Seguridad Social	<b>3.043</b>	5,7%
● Peones afiliados a la Seguridad Social	<b>4.682</b>	8,8%
● Menores de dieciocho años afiliados a la Seguridad Social	<b>6</b>	0,0%
● Afiliados a la Seguridad Social sin grupo de cotización	<b>11.965</b>	22,6%

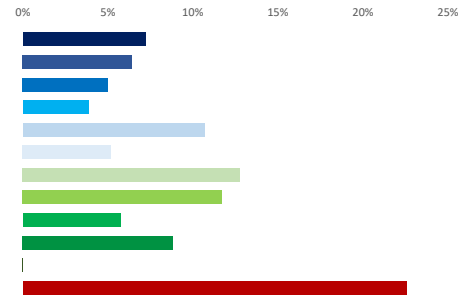

Afiliados por rama de actividad (municipio de residencia) (1/1/2021)	N	%
● Afiliados Seguridad Social, rama agricultura y ganadería	<b>539</b>	1,0%
● Afiliados Seguridad Social, rama minería, industria y energía	<b>4.491</b>	8,5%
● Afiliados Seguridad Social, rama de construcción	<b>4.556</b>	8,6%
● Afiliados Seguridad Social, rama de servicios de distribución y hostelería	<b>15.976</b>	30,1%
● Afiliados Seguridad Social, rama de servicios a empresas y financieros	<b>11.793</b>	22,2%
● Afiliados Seguridad Social, rama de otros servicios	<b>15.669</b>	29,6%

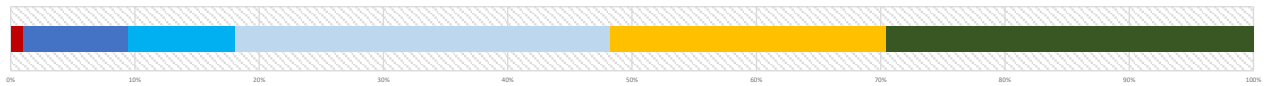

**2. Mercado de trabajo: Tejido productivo de la zona/municipio (UNIDADES PRODUCTIVAS y OCUPADOS de esas Unidades productivas)**

**2a. Nº total de UNIDADES PRODUCTIVAS situadas en la zona/municipio**

**Unidades productivas [colectivo empresarial] [1 de enero 2021]** **13.940**  
 % sobre el total de la Comunidad de Madrid **1,9%**

**2b. Nº de OCUPADOS en las unidades productivas situadas en la zona/municipio**

**Nº de ocupados [Colectivo empresarial] [1 de enero 2021]** **43.338**  
 % sobre el total de la Comunidad de Madrid **1,3%**

**2c. Evolución del nº total de UNIDADES PRODUCTIVAS y de OCUPADOS situados en la zona/municipio**

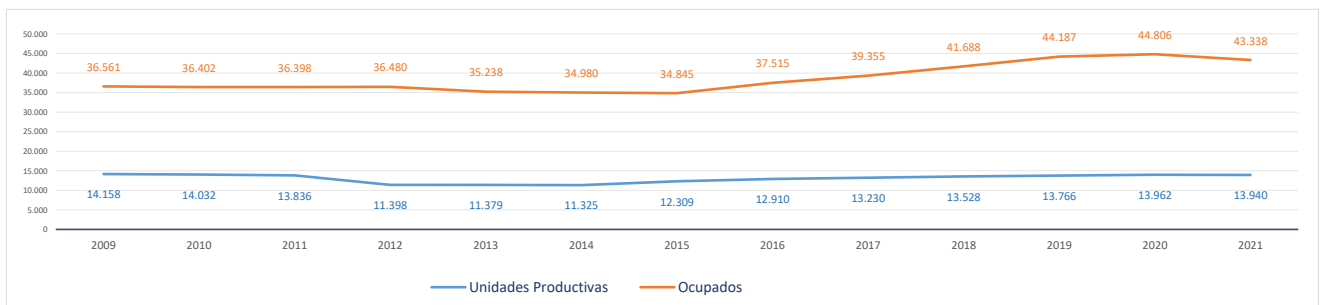

**Evolución cronológica de las UNIDADES PRODUCTIVAS en el municipio, la zona y la Región**

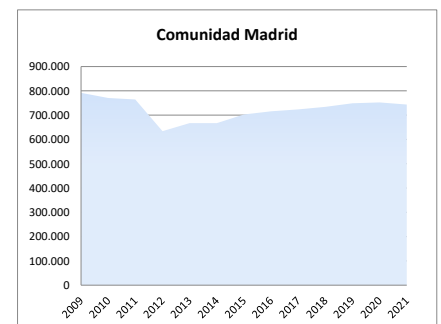
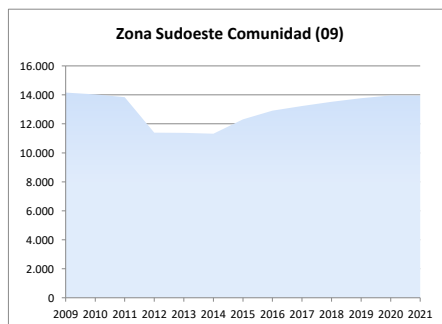
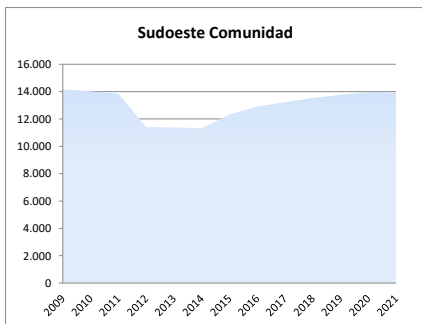



### 2d. Análisis por estrato de empleo

Evolución del nº de UNIDADES PRODUCTIVAS situadas en la zona/municipio, según estrato de empleo 2009-2021 [datos a 1 de enero de cada año]

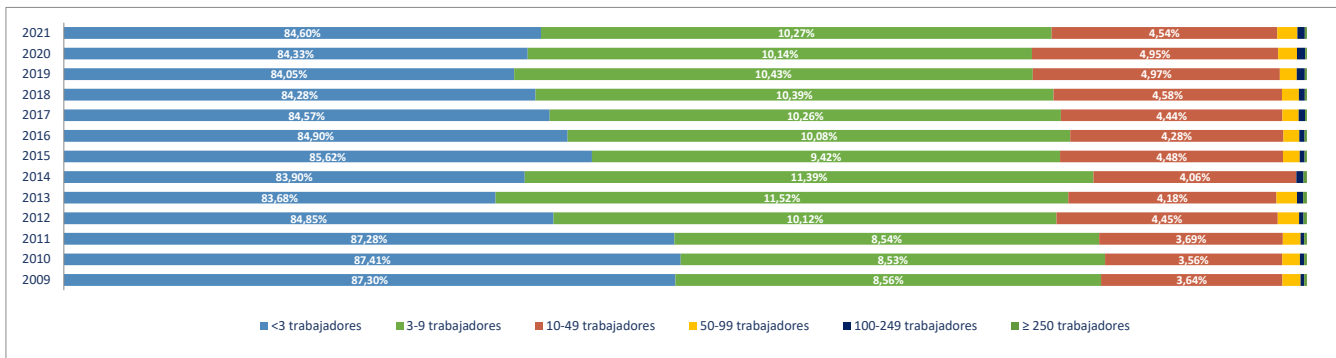

Evolución del nº de OCUPADOS EN LAS UNIDADES PRODUCTIVAS situadas en la zona/municipio, según estrato de empleo 2009-2021 [ a 1 de enero de cada año]

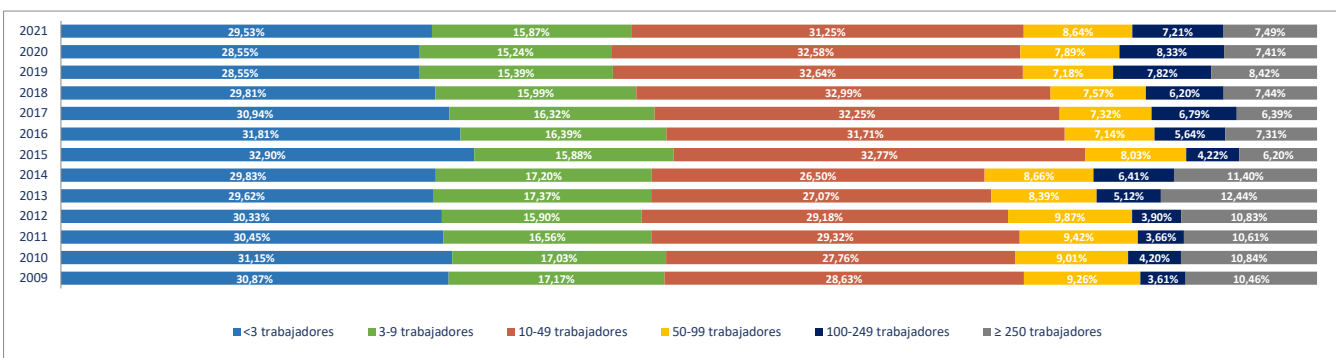

### 2e. Unidades productivas y ocupados por rama de actividad

Total Rama de actividad en 2021 [R-28 Colectivo empresarial]	Unidades product.	%	Ocupados	%
1ª Agricultura, ganadería, caza, selvicultura y pesca	414	2,97%	607	1,40%
2ª Minería, electricidad y agua	41	0,29%	165	0,38%
3ª Industria de la alimentación, bebidas y tabaco	78	0,56%	637	1,47%
4ª Industria textil, de la confección, cuero y calzado	60	0,43%	114	0,26%
5ª Metálicas básicas e intermedias	360	2,58%	1.344	3,10%
6ª Construcción de maquinaria y equipo mecánico	46	0,33%	211	0,49%
7ª Construcción de maquinaria y equipo eléctrico, electrónico y óptico	32	0,23%	179	0,41%
8ª Fabricación de material de transporte	10	0,07%	36	0,08%
9ª Industria del papel y artes gráficas	116	0,83%	745	1,72%
10ª Industria química, coquerías y refino de petróleo	22	0,16%	62	0,14%
11ª Fabricación de otros productos minerales no metálicos	37	0,27%	140	0,32%
12ª Industria de la madera, el caucho y otras industrias manufactureras	294	2,11%	1.089	2,51%
13ª Construcción	2.409	17,28%	5.693	13,14%
14ª Comercio mayorista e intermediarios del comercio (exc. vehículos)	842	6,04%	2.489	5,74%
15ª Comercio minorista y comercio y reparación de vehículos	1.969	14,12%	4.907	11,32%
16ª Hostelería	736	5,28%	3.189	7,36%
17ª Transporte y almacenamiento	1.259	9,03%	2.457	5,67%
18ª Información y comunicaciones	277	1,99%	458	1,06%
19ª Actividades Inmobiliarias	215	1,54%	365	0,84%
20ª Actividades profesionales, científicas y técnicas	818	5,87%	1.249	2,88%
21ª Actividades administrativas y servicios auxiliares	697	5,00%	3.667	8,46%
22ª Actividades financieras y de seguros	292	2,09%	1.473	3,40%
23ª Admón pública, defensa, seguridad social y organismos extraterritoriales	35	0,25%	1.250	2,88%
24ª Educación	609	4,37%	4.255	9,82%
25ª Actividades sanitarias y de servicios sociales	515	3,69%	3.502	8,08%
26ª Actividades artísticas, recreativas y de entretenimiento	389	2,79%	1.083	2,50%
27ª Reparación y otros servicios personales	672	4,82%	1.125	2,60%
28ª Actividades asociativas y de los hogares	696	4,99%	847	1,95%

Porcentaje de Unidades productivas y Ocupados por rama de actividad

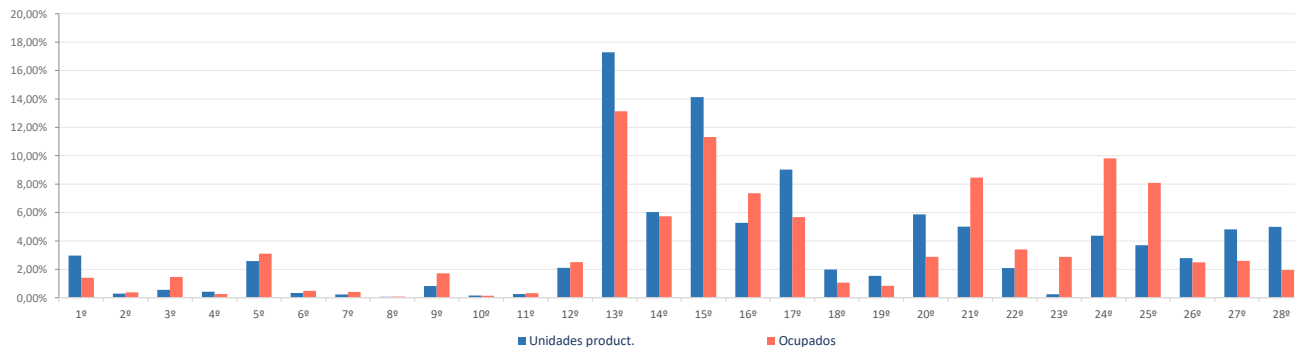

**Ranking 20 actividades económicas con más UNIDADES PRODUCTIVAS** [R-66 Colectivo empresarial] [1 enero 2021]

1ª	Actividades de construcción especializada	1.749
2ª	Comercio minorista (excepto vehículos)	1.530
3ª	Comercio mayorista e intermediarios del comercio (exc. vehículos)	842
4ª	Servicios de comidas y bebidas	715
5ª	Transporte terrestre de mercancías y por tubería	682
6ª	Actividades de los hogares	675
7ª	Reparación y otros servicios personales	672
8ª	Construcción general	660
9ª	Otras actividades administrativas	617
10ª	Educación	609
11ª	Actividades sanitarias y de servicios sociales	515
12ª	Transporte terrestre de viajeros	447
13ª	Comercio y reparación de vehículos	439
14ª	Agricultura, ganadería, caza, selvicultura y pesca	414
15ª	Actividades artísticas, recreativas y de entretenimiento	389
16ª	Fabricación de productos metálicos, excepto maquinaria y equipo	327
17ª	Otras actividades profesionales	251
18ª	Actividades jurídicas y de contabilidad	239
19ª	Actividades Inmobiliarias	215
20ª	Actividades auxiliares a los servicios financieros y a los seguros	205

**Comparativa 20 actividades económicas con más UNIDADES PRODUCTIVAS en el municipio, la zona y la Región** [R-66 Colectivo empresarial] [1 enero 2021]

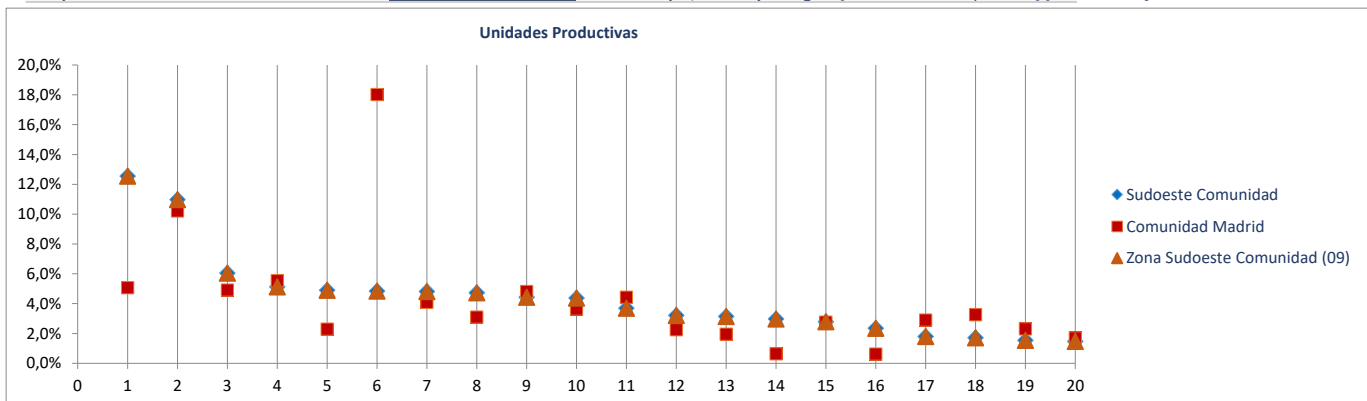

**Ranking 20 actividades económicas con más OCUPADOS** [R-66 Colectivo empresarial] [1 enero 2021]

1ª	Educación	4.255
2ª	Comercio minorista (excepto vehículos)	4.078
3ª	Actividades de construcción especializada	3.745
4ª	Otras actividades administrativas	3.508
5ª	Actividades sanitarias y de servicios sociales	3.502
6ª	Servicios de comidas y bebidas	3.136
7ª	Comercio mayorista e intermediarios del comercio (exc. vehículos)	2.489
8ª	Construcción general	1.948
9ª	Transporte terrestre de mercancías y por tubería	1.472
10ª	Fabricación de productos metálicos, excepto maquinaria y equipo	1.250
11ª	Admón publica, defensa, seguridad social y organismos extraterritoriales	1.250
12ª	Reparación y otros servicios personales	1.125
13ª	Actividades artísticas, recreativas y de entretenimiento	1.083
14ª	Actividades auxiliares a los servicios financieros y a los seguros	1.066
15ª	Comercio y reparación de vehículos	829
16ª	Actividades de los hogares	742
17ª	Agricultura, ganadería, caza, selvicultura y pesca	607
18ª	Transporte terrestre de viajeros	574
19ª	Fabricación de muebles	553
20ª	Intermediación financiera excepto seguros y fondos de pensiones	398

**Comparativa 20 actividades económicas con más OCUPADOS en el municipio, la zona y la Región** [R66 - Colectivo empresarial] [1 enero 2021]

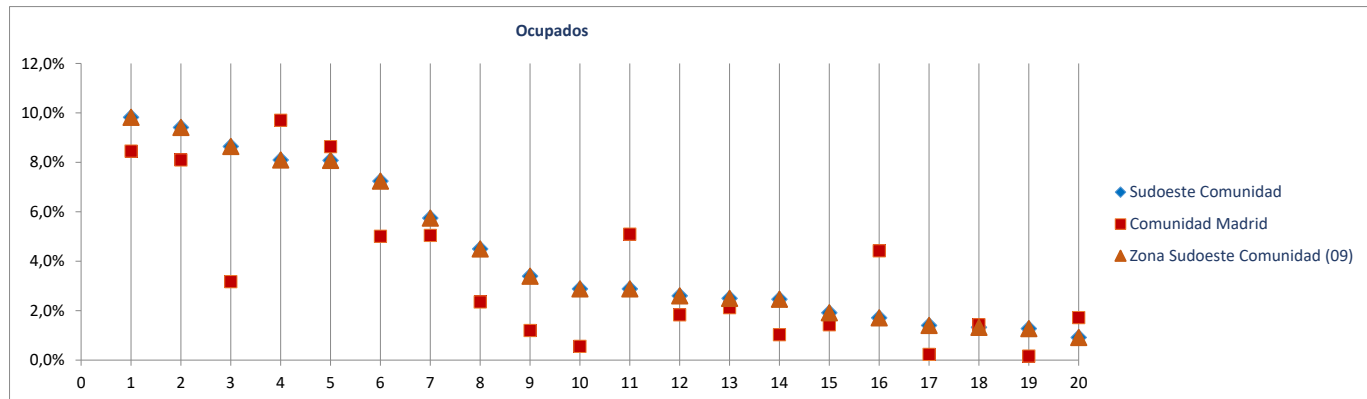

Radiografía de las zonas NUTS4 madrileñas

**BLOQUE 1. Datos geográficos y demográficos**

**Zona Sudoeste Comunidad (09)**

El Álamo, Aldea del Fresno, Arroyomolinos, Batres, Casarrubuelos, Cubas de la Sagra, Griñón, Moraleja de Enmedio, Navalcarnero, Quijorna, Serranillos del Valle, Sevilla la Nueva, Torrejón de la Calzada, Torrejón de Velasco, Villa del Prado, Villamanta, Villamantilla, Villanueva de Perales



# Álamo (El)

Superficie (Km <sup>2</sup> )	22,0
Densidad de población (1 enero 2021) [habitantes/km2]	450

Evolución 2009-2021 de la población empadronada [personas] [datos a 1 de enero de cada año]

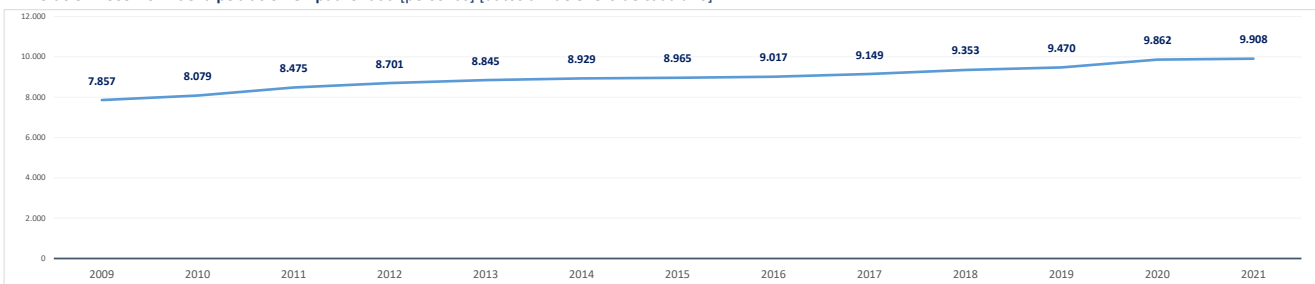

Población empadronada (1 enero 2021) [personas]	9.908
Edad media de la población (2020) [años]	41,6

Población 16-30 años (1 enero 2021) [personas]	1.575
[% respecto del total de la población]	15,9%
Población extranjera (1 enero 2021) [personas]	1.519
[% respecto del total de la población]	15,3%

Grado de juventud de la población (población ≤ 15 años) (1 enero 2021) [%]	16,8%	Nut: 20,1%	CM: 14,7%
Grado de envejecimiento de la población (población ≥ 65 años) (1 enero 2021) [%]	17,8%	Nut: 11,8%	CM: 18,0%
Proporción de dependencia (1 enero 2021) [ratio:(poblac ≤15 años+≥65 años)/(poblac 16-64 años)]	0,53	Nut: 0,47	CM: 0,49
Proporción de reemplazamiento (1 enero 2021) [ratio: (población 16-40 años) / (población 41-65 años)]	0,78	Nut: 0,75	CM: 0,79

Crecimiento de la población empadronada [%] [enero 2020-enero 2021]	0,5%
Crecimiento vegetativo (2019) [número] [nacimientos - defunciones]	-24
Emigraciones al resto de Comunidades Autónomas (2020) [número de bajas en el Padrón en la CM]	167
Saldo migratorio (2020) [número: inmigración - emigración.]	251

Evolución 2007-2020 de la edad media de la población [años] [datos a 1 de enero de cada año]

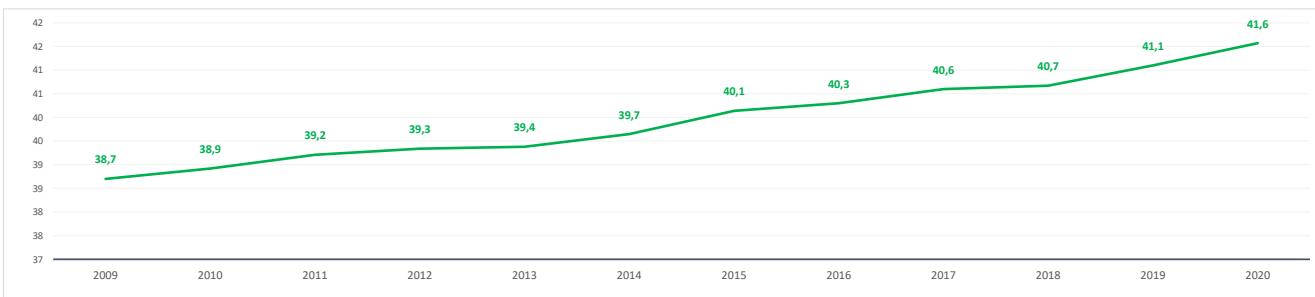

Evolución 2009-2021 de la población ≤ 15 años y ≥ 65 años [%] [datos a 1 de enero de cada año]

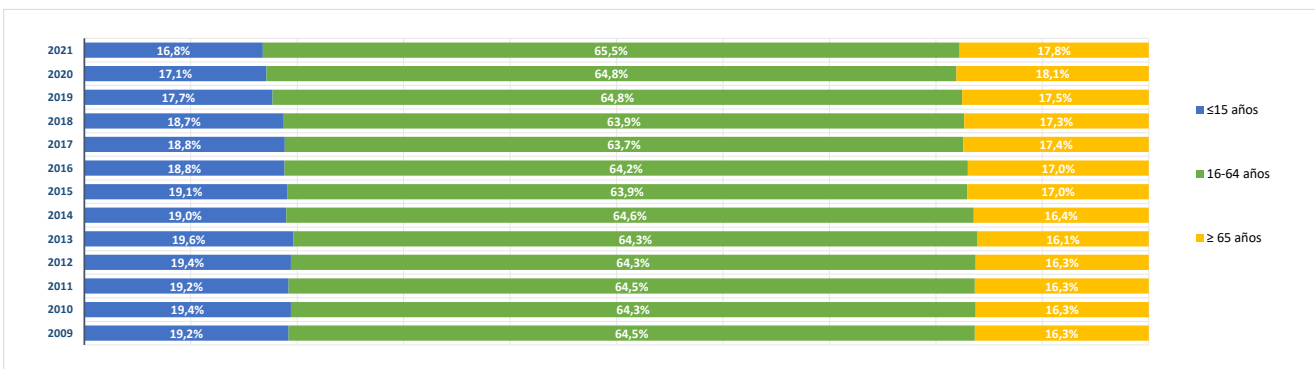

**BLOQUE 2. Mercado de trabajo y tejido productivo**

**Zona Sudoeste Comunidad (09)**

El Álamo, Aldea del Fresno, Arroyomolinos, Batres, Casarrubuelos, Cubas de la Sagra, Griñón, Moraleja de Enmedio, Navalcarnero, Quijorna, Serranillos del Valle, Sevilla la Nueva, Torrejón de la Calzada, Torrejón de Velasco, Villa del Prado, Villamanta, Villamantilla, Villanueva de Perales



# Álamo (El)

**1. Mercado de trabajo: datos sobre trabajadores RESIDENTES en la zona/municipio**

**1a. Población de 16 a 64 años**

**Población de 16-64 años [potencialmente activa] [Padrón municipal] [1 de enero 2021]** **6.365**  
 % sobre el total de la Comunidad de Madrid **0,1%**

**Evolución de la población de 16-64 años [en la zona o municipio de residencia]**

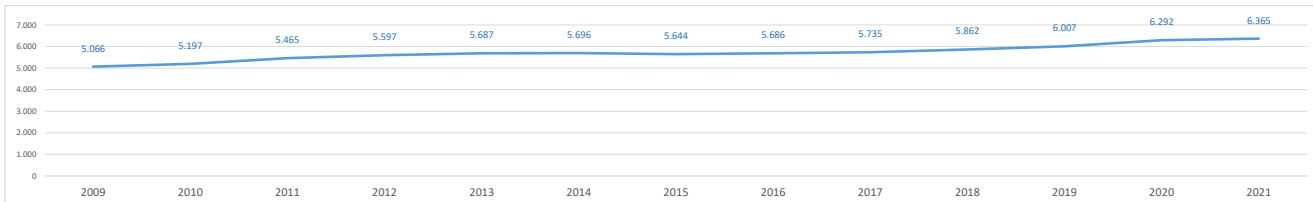

**1b. Paro registrado**

**Evolución del número de parados registrados (en la zona o municipio de residencia) [Datos a 31 de marzo]**

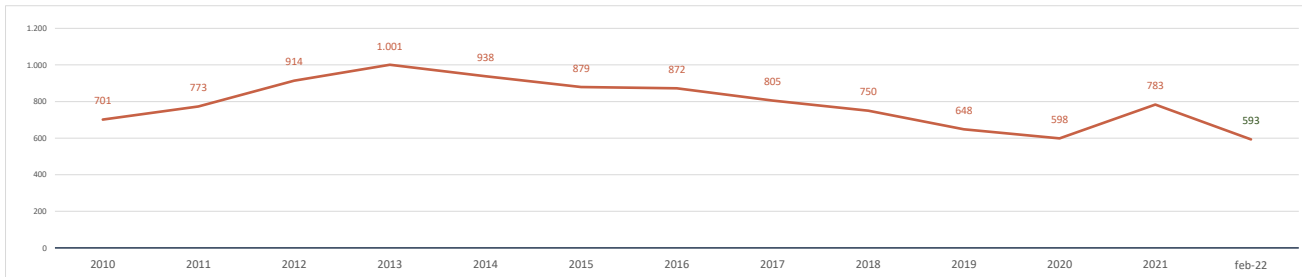

**Parados registrados (31 marzo 2021) [zona/municipio de residencia]** **783**  
 % respecto población 16-64 años de la zona o municipio **12,3%**

<b>Parados registrados, edad ≤ 24 años</b>	<b>104</b>
% respecto población 16-24 años de la zona o municipio	10,7%
<b>Parados registrados, edad 25-44 años</b>	<b>315</b>
% respecto población 25-44 años de la zona o municipio	12,2%
<b>Parados registrados, edad ≥ 45 años</b>	<b>364</b>
% respecto población 45-64 años de la zona o municipio	13,0%
<b>Parados registrados, hombres</b>	<b>350</b>
% respecto población hombres de la zona o municipio	10,9%
<b>Parados registrados, mujeres</b>	<b>433</b>
% respecto población mujeres de la zona o municipio	13,8%

**Parados registrados (28 febrero 2022) [zona/municipio de residencia]** **593**

<b>Parados registrados, edad ≤ 24 años</b>	<b>59</b>
<b>Parados registrados, edad 25-44 años</b>	<b>227</b>
<b>Parados registrados, edad ≥ 45 años</b>	<b>307</b>
<b>Parados registrados, hombres</b>	<b>247</b>
<b>Parados registrados, mujeres</b>	<b>346</b>

**Gráfico comparativo Paro registrado últimos 3 años por Rango de Edad y Sexo**

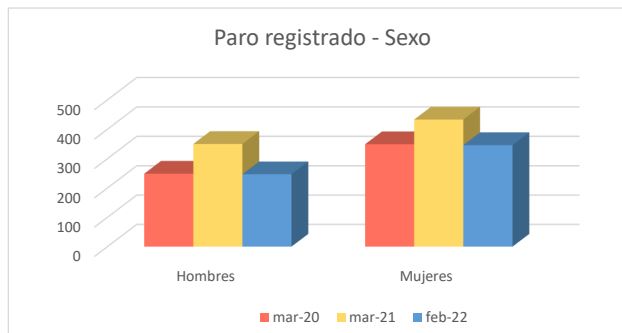
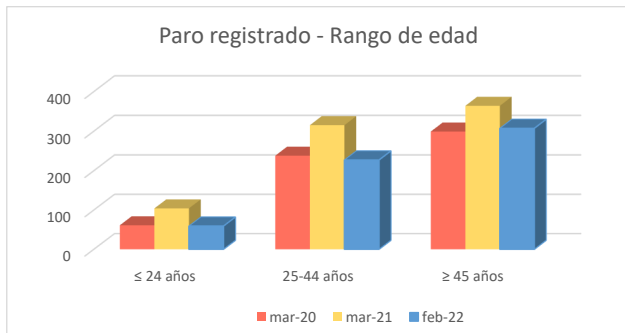

**1c. Afiliados a la Seguridad Social por municipio de residencia del trabajador**

**Total Afiliados a la Seguridad Social, por ubicación residencia (1 enero 2021)** **3.242**  
 % sobre el total de la Comunidad de Madrid 0,10%

Afiliados por intervalo de edad (1/1/2021)	N	%
● Afiliados a la Seguridad Social < 30 años	502	15,5%
● Afiliados a la Seguridad Social 30-49 años	1.705	52,6%
● Afiliados a la Seguridad Social ≥ 50 años	1.035	31,9%

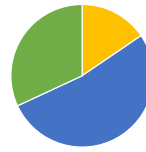

Afiliados por grupo cotización [régimen general] [1/1/2021]	N	%
● Ingenieros/licenciados afiliados a la Seguridad Social	133	4,1%
● Ingenieros técnicos, peritos y ayudantes titulados afiliados a la Seguridad Social	151	4,7%
● Jefes administrativos y de taller afiliados a la Seguridad Social	121	3,7%
● Ayudantes no titulados afiliados a la Seguridad Social	102	3,1%
● Oficiales administrativos afiliados a la Seguridad Social	307	9,5%
● Subalternos afiliados a la Seguridad Social	200	6,2%
● Auxiliares administrativos afiliados a la Seguridad Social	481	14,8%
● Oficiales de primera y segunda afiliados a la Seguridad Social	442	13,6%
● Oficiales de tercera y especialistas afiliados a la Seguridad Social	194	6,0%
● Peones afiliados a la Seguridad Social	360	11,1%
● Menores de dieciocho años afiliados a la Seguridad Social	0	0,0%
● Afiliados a la Seguridad Social sin grupo de cotización	751	23,2%

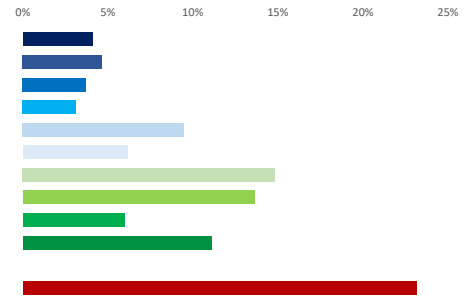

Afiliados por rama de actividad (municipio de residencia) (1/1/2021)	N	%
● Afiliados Seguridad Social, rama agricultura y ganadería	22	0,7%
● Afiliados Seguridad Social, rama minería, industria y energía	266	8,2%
● Afiliados Seguridad Social, rama de construcción	331	10,2%
● Afiliados Seguridad Social, rama de servicios de distribución y hostelería	1.033	31,9%
● Afiliados Seguridad Social, rama de servicios a empresas y financieros	619	19,1%
● Afiliados Seguridad Social, rama de otros servicios	971	30,0%

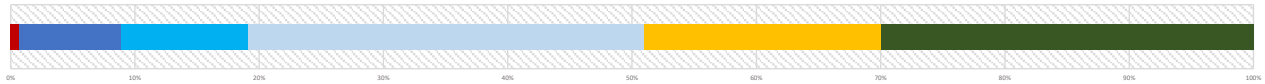

**2. Mercado de trabajo: Tejido productivo de la zona/municipio (UNIDADES PRODUCTIVAS y OCUPADOS de esas Unidades productivas)**

**2a. Nº total de UNIDADES PRODUCTIVAS situadas en la zona/municipio**

**Unidades productivas [colectivo empresarial] [1 de enero 2021]** **784**  
 % sobre el total de la Comunidad de Madrid 0,1%

**2b. Nº de OCUPADOS en las unidades productivas situadas en la zona/municipio**

**Nº de ocupados [Colectivo empresarial] [1 de enero 2021]** **1.932**  
 % sobre el total de la Comunidad de Madrid 0,1%

**2c. Evolución del nº total de UNIDADES PRODUCTIVAS y de OCUPADOS situados en la zona/municipio**

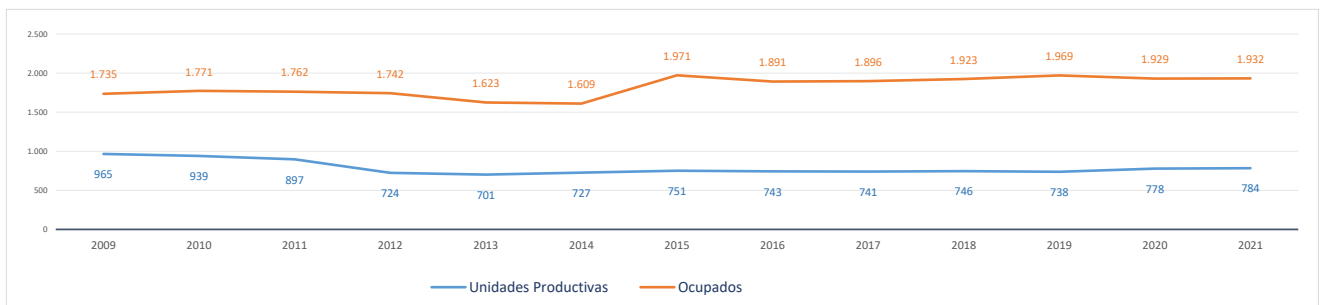

**Evolución cronológica de las UNIDADES PRODUCTIVAS en el municipio, la zona y la Región**

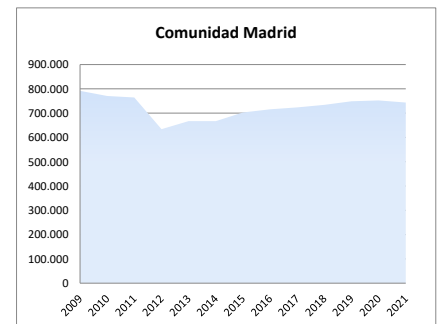
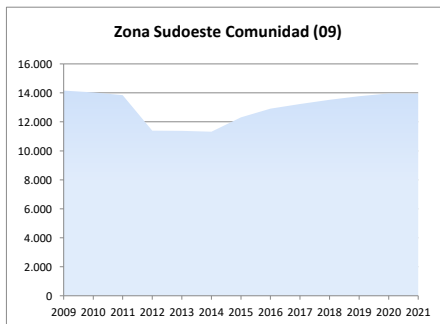
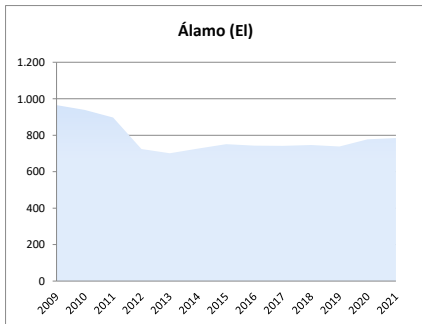

### 2d. Análisis por estrato de empleo

Evolución del nº de UNIDADES PRODUCTIVAS situadas en la zona/municipio, según estrato de empleo 2009-2021 [datos a 1 de enero de cada año]

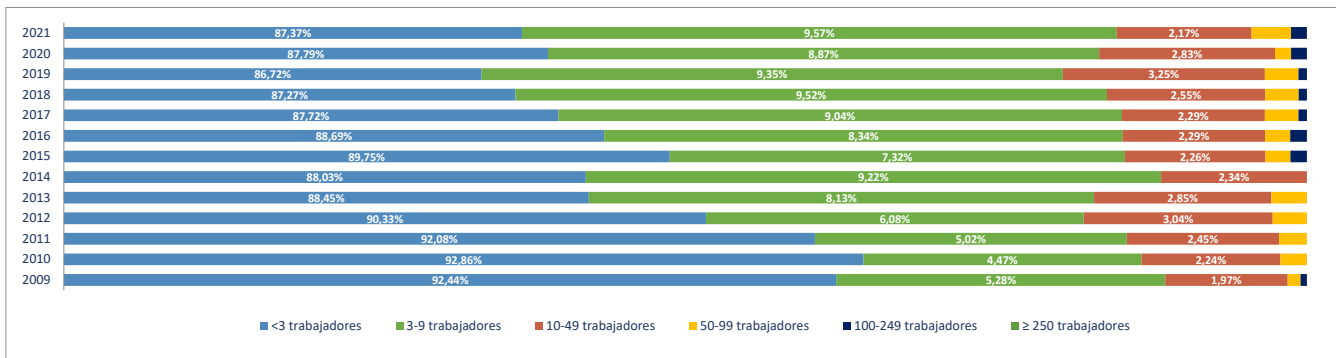

Evolución del nº de OCUPADOS EN LAS UNIDADES PRODUCTIVAS situadas en la zona/municipio, según estrato de empleo 2009-2021 [ a 1 de enero de cada año]

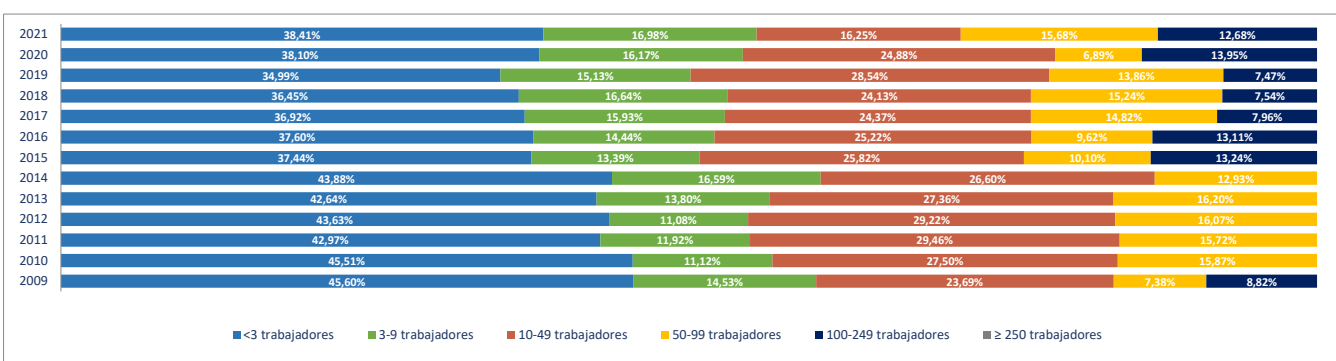

### 2e. Unidades productivas y ocupados por rama de actividad

Total Rama de actividad en 2021 [R-28 Colectivo empresarial]	Unidades product.	%	Ocupados	%
1º Agricultura, ganadería, caza, selvicultura y pesca	13	1,66%	15	0,78%
2º Minería, electricidad y agua	1	0,13%	2	0,10%
3º Industria de la alimentación, bebidas y tabaco	4	0,51%	5	0,26%
4º Industria textil, de la confección, cuero y calzado	4	0,51%	4	0,21%
5º Metálicas básicas e intermedias	14	1,79%	16	0,83%
6º Construcción de maquinaria y equipo mecánico	4	0,51%	9	0,47%
7º Construcción de maquinaria y equipo eléctrico, electrónico y óptico	2	0,26%	3	0,16%
8º Fabricación de material de transporte	0	0,00%	0	0,00%
9º Industria del papel y artes gráficas	6	0,77%	6	0,31%
10º Industria química, coquerías y refino de petróleo	0	0,00%	0	0,00%
11º Fabricación de otros productos minerales no metálicos	4	0,51%	6	0,31%
12º Industria de la madera, el caucho y otras industrias manufactureras	13	1,66%	25	1,29%
13º Construcción	147	18,75%	229	11,85%
14º Comercio mayorista e intermediarios del comercio (exc. vehículos)	37	4,72%	50	2,59%
15º Comercio minorista y comercio y reparación de vehículos	123	15,69%	234	12,11%
16º Hostelería	68	8,67%	145	7,51%
17º Transporte y almacenamiento	78	9,95%	103	5,33%
18º Información y comunicaciones	10	1,28%	10	0,52%
19º Actividades Inmobiliarias	15	1,91%	19	0,98%
20º Actividades profesionales, científicas y técnicas	52	6,63%	67	3,47%
21º Actividades administrativas y servicios auxiliares	27	3,44%	138	7,14%
22º Actividades financieras y de seguros	18	2,30%	59	3,05%
23º Admón pública, defensa, seguridad social y organismos extraterritoriales	1	0,13%	26	1,35%
24º Educación	22	2,81%	274	14,18%
25º Actividades sanitarias y de servicios sociales	31	3,95%	337	17,44%
26º Actividades artísticas, recreativas y de entretenimiento	17	2,17%	57	2,95%
27º Reparación y otros servicios personales	42	5,36%	57	2,95%
28º Actividades asociativas y de los hogares	31	3,95%	36	1,86%

Porcentaje de Unidades productivas y Ocupados por rama de actividad

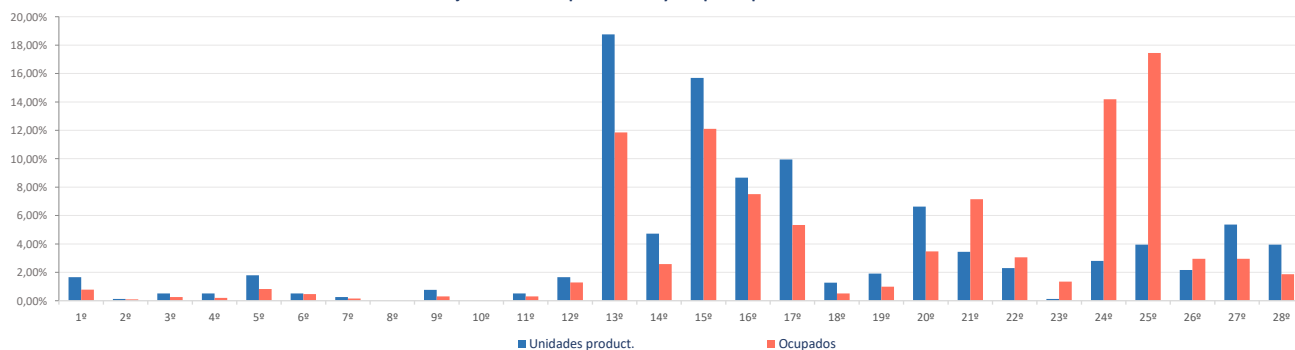

**Ranking 20 actividades económicas con más UNIDADES PRODUCTIVAS** [R-66 Colectivo empresarial] [1 enero 2021]

1º	Comercio minorista (excepto vehículos)	103
2º	Actividades de construcción especializada	98
3º	Servicios de comidas y bebidas	67
4º	Construcción general	49
5º	Reparación y otros servicios personales	42
6º	Comercio mayorista e intermediarios del comercio (exc. vehículos)	37
7º	Transporte terrestre de mercancías y por tubería	36
8º	Transporte terrestre de viajeros	34
9º	Actividades sanitarias y de servicios sociales	31
10º	Actividades de los hogares	28
11º	Otras actividades administrativas	24
12º	Educación	22
13º	Comercio y reparación de vehículos	20
14º	Actividades jurídicas y de contabilidad	19
15º	Otras actividades profesionales	17
16º	Actividades artísticas, recreativas y de entretenimiento	17
17º	Actividades Inmobiliarias	15
18º	Agricultura, ganadería, caza, selvicultura y pesca	13
19º	Fabricación de productos metálicos, excepto maquinaria y equipo	11
20º	Servicios, ensayos y análisis técnicos	11

**Comparativa 20 actividades económicas con más UNIDADES PRODUCTIVAS en el municipio, la zona y la Región** [R-66 Colectivo empresarial] [1 enero 2021]

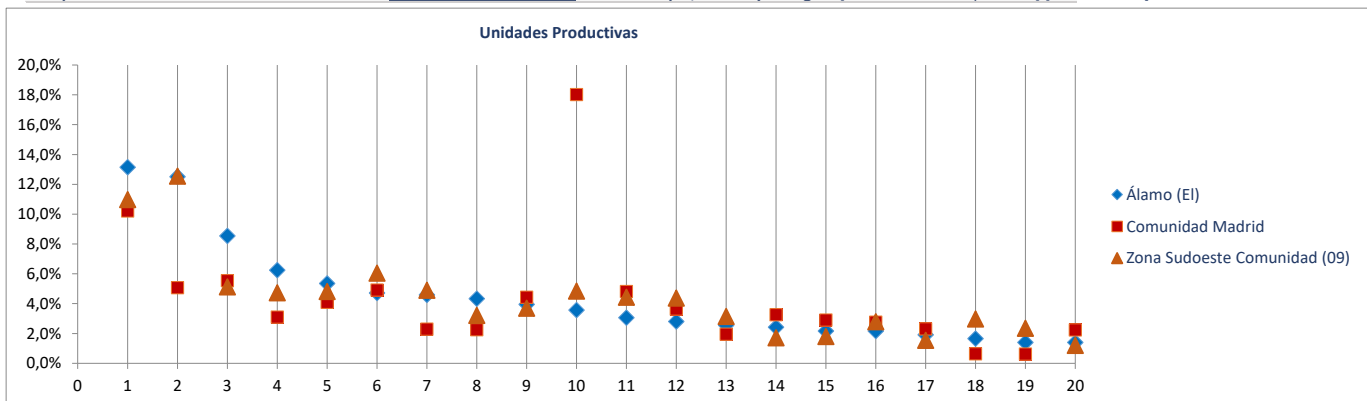

**Ranking 20 actividades económicas con más OCUPADOS** [R-66 Colectivo empresarial] [1 enero 2021]

1º	Actividades sanitarias y de servicios sociales	337
2º	Educación	274
3º	Comercio minorista (excepto vehículos)	206
4º	Actividades de construcción especializada	148
5º	Servicios de comidas y bebidas	138
6º	Otras actividades administrativas	135
7º	Construcción general	81
8º	Actividades artísticas, recreativas y de entretenimiento	57
9º	Reparación y otros servicios personales	57
10º	Transporte terrestre de mercancías y por tubería	51
11º	Comercio mayorista e intermediarios del comercio (exc. vehículos)	50
12º	Intermediación financiera excepto seguros y fondos de pensiones	47
13º	Transporte terrestre de viajeros	39
14º	Actividades de los hogares	31
15º	Comercio y reparación de vehículos	28
16º	Actividades jurídicas y de contabilidad	26
17º	Admón pública, defensa, seguridad social y organismos extraterritoriales	26
18º	Otras actividades profesionales	24
19º	Actividades Inmobiliarias	19
20º	Agricultura, ganadería, caza, selvicultura y pesca	15

**Comparativa 20 actividades económicas con más OCUPADOS en el municipio, la zona y la Región** [R66 - Colectivo empresarial] [1 enero 2021]

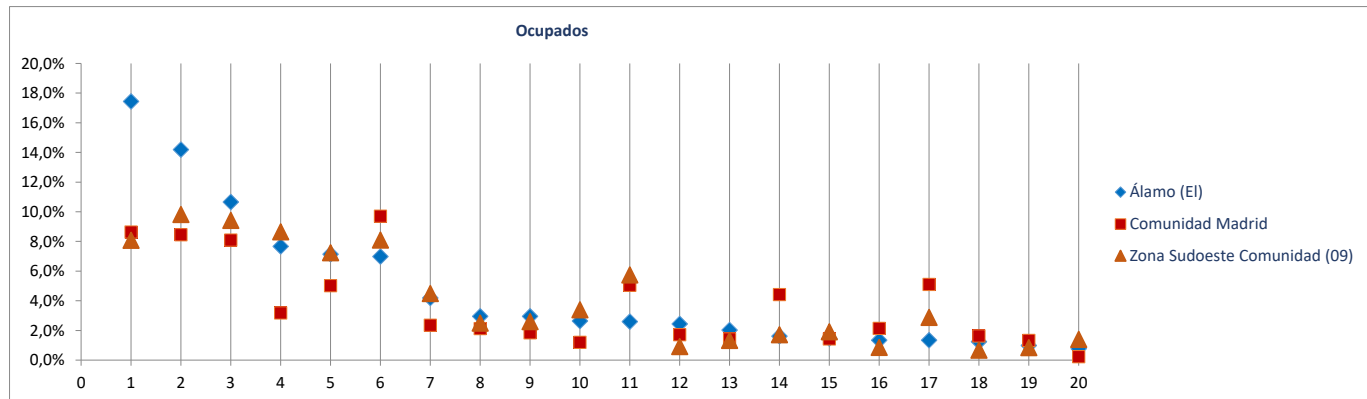

Radiografía de las zonas NUTS4 madrileñas

**BLOQUE 1. Datos geográficos y demográficos**

**Zona Sudoeste Comunidad (09)**

El Álamo, Aldea del Fresno, Arroyomolinos, Batres, Casarrubuelos, Cubas de la Sagra, Griñón, Moraleja de Enmedio, Navalcarnero, Quijorna, Serranillos del Valle, Sevilla la Nueva, Torrejón de la Calzada, Torrejón de Velasco, Villa del Prado, Villamanta, Villamantilla, Villanueva de Perales



# Aldea del Fresno

Superficie (Km <sup>2</sup> )	51,7
Densidad de población (1 enero 2021) [habitantes/km2]	60

Evolución 2009-2021 de la población empadronada [personas] [datos a 1 de enero de cada año]

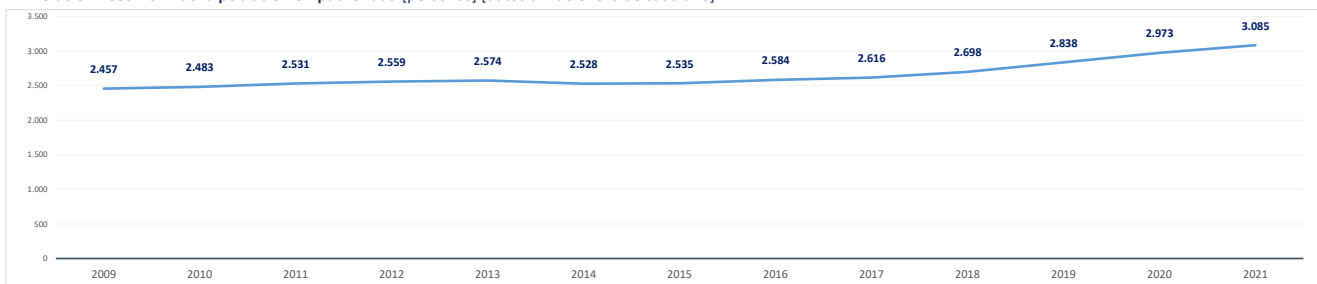

Población empadronada (1 enero 2021) [personas]	3.085
Edad media de la población (2020) [años]	42,3

Población 16-30 años (1 enero 2021) [personas]	413
[% respecto del total de la población]	13,4%
Población extranjera (1 enero 2021) [personas]	508
[% respecto del total de la población]	16,5%

Grado de juventud de la población (población ≤ 15 años) (1 enero 2021) [%]	16,2%	Nut: 20,1%	CM: 14,7%
Grado de envejecimiento de la población (población ≥ 65 años) (1 enero 2021) [%]	19,2%	Nut: 11,8%	CM: 18,0%
Proporción de dependencia (1 enero 2021) [ratio:(poblac ≤15 años+≥65 años)/(poblac 16-64 años)]	0,55	Nut: 0,47	CM: 0,49
Proporción de reemplazamiento (1 enero 2021) [ratio: (población 16-40 años) / (población 41-65 años)]	0,76	Nut: 0,75	CM: 0,79

Crecimiento de la población empadronada [%] [enero 2020-enero 2021]	3,8%
Crecimiento vegetativo (2019) [número] [nacimientos - defunciones]	-8
Emigraciones al resto de Comunidades Autónomas (2020) [número de bajas en el Padrón en la CM]	63
Saldo migratorio (2020) [número: inmigración - emigración.]	146

Evolución 2007-2020 de la edad media de la población [años] [datos a 1 de enero de cada año]

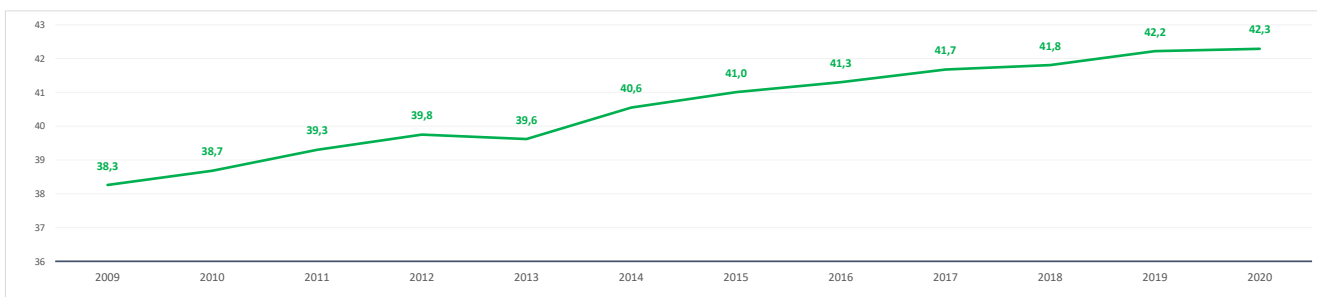

Evolución 2009-2021 de la población ≤ 15 años y ≥ 65 años [%] [datos a 1 de enero de cada año]

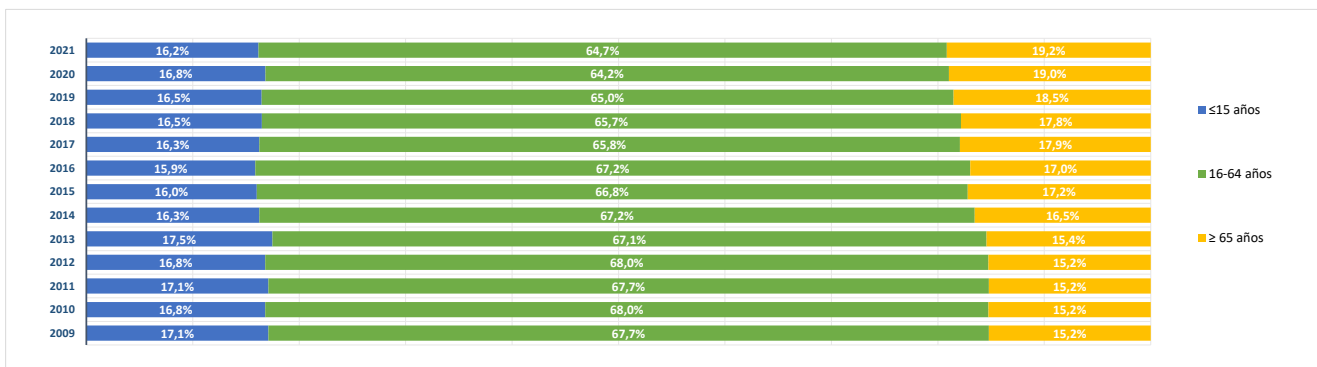



**BLOQUE 2. Mercado de trabajo y tejido productivo**

**Zona Sudoeste Comunidad (09)**

El Álamo, Aldea del Fresno, Arroyomolinos, Batres, Casarrubuelos, Cubas de la Sagra, Griñón, Moraleja de Enmedio, Navalcarnero, Quijorna, Serranillos del Valle, Sevilla la Nueva, Torrejón de la Calzada, Torrejón de Velasco, Villa del Prado, Villamanta, Villamantilla, Villanueva de Perales



# Aldea del Fresno

**1. Mercado de trabajo: datos sobre trabajadores RESIDENTES en la zona/municipio**

**1a. Población de 16 a 64 años**

**Población de 16-64 años [potencialmente activa] [Padrón municipal] [1 de enero 2021]** **1.950**  
 % sobre el total de la Comunidad de Madrid **0,0%**

**Evolución de la población de 16-64 años [en la zona o municipio de residencia]**

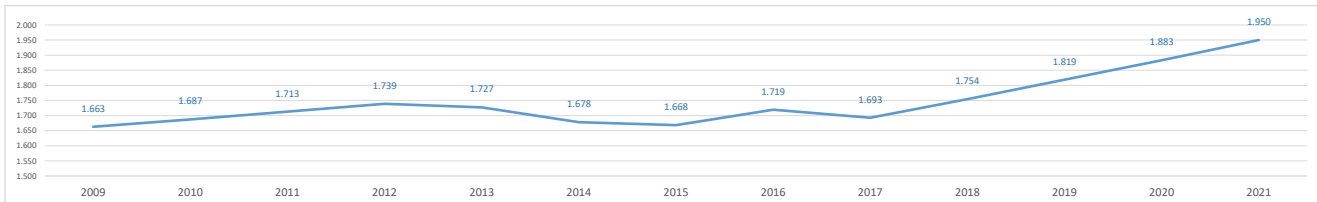

**1b. Paro registrado**

**Evolución del número de parados registrados (en la zona o municipio de residencia) [Datos a 31 de marzo]**

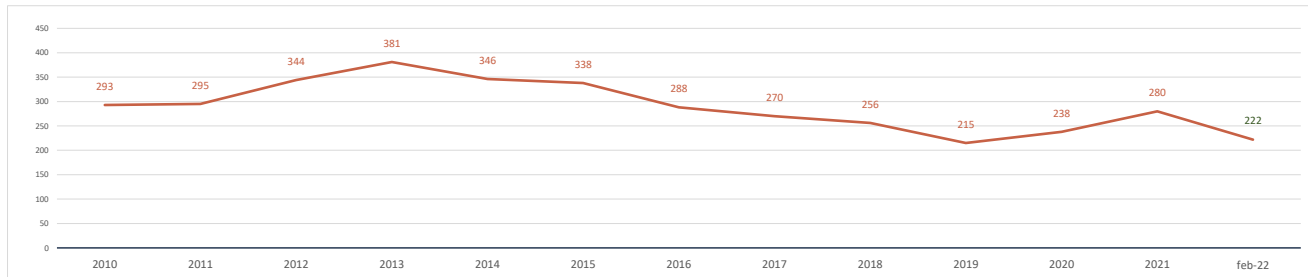

**Parados registrados (31 marzo 2021) [zona/municipio de residencia]** **280**  
 % respecto población 16-64 años de la zona o municipio **14,4%**

<b>Parados registrados, edad ≤ 24 años</b>	<b>21</b>
% respecto población 16-24 años de la zona o municipio	9,4%
<b>Parados registrados, edad 25-44 años</b>	<b>116</b>
% respecto población 25-44 años de la zona o municipio	13,5%
<b>Parados registrados, edad ≥ 45 años</b>	<b>143</b>
% respecto población 45-64 años de la zona o municipio	16,5%
<b>Parados registrados, hombres</b>	<b>124</b>
% respecto población hombres de la zona o municipio	12,0%
<b>Parados registrados, mujeres</b>	<b>156</b>
% respecto población mujeres de la zona o municipio	17,0%

**Parados registrados (28 febrero 2022) [zona/municipio de residencia]** **222**

<b>Parados registrados, edad ≤ 24 años</b>	<b>14</b>
<b>Parados registrados, edad 25-44 años</b>	<b>81</b>
<b>Parados registrados, edad ≥ 45 años</b>	<b>127</b>
<b>Parados registrados, hombres</b>	<b>102</b>
<b>Parados registrados, mujeres</b>	<b>120</b>

**Gráfico comparativo Paro registrado últimos 3 años por Rango de Edad y Sexo**

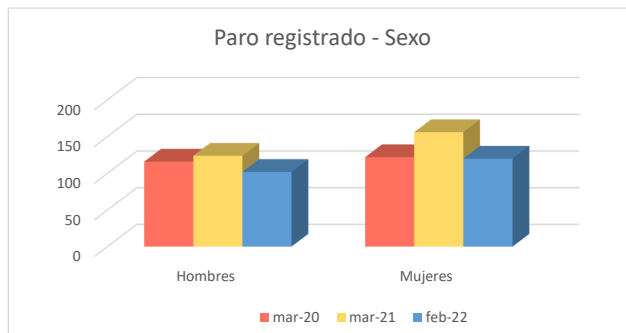
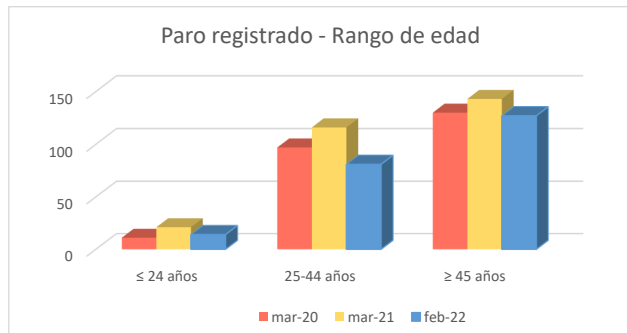

### 1c. Afiliados a la Seguridad Social por municipio de residencia del trabajador

**Total Afiliados a la Seguridad Social**, por ubicación **residencia** (1 enero 2021) **858**  
 % sobre el total de la Comunidad de Madrid **0,03%**

Afiliados por intervalo de edad (1/1/2021)	N	%
● Afiliados a la Seguridad Social < 30 años	108	12,6%
● Afiliados a la Seguridad Social 30-49 años	469	54,7%
● Afiliados a la Seguridad Social ≥ 50 años	281	32,8%



Afiliados por grupo cotización [régimen general] [1/1/2021]	N	%
● Ingenieros/licenciados afiliados a la Seguridad Social	40	4,7%
● Ingenieros técnicos, peritos y ayudantes titulados afiliados a la Seguridad Social	32	3,7%
● Jefes administrativos y de taller afiliados a la Seguridad Social	28	3,3%
● Ayudantes no titulados afiliados a la Seguridad Social	20	2,3%
● Oficiales administrativos afiliados a la Seguridad Social	58	6,8%
● Subalternos afiliados a la Seguridad Social	66	7,7%
● Auxiliares administrativos afiliados a la Seguridad Social	105	12,2%
● Oficiales de primera y segunda afiliados a la Seguridad Social	134	15,6%
● Oficiales de tercera y especialistas afiliados a la Seguridad Social	79	9,2%
● Peones afiliados a la Seguridad Social	125	14,6%
● Menores de dieciocho años afiliados a la Seguridad Social	0	0,0%
● Afiliados a la Seguridad Social sin grupo de cotización	171	19,9%

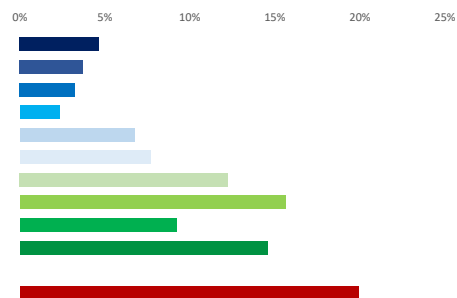

Afiliados por rama de actividad (municipio de residencia) (1/1/2021)	N	%
● Afiliados Seguridad Social, rama agricultura y ganadería	26	3,0%
● Afiliados Seguridad Social, rama minería, industria y energía	64	7,5%
● Afiliados Seguridad Social, rama de construcción	108	12,6%
● Afiliados Seguridad Social, rama de servicios de distribución y hostelería	226	26,3%
● Afiliados Seguridad Social, rama de servicios a empresas y financieros	140	16,3%
● Afiliados Seguridad Social, rama de otros servicios	294	34,3%

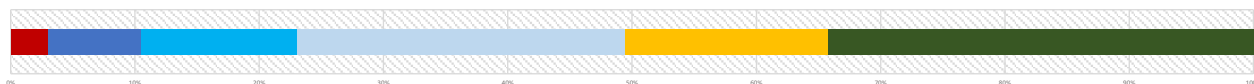

### 2. Mercado de trabajo: Tejido productivo de la zona/municipio (UNIDADES PRODUCTIVAS y OCUPADOS de esas Unidades productivas)

#### 2a. Nº total de UNIDADES PRODUCTIVAS situadas en la zona/municipio

**Unidades productivas** [colectivo empresarial] [1 de enero 2021] **245**  
 % sobre el total de la Comunidad de Madrid **0,0%**

#### 2b. Nº de OCUPADOS en las unidades productivas situadas en la zona/municipio

**Nº de ocupados** [Colectivo empresarial] [1 de enero 2021] **648**  
 % sobre el total de la Comunidad de Madrid **0,0%**

#### 2c. Evolución del nº total de UNIDADES PRODUCTIVAS y de OCUPADOS situados en la zona/municipio

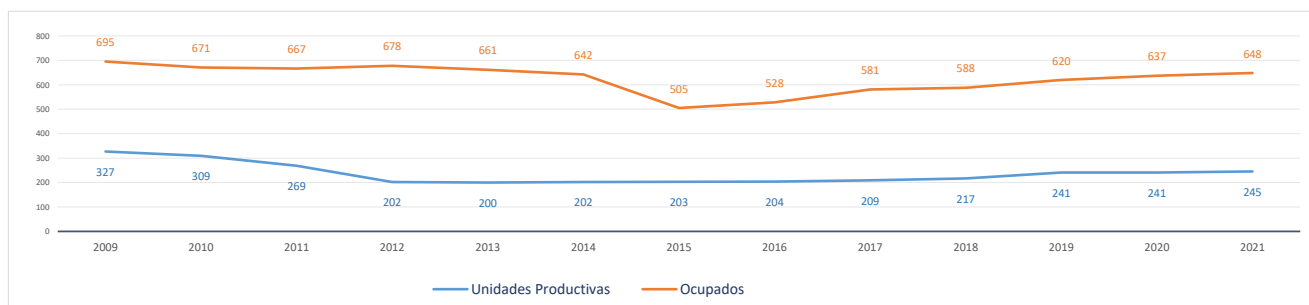

#### Evolución cronológica de las UNIDADES PRODUCTIVAS en el municipio, la zona y la Región

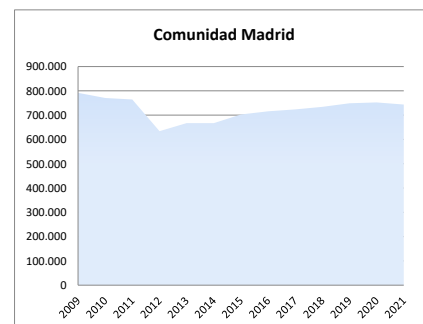
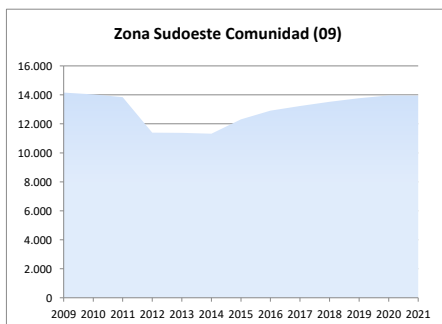
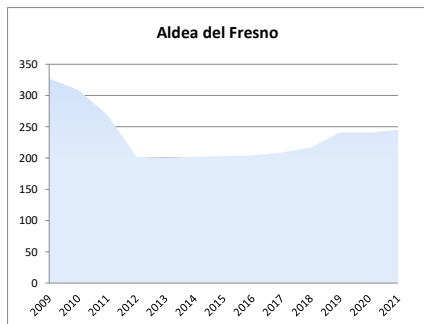

2d. Análisis por estrato de empleo

Evolución del nº de UNIDADES PRODUCTIVAS situadas en la zona/municipio, según estrato de empleo 2009-2021 [datos a 1 de enero de cada año]

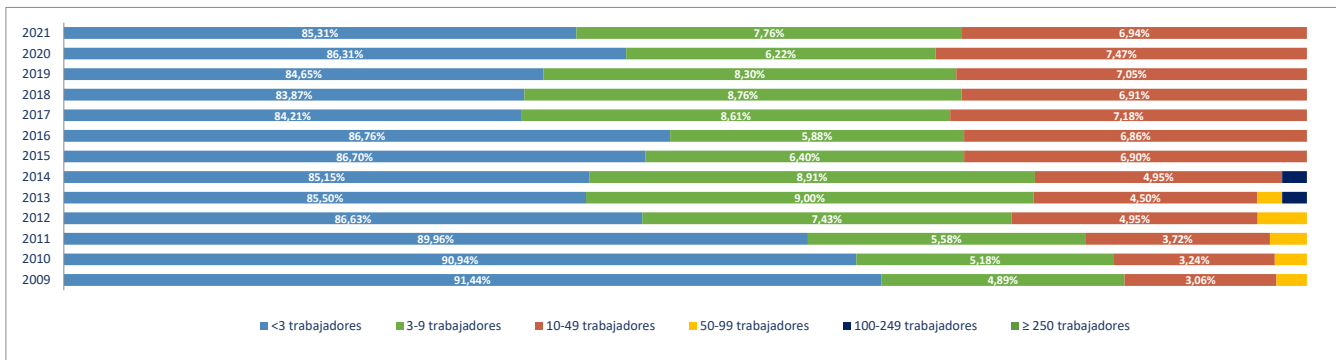

Evolución del nº de OCUPADOS EN LAS UNIDADES PRODUCTIVAS situadas en la zona/municipio, según estrato de empleo 2009-2021 [ a 1 de enero de cada año]

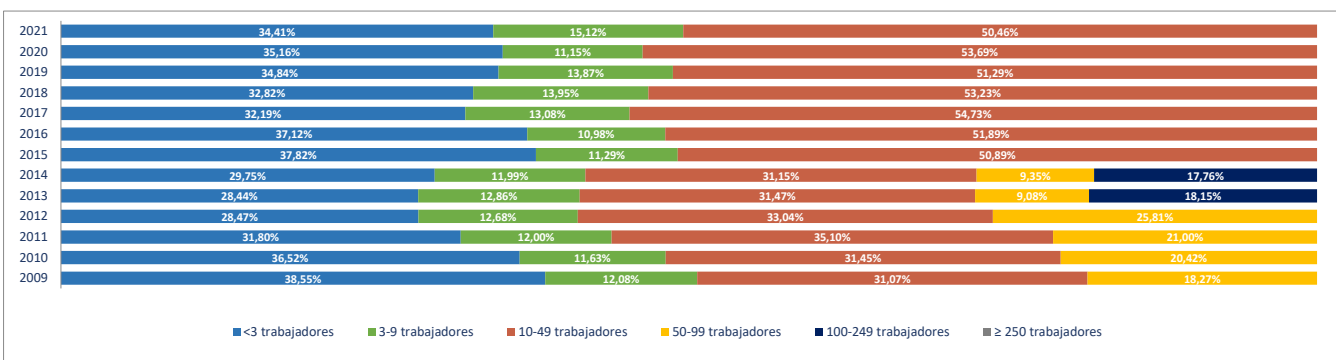

2e. Unidades productivas y ocupados por rama de actividad

Total Rama de actividad en 2021 [R-28 Colectivo empresarial]	Unidades product.	%	Ocupados	%
1ª Agricultura, ganadería, caza, selvicultura y pesca	22	8,98%	34	5,25%
2ª Minería, electricidad y agua	1	0,41%	1	0,15%
3ª Industria de la alimentación, bebidas y tabaco	0	0,00%	0	0,00%
4ª Industria textil, de la confección, cuero y calzado	0	0,00%	0	0,00%
5ª Metálicas básicas e intermedias	3	1,22%	3	0,46%
6ª Construcción de maquinaria y equipo mecánico	0	0,00%	0	0,00%
7ª Construcción de maquinaria y equipo eléctrico, electrónico y óptico	0	0,00%	0	0,00%
8ª Fabricación de material de transporte	0	0,00%	0	0,00%
9ª Industria del papel y artes gráficas	0	0,00%	0	0,00%
10ª Industria química, coquerías y refino de petróleo	0	0,00%	0	0,00%
11ª Fabricación de otros productos minerales no metálicos	0	0,00%	0	0,00%
12ª Industria de la madera, el caucho y otras industrias manufactureras	1	0,41%	1	0,15%
13ª Construcción	49	20,00%	86	13,27%
14ª Comercio mayorista e intermediarios del comercio (exc. vehículos)	6	2,45%	10	1,54%
15ª Comercio minorista y comercio y reparación de vehículos	29	11,84%	78	12,04%
16ª Hostelería	22	8,98%	49	7,56%
17ª Transporte y almacenamiento	10	4,08%	10	1,54%
18ª Información y comunicaciones	1	0,41%	1	0,15%
19ª Actividades Inmobiliarias	6	2,45%	20	3,09%
20ª Actividades profesionales, científicas y técnicas	9	3,67%	11	1,70%
21ª Actividades administrativas y servicios auxiliares	11	4,49%	12	1,85%
22ª Actividades financieras y de seguros	7	2,86%	15	2,31%
23ª Admón pública, defensa, seguridad social y organismos extraterritoriales	1	0,41%	16	2,47%
24ª Educación	10	4,08%	55	8,49%
25ª Actividades sanitarias y de servicios sociales	16	6,53%	165	25,46%
26ª Actividades artísticas, recreativas y de entretenimiento	14	5,71%	37	5,71%
27ª Reparación y otros servicios personales	11	4,49%	11	1,70%
28ª Actividades asociativas y de los hogares	16	6,53%	33	5,09%

Porcentaje de Unidades productivas y Ocupados por rama de actividad

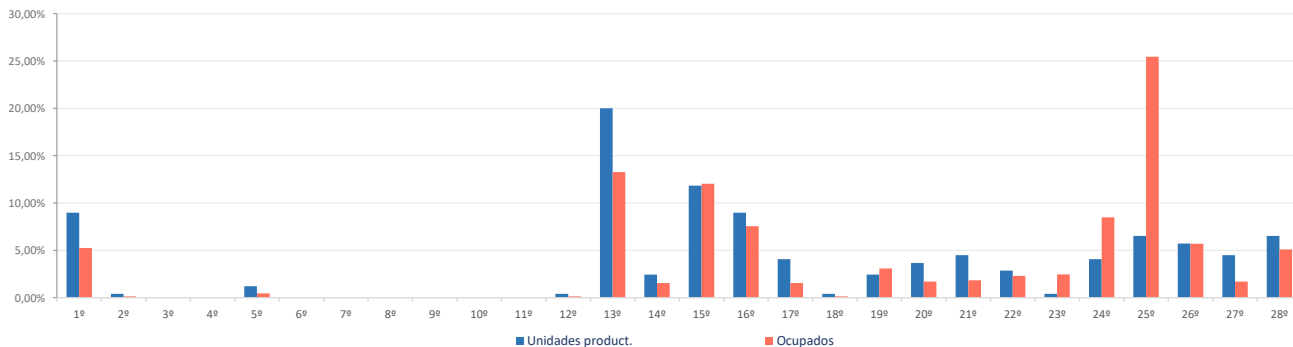

**Ranking 20 actividades económicas con más UNIDADES PRODUCTIVAS** [R-66 Colectivo empresarial] [1 enero 2021]

1ª	Actividades de construcción especializada	28
2ª	Comercio minorista (excepto vehículos)	25
3ª	Agricultura, ganadería, caza, selvicultura y pesca	22
4ª	Construcción general	21
5ª	Servicios de comidas y bebidas	21
6ª	Actividades sanitarias y de servicios sociales	16
7ª	Actividades de los hogares	15
8ª	Actividades artísticas, recreativas y de entretenimiento	14
9ª	Reparación y otros servicios personales	11
10ª	Educación	10
11ª	Otras actividades administrativas	9
12ª	Comercio mayorista e intermediarios del comercio (exc. vehículos)	6
13ª	Transporte terrestre de viajeros	6
14ª	Actividades Inmobiliarias	6
15ª	Comercio y reparación de vehículos	4
16ª	Otras actividades profesionales	4
17ª	Intermediación financiera excepto seguros y fondos de pensiones	4
18ª	Fabricación de productos metálicos, excepto maquinaria y equipo	3
19ª	Transporte terrestre de mercancías y por tubería	3
20ª	Servicios, ensayos y análisis técnicos	3

**Comparativa 20 actividades económicas con más UNIDADES PRODUCTIVAS en el municipio, la zona y la Región** [R-66 Colectivo empresarial] [1 enero 2021]

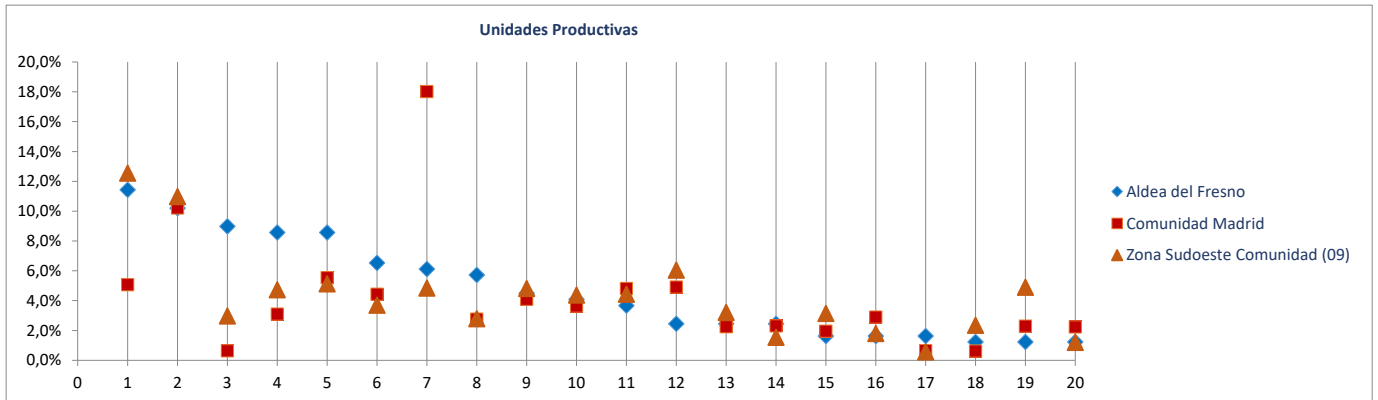

**Ranking 20 actividades económicas con más OCUPADOS** [R-66 Colectivo empresarial] [1 enero 2021]

1ª	Actividades sanitarias y de servicios sociales	165
2ª	Comercio minorista (excepto vehículos)	66
3ª	Educación	55
4ª	Servicios de comidas y bebidas	48
5ª	Actividades de construcción especializada	47
6ª	Construcción general	39
7ª	Actividades artísticas, recreativas y de entretenimiento	37
8ª	Agricultura, ganadería, caza, selvicultura y pesca	34
9ª	Actividades Inmobiliarias	20
10ª	Actividades asociativas	18
11ª	Admón pública, defensa, seguridad social y organismos extraterritoriales	16
12ª	Actividades de los hogares	15
13ª	Comercio y reparación de vehículos	12
14ª	Intermediación financiera excepto seguros y fondos de pensiones	12
15ª	Reparación y otros servicios personales	11
16ª	Comercio mayorista e intermediarios del comercio (exc. vehículos)	10
17ª	Otras actividades administrativas	9
18ª	Transporte terrestre de viajeros	6
19ª	Otras actividades profesionales	6
20ª	Fabricación de productos metálicos, excepto maquinaria y equipo	3

**Comparativa 20 actividades económicas con más OCUPADOS en el municipio, la zona y la Región** [R66 - Colectivo empresarial] [1 enero 2021]

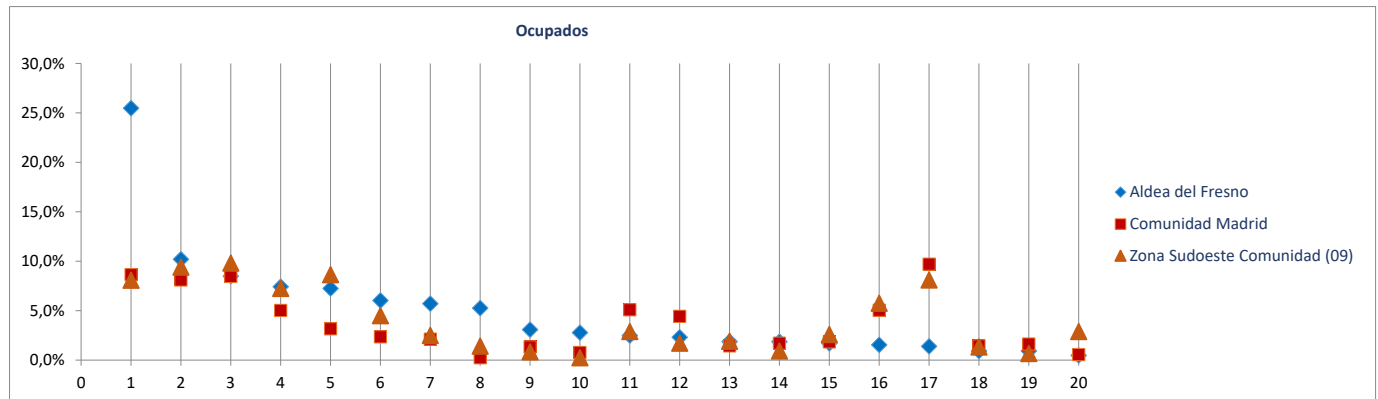

Radiografía de las zonas NUTS4 madrileñas

**BLOQUE 1. Datos geográficos y demográficos**

**Zona Sudoeste Comunidad (09)**

El Álamo, Aldea del Fresno, Arroyomolinos, Batres, Casarrubuelos, Cubas de la Sagra, Griñón, Moraleja de Enmedio, Navalcarnero, Quijorna, Serranillos del Valle, Sevilla la Nueva, Torrejón de la Calzada, Torrejón de Velasco, Villa del Prado, Villamanta, Villamantilla, Villanueva de Perales

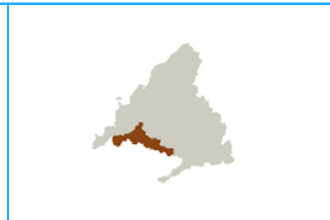

# Arroyomolinos

Superficie (Km <sup>2</sup> )	20,8
Densidad de población (1 enero 2021) [habitantes/km2]	1.619

Evolución 2009-2021 de la población empadronada [personas] [datos a 1 de enero de cada año]

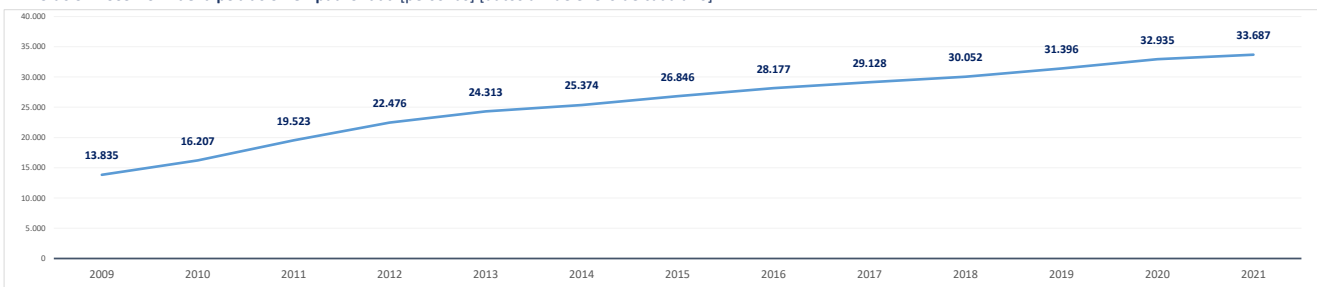

Población empadronada (1 enero 2021) [personas]	33.687
Edad media de la población (2020) [años]	33,3

Población 16-30 años (1 enero 2021) [personas]	4.434
[% respecto del total de la población]	13,2%
Población extranjera (1 enero 2021) [personas]	2.209
[% respecto del total de la población]	6,6%

Grado de juventud de la población (población ≤ 15 años) (1 enero 2021) [%]	25,2%	Nut: 20,1%	CM: 14,7%
Grado de envejecimiento de la población (población ≥ 65 años) (1 enero 2021) [%]	6,3%	Nut: 11,8%	CM: 18,0%
Proporción de dependencia (1 enero 2021) [ratio:(poblac ≤15 años+≥65 años)/(poblac 16-64 años)]	0,46	Nut: 0,47	CM: 0,49
Proporción de reemplazamiento (1 enero 2021) [ratio: (población 16-40 años) / (población 41-65 años)]	0,73	Nut: 0,75	CM: 0,79

Crecimiento de la población empadronada [%] [enero 2020-enero 2021]	2,3%
Crecimiento vegetativo (2019) [número] [nacimientos - defunciones]	361
Emigraciones al resto de Comunidades Autónomas (2020) [número de bajas en el Padrón en la CM]	350
Saldo migratorio (2020) [número: inmigración - emigración.]	654

Evolución 2007-2020 de la edad media de la población [años] [datos a 1 de enero de cada año]

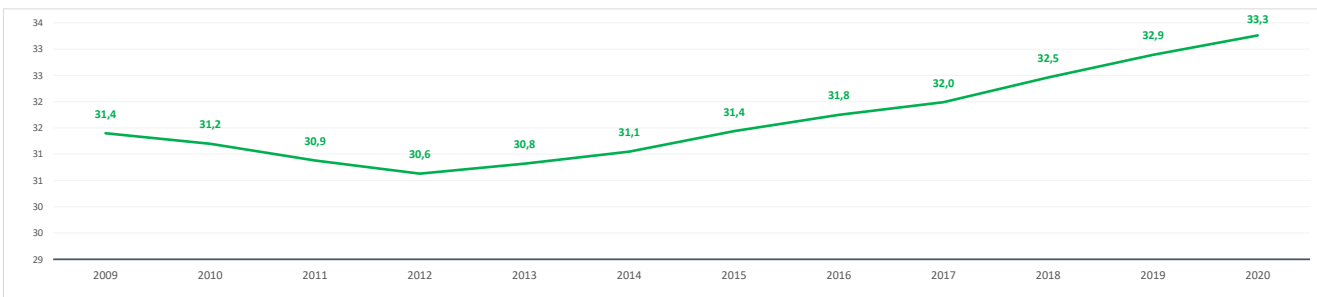

Evolución 2009-2021 de la población ≤ 15 años y ≥ 65 años [%] [datos a 1 de enero de cada año]

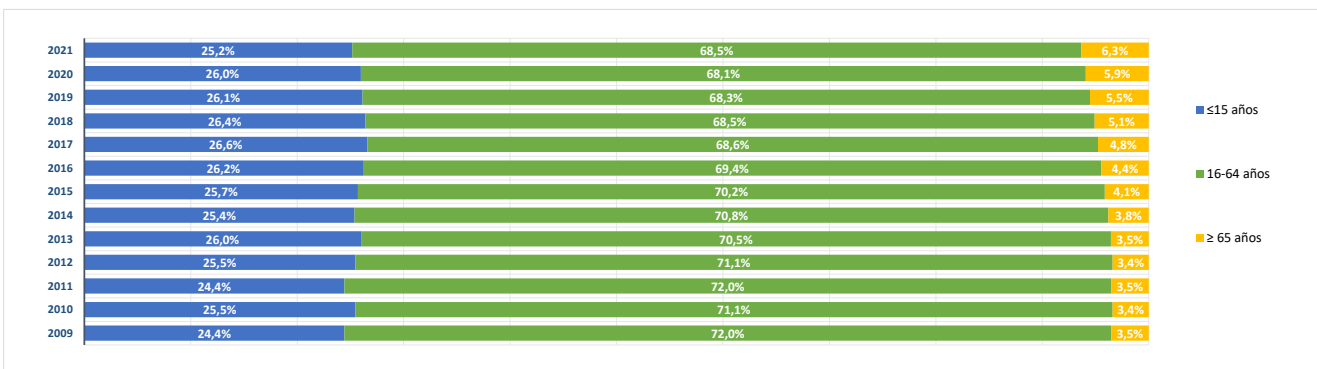

**BLOQUE 2. Mercado de trabajo y tejido productivo**

**Zona Sudoeste Comunidad (09)**

El Álamo, Aldea del Fresno, Arroyomolinos, Batres, Casarrubuelos, Cubas de la Sagra, Griñón, Moraleja de Enmedio, Navalcarnero, Quijorna, Serranillos del Valle, Sevilla la Nueva, Torrejón de la Calzada, Torrejón de Velasco, Villa del Prado, Villamanta, Villamantilla, Villanueva de Perales



# Arroyomolinos

**1. Mercado de trabajo: datos sobre trabajadores RESIDENTES en la zona/municipio**

**1a. Población de 16 a 64 años**

**Población de 16-64 años [potencialmente activa] [Padrón municipal] [1 de enero 2021]** **22.598**  
 % sobre el total de la Comunidad de Madrid **0,5%**

**Evolución de la población de 16-64 años [en la zona o municipio de residencia]**

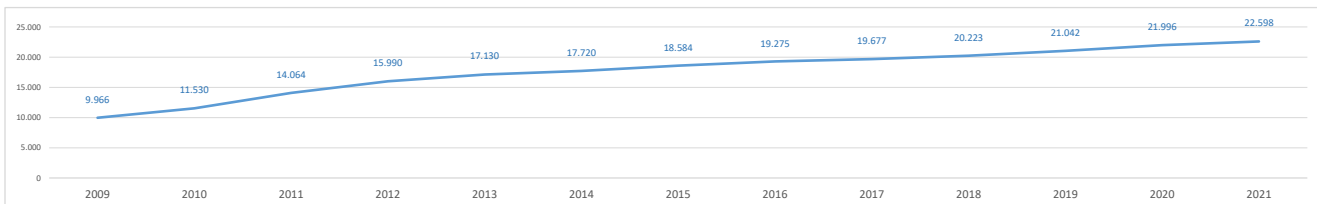

**1b. Paro registrado**

**Evolución del número de parados registrados (en la zona o municipio de residencia) [Datos a 31 de marzo]**

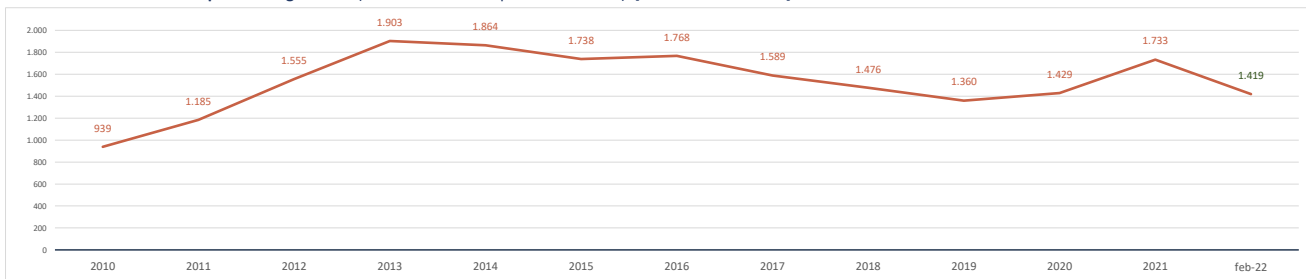

**Parados registrados (31 marzo 2021) [zona/municipio de residencia]** **1.733**  
 % respecto población 16-64 años de la zona o municipio **7,7%**

<b>Parados registrados, edad ≤ 24 años</b>	<b>203</b>
% respecto población 16-24 años de la zona o municipio	6,8%
<b>Parados registrados, edad 25-44 años</b>	<b>781</b>
% respecto población 25-44 años de la zona o municipio	7,1%
<b>Parados registrados, edad ≥ 45 años</b>	<b>749</b>
% respecto población 45-64 años de la zona o municipio	8,7%
<b>Parados registrados, hombres</b>	<b>641</b>
% respecto población hombres de la zona o municipio	5,7%
<b>Parados registrados, mujeres</b>	<b>1.092</b>
% respecto población mujeres de la zona o municipio	9,6%

**Parados registrados (28 febrero 2022) [zona/municipio de residencia]** **1.419**

<b>Parados registrados, edad ≤ 24 años</b>	<b>113</b>
<b>Parados registrados, edad 25-44 años</b>	<b>591</b>
<b>Parados registrados, edad ≥ 45 años</b>	<b>715</b>
<b>Parados registrados, hombres</b>	<b>481</b>
<b>Parados registrados, mujeres</b>	<b>938</b>

**Gráfico comparativo Paro registrado últimos 3 años por Rango de Edad y Sexo**

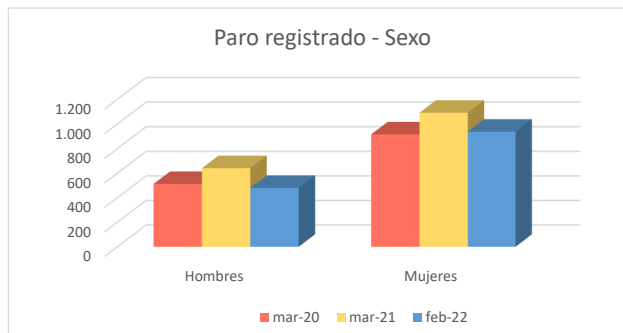
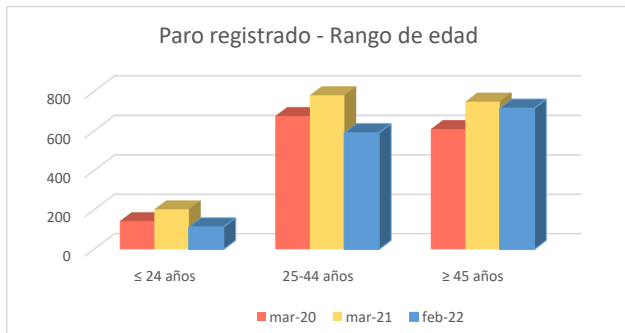

**1c. Afiliados a la Seguridad Social por municipio de residencia del trabajador**

**Total Afiliados a la Seguridad Social, por ubicación residencia (1 enero 2021)** **11.591**  
 % sobre el total de la Comunidad de Madrid **0,36%**

Afiliados por intervalo de edad (1/1/2021)	N	%
● Afiliados a la Seguridad Social < 30 años	1.319	11,4%
● Afiliados a la Seguridad Social 30-49 años	7.310	63,1%
● Afiliados a la Seguridad Social ≥ 50 años	2.962	25,6%



Afiliados por grupo cotización [régimen general] [1/1/2021]	N	%
● Ingenieros/licenciados afiliados a la Seguridad Social	1.247	10,8%
● Ingenieros técnicos, peritos y ayudantes titulados afiliados a la Seguridad Social	961	8,3%
● Jefes administrativos y de taller afiliados a la Seguridad Social	775	6,7%
● Ayudantes no titulados afiliados a la Seguridad Social	515	4,4%
● Oficiales administrativos afiliados a la Seguridad Social	1.525	13,2%
● Subalternos afiliados a la Seguridad Social	521	4,5%
● Auxiliares administrativos afiliados a la Seguridad Social	1.374	11,9%
● Oficiales de primera y segunda afiliados a la Seguridad Social	982	8,5%
● Oficiales de tercera y especialistas afiliados a la Seguridad Social	480	4,1%
● Peones afiliados a la Seguridad Social	535	4,6%
● Menores de dieciocho años afiliados a la Seguridad Social	1	0,0%
● Afiliados a la Seguridad Social sin grupo de cotización	2.675	23,1%

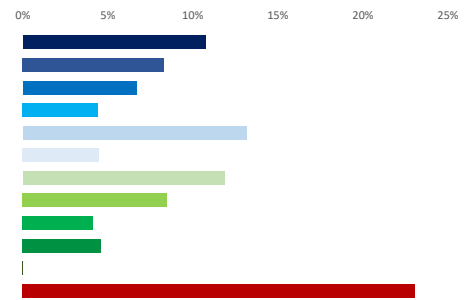

Afiliados por rama de actividad (municipio de residencia) (1/1/2021)	N	%
● Afiliados Seguridad Social, rama agricultura y ganadería	13	0,1%
● Afiliados Seguridad Social, rama minería, industria y energía	794	6,9%
● Afiliados Seguridad Social, rama de construcción	858	7,4%
● Afiliados Seguridad Social, rama de servicios de distribución y hostelería	3.453	29,8%
● Afiliados Seguridad Social, rama de servicios a empresas y financieros	3.141	27,1%
● Afiliados Seguridad Social, rama de otros servicios	3.332	28,7%

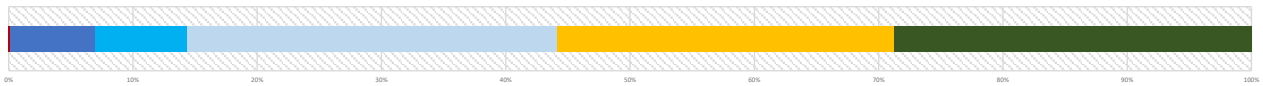

**2. Mercado de trabajo: Tejido productivo de la zona/municipio (UNIDADES PRODUCTIVAS y OCUPADOS de esas Unidades productivas)**

**2a. Nº total de UNIDADES PRODUCTIVAS situadas en la zona/municipio**

**Unidades productivas [colectivo empresarial] [1 de enero 2021]** **3.032**  
 % sobre el total de la Comunidad de Madrid **0,4%**

**2b. Nº de OCUPADOS en las unidades productivas situadas en la zona/municipio**

**Nº de ocupados [Colectivo empresarial] [1 de enero 2021]** **9.763**  
 % sobre el total de la Comunidad de Madrid **0,3%**

**2c. Evolución del nº total de UNIDADES PRODUCTIVAS y de OCUPADOS situados en la zona/municipio**

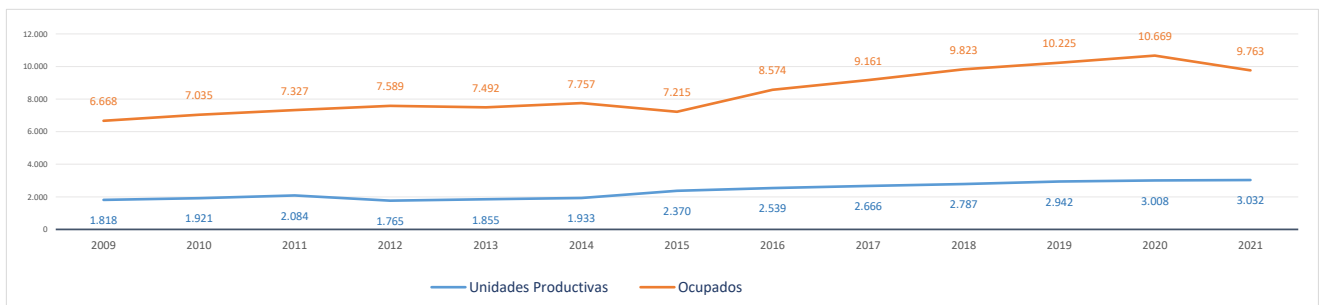

**Evolución cronológica de las UNIDADES PRODUCTIVAS en el municipio, la zona y la Región**

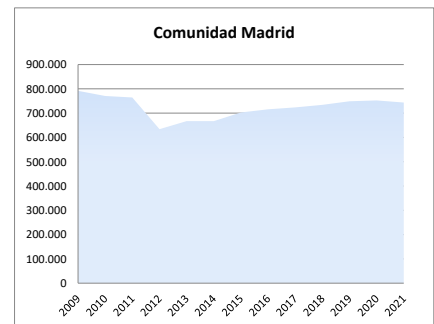
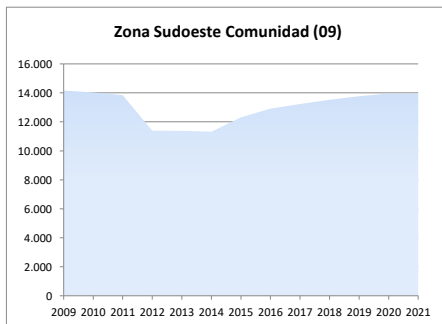
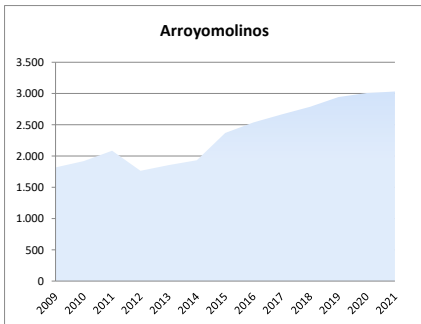

### 2d. Análisis por estrato de empleo

Evolución del nº de **UNIDADES PRODUCTIVAS** situadas en la zona/municipio, según estrato de empleo 2009-2021 [datos a 1 de enero de cada año]

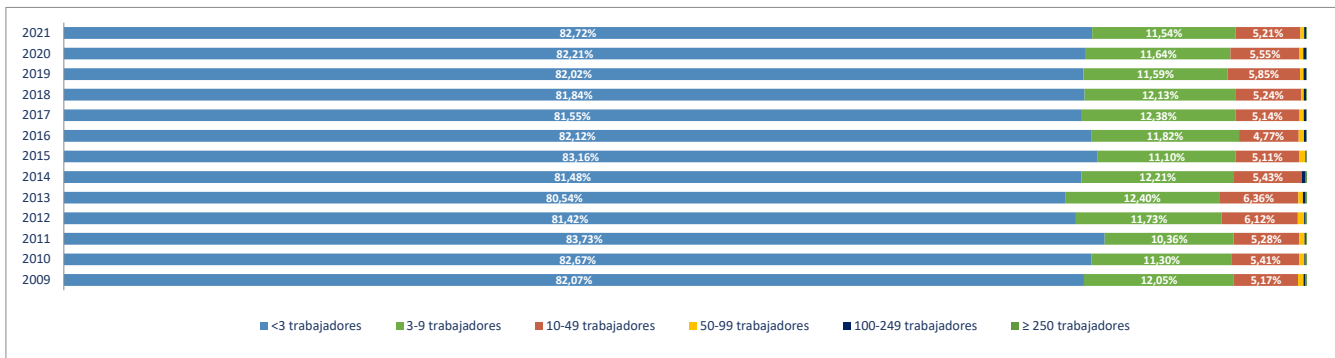

Evolución del nº de **OCUPADOS EN LAS UNIDADES PRODUCTIVAS** situadas en la zona/municipio, según estrato de empleo 2009-2021 [ a 1 de enero de cada año]

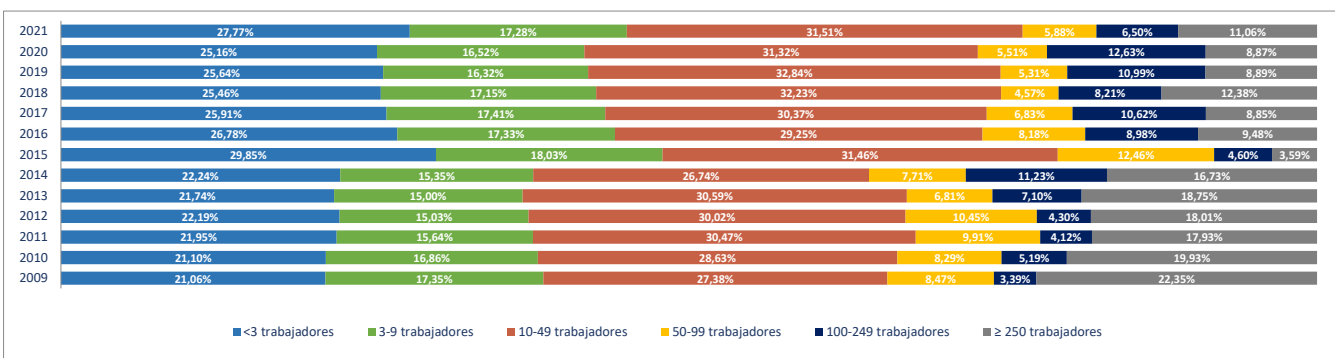

### 2e. Unidades productivas y ocupados por rama de actividad

Total Rama de actividad en 2021 [R-28 Colectivo empresarial]	Unidades product.	%	Ocupados	%
1ª Agricultura, ganadería, caza, selvicultura y pesca	9	0,30%	10	0,10%
2ª Minería, electricidad y agua	5	0,16%	10	0,10%
3ª Industria de la alimentación, bebidas y tabaco	2	0,07%	2	0,02%
4ª Industria textil, de la confección, cuero y calzado	13	0,43%	14	0,14%
5ª Metálicas básicas e intermedias	36	1,19%	99	1,01%
6ª Construcción de maquinaria y equipo mecánico	6	0,20%	45	0,46%
7ª Construcción de maquinaria y equipo eléctrico, electrónico y óptico	7	0,23%	11	0,11%
8ª Fabricación de material de transporte	0	0,00%	0	0,00%
9ª Industria del papel y artes gráficas	13	0,43%	16	0,16%
10ª Industria química, coquerías y refino de petróleo	0	0,00%	0	0,00%
11ª Fabricación de otros productos minerales no metálicos	1	0,03%	1	0,01%
12ª Industria de la madera, el caucho y otras industrias manufactureras	40	1,32%	101	1,03%
13ª Construcción	515	16,99%	1.483	15,19%
14ª Comercio mayorista e intermediarios del comercio (exc. vehículos)	187	6,17%	509	5,21%
15ª Comercio minorista y comercio y reparación de vehículos	487	16,06%	1.799	18,43%
16ª Hostelería	162	5,34%	827	8,47%
17ª Transporte y almacenamiento	296	9,76%	575	5,89%
18ª Información y comunicaciones	93	3,07%	170	1,74%
19ª Actividades Inmobiliarias	50	1,65%	82	0,84%
20ª Actividades profesionales, científicas y técnicas	218	7,19%	317	3,25%
21ª Actividades administrativas y servicios auxiliares	163	5,38%	575	5,89%
22ª Actividades financieras y de seguros	69	2,28%	951	9,74%
23ª Admón pública, defensa, seguridad social y organismos extraterritoriales:	1	0,03%	152	1,56%
24ª Educación	118	3,89%	1.022	10,47%
25ª Actividades sanitarias y de servicios sociales	103	3,40%	207	2,12%
26ª Actividades artísticas, recreativas y de entretenimiento	100	3,30%	314	3,22%
27ª Reparación y otros servicios personales	152	5,01%	259	2,65%
28ª Actividades asociativas y de los hogares	186	6,13%	212	2,17%

Porcentaje de Unidades productivas y Ocupados por rama de actividad

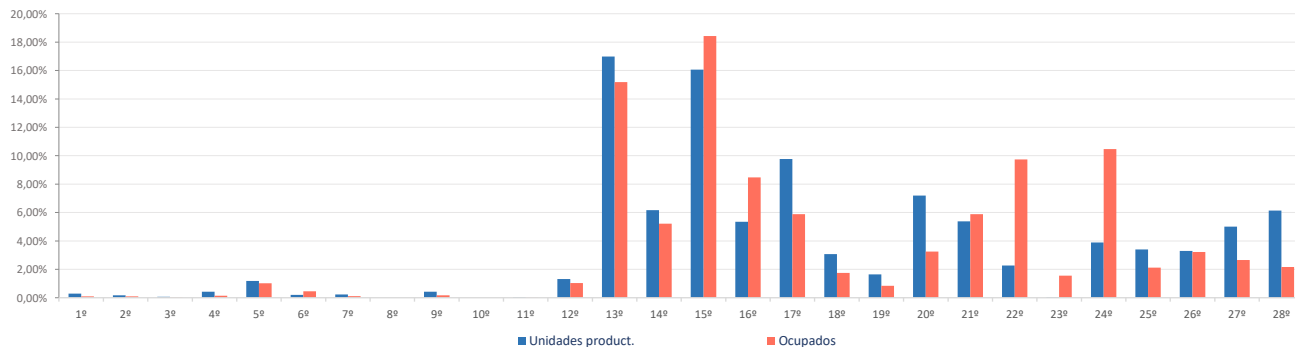



**Ranking 20 actividades económicas con más UNIDADES PRODUCTIVAS** [R-66 Colectivo empresarial] [1 enero 2021]

1º	Comercio minorista (excepto vehículos)	383
2º	Actividades de construcción especializada	379
3º	Comercio mayorista e intermediarios del comercio (exc. vehículos)	187
4º	Actividades de los hogares	185
5º	Servicios de comidas y bebidas	159
6º	Reparación y otros servicios personales	152
7º	Otras actividades administrativas	151
8º	Construcción general	136
9º	Transporte terrestre de viajeros	128
10º	Transporte terrestre de mercancías y por tubería	122
11º	Educación	118
12º	Comercio y reparación de vehículos	104
13º	Actividades sanitarias y de servicios sociales	103
14º	Actividades artísticas, recreativas y de entretenimiento	100
15º	Otras actividades profesionales	60
16º	Actividades jurídicas y de contabilidad	59
17º	Actividades auxiliares a los servicios financieros y a los seguros	59
18º	Actividades Inmobiliarias	50
19º	Programación y consultoría informática	47
20º	Servicios, ensayos y análisis técnicos	44

**Comparativa 20 actividades económicas con más UNIDADES PRODUCTIVAS en el municipio, la zona y la Región** [R-66 Colectivo empresarial] [1 enero 2021]

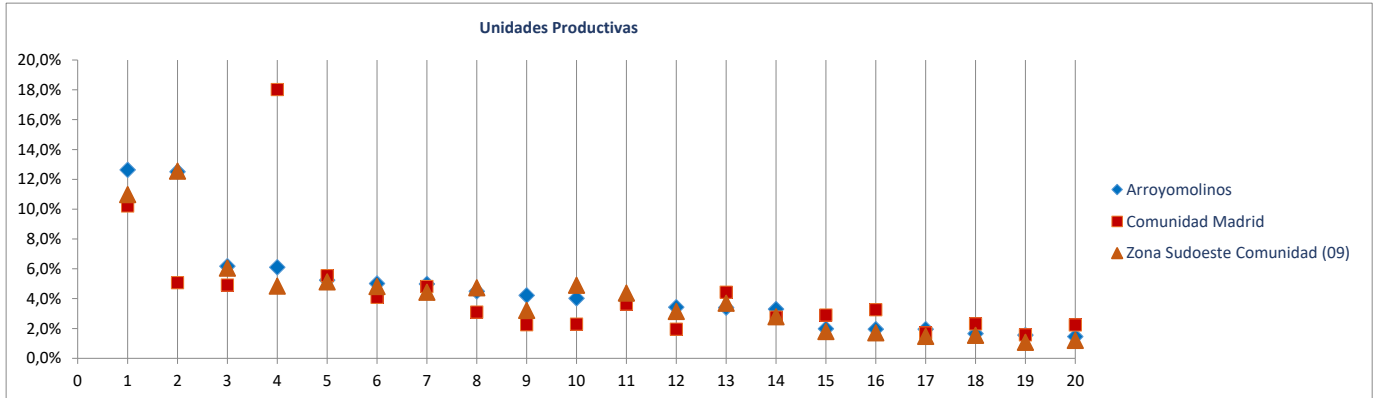

**Ranking 20 actividades económicas con más OCUPADOS** [R-66 Colectivo empresarial] [1 enero 2021]

1º	Comercio minorista (excepto vehículos)	1.622
2º	Educación	1.022
3º	Actividades de construcción especializada	928
4º	Actividades auxiliares a los servicios financieros y a los seguros	901
5º	Servicios de comidas y bebidas	820
6º	Construcción general	555
7º	Otras actividades administrativas	534
8º	Comercio mayorista e intermediarios del comercio (exc. vehículos)	509
9º	Actividades artísticas, recreativas y de entretenimiento	314
10º	Transporte terrestre de mercancías y por tubería	277
11º	Reparación y otros servicios personales	259
12º	Actividades sanitarias y de servicios sociales	207
13º	Actividades de los hogares	197
14º	Comercio y reparación de vehículos	177
15º	Admón pública, defensa, seguridad social y organismos extraterritoriales	152
16º	Transporte terrestre de viajeros	151
17º	Servicios anexas al transporte	102
18º	Fabricación de productos metálicos, excepto maquinaria y equipo	99
19º	Actividades Inmobiliarias	82
20º	Publicidad y estudios de mercado	77

**Comparativa 20 actividades económicas con más OCUPADOS en el municipio, la zona y la Región** [R66 - Colectivo empresarial] [1 enero 2021]

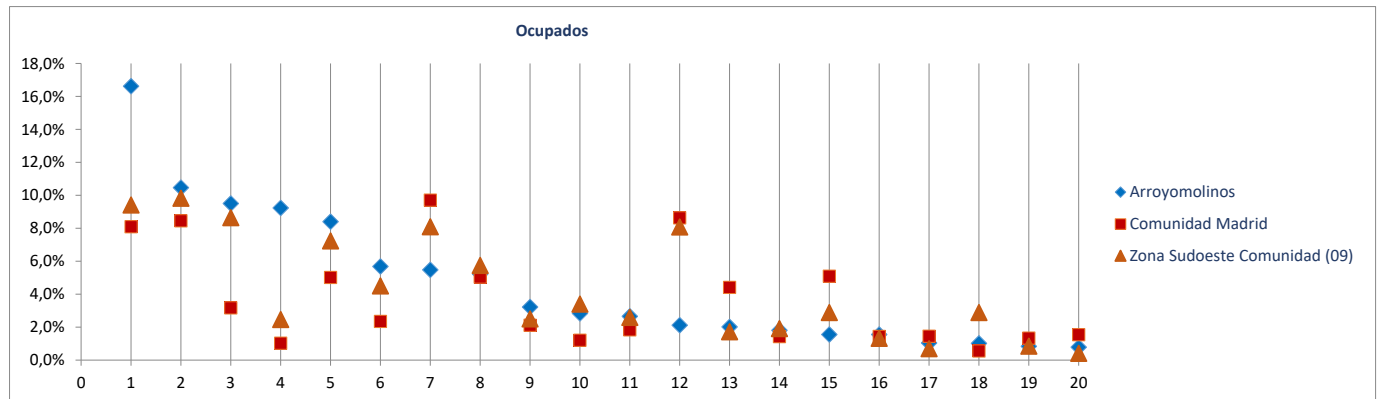

Radiografía de las zonas NUTS4 madrileñas

**BLOQUE 1. Datos geográficos y demográficos**

**Zona Sudoeste Comunidad (09)**

El Álamo, Aldea del Fresno, Arroyomolinos, Batres, Casarrubuelos, Cubas de la Sagra, Griñón, Moraleja de Enmedio, Navalcarnero, Quijorna, Serranillos del Valle, Sevilla la Nueva, Torrejón de la Calzada, Torrejón de Velasco, Villa del Prado, Villamanta, Villamantilla, Villanueva de Perales



# Batres

Superficie (Km <sup>2</sup> )	21,4
Densidad de población (1 enero 2021) [habitantes/km2]	85

Evolución 2009-2021 de la población empadronada [personas] [datos a 1 de enero de cada año]

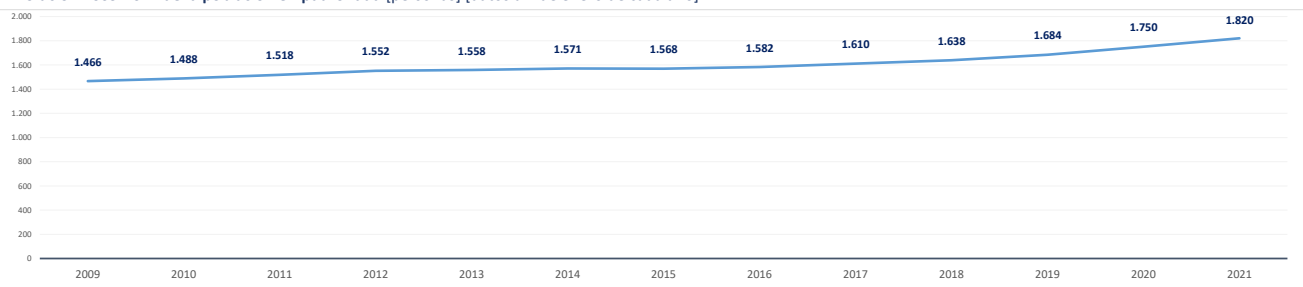

Población empadronada (1 enero 2021) [personas]	1.820
Edad media de la población (2020) [años]	41,6

Población 16-30 años (1 enero 2021) [personas]	283
[% respecto del total de la población]	15,5%
Población extranjera (1 enero 2021) [personas]	158
[% respecto del total de la población]	8,7%

Grado de juventud de la población (población ≤ 15 años) (1 enero 2021) [%]	13,9%	Nut: 20,1%	CM: 14,7%
Grado de envejecimiento de la población (población ≥ 65 años) (1 enero 2021) [%]	15,2%	Nut: 11,8%	CM: 18,0%
Proporción de dependencia (1 enero 2021) [ratio:(poblac ≤15 años+≥65 años)/(poblac 16-64 años)]	0,41	Nut: 0,47	CM: 0,49
Proporción de reemplazamiento (1 enero 2021) [ratio: (población 16-40 años) / (población 41-65 años)]	0,65	Nut: 0,75	CM: 0,79

Crecimiento de la población empadronada [%] [enero 2020-enero 2021]	4,0%
Crecimiento vegetativo (2019) [número] [nacimientos - defunciones]	2
Emigraciones al resto de Comunidades Autónomas (2020) [número de bajas en el Padrón en la CM]	23
Saldo migratorio (2020) [número: inmigración - emigración.]	86

Evolución 2007-2020 de la edad media de la población [años] [datos a 1 de enero de cada año]

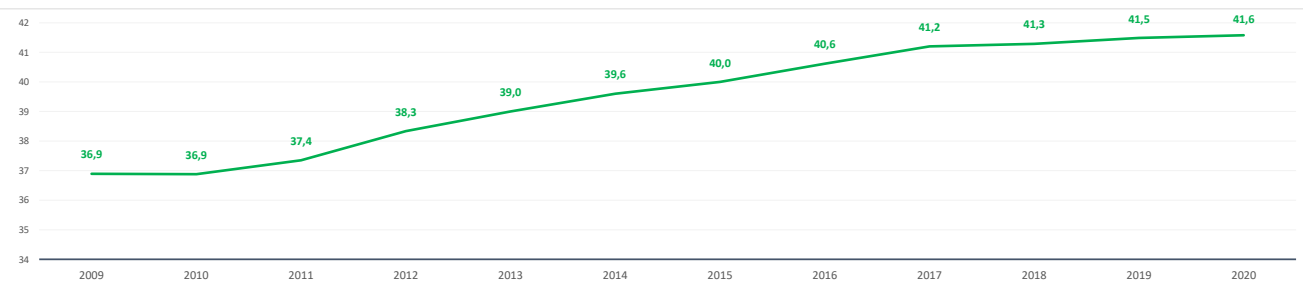

Evolución 2009-2021 de la población ≤ 15 años y ≥ 65 años [%] [datos a 1 de enero de cada año]

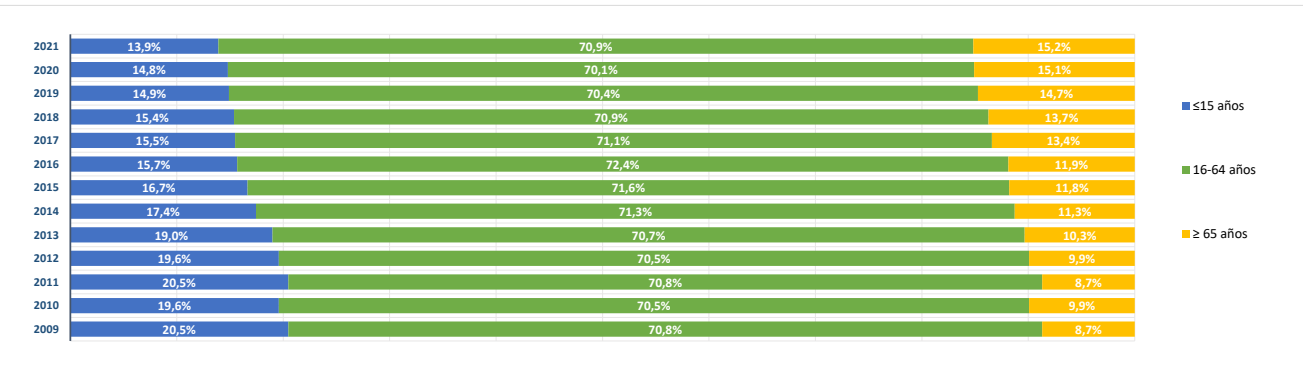

**BLOQUE 2. Mercado de trabajo y tejido productivo**

**Zona Sudoeste Comunidad (09)**

El Álamo, Aldea del Fresno, Arroyomolinos, Batres, Casarrubuelos, Cubas de la Sagra, Griñón, Moraleja de Enmedio, Navalcarnero, Quijorna, Serranillos del Valle, Sevilla la Nueva, Torrejón de la Calzada, Torrejón de Velasco, Villa del Prado, Villamanta, Villamantilla, Villanueva de Perales



# Batres

**1. Mercado de trabajo: datos sobre trabajadores RESIDENTES en la zona/municipio**

**1a. Población de 16 a 64 años**

**Población de 16-64 años [potencialmente activa] [Padrón municipal] [1 de enero 2021]** **1.265**  
 % sobre el total de la Comunidad de Madrid **0,0%**

**Evolución de la población de 16-64 años [en la zona o municipio de residencia]**

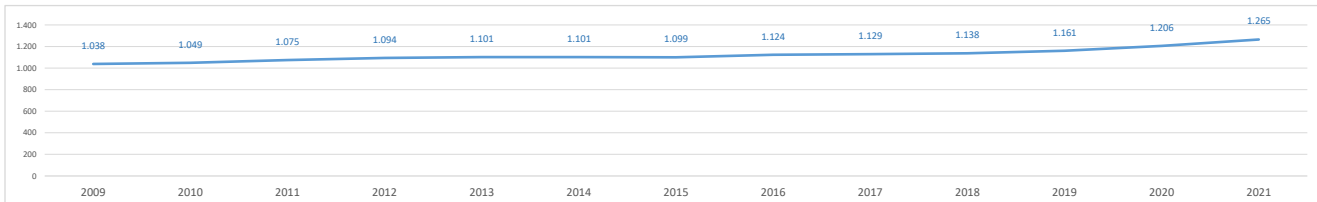

**1b. Paro registrado**

**Evolución del número de parados registrados (en la zona o municipio de residencia) [Datos a 31 de marzo]**

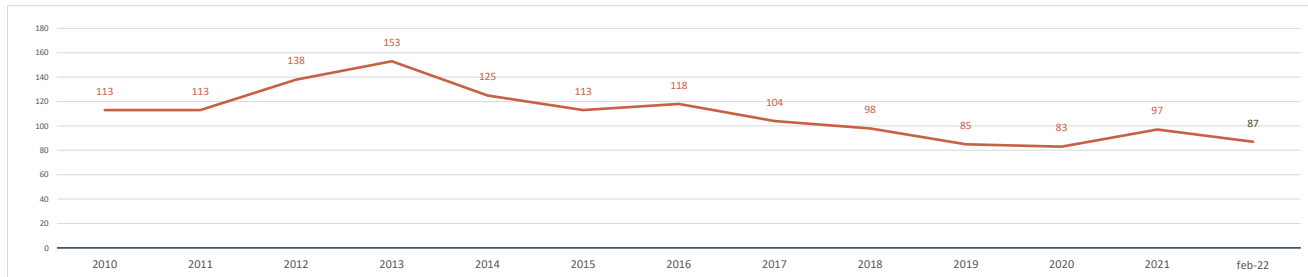

**Parados registrados (31 marzo 2021) [zona/municipio de residencia]** **97**  
 % respecto población 16-64 años de la zona o municipio **7,7%**

<b>Parados registrados, edad ≤ 24 años</b>	<b>11</b>
% respecto población 16-24 años de la zona o municipio	5,9%
<b>Parados registrados, edad 25-44 años</b>	<b>37</b>
% respecto población 25-44 años de la zona o municipio	8,4%
<b>Parados registrados, edad ≥ 45 años</b>	<b>49</b>
% respecto población 45-64 años de la zona o municipio	7,7%
<b>Parados registrados, hombres</b>	<b>39</b>
% respecto población hombres de la zona o municipio	6,2%
<b>Parados registrados, mujeres</b>	<b>58</b>
% respecto población mujeres de la zona o municipio	9,2%

**Parados registrados (28 febrero 2022) [zona/municipio de residencia]** **87**

<b>Parados registrados, edad ≤ 24 años</b>	<b>5</b>
<b>Parados registrados, edad 25-44 años</b>	<b>32</b>
<b>Parados registrados, edad ≥ 45 años</b>	<b>50</b>
<b>Parados registrados, hombres</b>	<b>31</b>
<b>Parados registrados, mujeres</b>	<b>56</b>

**Gráfico comparativo Paro registrado últimos 3 años por Rango de Edad y Sexo**

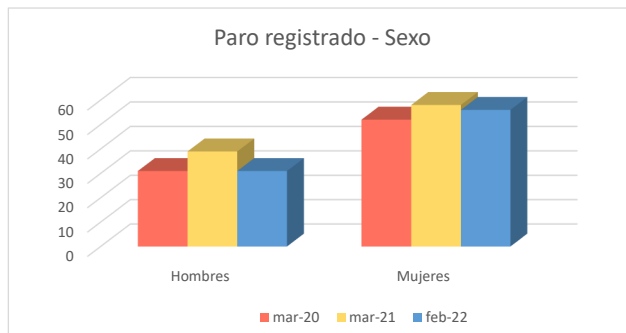
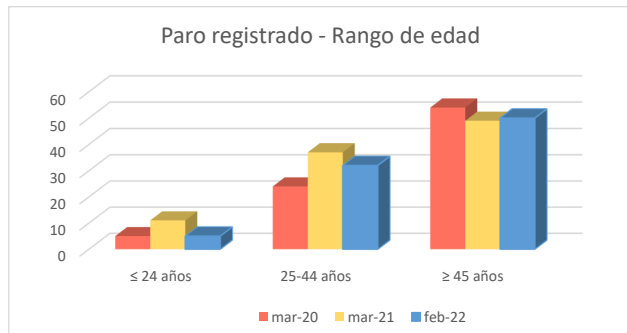

**1c. Afiliados a la Seguridad Social por municipio de residencia del trabajador**

**Total Afiliados a la Seguridad Social, por ubicación residencia (1 enero 2021)** **583**  
 % sobre el total de la Comunidad de Madrid 0,02%

Afiliados por intervalo de edad (1/1/2021)	N	%
● Afiliados a la Seguridad Social < 30 años	79	13,6%
● Afiliados a la Seguridad Social 30-49 años	265	45,5%
● Afiliados a la Seguridad Social ≥ 50 años	239	41,0%



**Afiliados por grupo cotización [régimen general] [1/1/2021]**

	N	%
● Ingenieros/licenciados afiliados a la Seguridad Social	43	7,4%
● Ingenieros técnicos, peritos y ayudantes titulados afiliados a la Seguridad Social	30	5,1%
● Jefes administrativos y de taller afiliados a la Seguridad Social	45	7,7%
● Ayudantes no titulados afiliados a la Seguridad Social	13	2,2%
● Oficiales administrativos afiliados a la Seguridad Social	62	10,6%
● Subalternos afiliados a la Seguridad Social	21	3,6%
● Auxiliares administrativos afiliados a la Seguridad Social	77	13,2%
● Oficiales de primera y segunda afiliados a la Seguridad Social	59	10,1%
● Oficiales de tercera y especialistas afiliados a la Seguridad Social	30	5,1%
● Peones afiliados a la Seguridad Social	41	7,0%
● Menores de dieciocho años afiliados a la Seguridad Social	0	0,0%
● Afiliados a la Seguridad Social sin grupo de cotización	162	27,8%

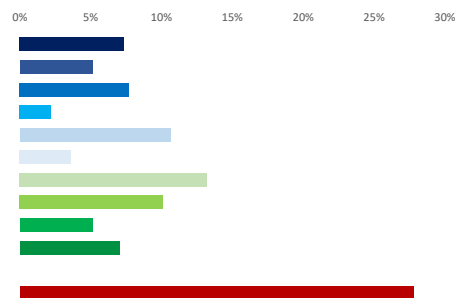

**Afiliados por rama de actividad (municipio de residencia) (1/1/2021)**

	N	%
● Afiliados Seguridad Social, rama agricultura y ganadería	1	0,2%
● Afiliados Seguridad Social, rama minería, industria y energía	48	8,2%
● Afiliados Seguridad Social, rama de construcción	41	7,0%
● Afiliados Seguridad Social, rama de servicios de distribución y hostelería	185	31,7%
● Afiliados Seguridad Social, rama de servicios a empresas y financieros	121	20,8%
● Afiliados Seguridad Social, rama de otros servicios	187	32,1%

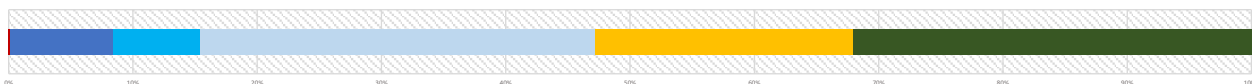

**2. Mercado de trabajo: Tejido productivo de la zona/municipio (UNIDADES PRODUCTIVAS y OCUPADOS de esas Unidades productivas)**

**2a. Nº total de UNIDADES PRODUCTIVAS situadas en la zona/municipio**

**Unidades productivas [colectivo empresarial] [1 de enero 2021]** **139**  
 % sobre el total de la Comunidad de Madrid 0,0%

**2b. Nº de OCUPADOS en las unidades productivas situadas en la zona/municipio**

**Nº de ocupados [Colectivo empresarial] [1 de enero 2021]** **303**  
 % sobre el total de la Comunidad de Madrid 0,0%

**2c. Evolución del nº total de UNIDADES PRODUCTIVAS y de OCUPADOS situados en la zona/municipio**

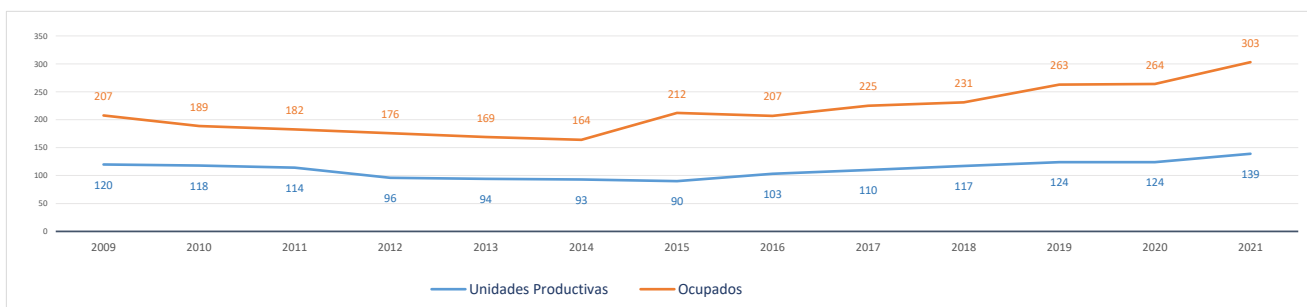

**Evolución cronológica de las UNIDADES PRODUCTIVAS en el municipio, la zona y la Región**

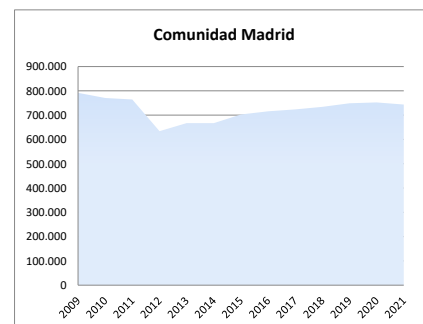
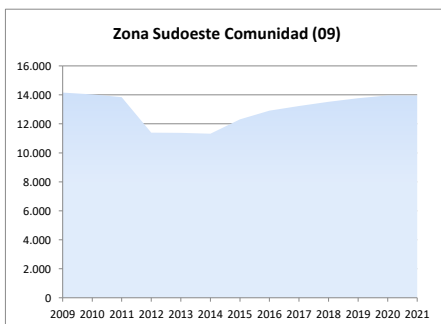
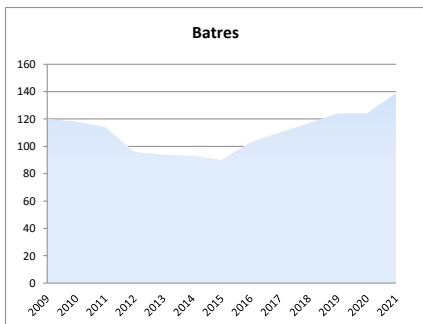

### 2d. Análisis por estrato de empleo

Evolución del nº de **UNIDADES PRODUCTIVAS** situadas en la zona/municipio, según estrato de empleo 2009-2021 [datos a 1 de enero de cada año]

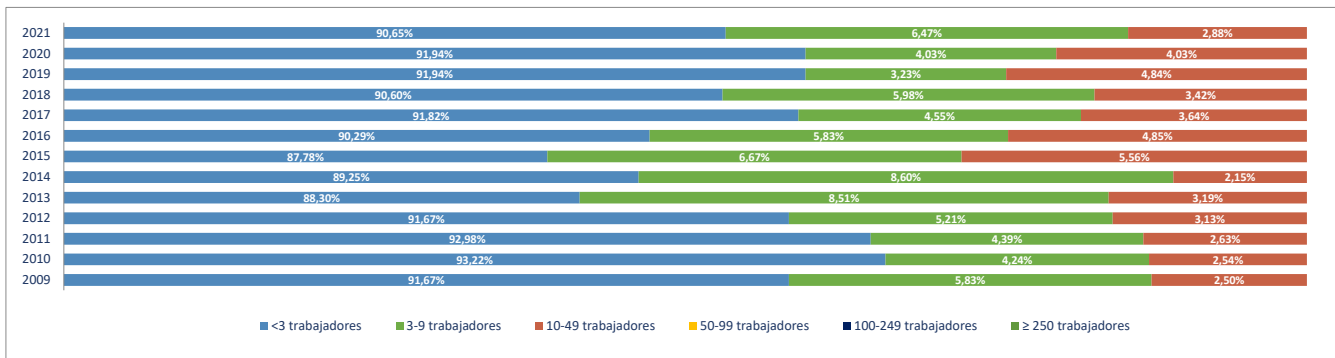

Evolución del nº de **OCUPADOS EN LAS UNIDADES PRODUCTIVAS** situadas en la zona/municipio, según estrato de empleo 2009-2021 [ a 1 de enero de cada año]

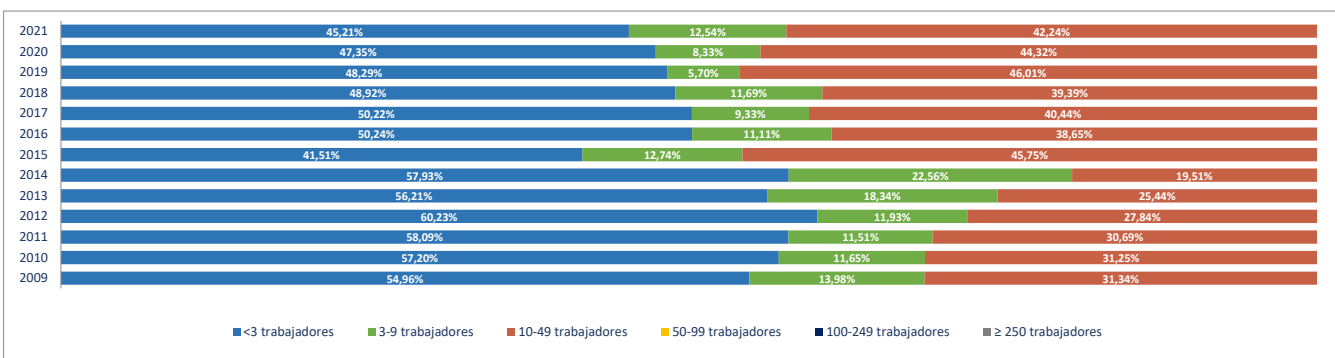

### 2e. Unidades productivas y ocupados por rama de actividad

Total Rama de actividad en 2021 [R-28 Colectivo empresarial]	Unidades product.	%	Ocupados	%
1ª Agricultura, ganadería, caza, selvicultura y pesca	1	0,72%	2	0,66%
2ª Minería, electricidad y agua	1	0,72%	1	0,33%
3ª Industria de la alimentación, bebidas y tabaco	0	0,00%	0	0,00%
4ª Industria textil, de la confección, cuero y calzado	0	0,00%	0	0,00%
5ª Metálicas básicas e intermedias	1	0,72%	1	0,33%
6ª Construcción de maquinaria y equipo mecánico	1	0,72%	1	0,33%
7ª Construcción de maquinaria y equipo eléctrico, electrónico y óptico	1	0,72%	6	1,98%
8ª Fabricación de material de transporte	0	0,00%	0	0,00%
9ª Industria del papel y artes gráficas	1	0,72%	1	0,33%
10ª Industria química, coquerías y refino de petróleo	0	0,00%	0	0,00%
11ª Fabricación de otros productos minerales no metálicos	0	0,00%	0	0,00%
12ª Industria de la madera, el caucho y otras industrias manufactureras	0	0,00%	0	0,00%
13ª Construcción	24	17,27%	30	9,90%
14ª Comercio mayorista e intermediarios del comercio (exc. vehículos)	12	8,63%	16	5,28%
15ª Comercio minorista y comercio y reparación de vehículos	12	8,63%	12	3,96%
16ª Hostelería	2	1,44%	2	0,66%
17ª Transporte y almacenamiento	24	17,27%	45	14,85%
18ª Información y comunicaciones	3	2,16%	3	0,99%
19ª Actividades Inmobiliarias	4	2,88%	4	1,32%
20ª Actividades profesionales, científicas y técnicas	13	9,35%	14	4,62%
21ª Actividades administrativas y servicios auxiliares	8	5,76%	14	4,62%
22ª Actividades financieras y de seguros	5	3,60%	5	1,65%
23ª Admón pública, defensa, seguridad social y organismos extraterritoriales	1	0,72%	40	13,20%
24ª Educación	5	3,60%	26	8,58%
25ª Actividades sanitarias y de servicios sociales	6	4,32%	57	18,81%
26ª Actividades artísticas, recreativas y de entretenimiento	1	0,72%	1	0,33%
27ª Reparación y otros servicios personales	5	3,60%	6	1,98%
28ª Actividades asociativas y de los hogares	8	5,76%	16	5,28%

Porcentaje de Unidades productivas y Ocupados por rama de actividad

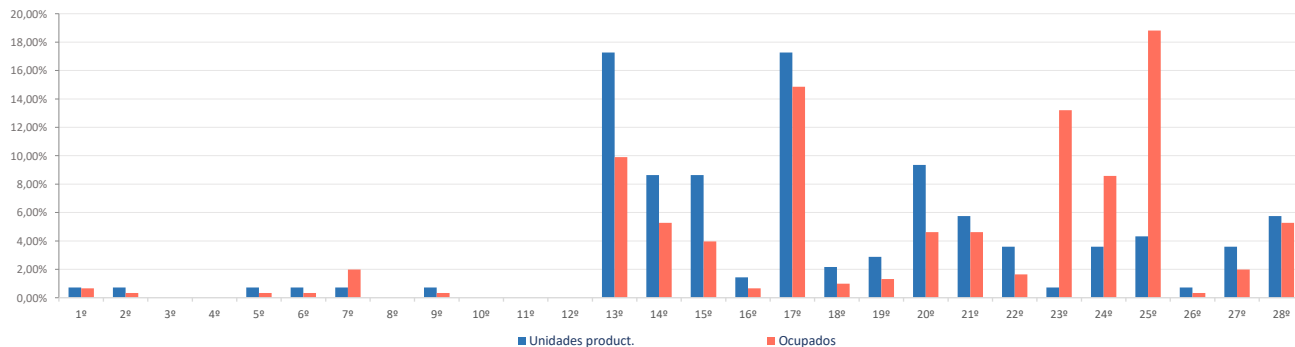

**Ranking 20 actividades económicas con más UNIDADES PRODUCTIVAS** [R-66 Colectivo empresarial] [1 enero 2021]

1ª	Transporte terrestre de mercancías y por tubería	18
2ª	Actividades de construcción especializada	17
3ª	Comercio mayorista e intermediarios del comercio (exc. vehículos)	12
4ª	Otras actividades administrativas	8
5ª	Actividades de los hogares	8
6ª	Construcción general	7
7ª	Comercio minorista (excepto vehículos)	7
8ª	Transporte terrestre de viajeros	6
9ª	Actividades sanitarias y de servicios sociales	6
10ª	Comercio y reparación de vehículos	5
11ª	Servicios, ensayos y análisis técnicos	5
12ª	Educación	5
13ª	Reparación y otros servicios personales	5
14ª	Actividades Inmobiliarias	4
15ª	Otras actividades profesionales	4
16ª	Actividades auxiliares a los servicios financieros y a los seguros	4
17ª	Servicios de comidas y bebidas	2
18ª	Programación y consultoría informática	2
19ª	Actividades jurídicas y de contabilidad	2
20ª	Agricultura, ganadería, caza, selvicultura y pesca	1

**Comparativa 20 actividades económicas con más UNIDADES PRODUCTIVAS en el municipio, la zona y la Región** [R-66 Colectivo empresarial] [1 enero 2021]

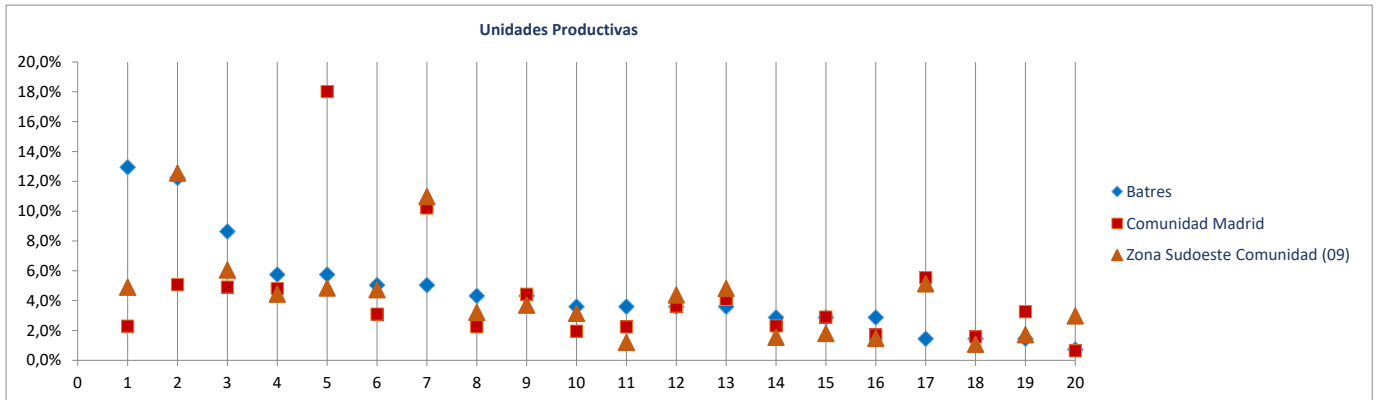

**Ranking 20 actividades económicas con más OCUPADOS** [R-66 Colectivo empresarial] [1 enero 2021]

1ª	Actividades sanitarias y de servicios sociales	57
2ª	Admón pública, defensa, seguridad social y organismos extraterritoriales	40
3ª	Transporte terrestre de mercancías y por tubería	38
4ª	Educación	26
5ª	Actividades de construcción especializada	22
6ª	Comercio mayorista e intermediarios del comercio (exc. vehículos)	16
7ª	Actividades de los hogares	16
8ª	Otras actividades administrativas	14
9ª	Construcción general	8
10ª	Comercio minorista (excepto vehículos)	7
11ª	Transporte terrestre de viajeros	7
12ª	Material y equipo electrónico, aparatos de radio, televisión y comunicacion	6
13ª	Servicios, ensayos y análisis técnicos	6
14ª	Reparación y otros servicios personales	6
15ª	Comercio y reparación de vehículos	5
16ª	Actividades Inmobiliarias	4
17ª	Otras actividades profesionales	4
18ª	Actividades auxiliares a los servicios financieros y a los seguros	4
19ª	Agricultura, ganadería, caza, selvicultura y pesca	2
20ª	Servicios de comidas y bebidas	2

**Comparativa 20 actividades económicas con más OCUPADOS en el municipio, la zona y la Región** [R66 - Colectivo empresarial] [1 enero 2021]

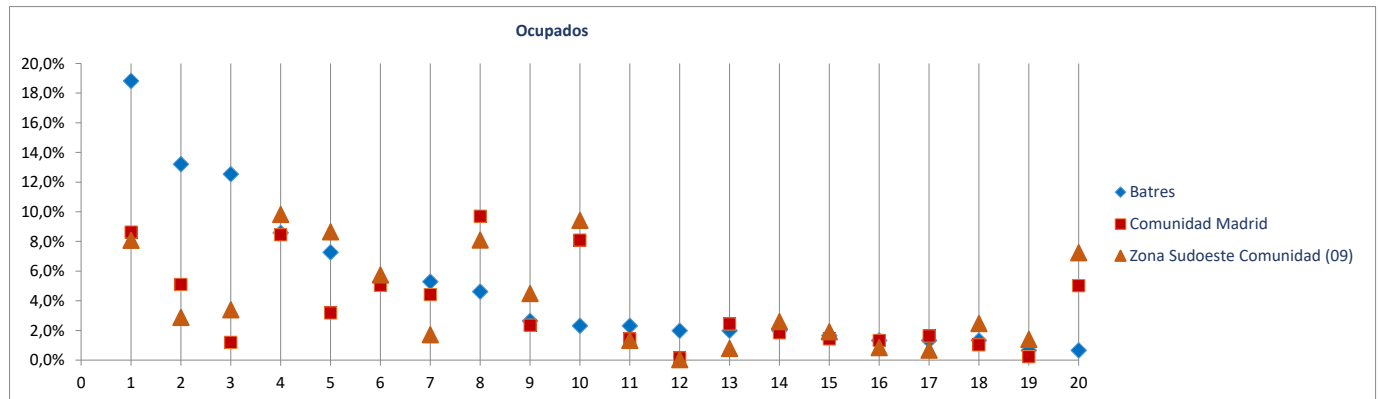

Radiografía de las zonas NUTS4 madrileñas

**BLOQUE 1. Datos geográficos y demográficos**

**Zona Sudoeste Comunidad (09)**

El Álamo, Aldea del Fresno, Arroyomolinos, Batres, Casarrubuelos, Cubas de la Sagra, Griñón, Moraleja de Enmedio, Navalcarnero, Quijorna, Serranillos del Valle, Sevilla la Nueva, Torrejón de la Calzada, Torrejón de Velasco, Villa del Prado, Villamanta, Villamantilla, Villanueva de Perales

# Casarrubuelos



Superficie (Km <sup>2</sup> )	5,3
Densidad de población (1 enero 2021) [habitantes/km2]	738

Evolución 2009-2021 de la población empadronada [personas] [datos a 1 de enero de cada año]

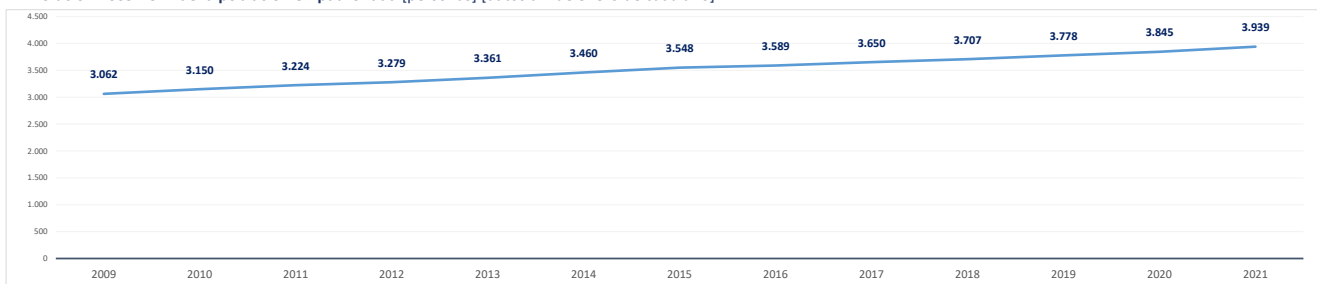

Población empadronada (1 enero 2021) [personas]	3.939
Edad media de la población (2020) [años]	37,6

Población 16-30 años (1 enero 2021) [personas]	597
[% respecto del total de la población]	15,2%
Población extranjera (1 enero 2021) [personas]	280
[% respecto del total de la población]	7,1%

Grado de juventud de la población (población ≤ 15 años) (1 enero 2021) [%]	19,1%	Nut: 20,1%	CM: 14,7%
Grado de envejecimiento de la población (población ≥ 65 años) (1 enero 2021) [%]	11,1%	Nut: 11,8%	CM: 18,0%
Proporción de dependencia (1 enero 2021) [ratio:(poblac ≤15 años+≥65 años)/(poblac 16-64 años)]	0,43	Nut: 0,47	CM: 0,49
Proporción de reemplazamiento (1 enero 2021) [ratio: (población 16-40 años) / (población 41-65 años)]	0,71	Nut: 0,75	CM: 0,79

Crecimiento de la población empadronada [%] [enero 2020-enero 2021]	2,4%
Crecimiento vegetativo (2019) [número] [nacimientos - defunciones]	18
Emigraciones al resto de Comunidades Autónomas (2020) [número de bajas en el Padrón en la CM]	87
Saldo migratorio (2020) [número: inmigración - emigración.]	83

Evolución 2007-2020 de la edad media de la población [años] [datos a 1 de enero de cada año]

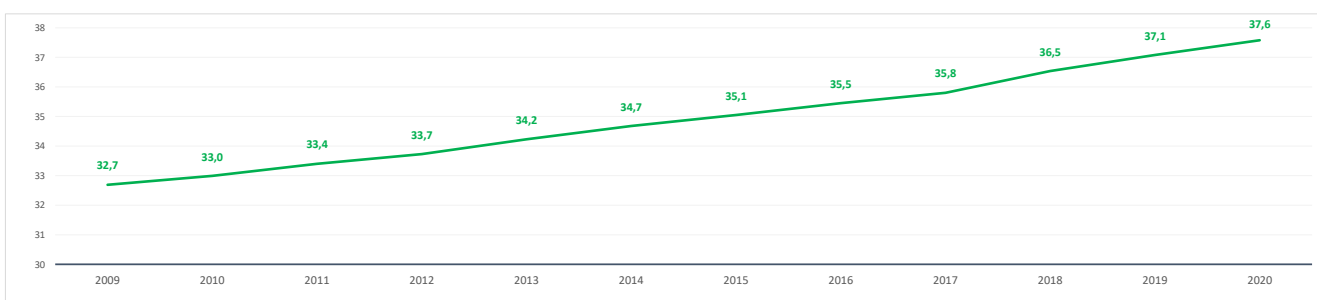

Evolución 2009-2021 de la población ≤ 15 años y ≥ 65 años [%] [datos a 1 de enero de cada año]

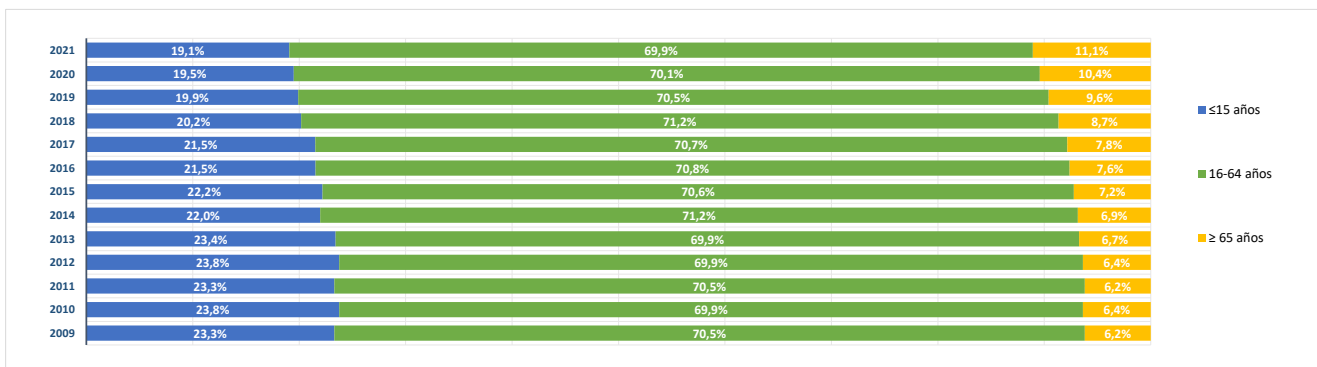

**BLOQUE 2. Mercado de trabajo y tejido productivo**

**Zona Sudoeste Comunidad (09)**

El Álamo, Aldea del Fresno, Arroyomolinos, Batres, Casarrubuelos, Cubas de la Sagra, Griñón, Moraleja de Enmedio, Navalcarnero, Quijorna, Serranillos del Valle, Sevilla la Nueva, Torrejón de la Calzada, Torrejón de Velasco, Villa del Prado, Villamanta, Villamantilla, Villanueva de Perales



# Casarrubuelos

**1. Mercado de trabajo: datos sobre trabajadores RESIDENTES en la zona/municipio**

**1a. Población de 16 a 64 años**

**Población de 16-64 años [potencialmente activa] [Padrón municipal] [1 de enero 2021]** **2.696**  
 % sobre el total de la Comunidad de Madrid **0,1%**

**Evolución de la población de 16-64 años [en la zona o municipio de residencia]**

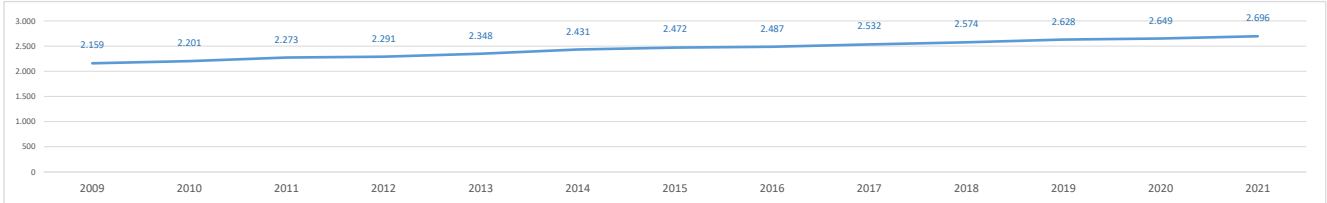

**1b. Paro registrado**

**Evolución del número de parados registrados (en la zona o municipio de residencia) [Datos a 31 de marzo]**

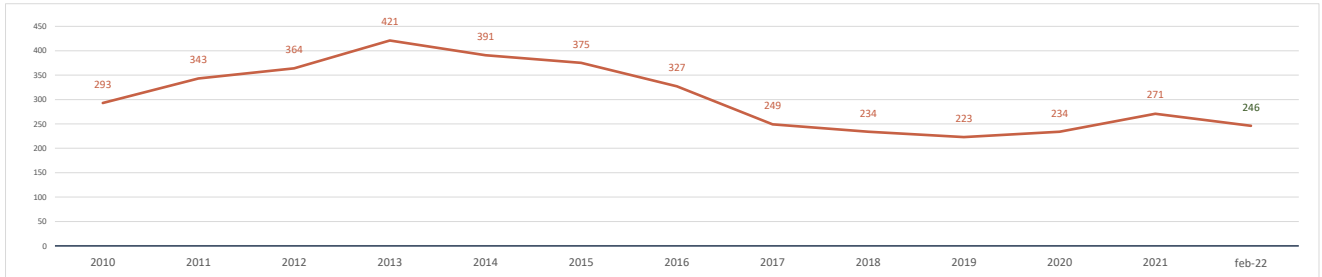

**Parados registrados (31 marzo 2021) [zona/municipio de residencia]** **271**  
 % respecto población 16-64 años de la zona o municipio **10,1%**

<b>Parados registrados, edad ≤ 24 años</b>	<b>30</b>
% respecto población 16-24 años de la zona o municipio	8,2%
<b>Parados registrados, edad 25-44 años</b>	<b>110</b>
% respecto población 25-44 años de la zona o municipio	9,5%
<b>Parados registrados, edad ≥ 45 años</b>	<b>131</b>
% respecto población 45-64 años de la zona o municipio	11,2%
<b>Parados registrados, hombres</b>	<b>105</b>
% respecto población hombres de la zona o municipio	7,6%
<b>Parados registrados, mujeres</b>	<b>166</b>
% respecto población mujeres de la zona o municipio	12,6%

**Parados registrados (28 febrero 2022) [zona/municipio de residencia]** **246**

<b>Parados registrados, edad ≤ 24 años</b>	<b>16</b>
<b>Parados registrados, edad 25-44 años</b>	<b>104</b>
<b>Parados registrados, edad ≥ 45 años</b>	<b>126</b>
<b>Parados registrados, hombres</b>	<b>92</b>
<b>Parados registrados, mujeres</b>	<b>154</b>

**Gráfico comparativo Paro registrado últimos 3 años por Rango de Edad y Sexo**

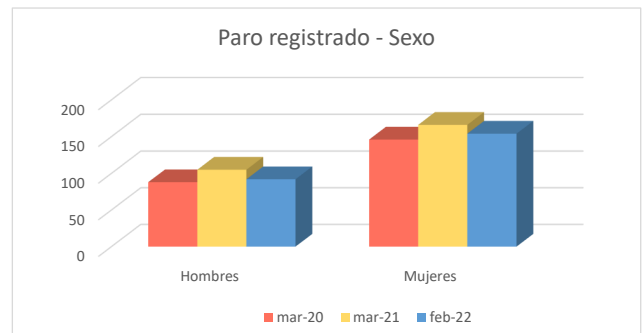
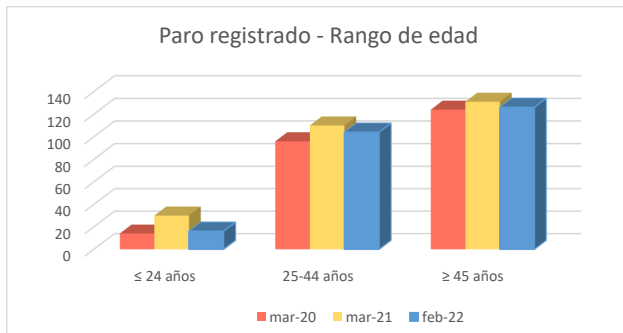



**1c. Afiliados a la Seguridad Social por municipio de residencia del trabajador**

**Total Afiliados a la Seguridad Social**, por ubicación **residencia** (1 enero 2021) **1.369**  
 % sobre el total de la Comunidad de Madrid **0,04%**

Afiliados por intervalo de edad (1/1/2021)	N	%
● Afiliados a la Seguridad Social < 30 años	204	14,9%
● Afiliados a la Seguridad Social 30-49 años	747	54,6%
● Afiliados a la Seguridad Social ≥ 50 años	418	30,5%



Afiliados por grupo cotización [régimen general] [1/1/2021]	N	%
● Ingenieros/licenciados afiliados a la Seguridad Social	63	4,6%
● Ingenieros técnicos, peritos y ayudantes titulados afiliados a la Seguridad Social	59	4,3%
● Jefes administrativos y de taller afiliados a la Seguridad Social	56	4,1%
● Ayudantes no titulados afiliados a la Seguridad Social	56	4,1%
● Oficiales administrativos afiliados a la Seguridad Social	166	12,1%
● Subalternos afiliados a la Seguridad Social	83	6,1%
● Auxiliares administrativos afiliados a la Seguridad Social	182	13,3%
● Oficiales de primera y segunda afiliados a la Seguridad Social	213	15,6%
● Oficiales de tercera y especialistas afiliados a la Seguridad Social	90	6,6%
● Peones afiliados a la Seguridad Social	171	12,5%
● Menores de dieciocho años afiliados a la Seguridad Social	0	0,0%
● Afiliados a la Seguridad Social sin grupo de cotización	230	16,8%

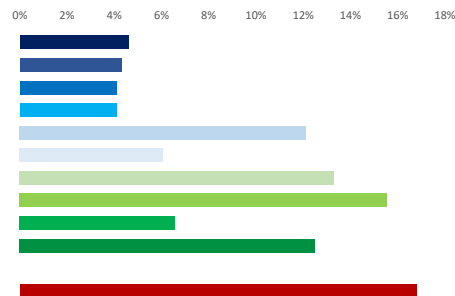

Afiliados por rama de actividad (municipio de residencia) (1/1/2021)	N	%
● Afiliados Seguridad Social, rama agricultura y ganadería	4	0,3%
● Afiliados Seguridad Social, rama minería, industria y energía	159	11,6%
● Afiliados Seguridad Social, rama de construcción	124	9,1%
● Afiliados Seguridad Social, rama de servicios de distribución y hostelería	420	30,7%
● Afiliados Seguridad Social, rama de servicios a empresas y financieros	281	20,5%
● Afiliados Seguridad Social, rama de otros servicios	381	27,8%

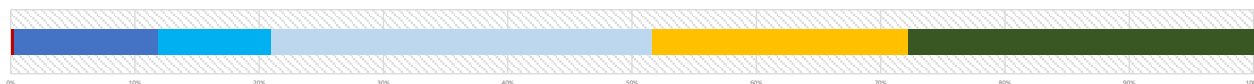

**2. Mercado de trabajo: Tejido productivo de la zona/municipio (UNIDADES PRODUCTIVAS y OCUPADOS de esas Unidades productivas)**

**2a. Nº total de UNIDADES PRODUCTIVAS situadas en la zona/municipio**

**Unidades productivas** [colectivo empresarial] [1 de enero 2021] **370**  
 % sobre el total de la Comunidad de Madrid **0,0%**

**2b. Nº de OCUPADOS en las unidades productivas situadas en la zona/municipio**

**Nº de ocupados** [Colectivo empresarial] [1 de enero 2021] **954**  
 % sobre el total de la Comunidad de Madrid **0,0%**

**2c. Evolución del nº total de UNIDADES PRODUCTIVAS y de OCUPADOS situados en la zona/municipio**

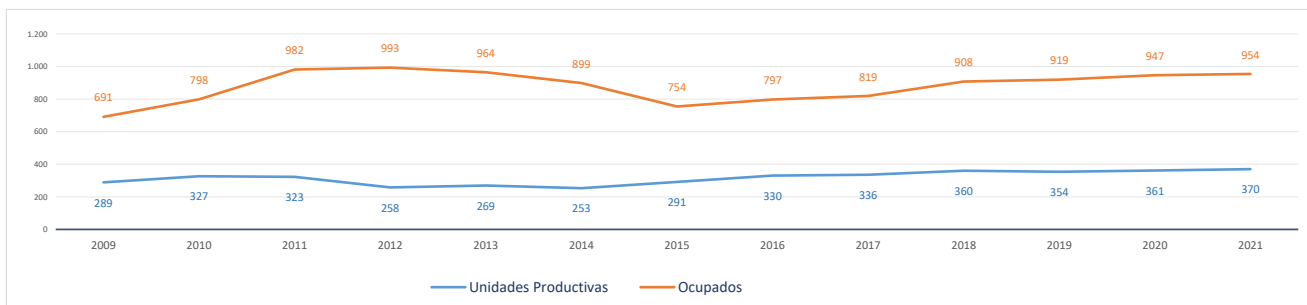

**Evolución cronológica de las UNIDADES PRODUCTIVAS en el municipio, la zona y la Región**

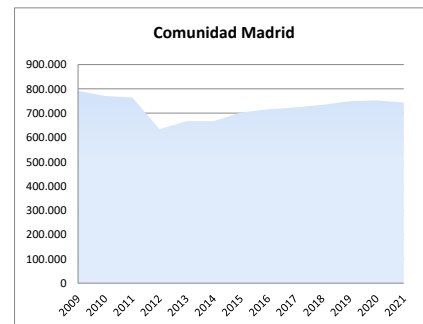
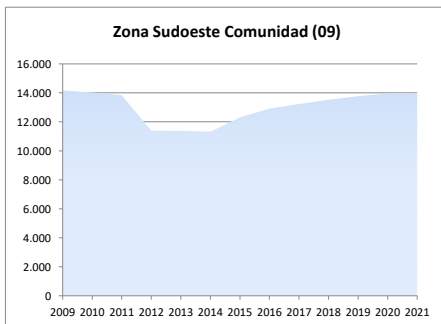
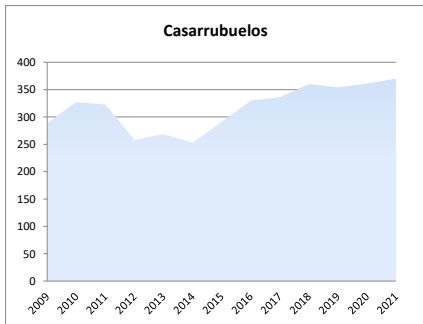

2d. Análisis por estrato de empleo

Evolución del nº de UNIDADES PRODUCTIVAS situadas en la zona/municipio, según estrato de empleo 2009-2021 [datos a 1 de enero de cada año]

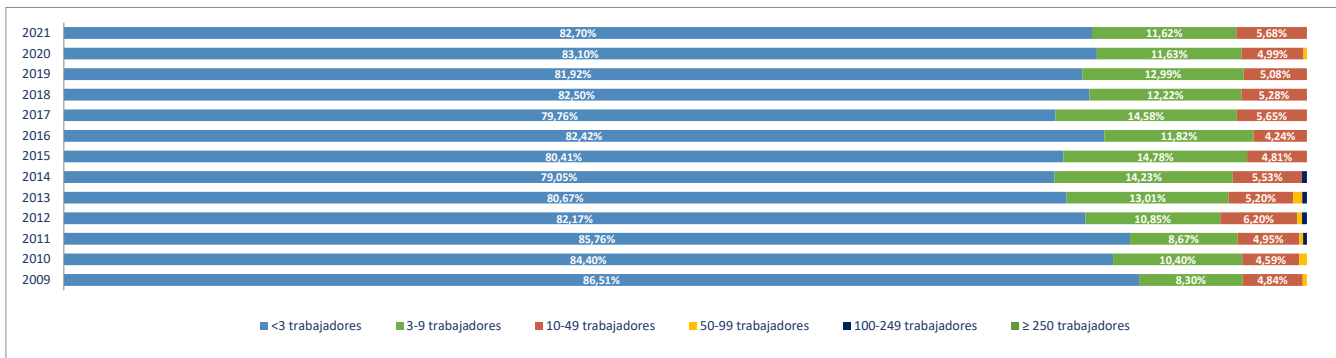

Evolución del nº de OCUPADOS EN LAS UNIDADES PRODUCTIVAS situadas en la zona/municipio, según estrato de empleo 2009-2021 [ a 1 de enero de cada año]

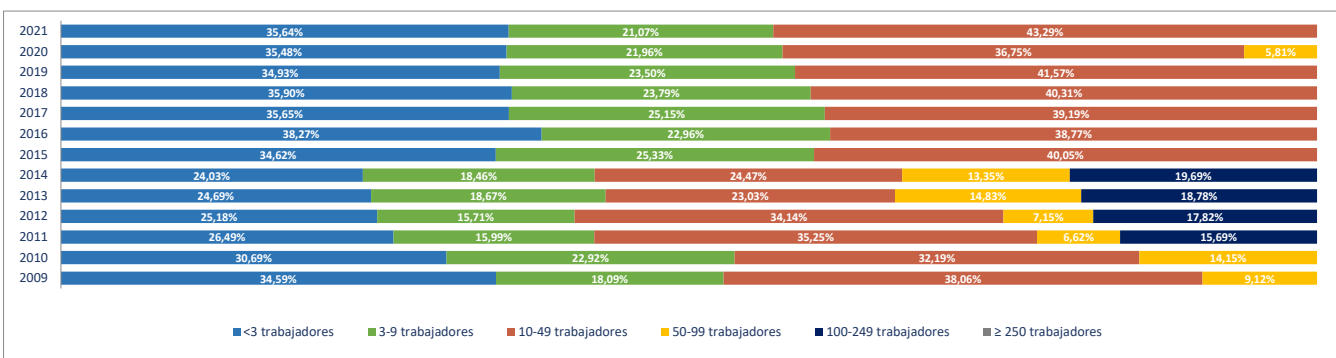

2e. Unidades productivas y ocupados por rama de actividad

Total Rama de actividad en 2021 [R-28 Colectivo empresarial]	Unidades product.	%	Ocupados	%
1ª Agricultura, ganadería, caza, selvicultura y pesca	2	0,54%	2	0,21%
2ª Minería, electricidad y agua	2	0,54%	2	0,21%
3ª Industria de la alimentación, bebidas y tabaco	1	0,27%	1	0,10%
4ª Industria textil, de la confección, cuero y calzado	0	0,00%	0	0,00%
5ª Metálicas básicas e intermedias	9	2,43%	9	0,94%
6ª Construcción de maquinaria y equipo mecánico	0	0,00%	0	0,00%
7ª Construcción de maquinaria y equipo eléctrico, electrónico y óptico	2	0,54%	3	0,31%
8ª Fabricación de material de transporte	3	0,81%	8	0,84%
9ª Industria del papel y artes gráficas	8	2,16%	110	11,53%
10ª Industria química, coquerías y refino de petróleo	0	0,00%	0	0,00%
11ª Fabricación de otros productos minerales no metálicos	3	0,81%	13	1,36%
12ª Industria de la madera, el caucho y otras industrias manufactureras	9	2,43%	18	1,89%
13ª Construcción	79	21,35%	179	18,76%
14ª Comercio mayorista e intermediarios del comercio (exc. vehículos)	30	8,11%	73	7,65%
15ª Comercio minorista y comercio y reparación de vehículos	55	14,86%	101	10,59%
16ª Hostelería	16	4,32%	30	3,14%
17ª Transporte y almacenamiento	41	11,08%	53	5,56%
18ª Información y comunicaciones	3	0,81%	3	0,31%
19ª Actividades Inmobiliarias	5	1,35%	5	0,52%
20ª Actividades profesionales, científicas y técnicas	13	3,51%	13	1,36%
21ª Actividades administrativas y servicios auxiliares	20	5,41%	47	4,93%
22ª Actividades financieras y de seguros	9	2,43%	13	1,36%
23ª Admón pública, defensa, seguridad social y organismos extraterritoriales	2	0,54%	34	3,56%
24ª Educación	17	4,59%	121	12,68%
25ª Actividades sanitarias y de servicios sociales	11	2,97%	76	7,97%
26ª Actividades artísticas, recreativas y de entretenimiento	6	1,62%	13	1,36%
27ª Reparación y otros servicios personales	17	4,59%	20	2,10%
28ª Actividades asociativas y de los hogares	7	1,89%	7	0,73%

Porcentaje de Unidades productivas y Ocupados por rama de actividad

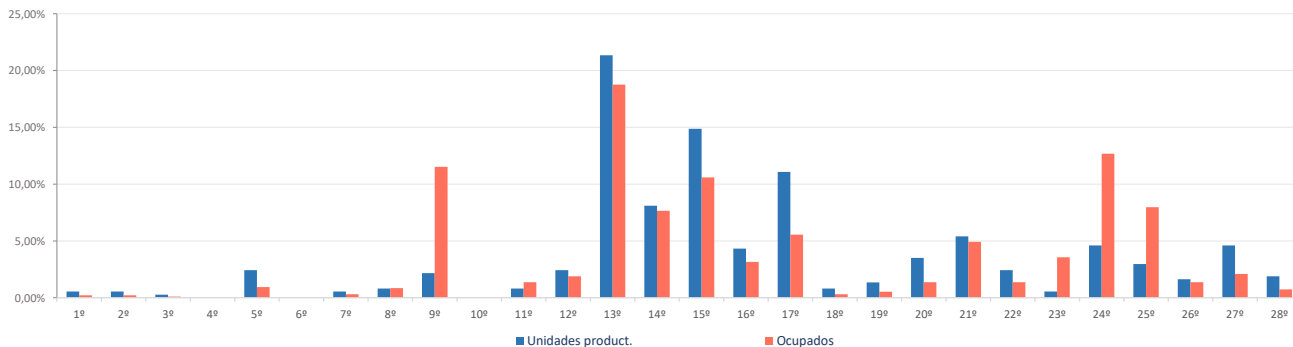

**Ranking 20 actividades económicas con más UNIDADES PRODUCTIVAS** [R-66 Colectivo empresarial] [1 enero 2021]

1º	Actividades de construcción especializada	56
2º	Comercio minorista (excepto vehículos)	35
3º	Comercio mayorista e intermediarios del comercio (exc. vehículos)	30
4º	Transporte terrestre de mercancías y por tubería	25
5º	Construcción general	23
6º	Comercio y reparación de vehículos	20
7º	Otras actividades administrativas	19
8º	Educación	17
9º	Reparación y otros servicios personales	17
10º	Servicios de comidas y bebidas	16
11º	Transporte terrestre de viajeros	14
12º	Actividades sanitarias y de servicios sociales	11
13º	Fabricación de productos metálicos, excepto maquinaria y equipo	9
14º	Artes gráficas	8
15º	Actividades auxiliares a los servicios financieros y a los seguros	8
16º	Actividades artísticas, recreativas y de entretenimiento	6
17º	Actividades de los hogares	6
18º	Otras industrias manufactureras y reparación de maquinaria y equipo	5
19º	Actividades Inmobiliarias	5
20º	Otras actividades profesionales	5

**Comparativa 20 actividades económicas con más UNIDADES PRODUCTIVAS en el municipio, la zona y la Región** [R-66 Colectivo empresarial] [1 enero 2021]

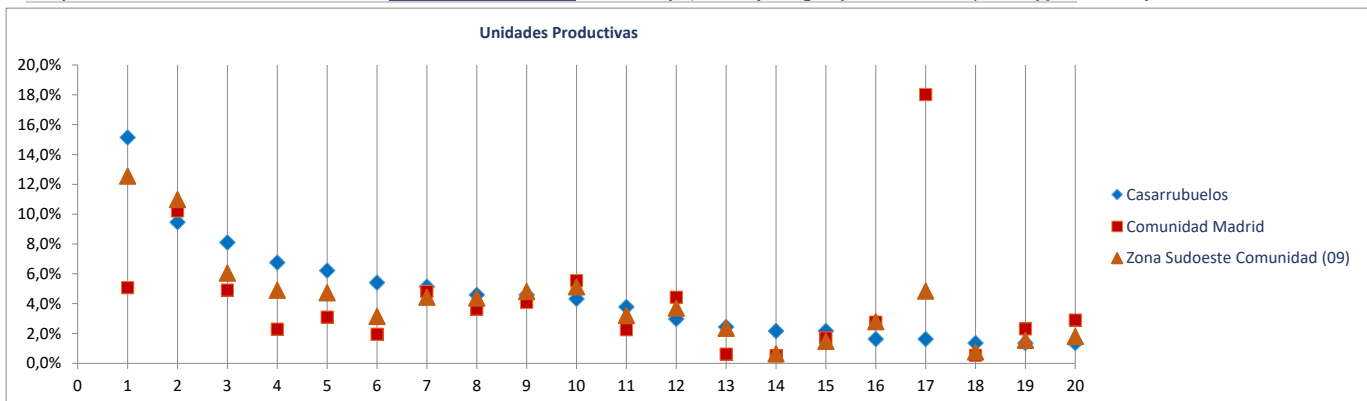

**Ranking 20 actividades económicas con más OCUPADOS** [R-66 Colectivo empresarial] [1 enero 2021]

1º	Actividades de construcción especializada	130
2º	Educación	121
3º	Artes gráficas	110
4º	Actividades sanitarias y de servicios sociales	76
5º	Comercio mayorista e intermediarios del comercio (exc. vehículos)	73
6º	Comercio minorista (excepto vehículos)	69
7º	Construcción general	49
8º	Otras actividades administrativas	44
9º	Transporte terrestre de mercancías y por tubería	36
10º	Admón pública, defensa, seguridad social y organismos extraterritoriales	34
11º	Comercio y reparación de vehículos	32
12º	Servicios de comidas y bebidas	30
13º	Reparación y otros servicios personales	20
14º	Transporte terrestre de viajeros	15
15º	Actividades artísticas, recreativas y de entretenimiento	13
16º	Fabricación de vidrio y productos de otras industrias no metálicas	12
17º	Fabricación de productos metálicos, excepto maquinaria y equipo	9
18º	Fabricación de muebles	9
19º	Fabricación de vehículos de motor y sus piezas	8
20º	Actividades auxiliares a los servicios financieros y a los seguros	8

**Comparativa 20 actividades económicas con más OCUPADOS en el municipio, la zona y la Región** [R66 - Colectivo empresarial] [1 enero 2021]

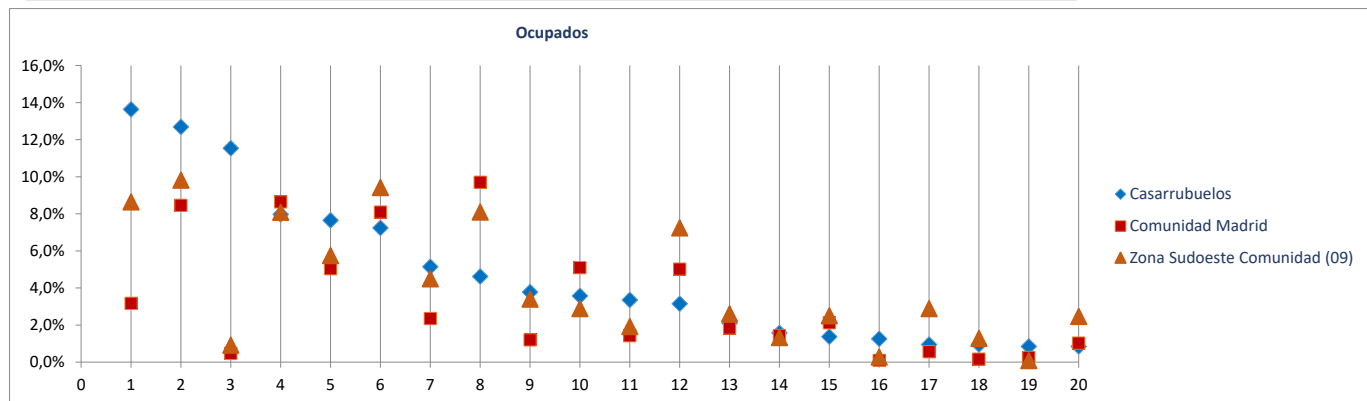

Radiografía de las zonas NUTS4 madrileñas

**BLOQUE 1. Datos geográficos y demográficos**

**Zona Sudoeste Comunidad (09)**

El Álamo, Aldea del Fresno, Arroyomolinos, Batres, Casarrubuelos, Cubas de la Sagra, Griñón, Moraleja de Enmedio, Navalcarnero, Quijorna, Serranillos del Valle, Sevilla la Nueva, Torrejón de la Calzada, Torrejón de Velasco, Villa del Prado, Villamanta, Villamantilla, Villanueva de Perales



# Cubas de la Sagra

Superficie (Km <sup>2</sup> )	12,9
Densidad de población (1 enero 2021) [habitantes/km2]	515

Evolución 2009-2021 de la población empadronada [personas] [datos a 1 de enero de cada año]

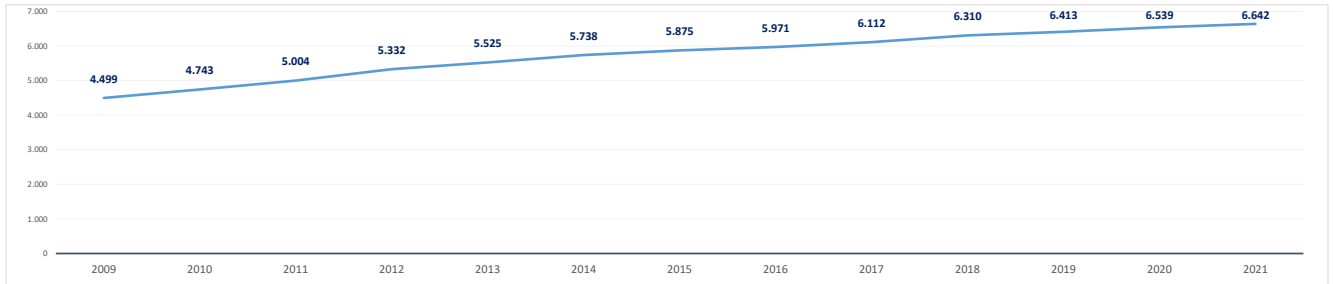

Población empadronada (1 enero 2021) [personas]	6.642
Edad media de la población (2020) [años]	37,3

Población 16-30 años (1 enero 2021) [personas]	956
[% respecto del total de la población]	14,4%
Población extranjera (1 enero 2021) [personas]	426
[% respecto del total de la población]	6,4%

Grado de juventud de la población (población ≤ 15 años) (1 enero 2021) [%]	22,1%	Nut: 20,1%	CM: 14,7%
Grado de envejecimiento de la población (población ≥ 65 años) (1 enero 2021) [%]	10,6%	Nut: 11,8%	CM: 18,0%
Proporción de dependencia (1 enero 2021) [ratio:(poblac ≤15 años+≥65 años)/(poblac 16-64 años)]	0,49	Nut: 0,47	CM: 0,49
Proporción de reemplazamiento (1 enero 2021) [ratio: (población 16-40 años) / (población 41-65 años)]	0,68	Nut: 0,75	CM: 0,79

Crecimiento de la población empadronada [%] [enero 2020-enero 2021]	1,6%
Crecimiento vegetativo (2019) [número] [nacimientos - defunciones]	13
Emigraciones al resto de Comunidades Autónomas (2020) [número de bajas en el Padrón en la CM]	115
Saldo migratorio (2020) [número: inmigración - emigración.]	149

Evolución 2007-2020 de la edad media de la población [años] [datos a 1 de enero de cada año]

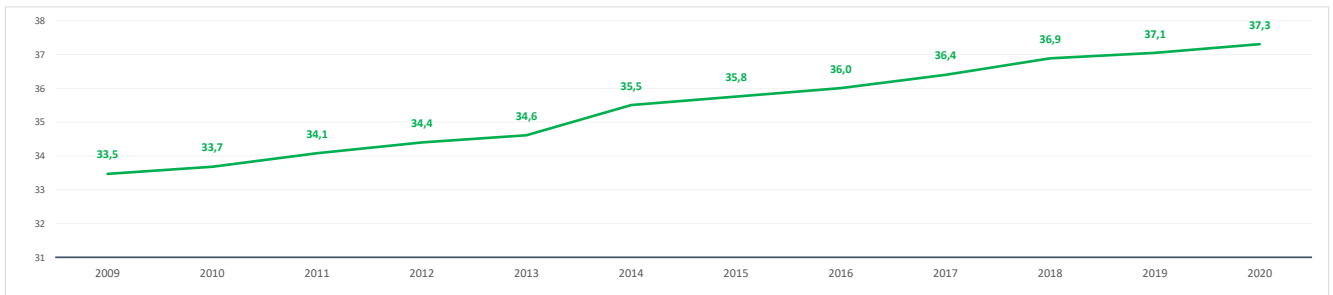

Evolución 2009-2021 de la población ≤ 15 años y ≥ 65 años [%] [datos a 1 de enero de cada año]

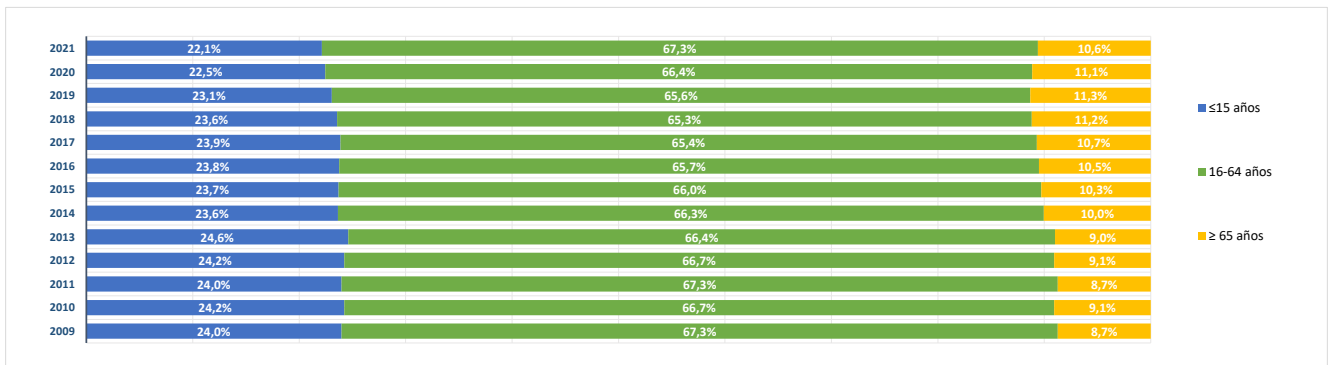

**BLOQUE 2. Mercado de trabajo y tejido productivo**

**Zona Sudoeste Comunidad (09)**

El Álamo, Aldea del Fresno, Arroyomolinos, Batres, Casarrubuelos, Cubas de la Sagra, Griñón, Moraleja de Enmedio, Navalcarnero, Quijorna, Serranillos del Valle, Sevilla la Nueva, Torrejón de la Calzada, Torrejón de Velasco, Villa del Prado, Villamanta, Villamantilla, Villanueva de Perales



# Cubas de la Sagra

**1. Mercado de trabajo: datos sobre trabajadores RESIDENTES en la zona/municipio**

**1a. Población de 16 a 64 años**

**Población de 16-64 años [potencialmente activa] [Padrón municipal] [1 de enero 2021]** **4.359**  
 % sobre el total de la Comunidad de Madrid **0,1%**

**Evolución de la población de 16-64 años [en la zona o municipio de residencia]**

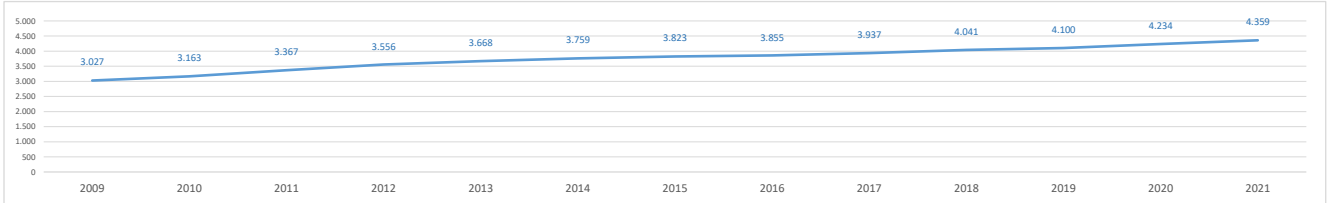

**1b. Paro registrado**

**Evolución del número de parados registrados (en la zona o municipio de residencia) [Datos a 31 de marzo]**

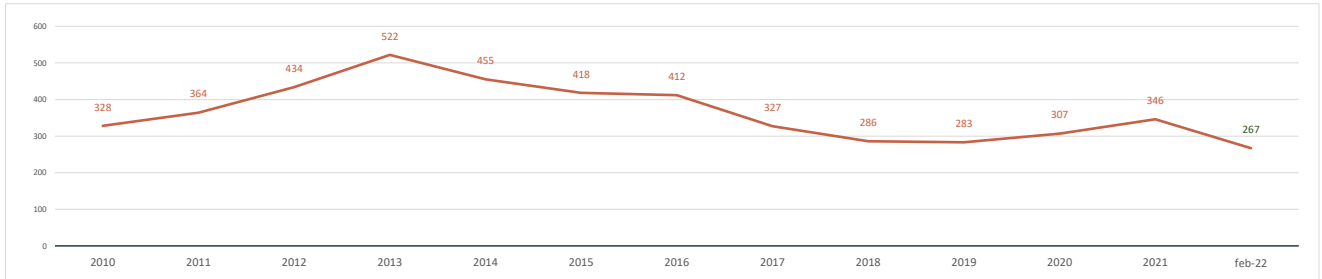

**Parados registrados (31 marzo 2021) [zona/municipio de residencia]** **346**  
 % respecto población 16-64 años de la zona o municipio **7,9%**

<b>Parados registrados, edad ≤ 24 años</b>	<b>37</b>
% respecto población 16-24 años de la zona o municipio	5,8%
<b>Parados registrados, edad 25-44 años</b>	<b>151</b>
% respecto población 25-44 años de la zona o municipio	8,1%
<b>Parados registrados, edad ≥ 45 años</b>	<b>158</b>
% respecto población 45-64 años de la zona o municipio	8,5%
<b>Parados registrados, hombres</b>	<b>130</b>
% respecto población hombres de la zona o municipio	5,9%
<b>Parados registrados, mujeres</b>	<b>216</b>
% respecto población mujeres de la zona o municipio	10,0%

**Parados registrados (28 febrero 2022) [zona/municipio de residencia]** **267**

<b>Parados registrados, edad ≤ 24 años</b>	<b>18</b>
<b>Parados registrados, edad 25-44 años</b>	<b>108</b>
<b>Parados registrados, edad ≥ 45 años</b>	<b>141</b>
<b>Parados registrados, hombres</b>	<b>87</b>
<b>Parados registrados, mujeres</b>	<b>180</b>

**Gráfico comparativo Paro registrado últimos 3 años por Rango de Edad y Sexo**

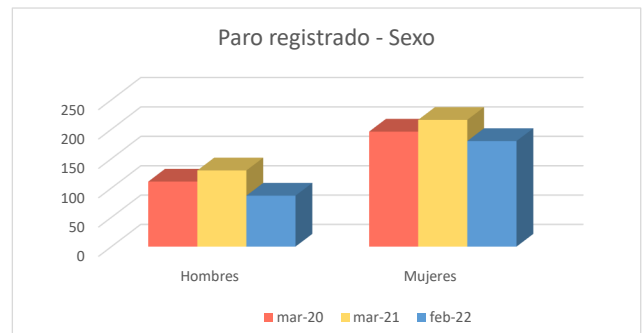
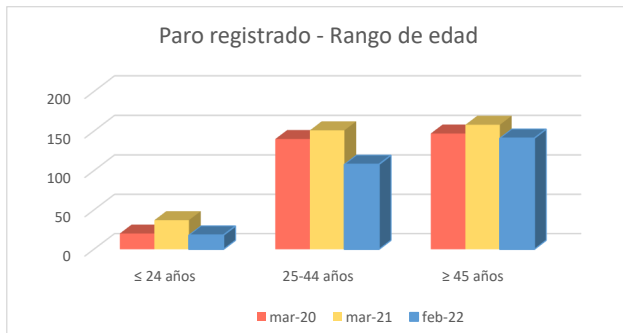

**1c. Afiliados a la Seguridad Social por municipio de residencia del trabajador**

**Total Afiliados a la Seguridad Social, por ubicación residencia (1 enero 2021)** **2.232**  
0,07%  
% sobre el total de la Comunidad de Madrid

Afiliados por intervalo de edad (1/1/2021)	N	%
● Afiliados a la Seguridad Social < 30 años	287	12,9%
● Afiliados a la Seguridad Social 30-49 años	1.271	56,9%
● Afiliados a la Seguridad Social ≥ 50 años	674	30,2%



Afiliados por grupo cotización [régimen general] [1/1/2021]	N	%
● Ingenieros/licenciados afiliados a la Seguridad Social	132	5,9%
● Ingenieros técnicos, peritos y ayudantes titulados afiliados a la Seguridad Social	151	6,8%
● Jefes administrativos y de taller afiliados a la Seguridad Social	99	4,4%
● Ayudantes no titulados afiliados a la Seguridad Social	71	3,2%
● Oficiales administrativos afiliados a la Seguridad Social	240	10,8%
● Subalternos afiliados a la Seguridad Social	87	3,9%
● Auxiliares administrativos afiliados a la Seguridad Social	272	12,2%
● Oficiales de primera y segunda afiliados a la Seguridad Social	290	13,0%
● Oficiales de tercera y especialistas afiliados a la Seguridad Social	115	5,2%
● Peones afiliados a la Seguridad Social	186	8,3%
● Menores de dieciocho años afiliados a la Seguridad Social	0	0,0%
● Afiliados a la Seguridad Social sin grupo de cotización	589	26,4%

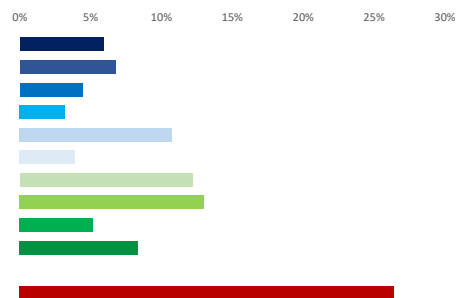

Afiliados por rama de actividad (municipio de residencia) (1/1/2021)	N	%
● Afiliados Seguridad Social, rama agricultura y ganadería	9	0,4%
● Afiliados Seguridad Social, rama minería, industria y energía	264	11,8%
● Afiliados Seguridad Social, rama de construcción	226	10,1%
● Afiliados Seguridad Social, rama de servicios de distribución y hostelería	662	29,7%
● Afiliados Seguridad Social, rama de servicios a empresas y financieros	468	21,0%
● Afiliados Seguridad Social, rama de otros servicios	603	27,0%



**2. Mercado de trabajo: Tejido productivo de la zona/municipio (UNIDADES PRODUCTIVAS y OCUPADOS de esas Unidades productivas)**

**2a. Nº total de UNIDADES PRODUCTIVAS situadas en la zona/municipio**

**Unidades productivas [colectivo empresarial] [1 de enero 2021]** **511**  
0,1%  
% sobre el total de la Comunidad de Madrid

**2b. Nº de OCUPADOS en las unidades productivas situadas en la zona/municipio**

**Nº de ocupados [Colectivo empresarial] [1 de enero 2021]** **1.463**  
0,0%  
% sobre el total de la Comunidad de Madrid

**2c. Evolución del nº total de UNIDADES PRODUCTIVAS y de OCUPADOS situados en la zona/municipio**

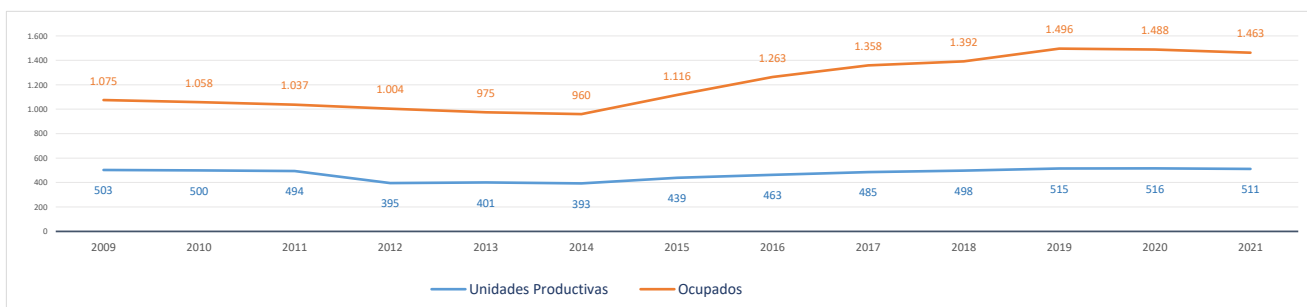

**Evolución cronológica de las UNIDADES PRODUCTIVAS en el municipio, la zona y la Región**

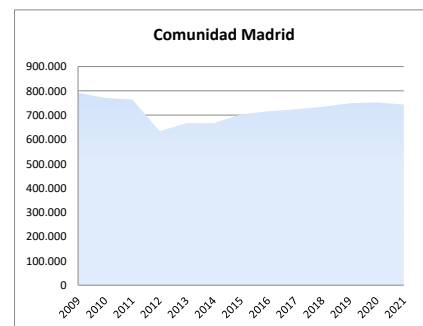
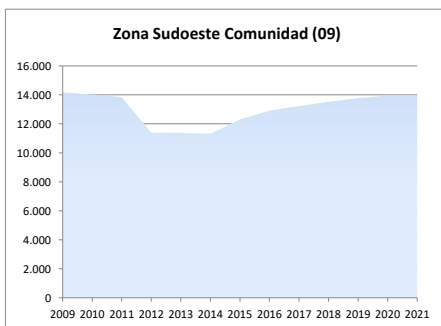
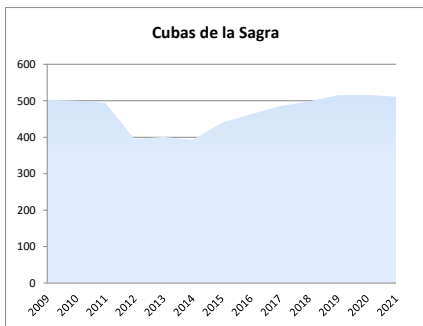

2d. Análisis por estrato de empleo

Evolución del nº de UNIDADES PRODUCTIVAS situadas en la zona/municipio, según estrato de empleo 2009-2021 [datos a 1 de enero de cada año]

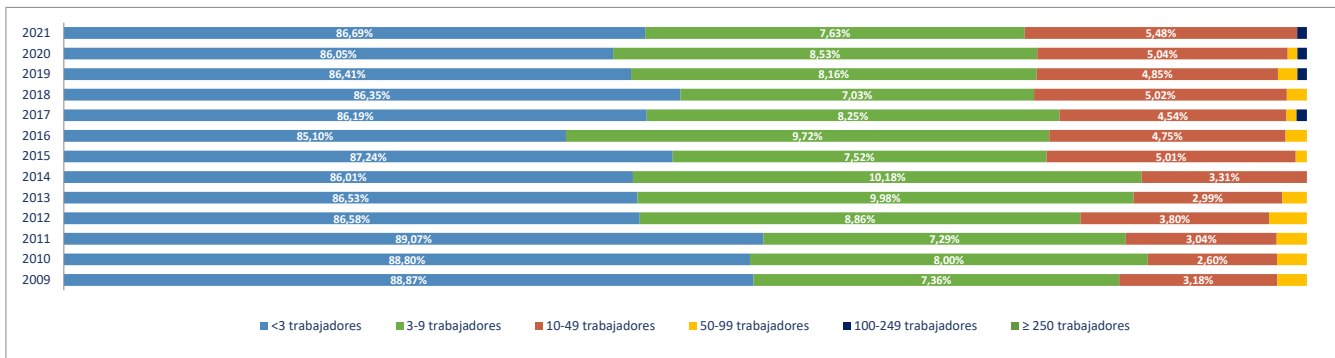

Evolución del nº de OCUPADOS EN LAS UNIDADES PRODUCTIVAS situadas en la zona/municipio, según estrato de empleo 2009-2021 [ a 1 de enero de cada año]

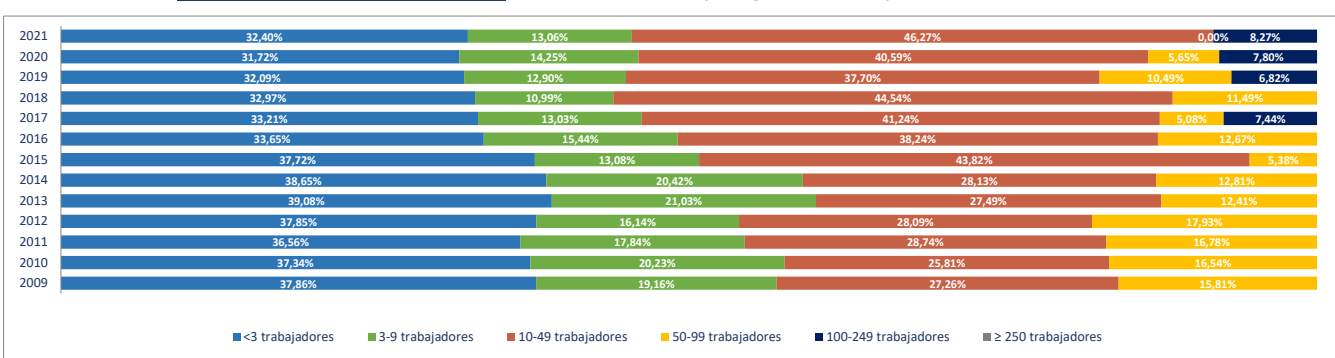

2e. Unidades productivas y ocupados por rama de actividad

Total Rama de actividad en 2021 [R-28 Colectivo empresarial]	Unidades product.	%	Ocupados	%
1ª Agricultura, ganadería, caza, selvicultura y pesca	6	1,17%	7	0,48%
2ª Minería, electricidad y agua	2	0,39%	8	0,55%
3ª Industria de la alimentación, bebidas y tabaco	5	0,98%	5	0,34%
4ª Industria textil, de la confección, cuero y calzado	2	0,39%	2	0,14%
5ª Metálicas básicas e intermedias	17	3,33%	107	7,31%
6ª Construcción de maquinaria y equipo mecánico	1	0,20%	5	0,34%
7ª Construcción de maquinaria y equipo eléctrico, electrónico y óptico	0	0,00%	0	0,00%
8ª Fabricación de material de transporte	0	0,00%	0	0,00%
9ª Industria del papel y artes gráficas	1	0,20%	1	0,07%
10ª Industria química, coquerías y refino de petróleo	0	0,00%	0	0,00%
11ª Fabricación de otros productos minerales no metálicos	1	0,20%	8	0,55%
12ª Industria de la madera, el caucho y otras industrias manufactureras	11	2,15%	184	12,58%
13ª Construcción	118	23,09%	216	14,76%
14ª Comercio mayorista e intermediarios del comercio (exc. vehículos)	18	3,52%	54	3,69%
15ª Comercio minorista y comercio y reparación de vehículos	50	9,78%	96	6,56%
16ª Hostelería	19	3,72%	36	2,46%
17ª Transporte y almacenamiento	56	10,96%	114	7,79%
18ª Información y comunicaciones	9	1,76%	13	0,89%
19ª Actividades Inmobiliarias	10	1,96%	10	0,68%
20ª Actividades profesionales, científicas y técnicas	30	5,87%	32	2,19%
21ª Actividades administrativas y servicios auxiliares	30	5,87%	48	3,28%
22ª Actividades financieras y de seguros	16	3,13%	16	1,09%
23ª Admón pública, defensa, seguridad social y organismos extraterritoriales	2	0,39%	31	2,12%
24ª Educación	21	4,11%	170	11,62%
25ª Actividades sanitarias y de servicios sociales	19	3,72%	199	13,60%
26ª Actividades artísticas, recreativas y de entretenimiento	20	3,91%	35	2,39%
27ª Reparación y otros servicios personales	23	4,50%	38	2,60%
28ª Actividades asociativas y de los hogares	24	4,70%	28	1,91%

Porcentaje de Unidades productivas y Ocupados por rama de actividad

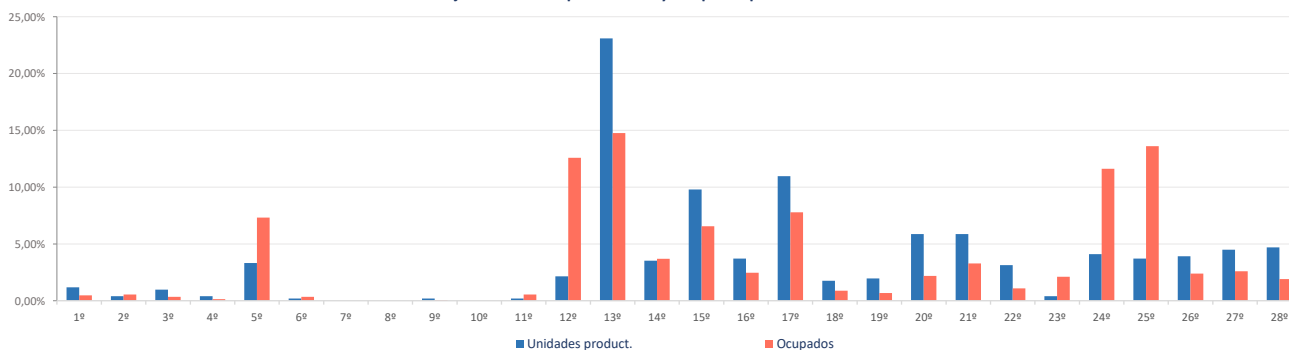

**Ranking 20 actividades económicas con más UNIDADES PRODUCTIVAS** [R-66 Colectivo empresarial] [1 enero 2021]

1º	Actividades de construcción especializada	89
2º	Comercio minorista (excepto vehículos)	44
3º	Construcción general	29
4º	Transporte terrestre de mercancías y por tubería	29
5º	Otras actividades administrativas	27
6º	Reparación y otros servicios personales	23
7º	Actividades de los hogares	23
8º	Educación	21
9º	Actividades artísticas, recreativas y de entretenimiento	20
10º	Transporte terrestre de viajeros	19
11º	Actividades sanitarias y de servicios sociales	19
12º	Comercio mayorista e intermediarios del comercio (exc. vehículos)	18
13º	Servicios de comidas y bebidas	18
14º	Fabricación de productos metálicos, excepto maquinaria y equipo	15
15º	Actividades auxiliares a los servicios financieros y a los seguros	13
16º	Actividades Inmobiliarias	10
17º	Otras actividades profesionales	10
18º	Servicios, ensayos y análisis técnicos	9
19º	Programación y consultoría informática	8
20º	Actividades jurídicas y de contabilidad	7

**Comparativa 20 actividades económicas con más UNIDADES PRODUCTIVAS en el municipio, la zona y la Región** [R-66 Colectivo empresarial] [1 enero 2021]

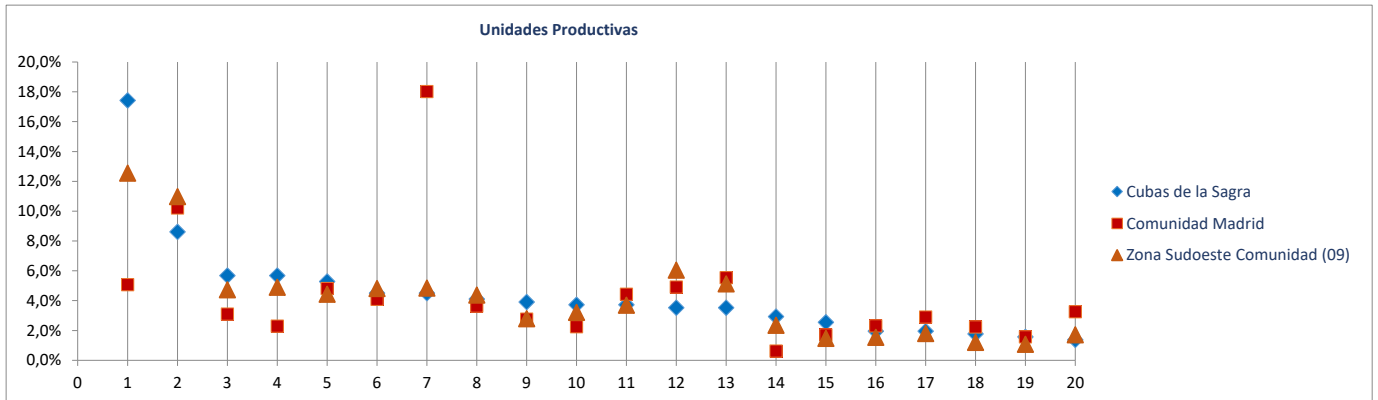

**Ranking 20 actividades económicas con más OCUPADOS** [R-66 Colectivo empresarial] [1 enero 2021]

1º	Actividades sanitarias y de servicios sociales	199
2º	Educación	170
3º	Actividades de construcción especializada	168
4º	Fabricación de muebles	133
5º	Fabricación de productos metálicos, excepto maquinaria y equipo	100
6º	Comercio minorista (excepto vehículos)	89
7º	Transporte terrestre de mercancías y por tubería	77
8º	Comercio mayorista e intermediarios del comercio (exc. vehículos)	54
9º	Construcción general	48
10º	Industria de la madera y el corcho (exc. muebles), cestería y espartería	42
11º	Otras actividades administrativas	42
12º	Reparación y otros servicios personales	38
13º	Servicios de comidas y bebidas	35
14º	Actividades artísticas, recreativas y de entretenimiento	35
15º	Admón pública, defensa, seguridad social y organismos extraterritoriales	31
16º	Actividades de los hogares	27
17º	Transporte terrestre de viajeros	21
18º	Actividades auxiliares a los servicios financieros y a los seguros	13
19º	Servicios anexos al transporte	12
20º	Programación y consultoría informática	12

**Comparativa 20 actividades económicas con más OCUPADOS en el municipio, la zona y la Región** [R66 - Colectivo empresarial] [1 enero 2021]

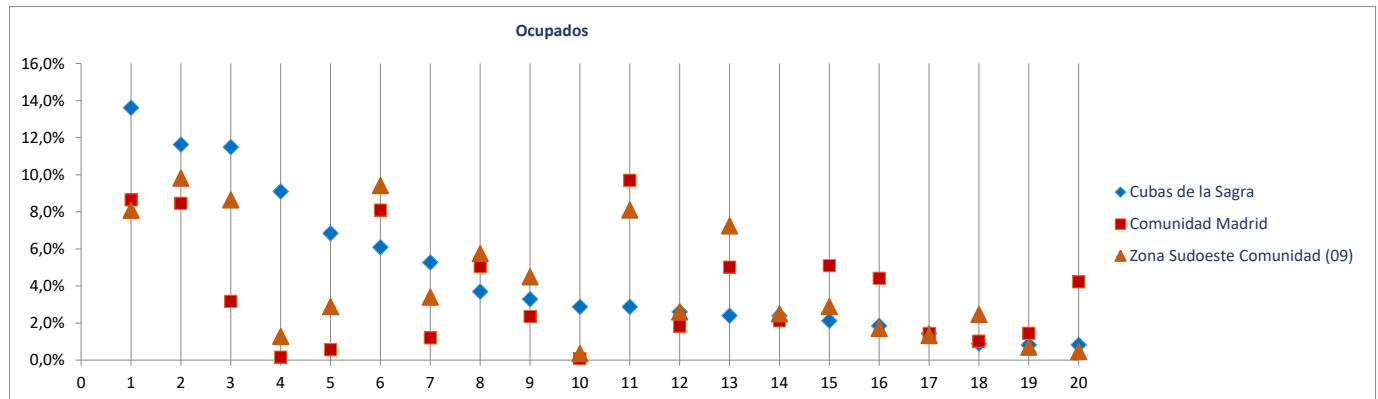



Radiografía de las zonas NUTS4 madrileñas

**BLOQUE 1. Datos geográficos y demográficos**

**Zona Sudoeste Comunidad (09)**

El Álamo, Aldea del Fresno, Arroyomolinos, Batres, Casarrubuelos, Cubas de la Sagra, Griñón, Moraleja de Enmedio, Navalcarnero, Quijorna, Serranillos del Valle, Sevilla la Nueva, Torrejón de la Calzada, Torrejón de Velasco, Villa del Prado, Villamanta, Villamantilla, Villanueva de Perales

**Griñón**



Superficie (Km <sup>2</sup> )	17,1
Densidad de población (1 enero 2021) [habitantes/km2]	612

Evolución 2009-2021 de la población empadronada [personas] [datos a 1 de enero de cada año]

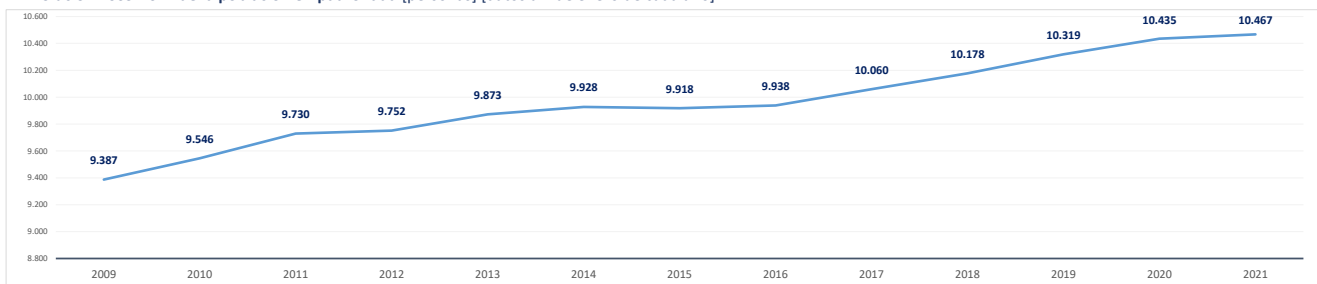

Población empadronada (1 enero 2021) [personas]	10.467
Edad media de la población (2020) [años]	40,3

Población 16-30 años (1 enero 2021) [personas]	1.729
[% respecto del total de la población]	16,5%
Población extranjera (1 enero 2021) [personas]	808
[% respecto del total de la población]	7,7%

Grado de juventud de la población (población ≤ 15 años) (1 enero 2021) [%]	16,6%	Nut: 20,1%	CM: 14,7%
Grado de envejecimiento de la población (población ≥ 65 años) (1 enero 2021) [%]	15,1%	Nut: 11,8%	CM: 18,0%
Proporción de dependencia (1 enero 2021) [ratio:(poblac ≤15 años+≥65 años)/(poblac 16-64 años)]	0,46	Nut: 0,47	CM: 0,49
Proporción de reemplazamiento (1 enero 2021) [ratio: (población 16-40 años) / (población 41-65 años)]	0,72	Nut: 0,75	CM: 0,79

Crecimiento de la población empadronada [%] [enero 2020-enero 2021]	0,3%
Crecimiento vegetativo (2019) [número] [nacimientos - defunciones] [enero 2018-enero 2019]	-14
Emigraciones al resto de Comunidades Autónomas (2020) [número de bajas en el Padrón en la CM]	190
Saldo migratorio (2020) [número: inmigración - emigración.]	108

Evolución 2007-2020 de la edad media de la población [años] [datos a 1 de enero de cada año]

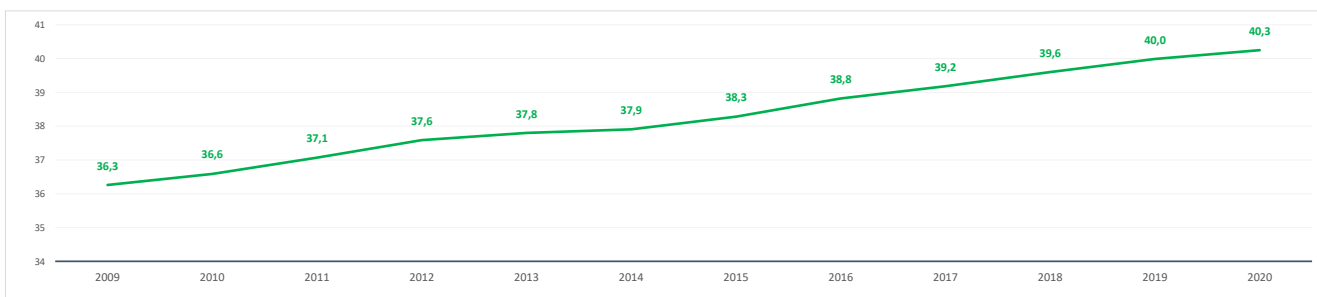

Evolución 2009-2021 de la población ≤ 15 años y ≥ 65 años [%] [datos a 1 de enero de cada año]

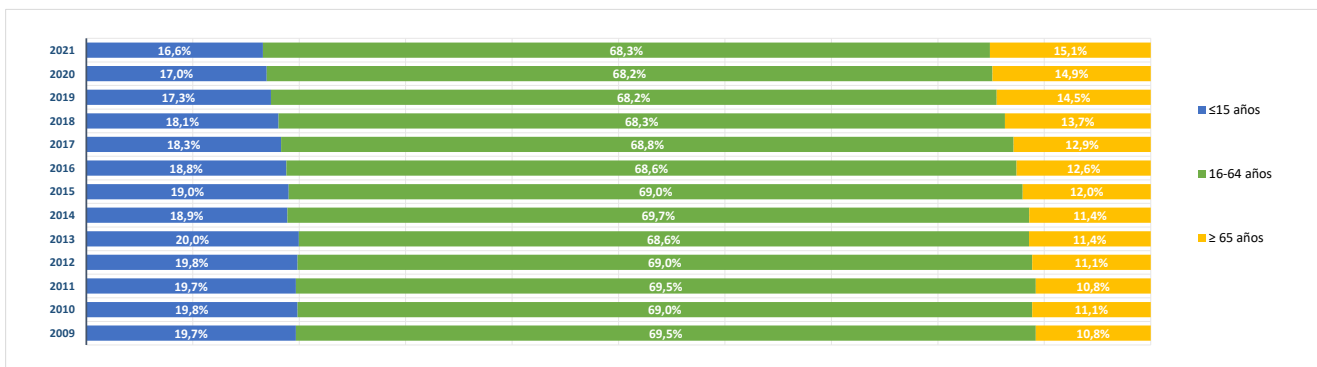

**BLOQUE 2. Mercado de trabajo y tejido productivo**

**Zona Sudoeste Comunidad (09)**

El Álamo, Aldea del Fresno, Arroyomolinos, Batres, Casarrubuelos, Cubas de la Sagra, Griñón, Moraleja de Enmedio, Navalcarnero, Quijorna, Serranillos del Valle, Sevilla la Nueva, Torrejón de la Calzada, Torrejón de Velasco, Villa del Prado, Villamanta, Villamantilla, Villanueva de Perales

**Griñón**



**1. Mercado de trabajo: datos sobre trabajadores RESIDENTES en la zona/municipio**

**1a. Población de 16 a 64 años**

**Población de 16-64 años [potencialmente activa] [Padrón municipal] [1 de enero 2021]** **7.022**  
 % sobre el total de la Comunidad de Madrid **0,2%**

**Evolución de la población de 16-64 años [en la zona o municipio de residencia]**

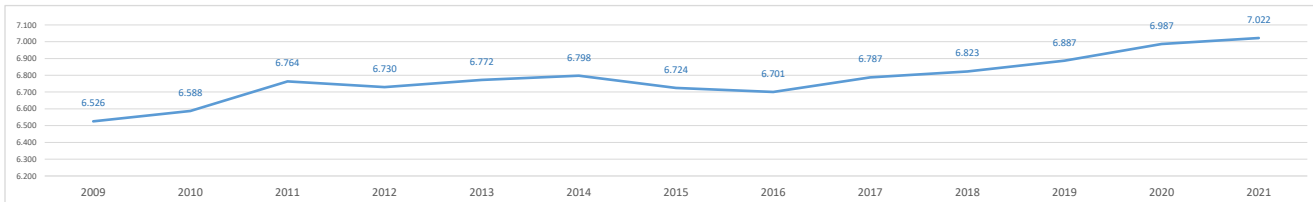

**1b. Paro registrado**

**Evolución del número de parados registrados (en la zona o municipio de residencia) [Datos a 31 de marzo]**

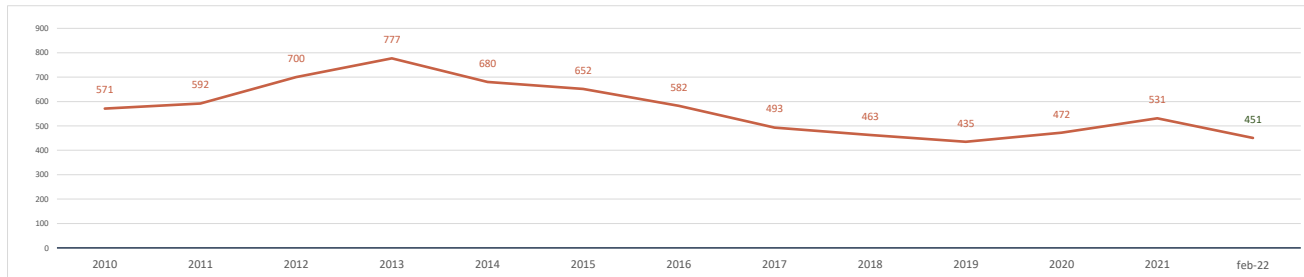

**Parados registrados (31 marzo 2021) [zona/municipio de residencia]** **531**  
 % respecto población 16-64 años de la zona o municipio **7,6%**

<b>Parados registrados, edad ≤ 24 años</b>	<b>52</b>
% respecto población 16-24 años de la zona o municipio	4,6%
<b>Parados registrados, edad 25-44 años</b>	<b>206</b>
% respecto población 25-44 años de la zona o municipio	7,6%
<b>Parados registrados, edad ≥ 45 años</b>	<b>273</b>
% respecto población 45-64 años de la zona o municipio	8,5%
<b>Parados registrados, hombres</b>	<b>190</b>
% respecto población hombres de la zona o municipio	5,4%
<b>Parados registrados, mujeres</b>	<b>341</b>
% respecto población mujeres de la zona o municipio	9,7%

**Parados registrados (28 febrero 2022) [zona/municipio de residencia]** **451**

<b>Parados registrados, edad ≤ 24 años</b>	<b>25</b>
<b>Parados registrados, edad 25-44 años</b>	<b>176</b>
<b>Parados registrados, edad ≥ 45 años</b>	<b>250</b>
<b>Parados registrados, hombres</b>	<b>142</b>
<b>Parados registrados, mujeres</b>	<b>309</b>

**Gráfico comparativo Paro registrado últimos 3 años por Rango de Edad y Sexo**

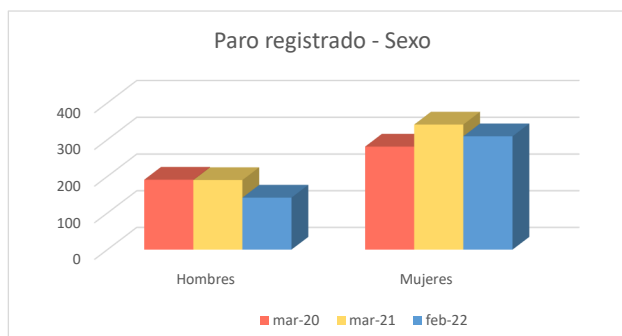
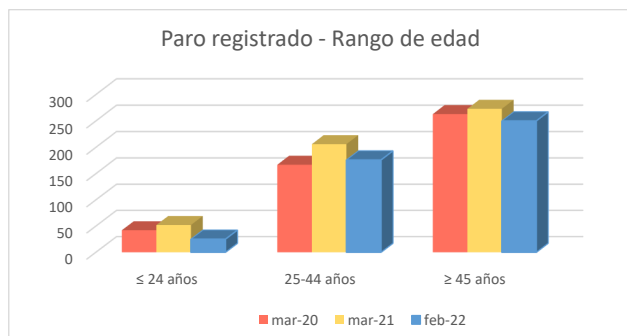

### 1c. Afiliados a la Seguridad Social por municipio de residencia del trabajador

**Total Afiliados a la Seguridad Social**, por ubicación **residencia** (1 enero 2021) **4.000**  
 % sobre el total de la Comunidad de Madrid **0,12%**

Afiliados por intervalo de edad (1/1/2021)	N	%
● Afiliados a la Seguridad Social < 30 años	583	14,6%
● Afiliados a la Seguridad Social 30-49 años	2.086	52,2%
● Afiliados a la Seguridad Social ≥ 50 años	1.331	33,3%

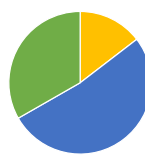

Afiliados por grupo cotización [régimen general] [1/1/2021]	N	%
● Ingenieros/licenciados afiliados a la Seguridad Social	334	8,4%
● Ingenieros técnicos, peritos y ayudantes titulados afiliados a la Seguridad Social	265	6,6%
● Jefes administrativos y de taller afiliados a la Seguridad Social	206	5,2%
● Ayudantes no titulados afiliados a la Seguridad Social	137	3,4%
● Oficiales administrativos afiliados a la Seguridad Social	418	10,5%
● Subalternos afiliados a la Seguridad Social	132	3,3%
● Auxiliares administrativos afiliados a la Seguridad Social	492	12,3%
● Oficiales de primera y segunda afiliados a la Seguridad Social	394	9,9%
● Oficiales de tercera y especialistas afiliados a la Seguridad Social	203	5,1%
● Peones afiliados a la Seguridad Social	315	7,9%
● Menores de dieciocho años afiliados a la Seguridad Social	0	0,0%
● Afiliados a la Seguridad Social sin grupo de cotización	1.104	27,6%

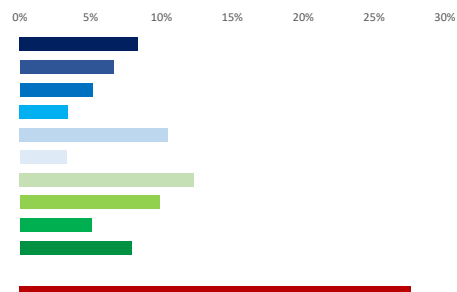

Afiliados por rama de actividad (municipio de residencia) (1/1/2021)	N	%
● Afiliados Seguridad Social, rama agricultura y ganadería	18	0,5%
● Afiliados Seguridad Social, rama minería, industria y energía	485	12,1%
● Afiliados Seguridad Social, rama de construcción	271	6,8%
● Afiliados Seguridad Social, rama de servicios de distribución y hostelería	1.259	31,5%
● Afiliados Seguridad Social, rama de servicios a empresas y financieros	895	22,4%
● Afiliados Seguridad Social, rama de otros servicios	1.072	26,8%

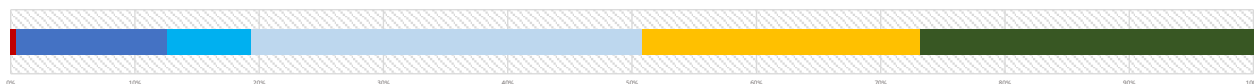

### 2. Mercado de trabajo: Tejido productivo de la zona/municipio (UNIDADES PRODUCTIVAS y OCUPADOS de esas Unidades productivas)

#### 2a. Nº total de UNIDADES PRODUCTIVAS situadas en la zona/municipio

**Unidades productivas** [colectivo empresarial] [1 de enero 2021] **1.438**  
 % sobre el total de la Comunidad de Madrid **0,2%**

#### 2b. Nº de OCUPADOS en las unidades productivas situadas en la zona/municipio

**Nº de ocupados** [Colectivo empresarial] [1 de enero 2021] **6.014**  
 % sobre el total de la Comunidad de Madrid **0,2%**

#### 2c. Evolución del nº total de UNIDADES PRODUCTIVAS y de OCUPADOS situados en la zona/municipio

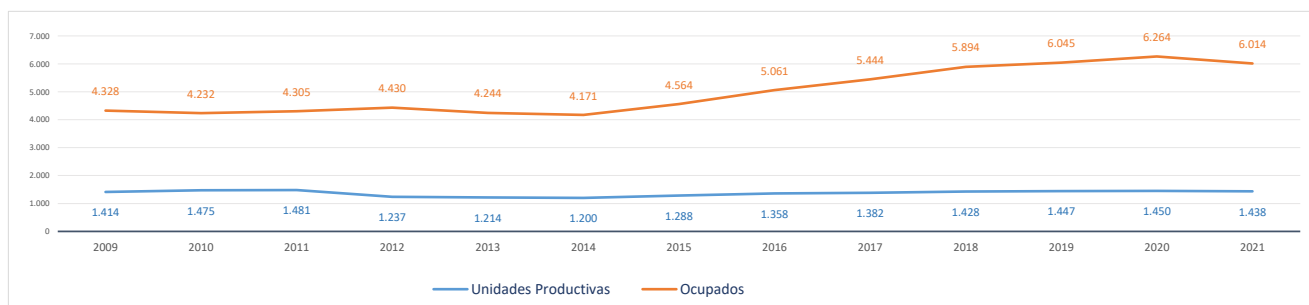

#### Evolución cronológica de las UNIDADES PRODUCTIVAS en el municipio, la zona y la Región

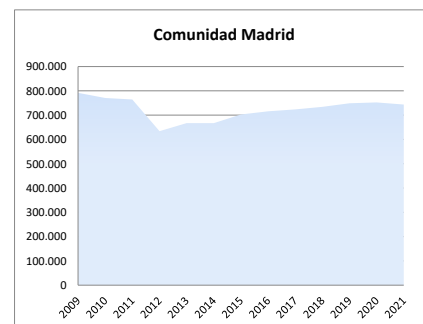
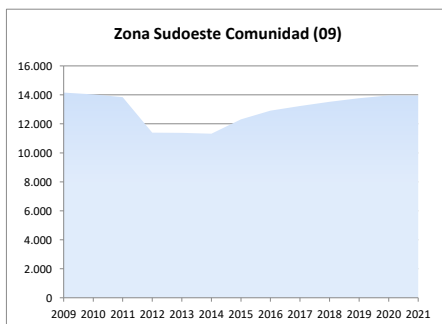
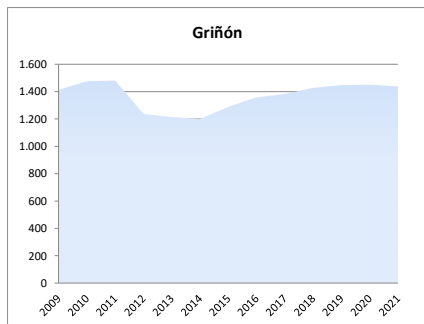

### 2d. Análisis por estrato de empleo

Evolución del nº de UNIDADES PRODUCTIVAS situadas en la zona/municipio, según estrato de empleo 2009-2021 [datos a 1 de enero de cada año]

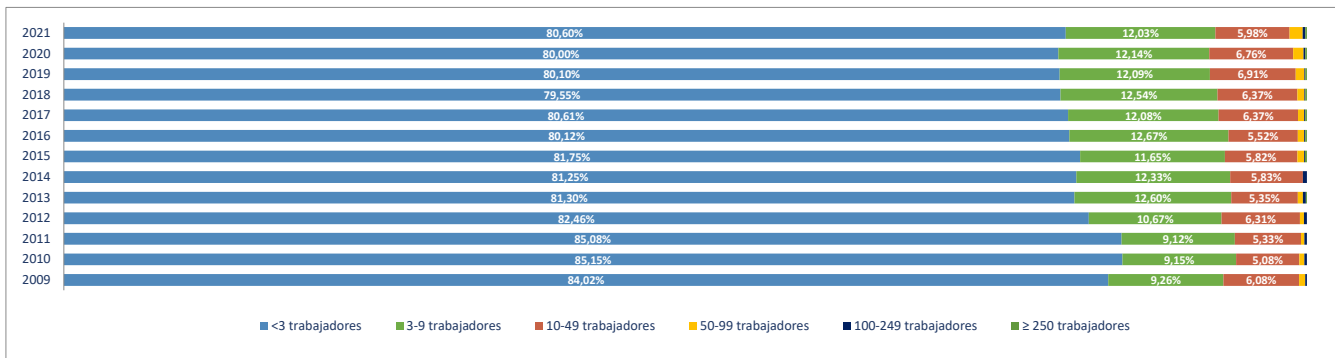

Evolución del nº de OCUPADOS EN LAS UNIDADES PRODUCTIVAS situadas en la zona/municipio, según estrato de empleo 2009-2021 [ a 1 de enero de cada año]

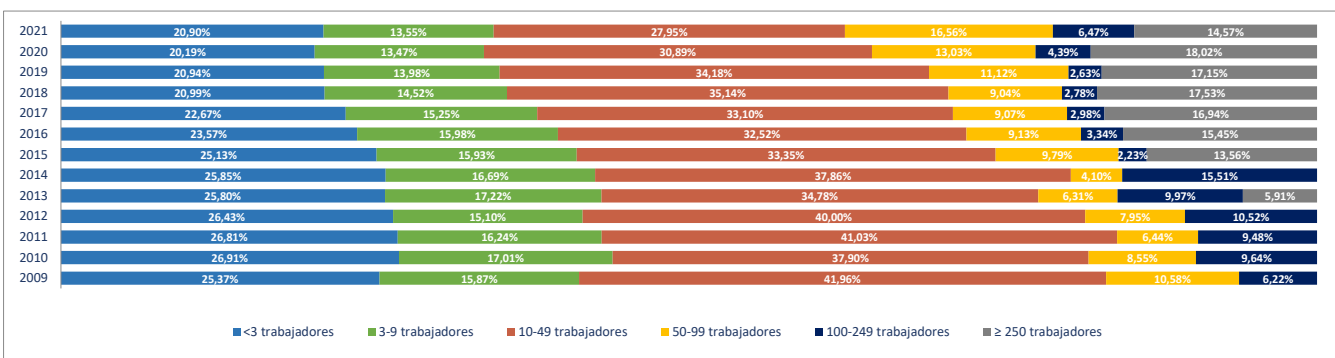

### 2e. Unidades productivas y ocupados por rama de actividad

Total Rama de actividad en 2021 [R-28 Colectivo empresarial]	Unidades product.	%	Ocupados	%
1ª Agricultura, ganadería, caza, selvicultura y pesca	19	1,32%	24	0,40%
2ª Minería, electricidad y agua	3	0,21%	9	0,15%
3ª Industria de la alimentación, bebidas y tabaco	9	0,63%	269	4,47%
4ª Industria textil, de la confección, cuero y calzado	7	0,49%	7	0,12%
5ª Metálicas básicas e intermedias	62	4,31%	460	7,65%
6ª Construcción de maquinaria y equipo mecánico	10	0,70%	39	0,65%
7ª Construcción de maquinaria y equipo eléctrico, electrónico y óptico	5	0,35%	65	1,08%
8ª Fabricación de material de transporte	0	0,00%	0	0,00%
9ª Industria del papel y artes gráficas	25	1,74%	317	5,27%
10ª Industria química, coquerías y refino de petróleo	8	0,56%	19	0,32%
11ª Fabricación de otros productos minerales no metálicos	4	0,28%	7	0,12%
12ª Industria de la madera, el caucho y otras industrias manufactureras	41	2,85%	206	3,43%
13ª Construcción	188	13,07%	718	11,94%
14ª Comercio mayorista e intermediarios del comercio (exc. vehículos)	138	9,60%	323	5,37%
15ª Comercio minorista y comercio y reparación de vehículos	209	14,53%	443	7,37%
16ª Hostelería	65	4,52%	1.034	17,19%
17ª Transporte y almacenamiento	91	6,33%	252	4,19%
18ª Información y comunicaciones	25	1,74%	31	0,52%
19ª Actividades Inmobiliarias	21	1,46%	56	0,93%
20ª Actividades profesionales, científicas y técnicas	80	5,56%	223	3,71%
21ª Actividades administrativas y servicios auxiliares	80	5,56%	272	4,52%
22ª Actividades financieras y de seguros	26	1,81%	107	1,78%
23ª Admón pública, defensa, seguridad social y organismos extraterritoriales	3	0,21%	50	0,83%
24ª Educación	52	3,62%	427	7,10%
25ª Actividades sanitarias y de servicios sociales	44	3,06%	357	5,94%
26ª Actividades artísticas, recreativas y de entretenimiento	41	2,85%	73	1,21%
27ª Reparación y otros servicios personales	81	5,63%	115	1,91%
28ª Actividades asociativas y de los hogares	101	7,02%	111	1,85%

Porcentaje de Unidades productivas y Ocupados por rama de actividad

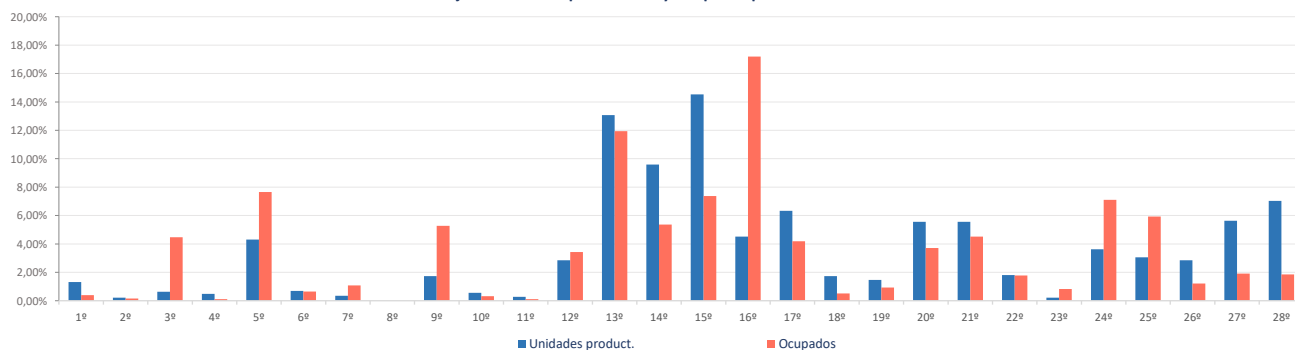

**Ranking 20 actividades económicas con más UNIDADES PRODUCTIVAS** [R-66 Colectivo empresarial] [1 enero 2021]

1º	Comercio minorista (excepto vehículos)	163
2º	Actividades de construcción especializada	139
3º	Comercio mayorista e intermediarios del comercio (exc. vehículos)	138
4º	Actividades de los hogares	100
5º	Reparación y otros servicios personales	81
6º	Otras actividades administrativas	69
7º	Servicios de comidas y bebidas	62
8º	Transporte terrestre de mercancías y por tubería	62
9º	Fabricación de productos metálicos, excepto maquinaria y equipo	58
10º	Educación	52
11º	Construcción general	49
12º	Comercio y reparación de vehículos	46
13º	Actividades sanitarias y de servicios sociales	44
14º	Actividades artísticas, recreativas y de entretenimiento	41
15º	Actividades jurídicas y de contabilidad	29
16º	Transporte terrestre de viajeros	23
17º	Actividades Inmobiliarias	21
18º	Agricultura, ganadería, caza, selvicultura y pesca	19
19º	Fabricación de muebles	18
20º	Otras actividades profesionales	17

**Comparativa 20 actividades económicas con más UNIDADES PRODUCTIVAS en el municipio, la zona y la Región** [R-66 Colectivo empresarial] [1 enero 2021]

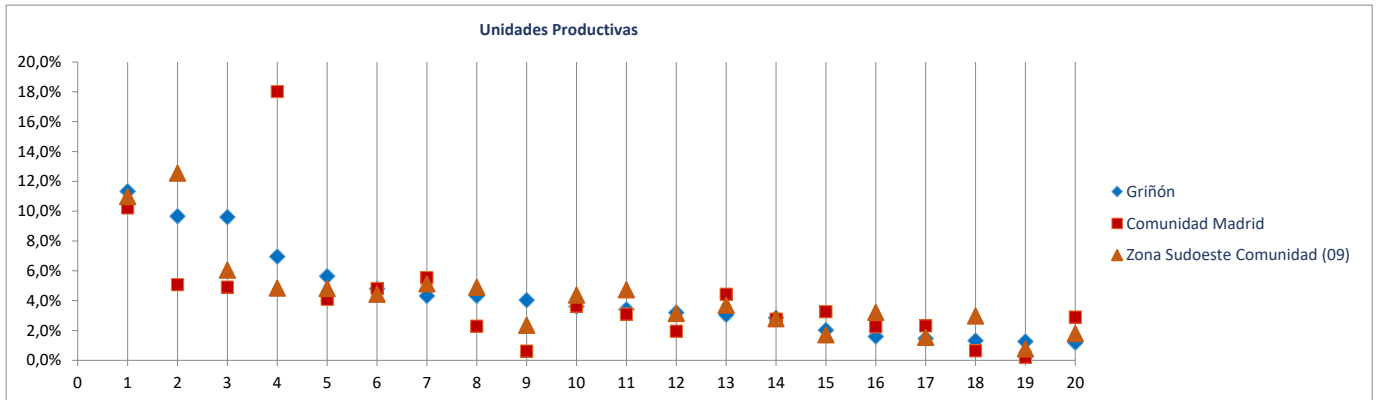

**Ranking 20 actividades económicas con más OCUPADOS** [R-66 Colectivo empresarial] [1 enero 2021]

1º	Servicios de comidas y bebidas	1.027
2º	Actividades de construcción especializada	481
3º	Fabricación de productos metálicos, excepto maquinaria y equipo	446
4º	Educación	427
5º	Comercio minorista (excepto vehículos)	365
6º	Actividades sanitarias y de servicios sociales	357
7º	Comercio mayorista e intermediarios del comercio (exc. vehículos)	323
8º	Industria del papel	276
9º	Otras actividades administrativas	251
10º	Construcción general	237
11º	Transporte terrestre de mercancías y por tubería	182
12º	Otras industrias alimentarias	149
13º	Servicios, ensayos y análisis técnicos	131
14º	Fabricación de muebles	122
15º	Industrias cárnicas	120
16º	Reparación y otros servicios personales	115
17º	Actividades de los hogares	110
18º	Intermediación financiera excepto seguros y fondos de pensiones	94
19º	Comercio y reparación de vehículos	78
20º	Actividades artísticas, recreativas y de entretenimiento	73

**Comparativa 20 actividades económicas con más OCUPADOS en el municipio, la zona y la Región** [R66 - Colectivo empresarial] [1 enero 2021]

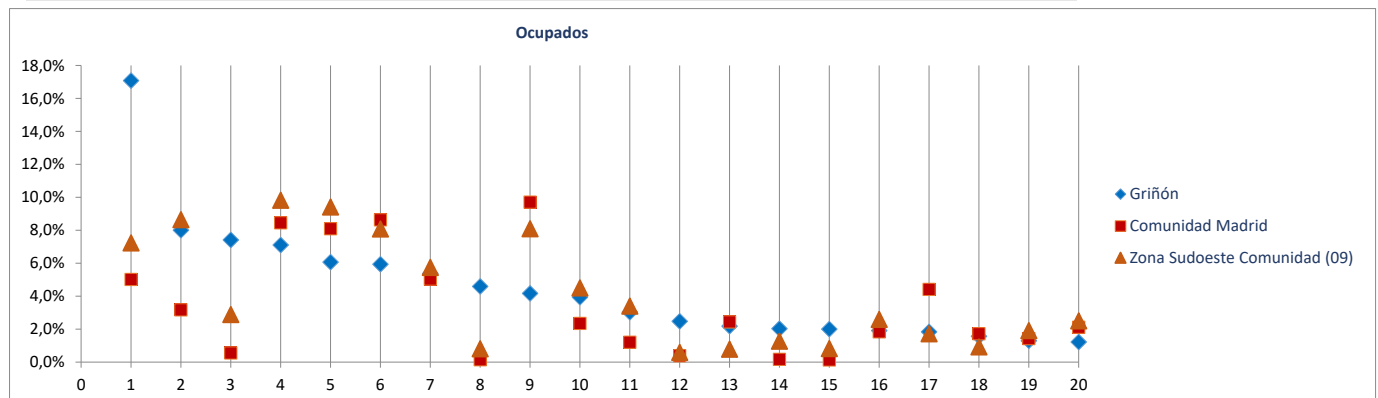

Radiografía de las zonas NUTS4 madrileñas

**BLOQUE 1. Datos geográficos y demográficos**

**Zona Sudoeste Comunidad (09)**

El Álamo, Aldea del Fresno, Arroyomolinos, Batres, Casarrubuelos, Cubas de la Sagra, Griñón, Moraleja de Enmedio, Navalcarnero, Quijorna, Serranillos del Valle, Sevilla la Nueva, Torrejón de la Calzada, Torrejón de Velasco, Villa del Prado, Villamanta, Villamantilla, Villanueva de Perales

# Moraleja de Enmedio



Superficie (Km <sup>2</sup> )	31,2
Densidad de población (1 enero 2021) [habitantes/km2]	170

Evolución 2009-2021 de la población empadronada [personas] [datos a 1 de enero de cada año]

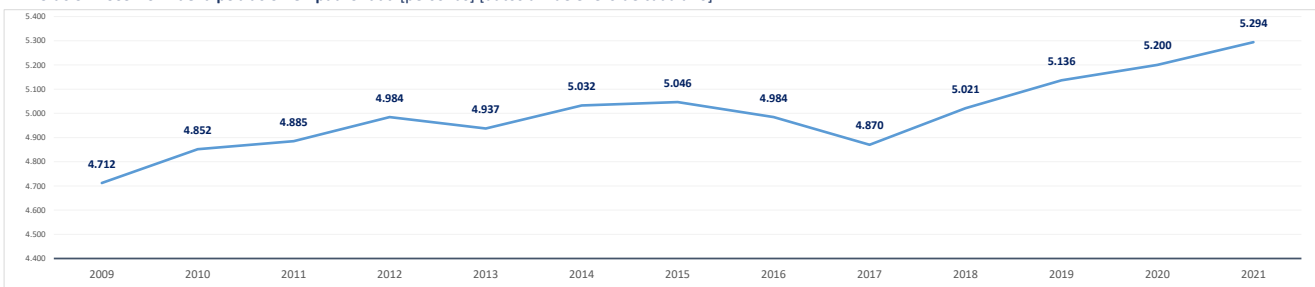

Población empadronada (1 enero 2021) [personas]	5.294
Edad media de la población (2020) [años]	39,6

Población 16-30 años (1 enero 2021) [personas]	876
[% respecto del total de la población]	16,5%
Población extranjera (1 enero 2021) [personas]	297
[% respecto del total de la población]	5,6%

Grado de juventud de la población (población ≤ 15 años) (1 enero 2021) [%]	17,2%	Nut: 20,1%	CM: 14,7%
Grado de envejecimiento de la población (población ≥ 65 años) (1 enero 2021) [%]	13,3%	Nut: 11,8%	CM: 18,0%
Proporción de dependencia (1 enero 2021) [ratio:(poblac ≤15 años+≥65 años)/(poblac 16-64 años)]	0,44	Nut: 0,47	CM: 0,49
Proporción de reemplazamiento (1 enero 2021) [ratio: (población 16-40 años) / (población 41-65 años)]	0,75	Nut: 0,75	CM: 0,79

Crecimiento de la población empadronada [%] [enero 2020-enero 2021]	1,8%
Crecimiento vegetativo (2019) [número] [nacimientos - defunciones]	14
Emigraciones al resto de Comunidades Autónomas (2020) [número de bajas en el Padrón en la CM]	63
Saldo migratorio (2020) [número: inmigración - emigración.]	110

Evolución 2007-2020 de la edad media de la población [años] [datos a 1 de enero de cada año]

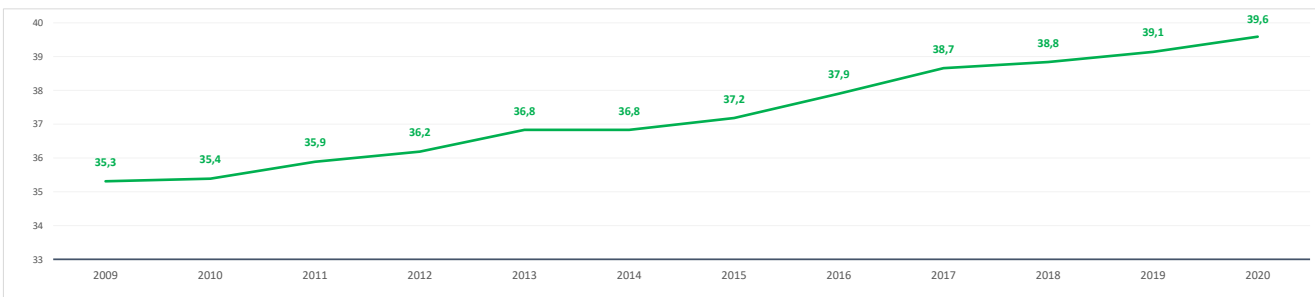

Evolución 2009-2021 de la población ≤ 15 años y ≥ 65 años [%] [datos a 1 de enero de cada año]

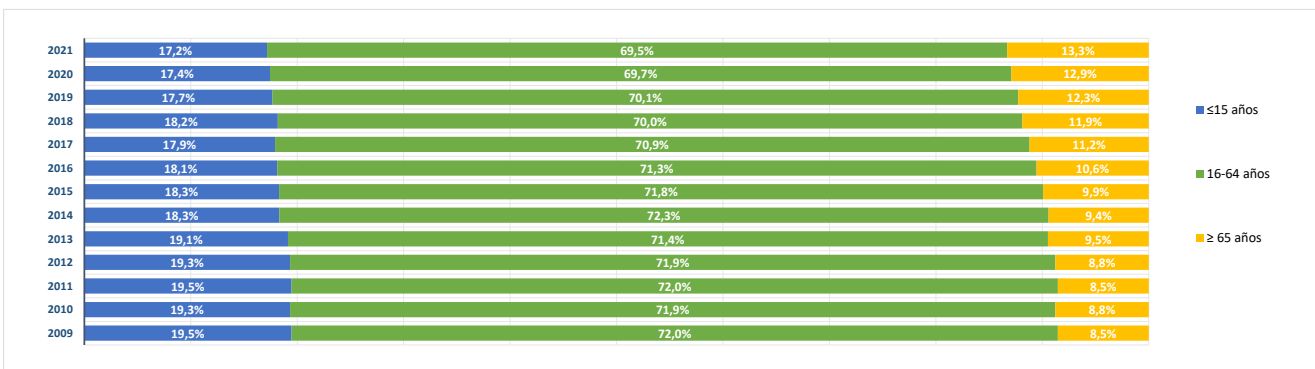

**BLOQUE 2. Mercado de trabajo y tejido productivo**

**Zona Sudoeste Comunidad (09)**

El Álamo, Aldea del Fresno, Arroyomolinos, Batres, Casarrubuelos, Cubas de la Sagra, Griñón, Moraleja de Enmedio, Navalcarnero, Quijorna, Serranillos del Valle, Sevilla la Nueva, Torrejón de la Calzada, Torrejón de Velasco, Villa del Prado, Villamanta, Villamantilla, Villanueva de Perales



# Moraleja de Enmedio

**1. Mercado de trabajo: datos sobre trabajadores RESIDENTES en la zona/municipio**

**1a. Población de 16 a 64 años**

**Población de 16-64 años [potencialmente activa] [Padrón municipal] [1 de enero 2021]** **3.618**  
 % sobre el total de la Comunidad de Madrid **0,1%**

**Evolución de la población de 16-64 años [en la zona o municipio de residencia]**

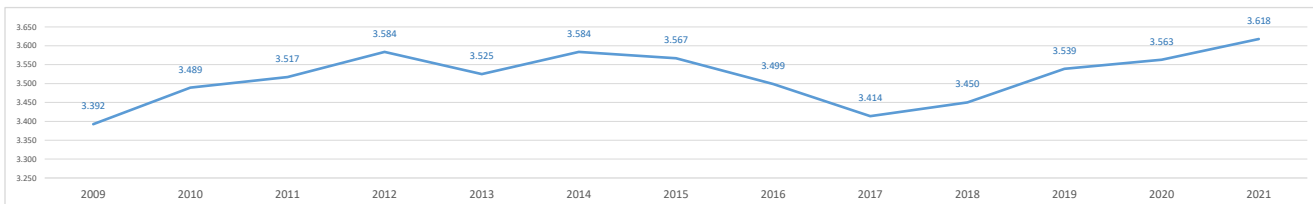

**1b. Paro registrado**

**Evolución del número de parados registrados (en la zona o municipio de residencia) [Datos a 31 de marzo]**

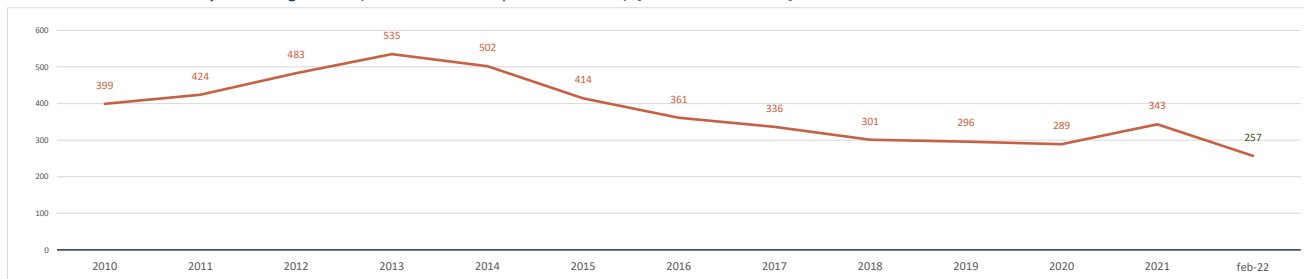

**Parados registrados (31 marzo 2021) [zona/municipio de residencia]** **343**  
 % respecto población 16-64 años de la zona o municipio **9,5%**

<b>Parados registrados, edad ≤ 24 años</b>	<b>33</b>
% respecto población 16-24 años de la zona o municipio	6,4%
<b>Parados registrados, edad 25-44 años</b>	<b>141</b>
% respecto población 25-44 años de la zona o municipio	9,4%
<b>Parados registrados, edad ≥ 45 años</b>	<b>169</b>
% respecto población 45-64 años de la zona o municipio	10,5%
<b>Parados registrados, hombres</b>	<b>125</b>
% respecto población hombres de la zona o municipio	6,8%
<b>Parados registrados, mujeres</b>	<b>218</b>
% respecto población mujeres de la zona o municipio	12,2%

**Parados registrados (28 febrero 2022) [zona/municipio de residencia]** **257**

<b>Parados registrados, edad ≤ 24 años</b>	<b>24</b>
<b>Parados registrados, edad 25-44 años</b>	<b>99</b>
<b>Parados registrados, edad ≥ 45 años</b>	<b>134</b>
<b>Parados registrados, hombres</b>	<b>93</b>
<b>Parados registrados, mujeres</b>	<b>164</b>

**Gráfico comparativo Paro registrado últimos 3 años por Rango de Edad y Sexo**

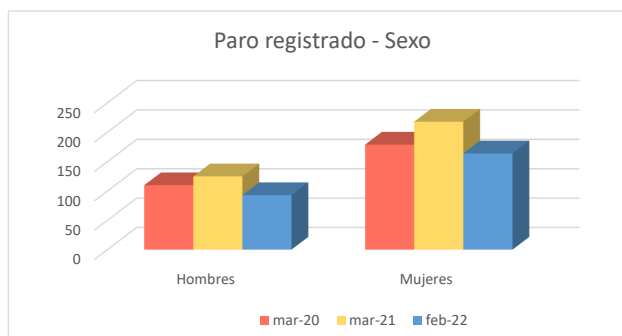
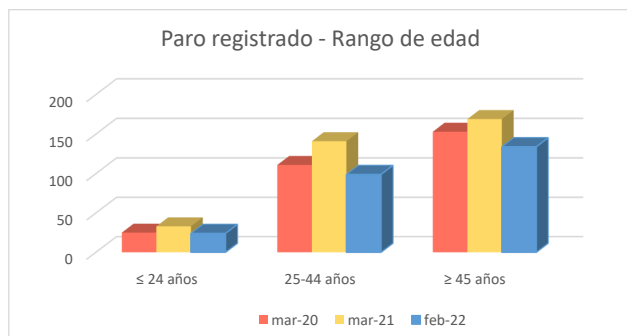

### 1c. Afiliados a la Seguridad Social por municipio de residencia del trabajador

**Total Afiliados a la Seguridad Social**, por ubicación **residencia** (1 enero 2021) **2.167**  
 % sobre el total de la Comunidad de Madrid **0,07%**

Afiliados por intervalo de edad (1/1/2021)	N	%
● Afiliados a la Seguridad Social < 30 años	358	16,5%
● Afiliados a la Seguridad Social 30-49 años	1.127	52,0%
● Afiliados a la Seguridad Social ≥ 50 años	682	31,5%



Afiliados por grupo cotización [régimen general] [1/1/2021]	N	%
● Ingenieros/licenciados afiliados a la Seguridad Social	110	5,1%
● Ingenieros técnicos, peritos y ayudantes titulados afiliados a la Seguridad Social	135	6,2%
● Jefes administrativos y de taller afiliados a la Seguridad Social	107	4,9%
● Ayudantes no titulados afiliados a la Seguridad Social	79	3,6%
● Oficiales administrativos afiliados a la Seguridad Social	198	9,1%
● Subalternos afiliados a la Seguridad Social	85	3,9%
● Auxiliares administrativos afiliados a la Seguridad Social	258	11,9%
● Oficiales de primera y segunda afiliados a la Seguridad Social	301	13,9%
● Oficiales de tercera y especialistas afiliados a la Seguridad Social	160	7,4%
● Peones afiliados a la Seguridad Social	200	9,2%
● Menores de dieciocho años afiliados a la Seguridad Social	1	0,0%
● Afiliados a la Seguridad Social sin grupo de cotización	533	24,6%

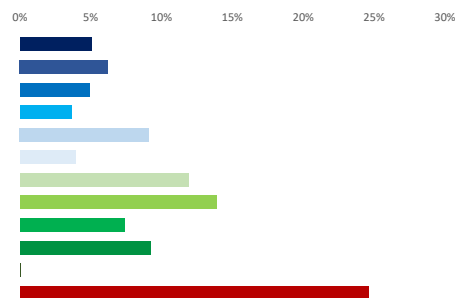

Afiliados por rama de actividad (municipio de residencia) (1/1/2021)	N	%
● Afiliados Seguridad Social, rama agricultura y ganadería	11	0,5%
● Afiliados Seguridad Social, rama minería, industria y energía	318	14,7%
● Afiliados Seguridad Social, rama de construcción	183	8,4%
● Afiliados Seguridad Social, rama de servicios de distribución y hostelería	671	31,0%
● Afiliados Seguridad Social, rama de servicios a empresas y financieros	422	19,5%
● Afiliados Seguridad Social, rama de otros servicios	562	25,9%



### 2. Mercado de trabajo: Tejido productivo de la zona/municipio (UNIDADES PRODUCTIVAS y OCUPADOS de esas Unidades productivas)

#### 2a. Nº total de UNIDADES PRODUCTIVAS situadas en la zona/municipio

**Unidades productivas** [colectivo empresarial] [1 de enero 2021] **814**  
 % sobre el total de la Comunidad de Madrid **0,1%**

#### 2b. Nº de OCUPADOS en las unidades productivas situadas en la zona/municipio

**Nº de ocupados** [Colectivo empresarial] [1 de enero 2021] **2.531**  
 % sobre el total de la Comunidad de Madrid **0,1%**

#### 2c. Evolución del nº total de UNIDADES PRODUCTIVAS y de OCUPADOS situados en la zona/municipio

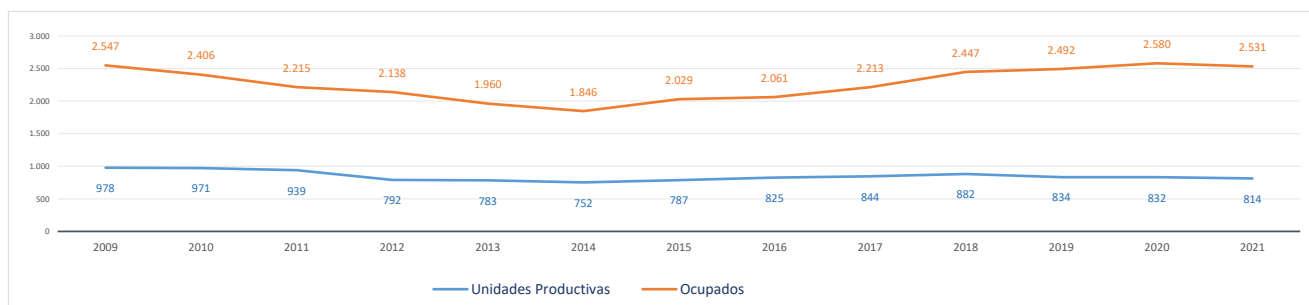

#### Evolución cronológica de las UNIDADES PRODUCTIVAS en el municipio, la zona y la Región

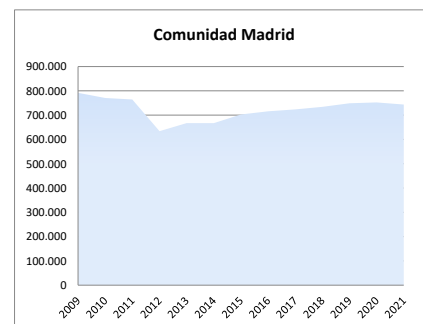
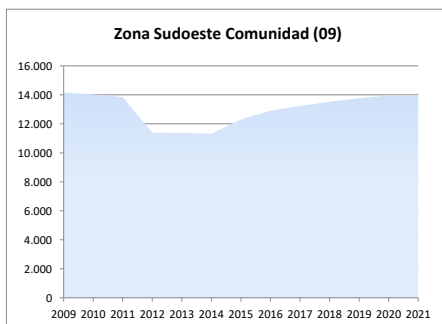
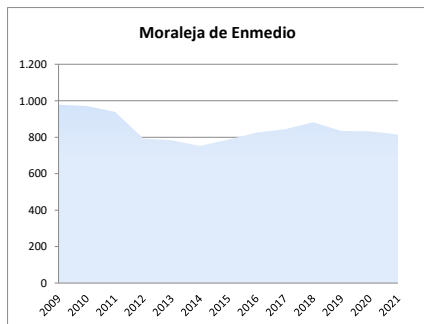



### 2d. Análisis por estrato de empleo

Evolución del nº de UNIDADES PRODUCTIVAS situadas en la zona/municipio, según estrato de empleo 2009-2021 [datos a 1 de enero de cada año]

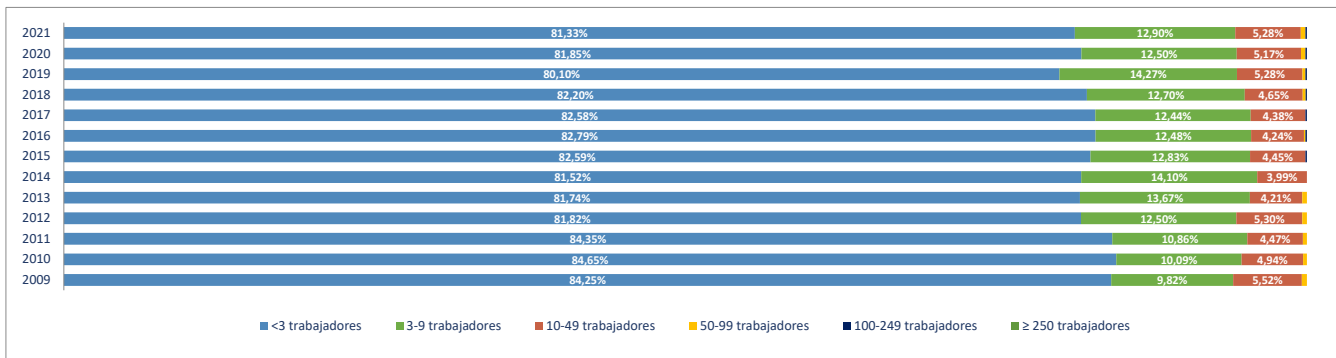

Evolución del nº de OCUPADOS EN LAS UNIDADES PRODUCTIVAS situadas en la zona/municipio, según estrato de empleo 2009-2021 [ a 1 de enero de cada año]

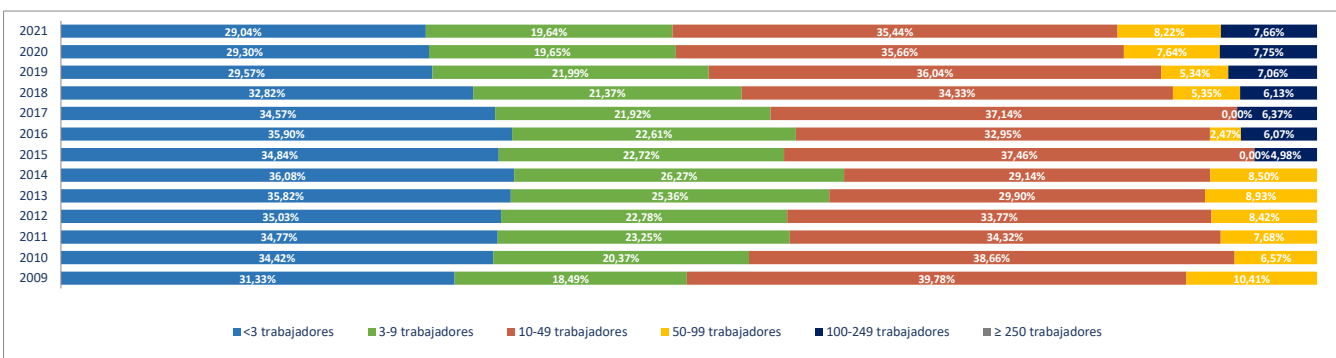

### 2e. Unidades productivas y ocupados por rama de actividad

Total Rama de actividad en 2021 [R-28 Colectivo empresarial]	Unidades product.	%	Ocupados	%
1º Agricultura, ganadería, caza, selvicultura y pesca	11	1,35%	13	0,51%
2º Minería, electricidad y agua	3	0,37%	6	0,24%
3º Industria de la alimentación, bebidas y tabaco	8	0,98%	202	7,98%
4º Industria textil, de la confección, cuero y calzado	9	1,11%	23	0,91%
5º Metálicas básicas e intermedias	69	8,48%	209	8,26%
6º Construcción de maquinaria y equipo mecánico	3	0,37%	4	0,16%
7º Construcción de maquinaria y equipo eléctrico, electrónico y óptico	7	0,86%	43	1,70%
8º Fabricación de material de transporte	0	0,00%	0	0,00%
9º Industria del papel y artes gráficas	16	1,97%	70	2,77%
10º Industria química, coquerías y refino de petróleo	2	0,25%	4	0,16%
11º Fabricación de otros productos minerales no metálicos	6	0,74%	9	0,36%
12º Industria de la madera, el caucho y otras industrias manufactureras	54	6,63%	183	7,23%
13º Construcción	143	17,57%	430	16,99%
14º Comercio mayorista e intermediarios del comercio (exc. vehículos)	73	8,97%	190	7,51%
15º Comercio minorista y comercio y reparación de vehículos	115	14,13%	238	9,40%
16º Hostelería	31	3,81%	92	3,63%
17º Transporte y almacenamiento	75	9,21%	116	4,58%
18º Información y comunicaciones	10	1,23%	78	3,08%
19º Actividades Inmobiliarias	13	1,60%	25	0,99%
20º Actividades profesionales, científicas y técnicas	16	1,97%	31	1,22%
21º Actividades administrativas y servicios auxiliares	30	3,69%	160	6,32%
22º Actividades financieras y de seguros	7	0,86%	12	0,47%
23º Admón pública, defensa, seguridad social y organismos extraterritoriales	1	0,12%	8	0,32%
24º Educación	20	2,46%	126	4,98%
25º Actividades sanitarias y de servicios sociales	20	2,46%	109	4,31%
26º Actividades artísticas, recreativas y de entretenimiento	17	2,09%	70	2,77%
27º Reparación y otros servicios personales	32	3,93%	57	2,25%
28º Actividades asociativas y de los hogares	23	2,83%	23	0,91%

Porcentaje de Unidades productivas y Ocupados por rama de actividad

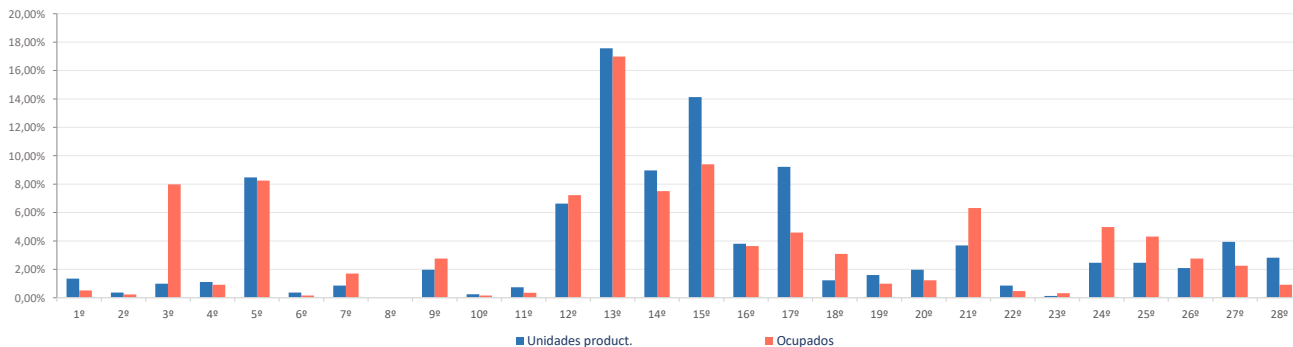

**Ranking 20 actividades económicas con más UNIDADES PRODUCTIVAS** [R-66 Colectivo empresarial] [1 enero 2021]

1ª	Actividades de construcción especializada	103
2ª	Comercio minorista (excepto vehículos)	80
3ª	Comercio mayorista e intermediarios del comercio (exc. vehículos)	73
4ª	Fabricación de productos metálicos, excepto maquinaria y equipo	63
5ª	Construcción general	40
6ª	Comercio y reparación de vehículos	35
7ª	Transporte terrestre de viajeros	35
8ª	Transporte terrestre de mercancías y por tubería	35
9ª	Reparación y otros servicios personales	32
10ª	Servicios de comidas y bebidas	30
11ª	Otras actividades administrativas	23
12ª	Actividades de los hogares	22
13ª	Educación	20
14ª	Actividades sanitarias y de servicios sociales	20
15ª	Fabricación de muebles	19
16ª	Otras industrias manufacturas y reparación de maquinaria y equipo	18
17ª	Actividades artísticas, recreativas y de entretenimiento	17
18ª	Fabricación de productos de caucho y materias plásticas	15
19ª	Actividades Inmobiliarias	13
20ª	Artes gráficas	12

**Comparativa 20 actividades económicas con más UNIDADES PRODUCTIVAS en el municipio, la zona y la Región** [R-66 Colectivo empresarial] [1 enero 2021]

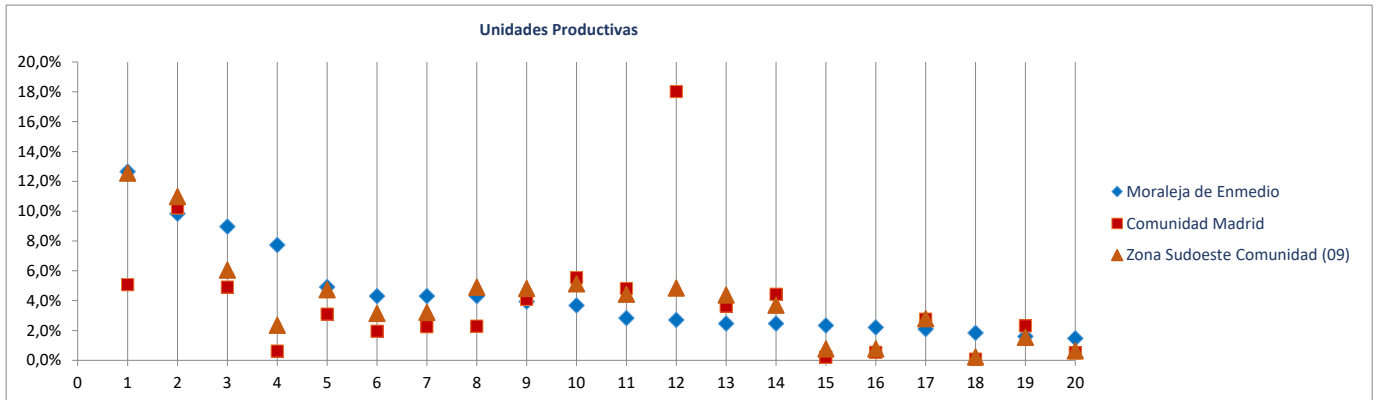

**Ranking 20 actividades económicas con más OCUPADOS** [R-66 Colectivo empresarial] [1 enero 2021]

1ª	Actividades de construcción especializada	277
2ª	Industrias cárnicas	195
3ª	Comercio mayorista e intermediarios del comercio (exc. vehículos)	190
4ª	Comercio minorista (excepto vehículos)	170
5ª	Fabricación de productos metálicos, excepto maquinaria y equipo	167
6ª	Construcción general	153
7ª	Otras actividades administrativas	151
8ª	Educación	126
9ª	Actividades sanitarias y de servicios sociales	109
10ª	Servicios de comidas y bebidas	91
11ª	Fabricación de muebles	88
12ª	Actividades de cine, video, TV, radio, grabación y edición de sonido	75
13ª	Actividades artísticas, recreativas y de entretenimiento	70
14ª	Comercio y reparación de vehículos	68
15ª	Transporte terrestre de mercancías y por tubería	68
16ª	Artes gráficas	66
17ª	Reparación y otros servicios personales	57
18ª	Fabricación de productos de caucho y materias plásticas	50
19ª	Metalurgia; fabricación de productos de hierro, acero y ferroaleaciones	42
20ª	Otras industrias manufacturas y reparación de maquinaria y equipo	42

**Comparativa 20 actividades económicas con más OCUPADOS en el municipio, la zona y la Región** [R66 - Colectivo empresarial] [1 enero 2021]

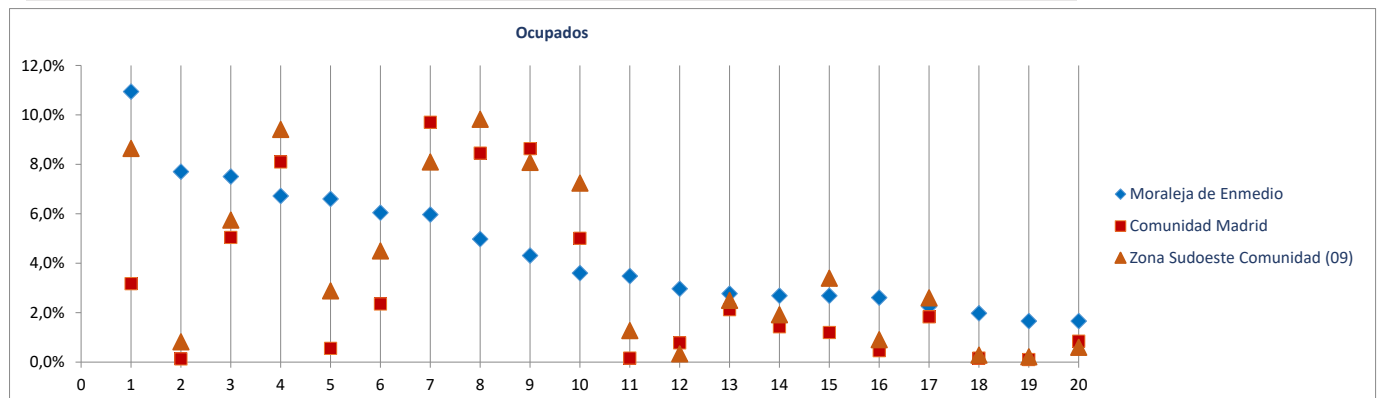

Radiografía de las zonas NUTS4 madrileñas

**BLOQUE 1. Datos geográficos y demográficos**

**Zona Sudoeste Comunidad (09)**

El Álamo, Aldea del Fresno, Arroyomolinos, Batres, Casarrubuelos, Cubas de la Sagra, Griñón, Moraleja de Enmedio, Navalcarnero, Quijorna, Serranillos del Valle, Sevilla la Nueva, Torrejón de la Calzada, Torrejón de Velasco, Villa del Prado, Villamanta, Villamantilla, Villanueva de Perales



# Navalcarnero

Superficie (Km <sup>2</sup> )	100,9
Densidad de población (1 enero 2021) [habitantes/km2]	304

Evolución 2009-2021 de la población empadronada [personas] [datos a 1 de enero de cada año]

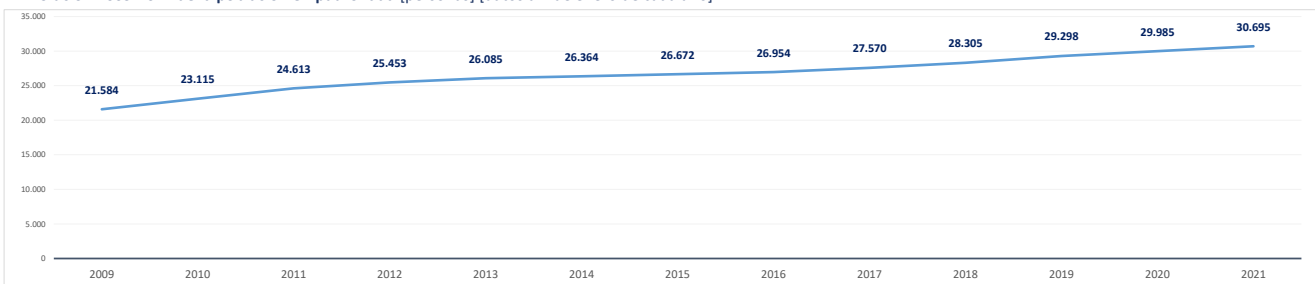

Población empadronada (1 enero 2021) [personas]	30.695
Edad media de la población (2020) [años]	37,5

Población 16-30 años (1 enero 2021) [personas]	4.633
[% respecto del total de la población]	15,1%
Población extranjera (1 enero 2021) [personas]	3.574
[% respecto del total de la población]	11,6%

Grado de juventud de la población (población ≤ 15 años) (1 enero 2021) [%]	20,5%	Nut: 20,1%	CM: 14,7%
Grado de envejecimiento de la población (población ≥ 65 años) (1 enero 2021) [%]	11,8%	Nut: 11,8%	CM: 18,0%
Proporción de dependencia (1 enero 2021) [ratio:(poblac ≤15 años+≥65 años)/(poblac 16-64 años)]	0,48	Nut: 0,47	CM: 0,49
Proporción de reemplazamiento (1 enero 2021) [ratio: (población 16-40 años) / (población 41-65 años)]	0,80	Nut: 0,75	CM: 0,79

Crecimiento de la población empadronada [%] [enero 2020-enero 2021]	2,4%
Crecimiento vegetativo (2019) [número] [nacimientos - defunciones]	164
Emigraciones al resto de Comunidades Autónomas (2020) [número de bajas en el Padrón en la CM]	519
Saldo migratorio (2020) [número: inmigración - emigración.]	672

Evolución 2007-2020 de la edad media de la población [años] [datos a 1 de enero de cada año]

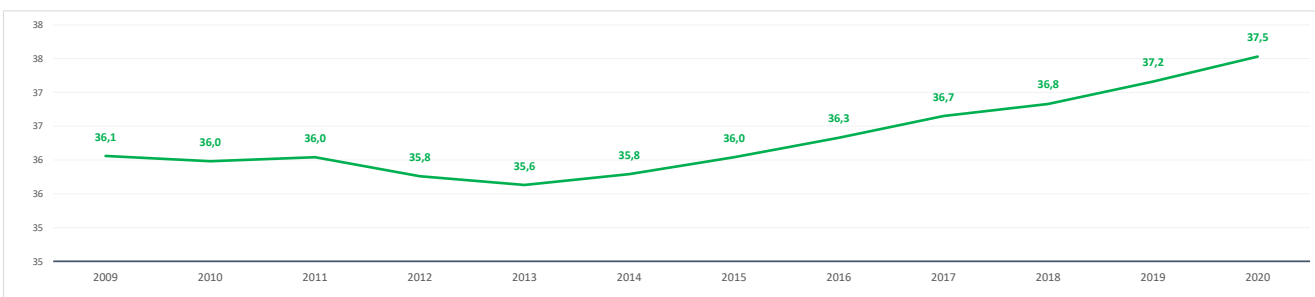

Evolución 2009-2021 de la población ≤ 15 años y ≥ 65 años [%] [datos a 1 de enero de cada año]

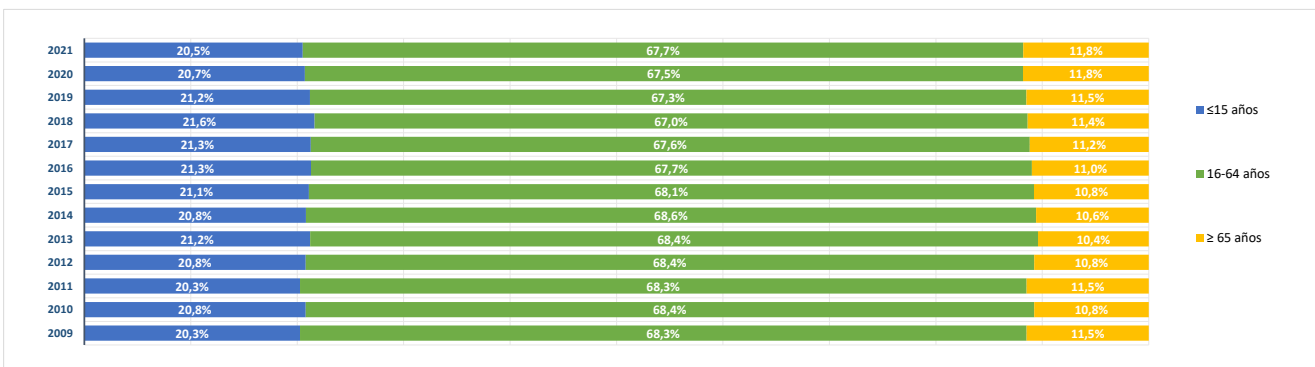

**BLOQUE 2. Mercado de trabajo y tejido productivo**

**Zona Sudoeste Comunidad (09)**

El Álamo, Aldea del Fresno, Arroyomolinos, Batres, Casarrubuelos, Cubas de la Sagra, Griñón, Moraleja de Enmedio, Navalcarnero, Quijorna, Serranillos del Valle, Sevilla la Nueva, Torrejón de la Calzada, Torrejón de Velasco, Villa del Prado, Villamanta, Villamantilla, Villanueva de Perales



# Navalcarnero

**1. Mercado de trabajo: datos sobre trabajadores RESIDENTES en la zona/municipio**

**1a. Población de 16 a 64 años**

**Población de 16-64 años [potencialmente activa] [Padrón municipal] [1 de enero 2021]** **20.451**  
 % sobre el total de la Comunidad de Madrid **0,5%**

**Evolución de la población de 16-64 años [en la zona o municipio de residencia]**

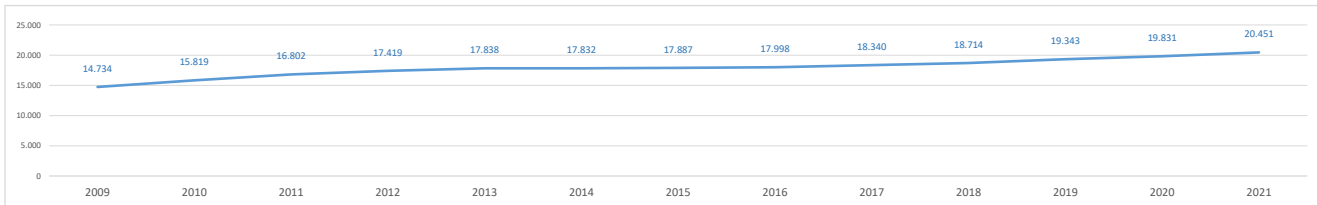

**1b. Paro registrado**

**Evolución del número de parados registrados (en la zona o municipio de residencia) [Datos a 31 de marzo]**

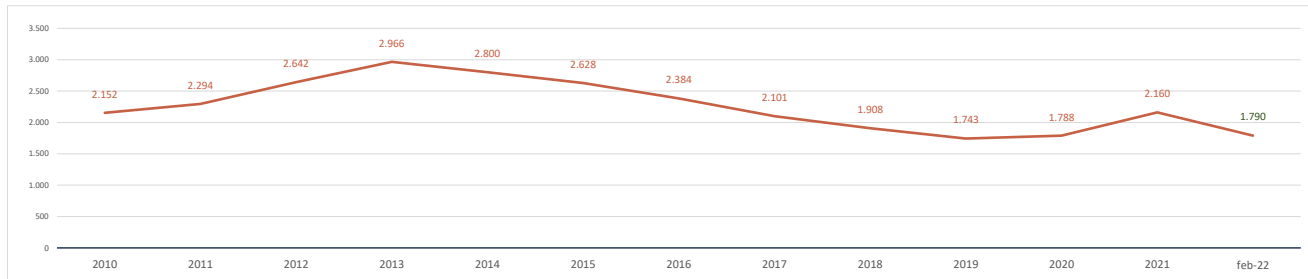

**Parados registrados (31 marzo 2021) [zona/municipio de residencia]** **2.160**  
 % respecto población 16-64 años de la zona o municipio **10,6%**

<b>Parados registrados, edad ≤ 24 años</b>	<b>206</b>
% respecto población 16-24 años de la zona o municipio	7,3%
<b>Parados registrados, edad 25-44 años</b>	<b>1.006</b>
% respecto población 25-44 años de la zona o municipio	10,6%
<b>Parados registrados, edad ≥ 45 años</b>	<b>948</b>
% respecto población 45-64 años de la zona o municipio	11,6%
<b>Parados registrados, hombres</b>	<b>827</b>
% respecto población hombres de la zona o municipio	8,1%
<b>Parados registrados, mujeres</b>	<b>1.333</b>
% respecto población mujeres de la zona o municipio	13,0%

**Parados registrados (28 febrero 2022) [zona/municipio de residencia]** **1.790**

<b>Parados registrados, edad ≤ 24 años</b>	<b>153</b>
<b>Parados registrados, edad 25-44 años</b>	<b>789</b>
<b>Parados registrados, edad ≥ 45 años</b>	<b>848</b>
<b>Parados registrados, hombres</b>	<b>696</b>
<b>Parados registrados, mujeres</b>	<b>1.094</b>

**Gráfico comparativo Paro registrado últimos 3 años por Rango de Edad y Sexo**

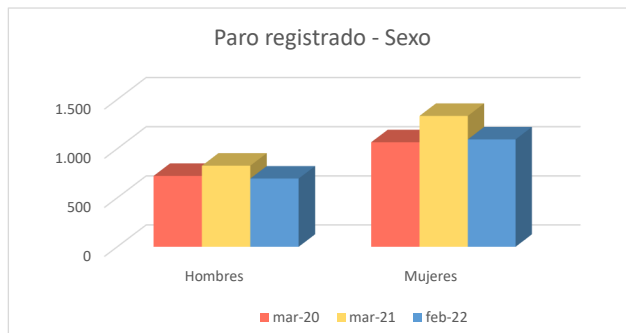
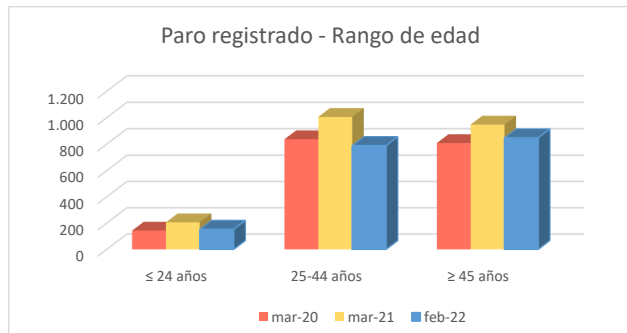

**1c. Afiliados a la Seguridad Social por municipio de residencia del trabajador**

**Total Afiliados a la Seguridad Social**, por ubicación **residencia** (1 enero 2021) **10.830**  
 % sobre el total de la Comunidad de Madrid **0,33%**

Afiliados por intervalo de edad (1/1/2021)	N	%
Afiliados a la Seguridad Social < 30 años	1.503	13,9%
Afiliados a la Seguridad Social 30-49 años	6.242	57,6%
Afiliados a la Seguridad Social ≥ 50 años	3.085	28,5%



Afiliados por grupo cotización [régimen general] [1/1/2021]	N	%
Ingenieros/licenciados afiliados a la Seguridad Social	774	7,1%
Ingenieros técnicos, peritos y ayudantes titulados afiliados a la Seguridad Social	734	6,8%
Jefes administrativos y de taller afiliados a la Seguridad Social	486	4,5%
Ayudantes no titulados afiliados a la Seguridad Social	411	3,8%
Oficiales administrativos afiliados a la Seguridad Social	1.135	10,5%
Subalternos afiliados a la Seguridad Social	608	5,6%
Auxiliares administrativos afiliados a la Seguridad Social	1.454	13,4%
Oficiales de primera y segunda afiliados a la Seguridad Social	1.419	13,1%
Oficiales de tercera y especialistas afiliados a la Seguridad Social	687	6,3%
Peones afiliados a la Seguridad Social	1.100	10,2%
Menores de dieciocho años afiliados a la Seguridad Social	1	0,0%
Afiliados a la Seguridad Social sin grupo de cotización	2.021	18,7%

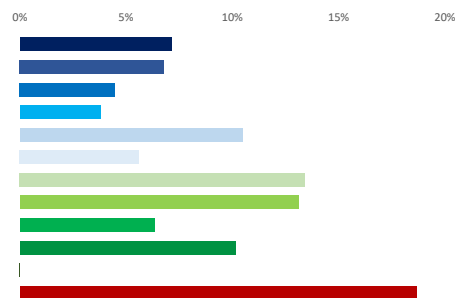

Afiliados por rama de actividad (municipio de residencia) (1/1/2021)	N	%
Afiliados Seguridad Social, rama agricultura y ganadería	61	0,6%
Afiliados Seguridad Social, rama minería, industria y energía	836	7,7%
Afiliados Seguridad Social, rama de construcción	948	8,8%
Afiliados Seguridad Social, rama de servicios de distribución y hostelería	3.246	30,0%
Afiliados Seguridad Social, rama de servicios a empresas y financieros	2.402	22,2%
Afiliados Seguridad Social, rama de otros servicios	3.337	30,8%



**2. Mercado de trabajo: Tejido productivo de la zona/municipio (UNIDADES PRODUCTIVAS y OCUPADOS de esas Unidades productivas)**

**2a. Nº total de UNIDADES PRODUCTIVAS situadas en la zona/municipio**

**Unidades productivas** [colectivo empresarial] [1 de enero 2021] **2.426**  
 % sobre el total de la Comunidad de Madrid **0,3%**

**2b. Nº de OCUPADOS en las unidades productivas situadas en la zona/municipio**

**Nº de ocupados** [Colectivo empresarial] [1 de enero 2021] **9.023**  
 % sobre el total de la Comunidad de Madrid **0,3%**

**2c. Evolución del nº total de UNIDADES PRODUCTIVAS y de OCUPADOS situados en la zona/municipio**

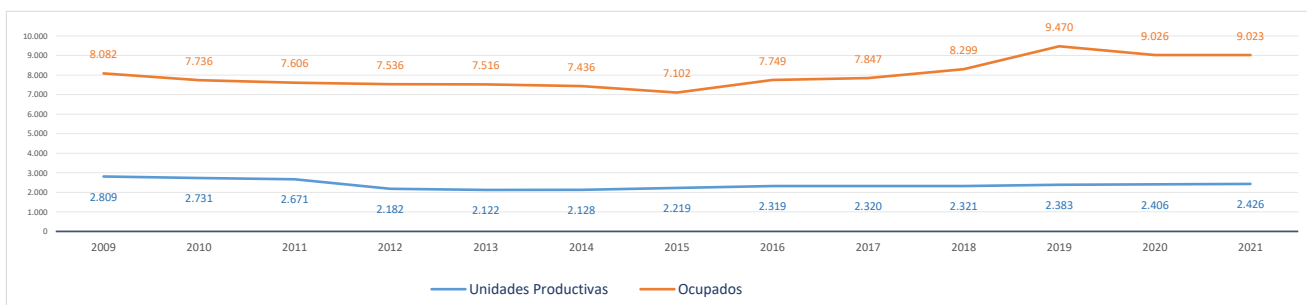

**Evolución cronológica de las UNIDADES PRODUCTIVAS en el municipio, la zona y la Región**

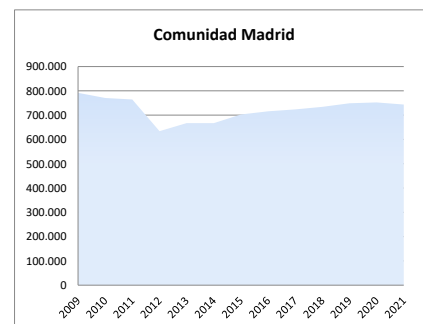
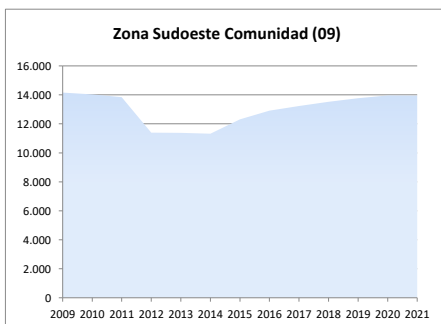
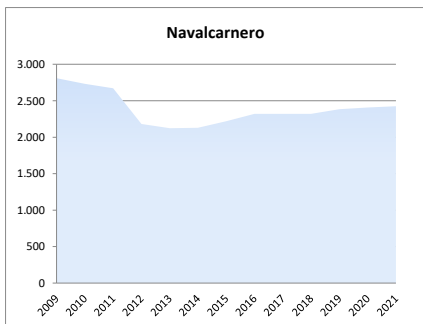

### 2d. Análisis por estrato de empleo

Evolución del nº de UNIDADES PRODUCTIVAS situadas en la zona/municipio, según estrato de empleo 2009-2021 [datos a 1 de enero de cada año]

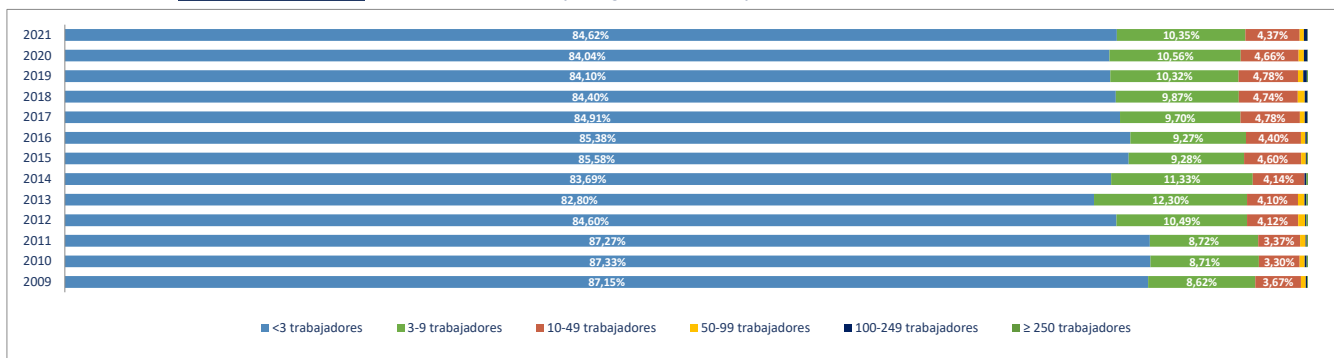

Evolución del nº de OCUPADOS EN LAS UNIDADES PRODUCTIVAS situadas en la zona/municipio, según estrato de empleo 2009-2021 [ a 1 de enero de cada año]

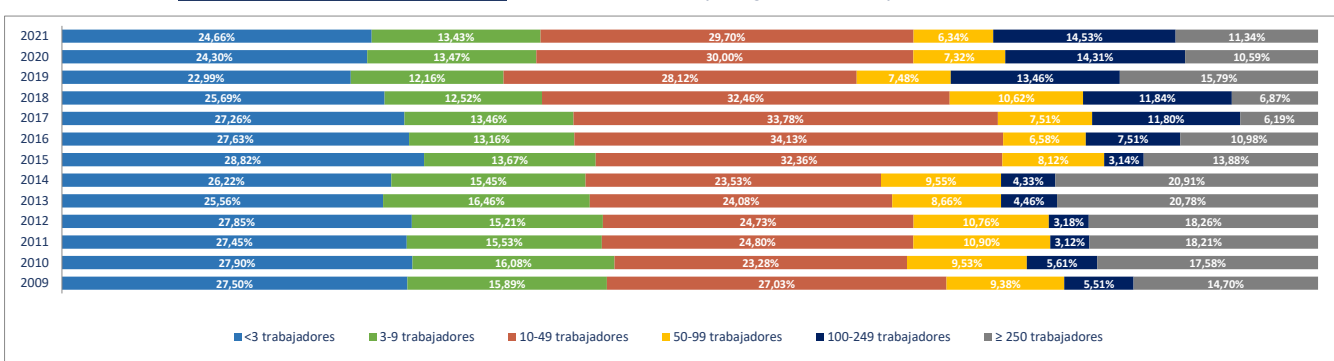

### 2e. Unidades productivas y ocupados por rama de actividad

Total Rama de actividad en 2021 [R-28 Colectivo empresarial]	Unidades product.	%	Ocupados	%
1ª Agricultura, ganadería, caza, selvicultura y pesca	45	1,85%	76	0,84%
2ª Minería, electricidad y agua	3	0,12%	17	0,19%
3ª Industria de la alimentación, bebidas y tabaco	24	0,99%	78	0,86%
4ª Industria textil, de la confección, cuero y calzado	12	0,49%	34	0,38%
5ª Metálicas básicas e intermedias	49	2,02%	112	1,24%
6ª Construcción de maquinaria y equipo mecánico	6	0,25%	66	0,73%
7ª Construcción de maquinaria y equipo eléctrico, electrónico y óptico	2	0,08%	37	0,41%
8ª Fabricación de material de transporte	4	0,16%	23	0,25%
9ª Industria del papel y artes gráficas	14	0,58%	73	0,81%
10ª Industria química, coquerías y refino de petróleo	2	0,08%	4	0,04%
11ª Fabricación de otros productos minerales no metálicos	8	0,33%	70	0,78%
12ª Industria de la madera, el caucho y otras industrias manufactureras	39	1,61%	113	1,25%
13ª Construcción	452	18,63%	944	10,46%
14ª Comercio mayorista e intermediarios del comercio (exc. vehículos)	105	4,33%	251	2,78%
15ª Comercio minorista y comercio y reparación de vehículos	361	14,88%	807	8,94%
16ª Hostelería	153	6,31%	412	4,57%
17ª Transporte y almacenamiento	218	8,99%	553	6,13%
18ª Información y comunicaciones	50	2,06%	63	0,70%
19ª Actividades Inmobiliarias	37	1,53%	69	0,76%
20ª Actividades profesionales, científicas y técnicas	147	6,06%	224	2,48%
21ª Actividades administrativas y servicios auxiliares	131	5,40%	1.937	21,47%
22ª Actividades financieras y de seguros	52	2,14%	108	1,20%
23ª Admón pública, defensa, seguridad social y organismos extraterritoriales	8	0,33%	686	7,60%
24ª Educación	83	3,42%	736	8,16%
25ª Actividades sanitarias y de servicios sociales	117	4,82%	996	11,04%
26ª Actividades artísticas, recreativas y de entretenimiento	62	2,56%	195	2,16%
27ª Reparación y otros servicios personales	122	5,03%	190	2,11%
28ª Actividades asociativas y de los hogares	120	4,95%	149	1,65%

Porcentaje de Unidades productivas y Ocupados por rama de actividad

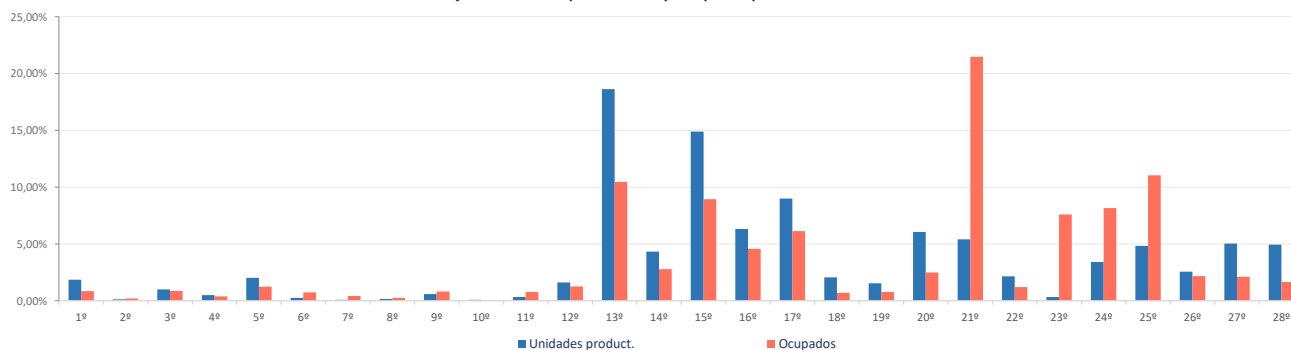

**Ranking 20 actividades económicas con más UNIDADES PRODUCTIVAS** [R-66 Colectivo empresarial] [1 enero 2021]

1ª	Actividades de construcción especializada	342
2ª	Comercio minorista (excepto vehículos)	290
3ª	Servicios de comidas y bebidas	143
4ª	Reparación y otros servicios personales	122
5ª	Transporte terrestre de mercancías y por tubería	120
6ª	Otras actividades administrativas	118
7ª	Actividades sanitarias y de servicios sociales	117
8ª	Actividades de los hogares	116
9ª	Construcción general	110
10ª	Comercio mayorista e intermediarios del comercio (exc. vehículos)	105
11ª	Educación	83
12ª	Transporte terrestre de viajeros	72
13ª	Comercio y reparación de vehículos	71
14ª	Actividades artísticas, recreativas y de entretenimiento	62
15ª	Actividades jurídicas y de contabilidad	54
16ª	Agricultura, ganadería, caza, selvicultura y pesca	45
17ª	Otras actividades profesionales	42
18ª	Actividades auxiliares a los servicios financieros y a los seguros	41
19ª	Fabricación de productos metálicos, excepto maquinaria y equipo	39
20ª	Actividades Inmobiliarias	37

**Comparativa 20 actividades económicas con más UNIDADES PRODUCTIVAS en el municipio, la zona y la Región** [R-66 Colectivo empresarial] [1 enero 2021]

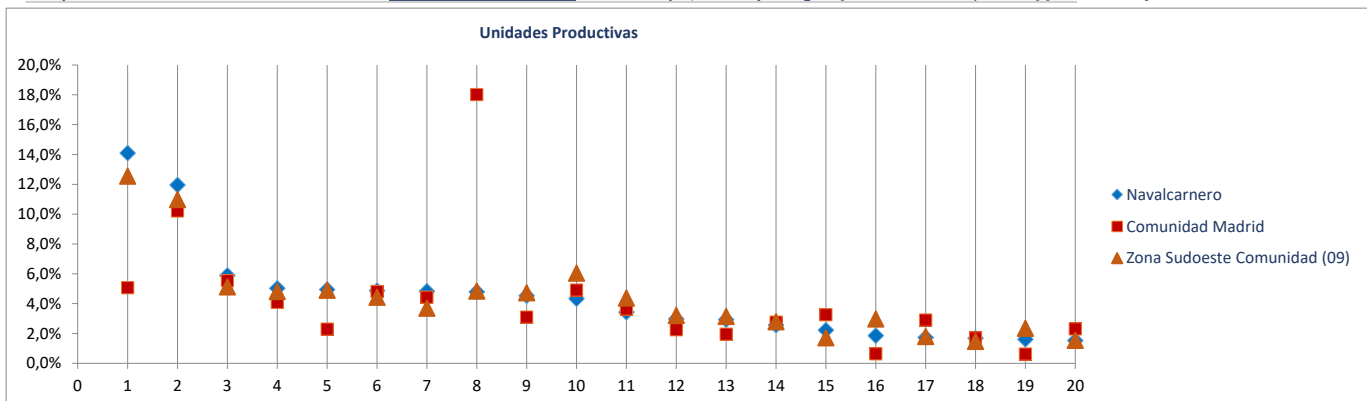

**Ranking 20 actividades económicas con más OCUPADOS** [R-66 Colectivo empresarial] [1 enero 2021]

1ª	Otras actividades administrativas	1.916
2ª	Actividades sanitarias y de servicios sociales	996
3ª	Educación	736
4ª	Admón pública, defensa, seguridad social y organismos extraterritoriales	686
5ª	Comercio minorista (excepto vehículos)	662
6ª	Actividades de construcción especializada	630
7ª	Servicios de comidas y bebidas	388
8ª	Construcción general	314
9ª	Transporte terrestre de mercancías y por tubería	296
10ª	Comercio mayorista e intermediarios del comercio (exc. vehículos)	251
11ª	Actividades artísticas, recreativas y de entretenimiento	195
12ª	Reparación y otros servicios personales	190
13ª	Comercio y reparación de vehículos	145
14ª	Actividades de los hogares	125
15ª	Transporte terrestre de viajeros	114
16ª	Servicios anexos al transporte	111
17ª	Actividades jurídicas y de contabilidad	104
18ª	Fabricación de productos metálicos, excepto maquinaria y equipo	92
19ª	Agricultura, ganadería, caza, selvicultura y pesca	76
20ª	Artes gráficas	73

**Comparativa 20 actividades económicas con más OCUPADOS en el municipio, la zona y la Región** [R66 - Colectivo empresarial] [1 enero 2021]

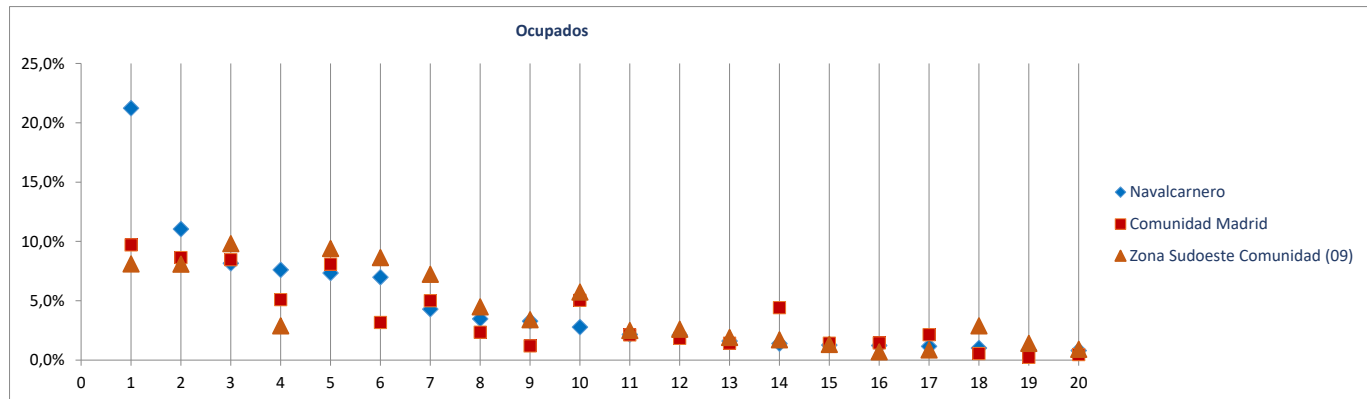

Radiografía de las zonas NUTS4 madrileñas

**BLOQUE 1. Datos geográficos y demográficos**

**Zona Sudoeste Comunidad (09)**

El Álamo, Aldea del Fresno, Arroyomolinos, Batres, Casarrubuelos, Cubas de la Sagra, Griñón, Moraleja de Enmedio, Navalcarnero, Quijorna, Serranillos del Valle, Sevilla la Nueva, Torrejón de la Calzada, Torrejón de Velasco, Villa del Prado, Villamanta, Villamantilla, Villanueva de Perales

**Quijorna**



Superficie (Km <sup>2</sup> )	25,7
Densidad de población (1 enero 2021) [habitantes/km2]	140

Evolución 2009-2021 de la población empadronada [personas] [datos a 1 de enero de cada año]

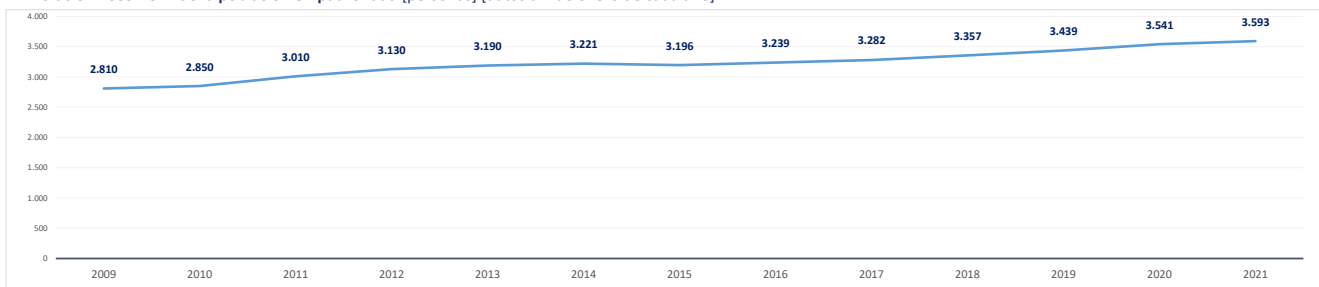

Población empadronada (1 enero 2021) [personas]	3.593
Edad media de la población (2020) [años]	38,2

Población 16-30 años (1 enero 2021) [personas]	612
[% respecto del total de la población]	17,0%
Población extranjera (1 enero 2021) [personas]	458
[% respecto del total de la población]	12,8%

Grado de juventud de la población (población ≤ 15 años) (1 enero 2021) [%]	18,9%	Nut: 20,1%	CM: 14,7%
Grado de envejecimiento de la población (población ≥ 65 años) (1 enero 2021) [%]	12,6%	Nut: 11,8%	CM: 18,0%
Proporción de dependencia (1 enero 2021) [ratio:(poblac ≤15 años+≥65 años)/(poblac 16-64 años)]	0,46	Nut: 0,47	CM: 0,49
Proporción de reemplazamiento (1 enero 2021) [ratio: (población 16-40 años) / (población 41-65 años)]	0,73	Nut: 0,75	CM: 0,79

Crecimiento de la población empadronada [%] [enero 2020-enero 2021]	1,5%
Crecimiento vegetativo (2019) [número] [nacimientos - defunciones]	12
Emigraciones al resto de Comunidades Autónomas (2020) [número de bajas en el Padrón en la CM]	38
Saldo migratorio (2020) [número: inmigración - emigración.]	59

Evolución 2007-2020 de la edad media de la población [años] [datos a 1 de enero de cada año]

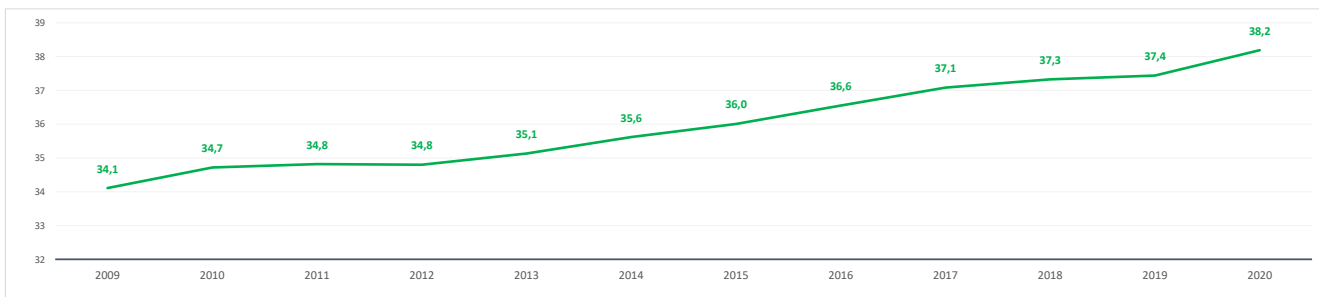

Evolución 2009-2021 de la población ≤ 15 años y ≥ 65 años [%] [datos a 1 de enero de cada año]

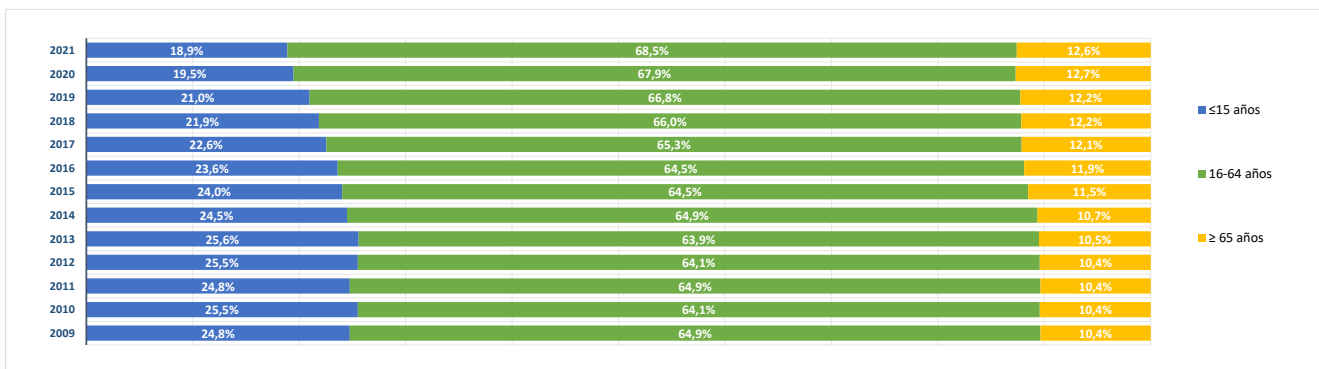



**BLOQUE 2. Mercado de trabajo y tejido productivo**

**Zona Sudoeste Comunidad (09)**

El Álamo, Aldea del Fresno, Arroyomolinos, Batres, Casarrubuelos, Cubas de la Sagra, Griñón, Moraleja de Enmedio, Navalcarnero, Quijorna, Serranillos del Valle, Sevilla la Nueva, Torrejón de la Calzada, Torrejón de Velasco, Villa del Prado, Villamanta, Villamantilla, Villanueva de Perales



# Quijorna

**1. Mercado de trabajo: datos sobre trabajadores RESIDENTES en la zona/municipio**

**1a. Población de 16 a 64 años**

**Población de 16-64 años [potencialmente activa] [Padrón municipal] [1 de enero 2021]** **2.409**  
 % sobre el total de la Comunidad de Madrid **0,1%**

**Evolución de la población de 16-64 años [en la zona o municipio de residencia]**

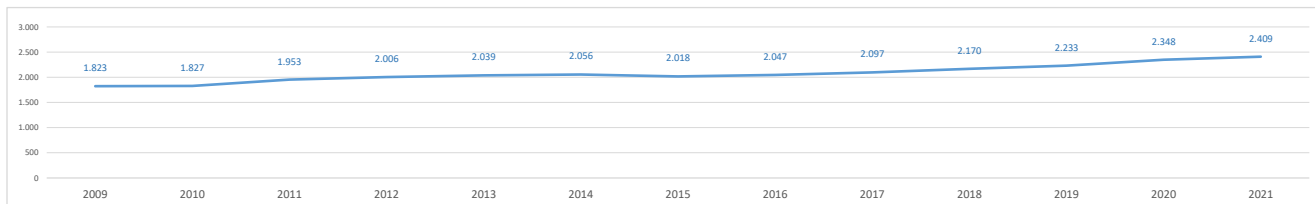

**1b. Paro registrado**

**Evolución del número de parados registrados (en la zona o municipio de residencia) [Datos a 31 de marzo]**

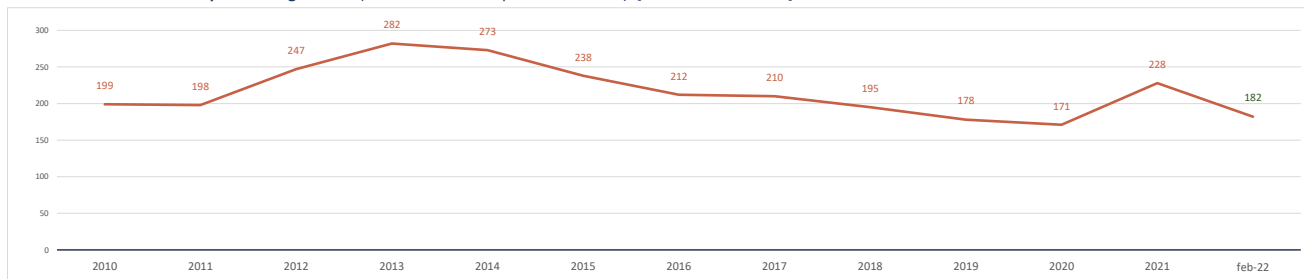

**Parados registrados (31 marzo 2021) [zona/municipio de residencia]** **228**  
 % respecto población 16-64 años de la zona o municipio **9,5%**

<b>Parados registrados, edad ≤ 24 años</b>	<b>18</b>
% respecto población 16-24 años de la zona o municipio	4,1%
<b>Parados registrados, edad 25-44 años</b>	<b>84</b>
% respecto población 25-44 años de la zona o municipio	9,6%
<b>Parados registrados, edad ≥ 45 años</b>	<b>126</b>
% respecto población 45-64 años de la zona o municipio	11,5%
<b>Parados registrados, hombres</b>	<b>93</b>
% respecto población hombres de la zona o municipio	7,7%
<b>Parados registrados, mujeres</b>	<b>135</b>
% respecto población mujeres de la zona o municipio	11,3%

**Parados registrados (28 febrero 2022) [zona/municipio de residencia]** **182**

<b>Parados registrados, edad ≤ 24 años</b>	<b>13</b>
<b>Parados registrados, edad 25-44 años</b>	<b>63</b>
<b>Parados registrados, edad ≥ 45 años</b>	<b>106</b>
<b>Parados registrados, hombres</b>	<b>69</b>
<b>Parados registrados, mujeres</b>	<b>113</b>

**Gráfico comparativo Paro registrado últimos 3 años por Rango de Edad y Sexo**

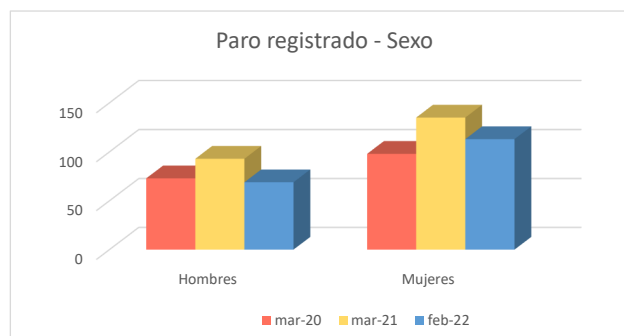
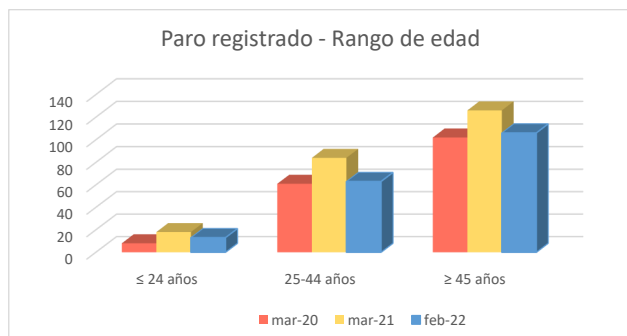

**1c. Afiliados a la Seguridad Social por municipio de residencia del trabajador**

**Total Afiliados a la Seguridad Social, por ubicación residencia (1 enero 2021)** **1.340**  
0,04%  
% sobre el total de la Comunidad de Madrid

Afiliados por intervalo de edad (1/1/2021)	N	%
● Afiliados a la Seguridad Social < 30 años	180	13,4%
● Afiliados a la Seguridad Social 30-49 años	715	53,4%
● Afiliados a la Seguridad Social ≥ 50 años	445	33,2%



Afiliados por grupo cotización [régimen general] [1/1/2021]	N	%
● Ingenieros/licenciados afiliados a la Seguridad Social	126	9,4%
● Ingenieros técnicos, peritos y ayudantes titulados afiliados a la Seguridad Social	89	6,6%
● Jefes administrativos y de taller afiliados a la Seguridad Social	65	4,9%
● Ayudantes no titulados afiliados a la Seguridad Social	58	4,3%
● Oficiales administrativos afiliados a la Seguridad Social	133	9,9%
● Subalternos afiliados a la Seguridad Social	74	5,5%
● Auxiliares administrativos afiliados a la Seguridad Social	174	13,0%
● Oficiales de primera y segunda afiliados a la Seguridad Social	150	11,2%
● Oficiales de tercera y especialistas afiliados a la Seguridad Social	71	5,3%
● Peones afiliados a la Seguridad Social	94	7,0%
● Menores de dieciocho años afiliados a la Seguridad Social	0	0,0%
● Afiliados a la Seguridad Social sin grupo de cotización	306	22,8%

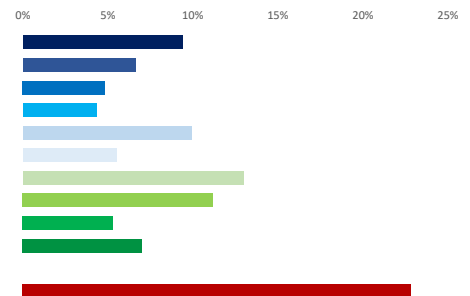

Afiliados por rama de actividad (municipio de residencia) (1/1/2021)	N	%
● Afiliados Seguridad Social, rama agricultura y ganadería	15	1,1%
● Afiliados Seguridad Social, rama minería, industria y energía	56	4,2%
● Afiliados Seguridad Social, rama de construcción	94	7,0%
● Afiliados Seguridad Social, rama de servicios de distribución y hostelería	373	27,8%
● Afiliados Seguridad Social, rama de servicios a empresas y financieros	312	23,3%
● Afiliados Seguridad Social, rama de otros servicios	490	36,6%

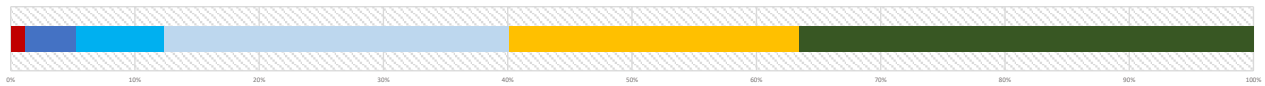

**2. Mercado de trabajo: Tejido productivo de la zona/municipio (UNIDADES PRODUCTIVAS y OCUPADOS de esas Unidades productivas)**

**2a. Nº total de UNIDADES PRODUCTIVAS situadas en la zona/municipio**

**Unidades productivas [colectivo empresarial] [1 de enero 2021]** **291**  
0,0%  
% sobre el total de la Comunidad de Madrid

**2b. Nº de OCUPADOS en las unidades productivas situadas en la zona/municipio**

**Nº de ocupados [Colectivo empresarial] [1 de enero 2021]** **542**  
0,0%  
% sobre el total de la Comunidad de Madrid

**2c. Evolución del nº total de UNIDADES PRODUCTIVAS y de OCUPADOS situados en la zona/municipio**

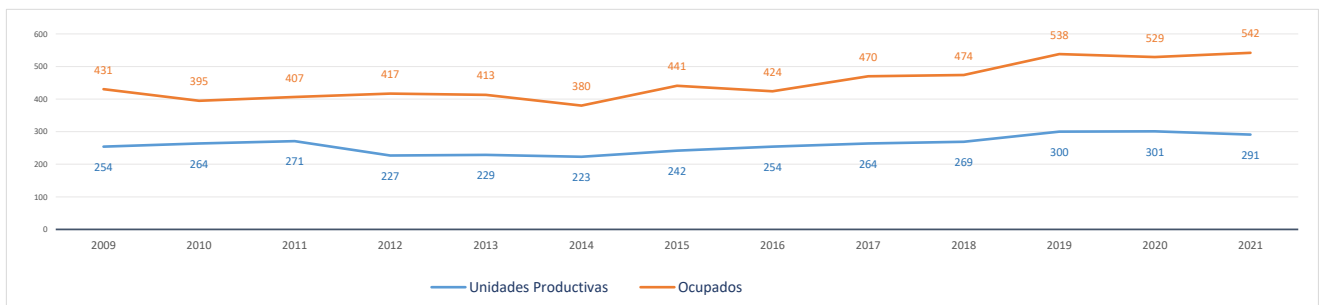

**Evolución cronológica de las UNIDADES PRODUCTIVAS en el municipio, la zona y la Región**

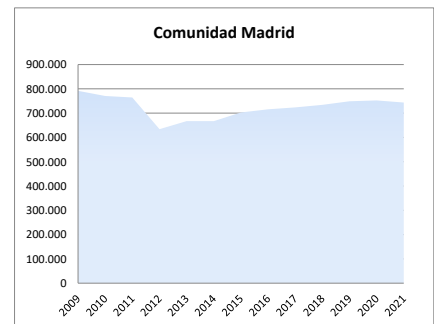
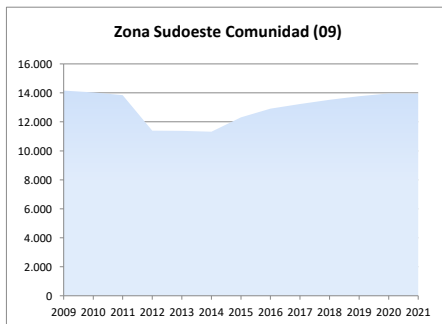
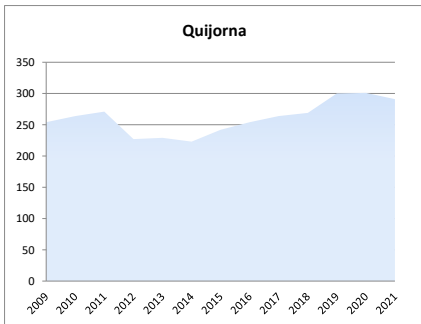

### 2d. Análisis por estrato de empleo

Evolución del nº de UNIDADES PRODUCTIVAS situadas en la zona/municipio, según estrato de empleo 2009-2021 [datos a 1 de enero de cada año]

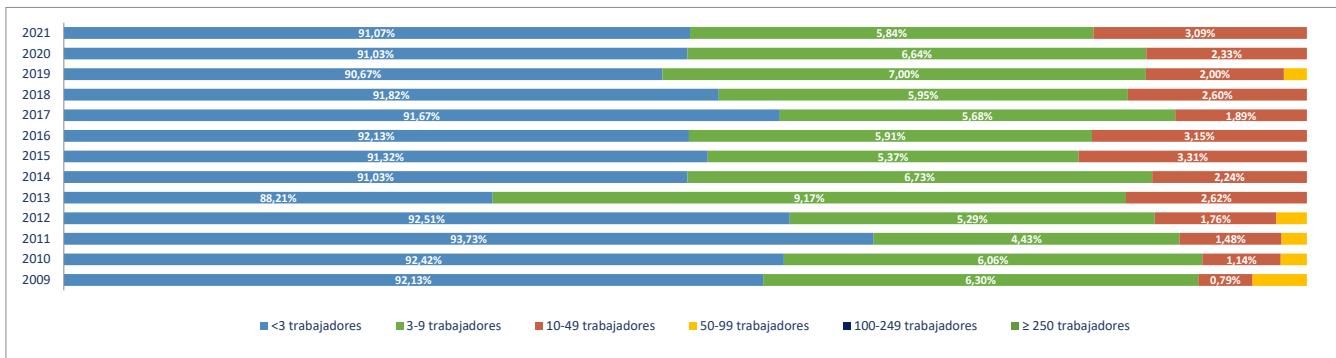

Evolución del nº de OCUPADOS EN LAS UNIDADES PRODUCTIVAS situadas en la zona/municipio, según estrato de empleo 2009-2021 [ a 1 de enero de cada año]

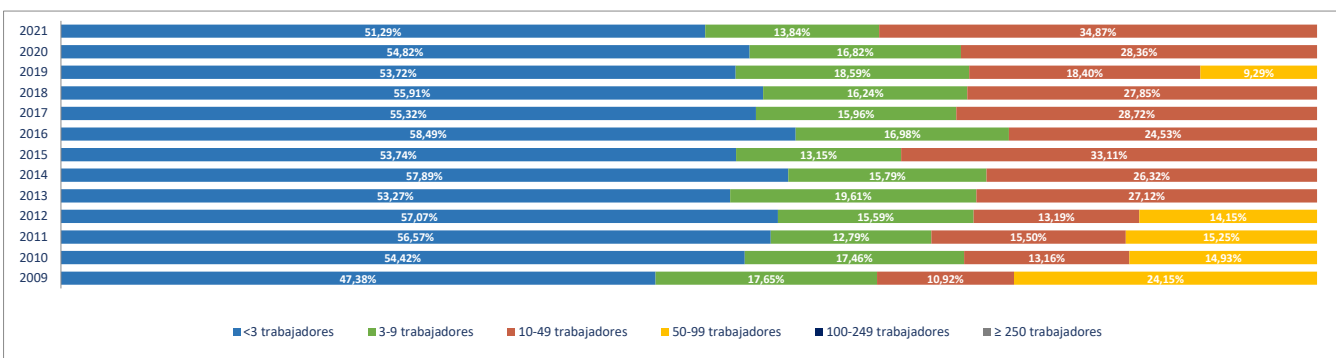

### 2e. Unidades productivas y ocupados por rama de actividad

Total Rama de actividad en 2021 [R-28 Colectivo empresarial]	Unidades product.	%	Ocupados	%
1º Agricultura, ganadería, caza, selvicultura y pesca	11	3,78%	18	3,32%
2º Minería, electricidad y agua	2	0,69%	3	0,55%
3º Industria de la alimentación, bebidas y tabaco	2	0,69%	2	0,37%
4º Industria textil, de la confección, cuero y calzado	0	0,00%	0	0,00%
5º Metálicas básicas e intermedias	1	0,34%	1	0,18%
6º Construcción de maquinaria y equipo mecánico	0	0,00%	0	0,00%
7º Construcción de maquinaria y equipo eléctrico, electrónico y óptico	0	0,00%	0	0,00%
8º Fabricación de material de transporte	0	0,00%	0	0,00%
9º Industria del papel y artes gráficas	1	0,34%	1	0,18%
10º Industria química, coquerías y refino de petróleo	0	0,00%	0	0,00%
11º Fabricación de otros productos minerales no metálicos	0	0,00%	0	0,00%
12º Industria de la madera, el caucho y otras industrias manufactureras	1	0,34%	1	0,18%
13º Construcción	36	12,37%	86	15,87%
14º Comercio mayorista e intermediarios del comercio (exc. vehículos)	21	7,22%	27	4,98%
15º Comercio minorista y comercio y reparación de vehículos	30	10,31%	37	6,83%
16º Hostelería	13	4,47%	20	3,69%
17º Transporte y almacenamiento	31	10,65%	42	7,75%
18º Información y comunicaciones	4	1,37%	4	0,74%
19º Actividades Inmobiliarias	3	1,03%	3	0,55%
20º Actividades profesionales, científicas y técnicas	31	10,65%	33	6,09%
21º Actividades administrativas y servicios auxiliares	16	5,50%	17	3,14%
22º Actividades financieras y de seguros	4	1,37%	8	1,48%
23º Admón pública, defensa, seguridad social y organismos extraterritoriales	1	0,34%	8	1,48%
24º Educación	9	3,09%	62	11,44%
25º Actividades sanitarias y de servicios sociales	14	4,81%	67	12,36%
26º Actividades artísticas, recreativas y de entretenimiento	12	4,12%	44	8,12%
27º Reparación y otros servicios personales	16	5,50%	25	4,61%
28º Actividades asociativas y de los hogares	32	11,00%	33	6,09%

Porcentaje de Unidades productivas y Ocupados por rama de actividad

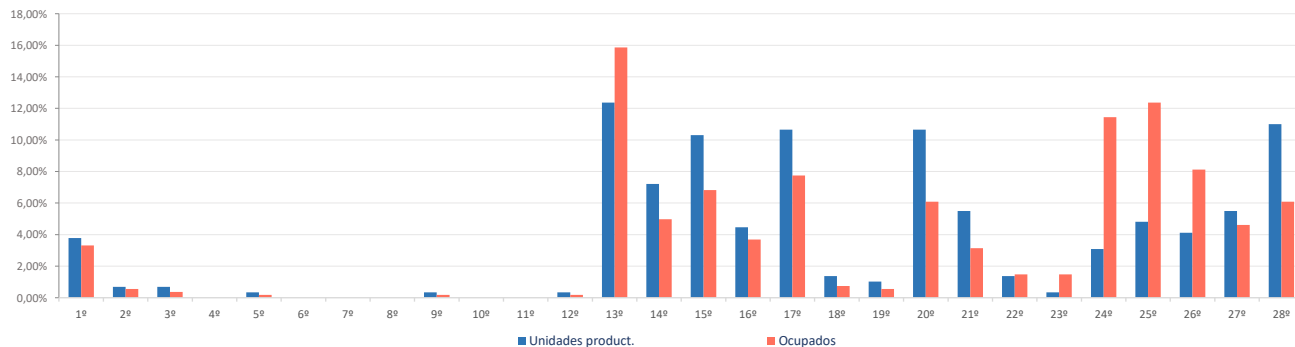

**Ranking 20 actividades económicas con más UNIDADES PRODUCTIVAS** [R-66 Colectivo empresarial] [1 enero 2021]

1ª	Actividades de los hogares	32
2ª	Comercio minorista (excepto vehículos)	23
3ª	Comercio mayorista e intermediarios del comercio (exc. vehículos)	21
4ª	Construcción general	20
5ª	Actividades de construcción especializada	16
6ª	Reparación y otros servicios personales	16
7ª	Transporte terrestre de mercancías y por tubería	15
8ª	Transporte terrestre de viajeros	14
9ª	Actividades sanitarias y de servicios sociales	14
10ª	Servicios de comidas y bebidas	13
11ª	Otras actividades administrativas	13
12ª	Actividades artísticas, recreativas y de entretenimiento	12
13ª	Agricultura, ganadería, caza, selvicultura y pesca	11
14ª	Educación	9
15ª	Otras actividades profesionales	8
16ª	Comercio y reparación de vehículos	7
17ª	Actividades jurídicas y de contabilidad	7
18ª	Publicidad y estudios de mercado	7
19ª	Servicios, ensayos y análisis técnicos	6
20ª	Programación y consultoría informática	3

**Comparativa 20 actividades económicas con más UNIDADES PRODUCTIVAS en el municipio, la zona y la Región** [R-66 Colectivo empresarial] [1 enero 2021]

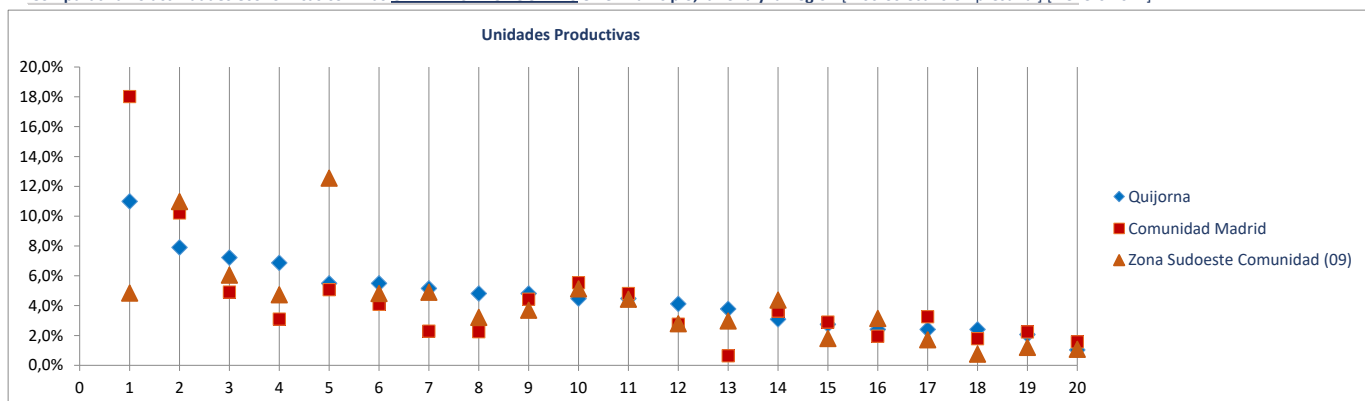

**Ranking 20 actividades económicas con más OCUPADOS** [R-66 Colectivo empresarial] [1 enero 2021]

1ª	Actividades sanitarias y de servicios sociales	67
2ª	Actividades de construcción especializada	62
3ª	Educación	62
4ª	Actividades artísticas, recreativas y de entretenimiento	44
5ª	Actividades de los hogares	33
6ª	Comercio minorista (excepto vehículos)	30
7ª	Comercio mayorista e intermediarios del comercio (exc. vehículos)	27
8ª	Reparación y otros servicios personales	25
9ª	Construcción general	24
10ª	Transporte terrestre de mercancías y por tubería	24
11ª	Servicios de comidas y bebidas	20
12ª	Agricultura, ganadería, caza, selvicultura y pesca	18
13ª	Transporte terrestre de viajeros	16
14ª	Otras actividades administrativas	14
15ª	Servicios, ensayos y análisis técnicos	8
16ª	Otras actividades profesionales	8
17ª	Admón pública, defensa, seguridad social y organismos extraterritoriales	8
18ª	Comercio y reparación de vehículos	7
19ª	Actividades jurídicas y de contabilidad	7
20ª	Publicidad y estudios de mercado	7

**Comparativa 20 actividades económicas con más OCUPADOS en el municipio, la zona y la Región** [R66 - Colectivo empresarial] [1 enero 2021]

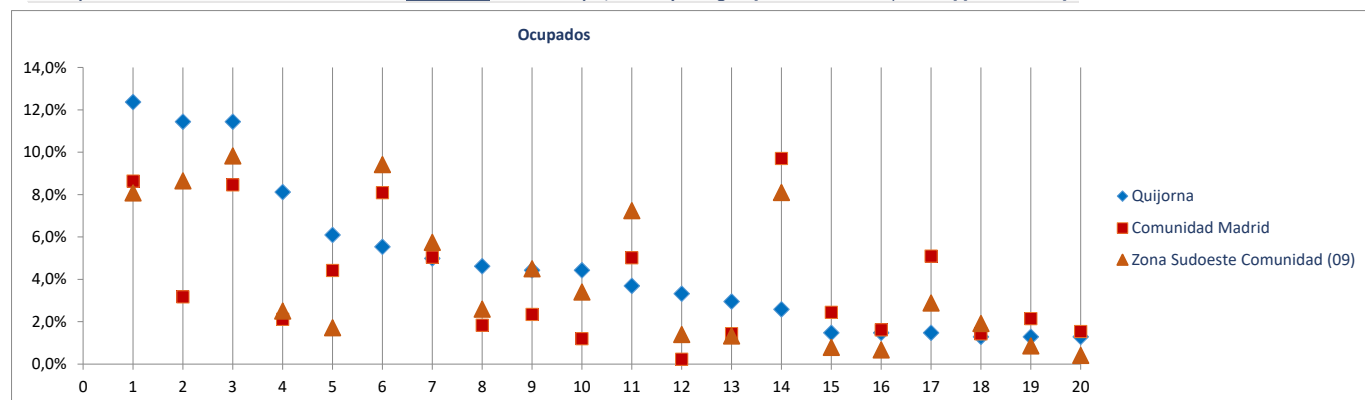

Radiografía de las zonas NUTS4 madrileñas

**BLOQUE 1. Datos geográficos y demográficos**

**Zona Sudoeste Comunidad (09)**

El Álamo, Aldea del Fresno, Arroyomolinos, Batres, Casarrubuelos, Cubas de la Sagra, Griñón, Moraleja de Enmedio, Navalcarnero, Quijorna, Serranillos del Valle, Sevilla la Nueva, Torrejón de la Calzada, Torrejón de Velasco, Villa del Prado, Villamanta, Villamantilla, Villanueva de Perales

# Serranillos del Valle



Superficie (Km <sup>2</sup> )	13,0
Densidad de población (1 enero 2021) [habitantes/km2]	340

Evolución 2009-2021 de la población empadronada [personas] [datos a 1 de enero de cada año]

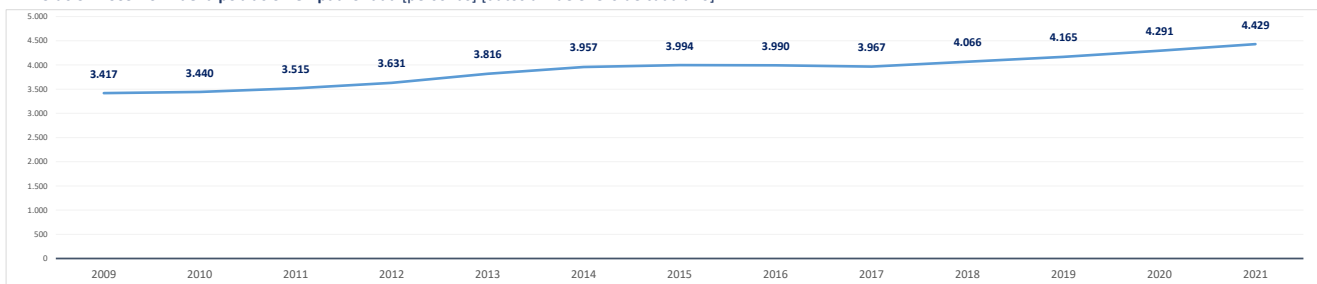

Población empadronada (1 enero 2021) [personas]	4.429
Edad media de la población (2020) [años]	38,9

Población 16-30 años (1 enero 2021) [personas]	705
[% respecto del total de la población]	15,9%
Población extranjera (1 enero 2021) [personas]	233
[% respecto del total de la población]	5,3%

Grado de juventud de la población (población ≤ 15 años) (1 enero 2021) [%]	17,5%	Nut: 20,1%	CM: 14,7%
Grado de envejecimiento de la población (población ≥ 65 años) (1 enero 2021) [%]	11,7%	Nut: 11,8%	CM: 18,0%
Proporción de dependencia (1 enero 2021) [ratio:(poblac ≤15 años+≥65 años)/(poblac 16-64 años)]	0,41	Nut: 0,47	CM: 0,49
Proporción de reemplazamiento (1 enero 2021) [ratio: (población 16-40 años) / (población 41-65 años)]	0,74	Nut: 0,75	CM: 0,79

Crecimiento de la población empadronada [%] [enero 2020-enero 2021]	3,2%
Crecimiento vegetativo (2019) [número] [nacimientos - defunciones]	3
Emigraciones al resto de Comunidades Autónomas (2020) [número de bajas en el Padrón en la CM]	87
Saldo migratorio (2020) [número: inmigración - emigración.]	142

Evolución 2007-2020 de la edad media de la población [años] [datos a 1 de enero de cada año]

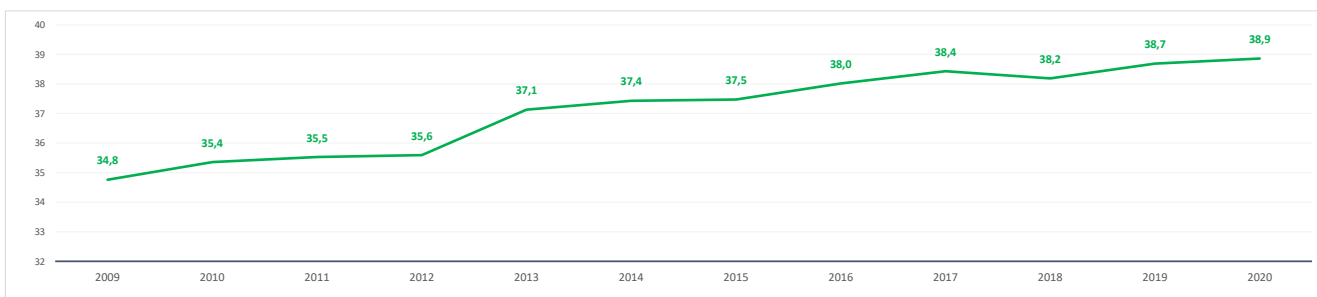

Evolución 2009-2021 de la población ≤ 15 años y ≥ 65 años [%] [datos a 1 de enero de cada año]

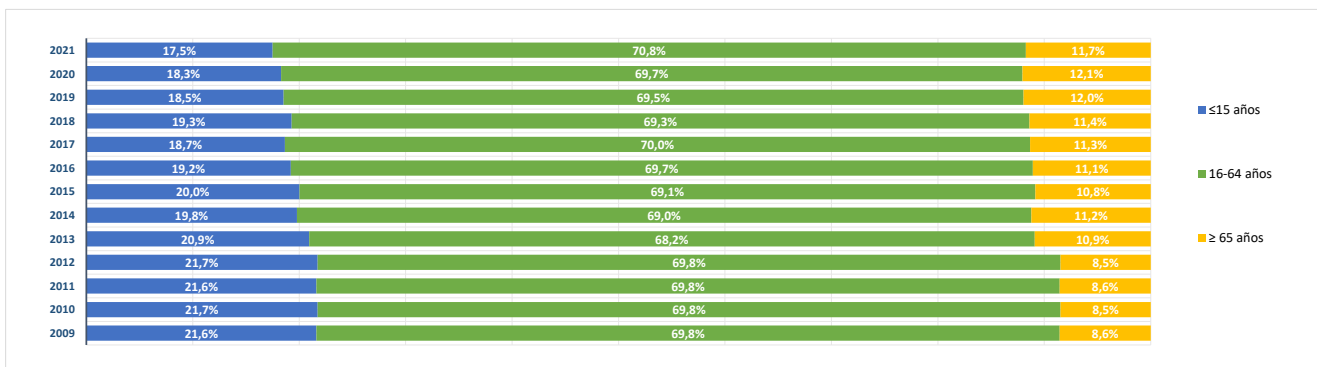

**BLOQUE 2. Mercado de trabajo y tejido productivo**

**Zona Sudoeste Comunidad (09)**

El Álamo, Aldea del Fresno, Arroyomolinos, Batres, Casarrubuelos, Cubas de la Sagra, Griñón, Moraleja de Enmedio, Navalcarnero, Quijorna, Serranillos del Valle, Sevilla la Nueva, Torrejón de la Calzada, Torrejón de Velasco, Villa del Prado, Villamanta, Villamantilla, Villanueva de Perales

# Serranillos del Valle



**1. Mercado de trabajo: datos sobre trabajadores RESIDENTES en la zona/municipio**

**1a. Población de 16 a 64 años**

**Población de 16-64 años [potencialmente activa] [Padrón municipal] [1 de enero 2021]** **3.063**  
 % sobre el total de la Comunidad de Madrid **0,1%**

**Evolución de la población de 16-64 años [en la zona o municipio de residencia]**

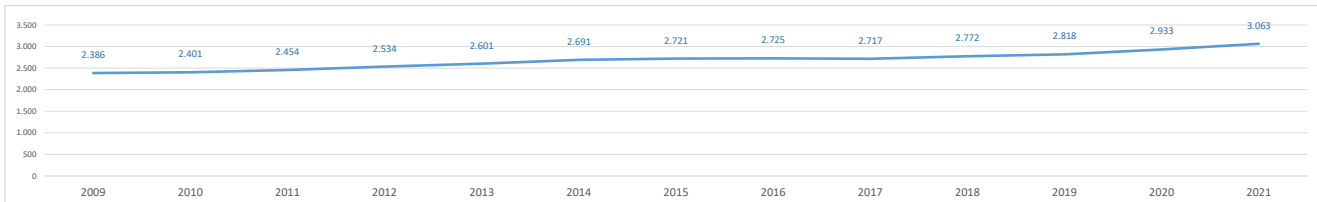

**1b. Paro registrado**

**Evolución del número de parados registrados (en la zona o municipio de residencia) [Datos a 31 de marzo]**

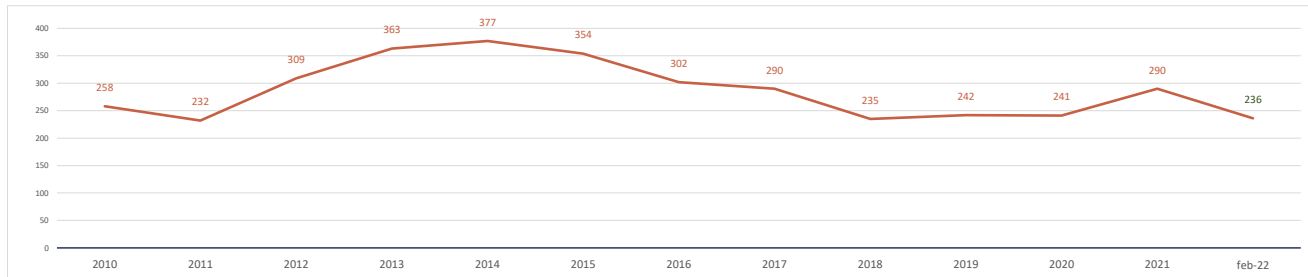

**Parados registrados (31 marzo 2021) [zona/municipio de residencia]** **290**  
 % respecto población 16-64 años de la zona o municipio **9,5%**

<b>Parados registrados, edad ≤ 24 años</b>	<b>35</b>
% respecto población 16-24 años de la zona o municipio	7,2%
<b>Parados registrados, edad 25-44 años</b>	<b>112</b>
% respecto población 25-44 años de la zona o municipio	9,5%
<b>Parados registrados, edad ≥ 45 años</b>	<b>143</b>
% respecto población 45-64 años de la zona o municipio	10,2%
<b>Parados registrados, hombres</b>	<b>107</b>
% respecto población hombres de la zona o municipio	7,0%
<b>Parados registrados, mujeres</b>	<b>183</b>
% respecto población mujeres de la zona o municipio	12,0%

**Parados registrados (28 febrero 2022) [zona/municipio de residencia]** **236**

<b>Parados registrados, edad ≤ 24 años</b>	<b>15</b>
<b>Parados registrados, edad 25-44 años</b>	<b>80</b>
<b>Parados registrados, edad ≥ 45 años</b>	<b>141</b>
<b>Parados registrados, hombres</b>	<b>71</b>
<b>Parados registrados, mujeres</b>	<b>165</b>

**Gráfico comparativo Paro registrado últimos 3 años por Rango de Edad y Sexo**

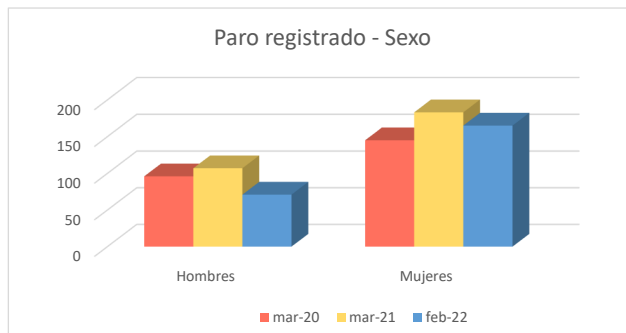
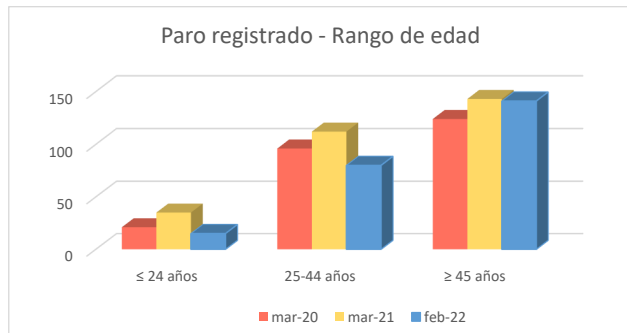

**1c. Afiliados a la Seguridad Social por municipio de residencia del trabajador**

**Total Afiliados a la Seguridad Social, por ubicación residencia (1 enero 2021)** **1.627**  
0,05%  
% sobre el total de la Comunidad de Madrid

Afiliados por intervalo de edad (1/1/2021)	N	%
● Afiliados a la Seguridad Social < 30 años	238	14,6%
● Afiliados a la Seguridad Social 30-49 años	818	50,3%
● Afiliados a la Seguridad Social ≥ 50 años	571	35,1%



Afiliados por grupo cotización [régimen general] [1/1/2021]	N	%
● Ingenieros/licenciados afiliados a la Seguridad Social	82	5,0%
● Ingenieros técnicos, peritos y ayudantes titulados afiliados a la Seguridad Social	78	4,8%
● Jefes administrativos y de taller afiliados a la Seguridad Social	64	3,9%
● Ayudantes no titulados afiliados a la Seguridad Social	56	3,4%
● Oficiales administrativos afiliados a la Seguridad Social	167	10,3%
● Subalternos afiliados a la Seguridad Social	88	5,4%
● Auxiliares administrativos afiliados a la Seguridad Social	215	13,2%
● Oficiales de primera y segunda afiliados a la Seguridad Social	205	12,6%
● Oficiales de tercera y especialistas afiliados a la Seguridad Social	84	5,2%
● Peones afiliados a la Seguridad Social	131	8,1%
● Menores de dieciocho años afiliados a la Seguridad Social	0	0,0%
● Afiliados a la Seguridad Social sin grupo de cotización	457	28,1%

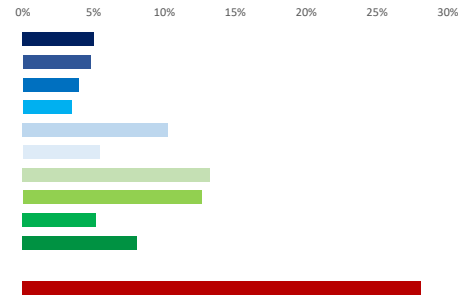

Afiliados por rama de actividad (municipio de residencia) (1/1/2021)	N	%
● Afiliados Seguridad Social, rama agricultura y ganadería	7	0,4%
● Afiliados Seguridad Social, rama minería, industria y energía	187	11,5%
● Afiliados Seguridad Social, rama de construcción	155	9,5%
● Afiliados Seguridad Social, rama de servicios de distribución y hostelería	553	34,0%
● Afiliados Seguridad Social, rama de servicios a empresas y financieros	328	20,2%
● Afiliados Seguridad Social, rama de otros servicios	397	24,4%

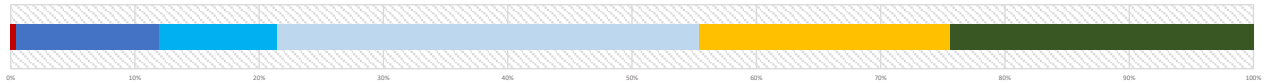

**2. Mercado de trabajo: Tejido productivo de la zona/municipio (UNIDADES PRODUCTIVAS y OCUPADOS de esas Unidades productivas)**

**2a. Nº total de UNIDADES PRODUCTIVAS situadas en la zona/municipio**

**Unidades productivas [colectivo empresarial] [1 de enero 2021]** **466**  
0,1%  
% sobre el total de la Comunidad de Madrid

**2b. Nº de OCUPADOS en las unidades productivas situadas en la zona/municipio**

**Nº de ocupados [Colectivo empresarial] [1 de enero 2021]** **1.135**  
0,0%  
% sobre el total de la Comunidad de Madrid

**2c. Evolución del nº total de UNIDADES PRODUCTIVAS y de OCUPADOS situados en la zona/municipio**

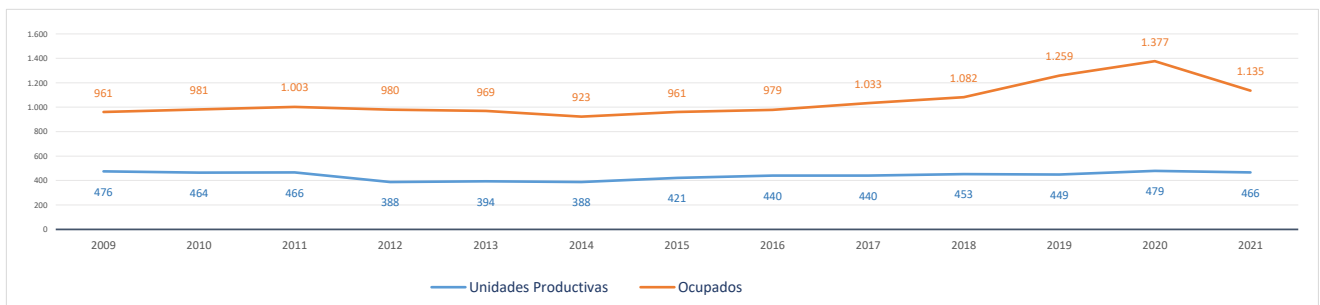

**Evolución cronológica de las UNIDADES PRODUCTIVAS en el municipio, la zona y la Región**

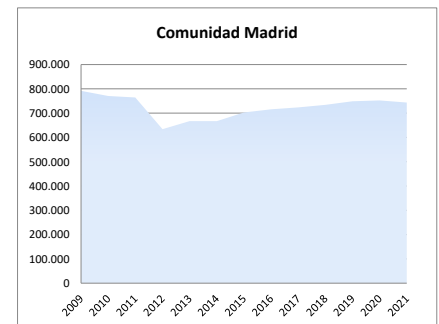
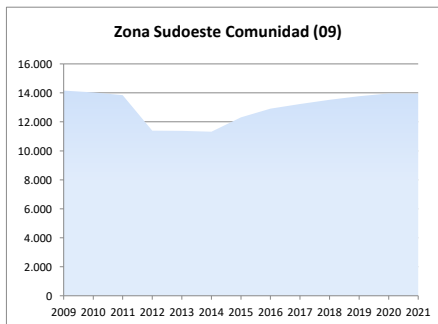
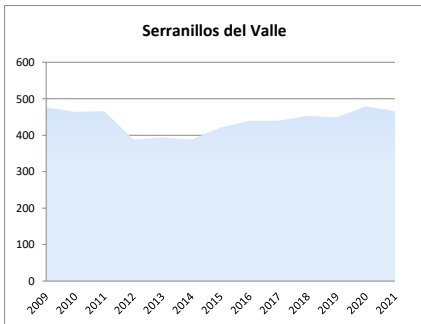

2d. Análisis por estrato de empleo

Evolución del nº de UNIDADES PRODUCTIVAS situadas en la zona/municipio, según estrato de empleo 2009-2021 [datos a 1 de enero de cada año]

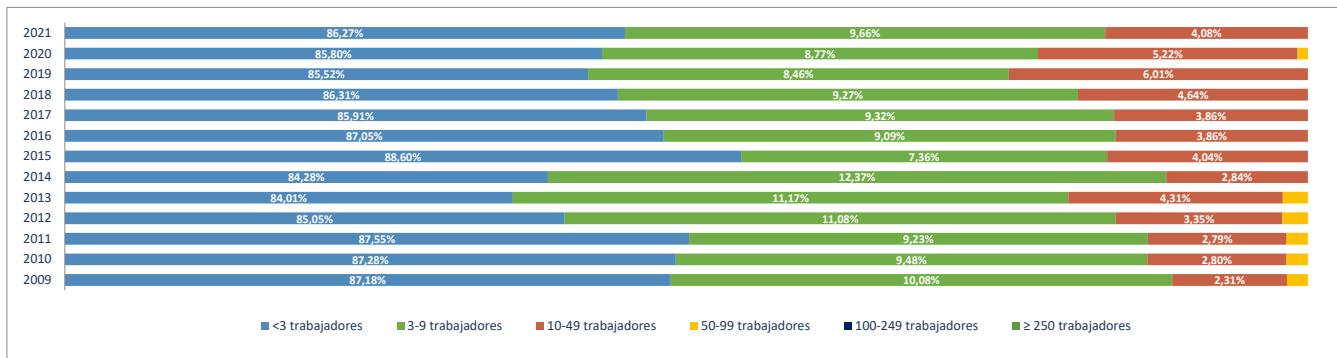

Evolución del nº de OCUPADOS EN LAS UNIDADES PRODUCTIVAS situadas en la zona/municipio, según estrato de empleo 2009-2021 [ a 1 de enero de cada año]

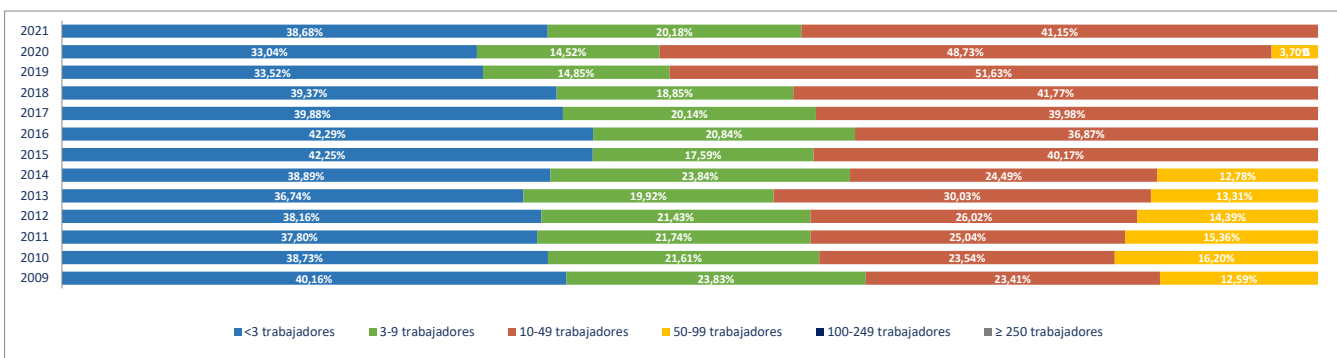

2e. Unidades productivas y ocupados por rama de actividad

Total Rama de actividad en 2021 [R-28 Colectivo empresarial]	Unidades product.	%	Ocupados	%
1ª Agricultura, ganadería, caza, selvicultura y pesca	7	1,50%	7	0,62%
2ª Minería, electricidad y agua	2	0,43%	21	1,85%
3ª Industria de la alimentación, bebidas y tabaco	1	0,21%	2	0,18%
4ª Industria textil, de la confección, cuero y calzado	3	0,64%	4	0,35%
5ª Metálicas básicas e intermedias	11	2,36%	39	3,44%
6ª Construcción de maquinaria y equipo mecánico	3	0,64%	6	0,53%
7ª Construcción de maquinaria y equipo eléctrico, electrónico y óptico	0	0,00%	0	0,00%
8ª Fabricación de material de transporte	0	0,00%	0	0,00%
9ª Industria del papel y artes gráficas	5	1,07%	12	1,06%
10ª Industria química, coquerías y refino de petróleo	2	0,43%	2	0,18%
11ª Fabricación de otros productos minerales no metálicos	1	0,21%	13	1,15%
12ª Industria de la madera, el caucho y otras industrias manufactureras	16	3,43%	53	4,67%
13ª Construcción	102	21,89%	181	15,95%
14ª Comercio mayorista e intermediarios del comercio (exc. vehículos)	35	7,51%	82	7,22%
15ª Comercio minorista y comercio y reparación de vehículos	57	12,23%	110	9,69%
16ª Hostelería	9	1,93%	19	1,67%
17ª Transporte y almacenamiento	72	15,45%	91	8,02%
18ª Información y comunicaciones	4	0,86%	4	0,35%
19ª Actividades Inmobiliarias	2	0,43%	2	0,18%
20ª Actividades profesionales, científicas y técnicas	23	4,94%	29	2,56%
21ª Actividades administrativas y servicios auxiliares	29	6,22%	47	4,14%
22ª Actividades financieras y de seguros	6	1,29%	19	1,67%
23ª Admón pública, defensa, seguridad social y organismos extraterritoriales	1	0,21%	28	2,47%
24ª Educación	11	2,36%	119	10,48%
25ª Actividades sanitarias y de servicios sociales	14	3,00%	173	15,24%
26ª Actividades artísticas, recreativas y de entretenimiento	11	2,36%	24	2,11%
27ª Reparación y otros servicios personales	24	5,15%	29	2,56%
28ª Actividades asociativas y de los hogares	15	3,22%	19	1,67%

Porcentaje de Unidades productivas y Ocupados por rama de actividad

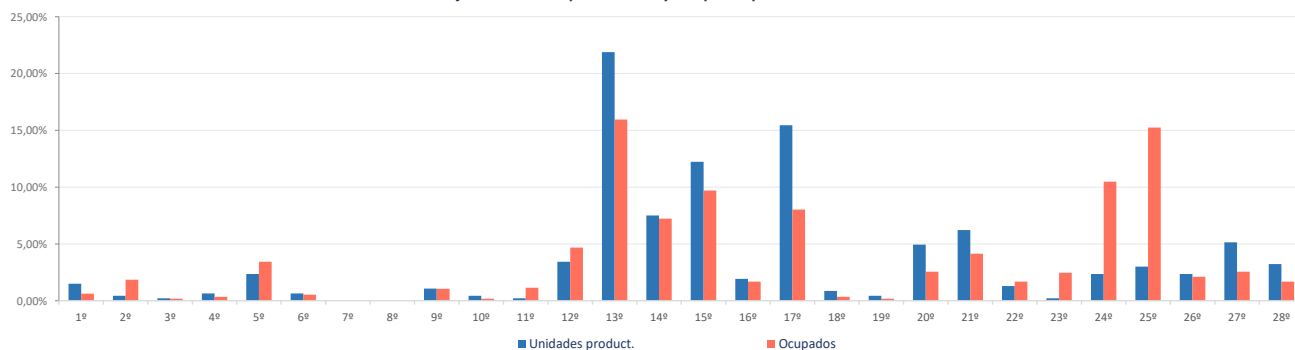



**Ranking 20 actividades económicas con más UNIDADES PRODUCTIVAS** [R-66 Colectivo empresarial] [1 enero 2021]

1ª	Actividades de construcción especializada	83
2ª	Transporte terrestre de mercancías y por tubería	53
3ª	Comercio mayorista e intermediarios del comercio (exc. vehículos)	35
4ª	Comercio minorista (excepto vehículos)	35
5ª	Otras actividades administrativas	27
6ª	Reparación y otros servicios personales	24
7ª	Comercio y reparación de vehículos	22
8ª	Construcción general	19
9ª	Transporte terrestre de viajeros	16
10ª	Actividades de los hogares	15
11ª	Actividades sanitarias y de servicios sociales	14
12ª	Educación	11
13ª	Actividades artísticas, recreativas y de entretenimiento	11
14ª	Fabricación de productos metálicos, excepto maquinaria y equipo	10
15ª	Otras actividades profesionales	10
16ª	Fabricación de muebles	9
17ª	Servicios de comidas y bebidas	8
18ª	Agricultura, ganadería, caza, selvicultura y pesca	7
19ª	Otras industrias manufactureras y reparación de maquinaria y equipo	7
20ª	Actividades jurídicas y de contabilidad	7

**Comparativa 20 actividades económicas con más UNIDADES PRODUCTIVAS en el municipio, la zona y la Región** [R-66 Colectivo empresarial] [1 enero 2021]

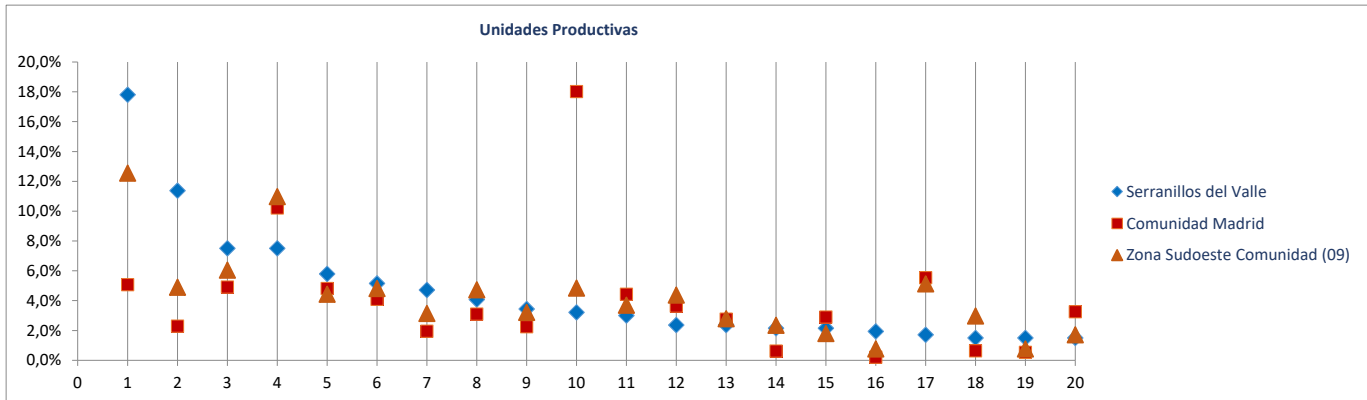

**Ranking 20 actividades económicas con más OCUPADOS** [R-66 Colectivo empresarial] [1 enero 2021]

1ª	Actividades sanitarias y de servicios sociales	173
2ª	Actividades de construcción especializada	147
3ª	Educación	119
4ª	Comercio minorista (excepto vehículos)	87
5ª	Comercio mayorista e intermediarios del comercio (exc. vehículos)	82
6ª	Transporte terrestre de mercancías y por tubería	72
7ª	Otras actividades administrativas	45
8ª	Fabricación de productos metálicos, excepto maquinaria y equipo	38
9ª	Otras industrias manufactureras y reparación de maquinaria y equipo	37
10ª	Construcción general	34
11ª	Reparación y otros servicios personales	29
12ª	Admón pública, defensa, seguridad social y organismos extraterritoriales	28
13ª	Actividades artísticas, recreativas y de entretenimiento	24
14ª	Comercio y reparación de vehículos	23
15ª	Suministro de agua, saneamiento y gestión de residuos	21
16ª	Actividades de los hogares	19
17ª	Fabricación de muebles	16
18ª	Transporte terrestre de viajeros	16
19ª	Intermediación financiera excepto seguros y fondos de pensiones	15
20ª	Servicios de comidas y bebidas	14

**Comparativa 20 actividades económicas con más OCUPADOS en el municipio, la zona y la Región** [R66 - Colectivo empresarial] [1 enero 2021]

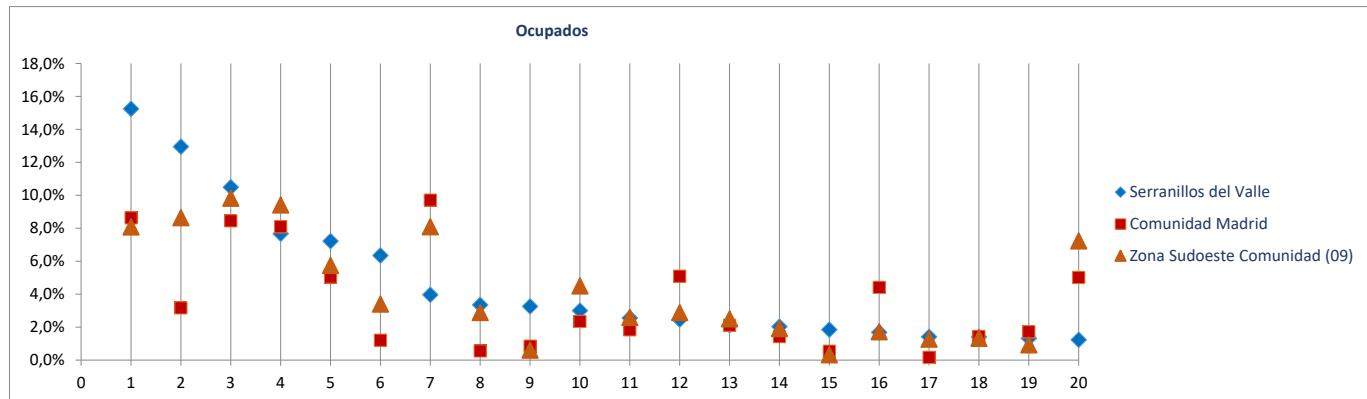

Radiografía de las zonas NUTS4 madrileñas

**BLOQUE 1. Datos geográficos y demográficos**

**Zona Sudoeste Comunidad (09)**

El Álamo, Aldea del Fresno, Arroyomolinos, Batres, Casarrubuelos, Cubas de la Sagra, Griñón, Moraleja de Enmedio, Navalcarnero, Quijorna, Serranillos del Valle, Sevilla la Nueva, Torrejón de la Calzada, Torrejón de Velasco, Villa del Prado, Villamanta, Villamantilla, Villanueva de Perales



# Sevilla la Nueva

Superficie (Km <sup>2</sup> )	24,7
Densidad de población (1 enero 2021) [habitantes/km2]	378

Evolución 2009-2021 de la población empadronada [personas] [datos a 1 de enero de cada año]

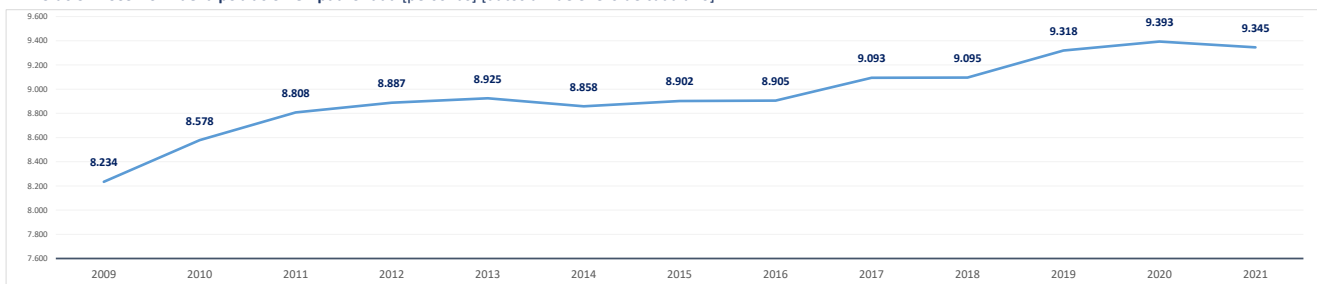

Población empadronada (1 enero 2021) [personas]	9.345
Edad media de la población (2020) [años]	38,5

Población 16-30 años (1 enero 2021) [personas]	1.393
[% respecto del total de la población]	14,9%
Población extranjera (1 enero 2021) [personas]	963
[% respecto del total de la población]	10,3%

Grado de juventud de la población (población ≤ 15 años) (1 enero 2021) [%]	19,3%	Nut: 20,1%	CM: 14,7%
Grado de envejecimiento de la población (población ≥ 65 años) (1 enero 2021) [%]	11,9%	Nut: 11,8%	CM: 18,0%
Proporción de dependencia (1 enero 2021) [ratio:(poblac ≤15 años+≥65 años)/(poblac 16-64 años)]	0,45	Nut: 0,47	CM: 0,49
Proporción de reemplazamiento (1 enero 2021) [ratio: (población 16-40 años) / (población 41-65 años)]	0,65	Nut: 0,75	CM: 0,79

Crecimiento de la población empadronada [%] [enero 2020-enero 2021]	-0,5%
Crecimiento vegetativo (2019) [número] [nacimientos - defunciones]	-6
Emigraciones al resto de Comunidades Autónomas (2020) [número de bajas en el Padrón en la CM]	128
Saldo migratorio (2020) [número: inmigración - emigración.]	60

Evolución 2007-2020 de la edad media de la población [años] [datos a 1 de enero de cada año]

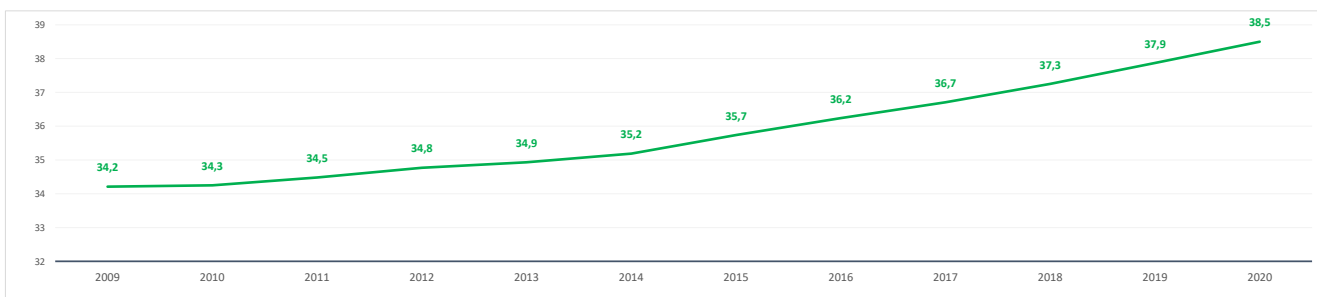

Evolución 2009-2021 de la población ≤ 15 años y ≥ 65 años [%] [datos a 1 de enero de cada año]

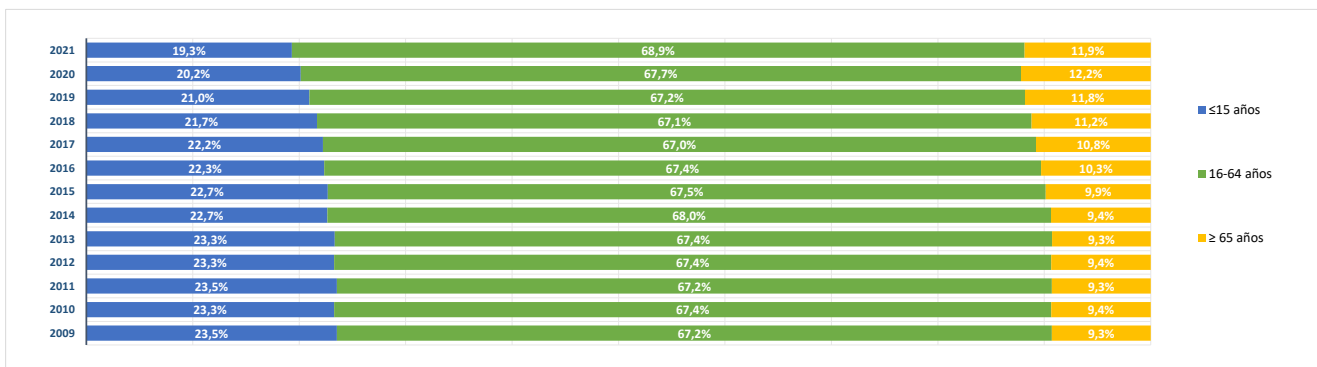

**BLOQUE 2. Mercado de trabajo y tejido productivo**

**Zona Sudoeste Comunidad (09)**

El Álamo, Aldea del Fresno, Arroyomolinos, Batres, Casarrubuelos, Cubas de la Sagra, Griñón, Moraleja de Enmedio, Navalcarnero, Quijorna, Serranillos del Valle, Sevilla la Nueva, Torrejón de la Calzada, Torrejón de Velasco, Villa del Prado, Villamanta, Villamantilla, Villanueva de Perales



# Sevilla la Nueva

**1. Mercado de trabajo: datos sobre trabajadores RESIDENTES en la zona/municipio**

**1a. Población de 16 a 64 años**

**Población de 16-64 años [potencialmente activa] [Padrón municipal] [1 de enero 2021]** **6.279**  
 % sobre el total de la Comunidad de Madrid **0,1%**

**Evolución de la población de 16-64 años [en la zona o municipio de residencia]**

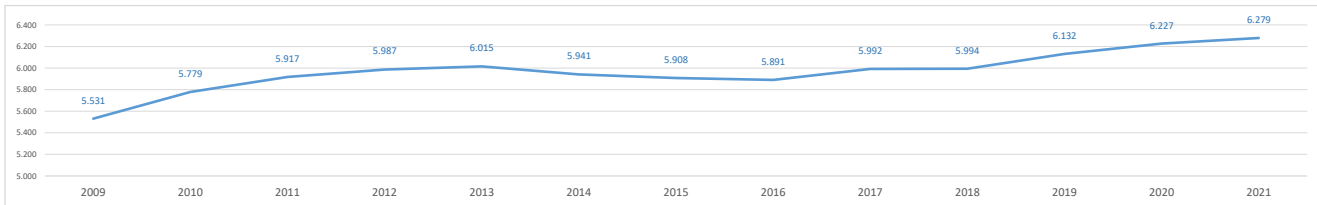

**1b. Paro registrado**

**Evolución del número de parados registrados (en la zona o municipio de residencia) [Datos a 31 de marzo]**

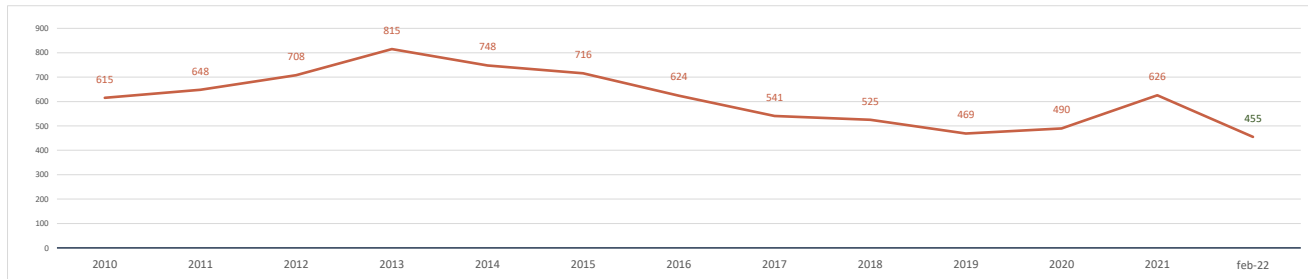

**Parados registrados (31 marzo 2021) [zona/municipio de residencia]** **626**  
 % respecto población 16-64 años de la zona o municipio **10,0%**

<b>Parados registrados, edad ≤ 24 años</b>	<b>59</b>
% respecto población 16-24 años de la zona o municipio	6,3%
<b>Parados registrados, edad 25-44 años</b>	<b>226</b>
% respecto población 25-44 años de la zona o municipio	9,2%
<b>Parados registrados, edad ≥ 45 años</b>	<b>341</b>
% respecto población 45-64 años de la zona o municipio	11,8%
<b>Parados registrados, hombres</b>	<b>268</b>
% respecto población hombres de la zona o municipio	8,6%
<b>Parados registrados, mujeres</b>	<b>358</b>
% respecto población mujeres de la zona o municipio	11,4%

**Parados registrados (28 febrero 2022) [zona/municipio de residencia]** **455**

<b>Parados registrados, edad ≤ 24 años</b>	<b>25</b>
<b>Parados registrados, edad 25-44 años</b>	<b>160</b>
<b>Parados registrados, edad ≥ 45 años</b>	<b>270</b>
<b>Parados registrados, hombres</b>	<b>191</b>
<b>Parados registrados, mujeres</b>	<b>264</b>

**Gráfico comparativo Paro registrado últimos 3 años por Rango de Edad y Sexo**

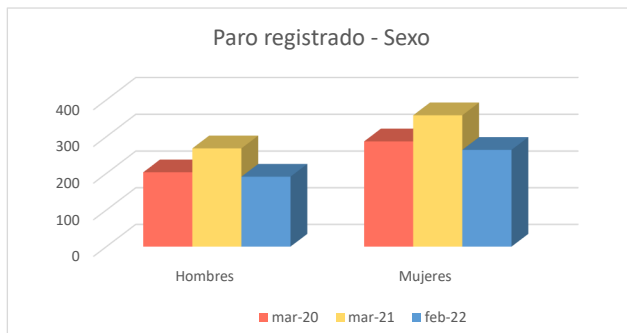
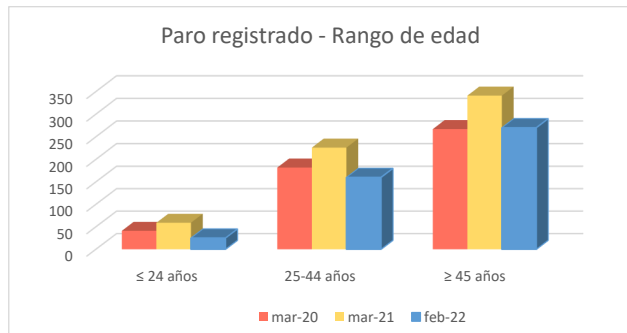

**1c. Afiliados a la Seguridad Social por municipio de residencia del trabajador**

**Total Afiliados a la Seguridad Social, por ubicación residencia (1 enero 2021)** **3.725**  
 % sobre el total de la Comunidad de Madrid **0,11%**

Afiliados por intervalo de edad (1/1/2021)	N	%
● Afiliados a la Seguridad Social < 30 años	465	12,5%
● Afiliados a la Seguridad Social 30-49 años	2.071	55,6%
● Afiliados a la Seguridad Social ≥ 50 años	1.189	31,9%



Afiliados por grupo cotización [régimen general] [1/1/2021]	N	%
● Ingenieros/licenciados afiliados a la Seguridad Social	300	8,1%
● Ingenieros técnicos, peritos y ayudantes titulados afiliados a la Seguridad Social	262	7,0%
● Jefes administrativos y de taller afiliados a la Seguridad Social	210	5,6%
● Ayudantes no titulados afiliados a la Seguridad Social	141	3,8%
● Oficiales administrativos afiliados a la Seguridad Social	420	11,3%
● Subalternos afiliados a la Seguridad Social	218	5,9%
● Auxiliares administrativos afiliados a la Seguridad Social	479	12,9%
● Oficiales de primera y segunda afiliados a la Seguridad Social	380	10,2%
● Oficiales de tercera y especialistas afiliados a la Seguridad Social	220	5,9%
● Peones afiliados a la Seguridad Social	238	6,4%
● Menores de dieciocho años afiliados a la Seguridad Social	1	0,0%
● Afiliados a la Seguridad Social sin grupo de cotización	856	23,0%

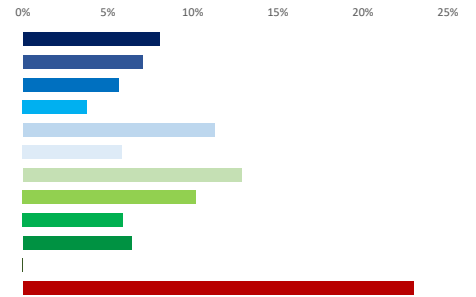

Afiliados por rama de actividad (municipio de residencia) (1/1/2021)	N	%
● Afiliados Seguridad Social, rama agricultura y ganadería	14	0,4%
● Afiliados Seguridad Social, rama minería, industria y energía	244	6,6%
● Afiliados Seguridad Social, rama de construcción	292	7,8%
● Afiliados Seguridad Social, rama de servicios de distribución y hostelería	1.075	28,9%
● Afiliados Seguridad Social, rama de servicios a empresas y financieros	980	26,3%
● Afiliados Seguridad Social, rama de otros servicios	1.120	30,1%

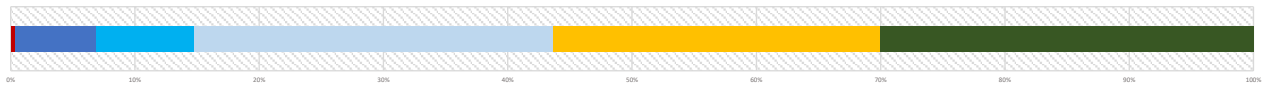

**2. Mercado de trabajo: Tejido productivo de la zona/municipio (UNIDADES PRODUCTIVAS y OCUPADOS de esas Unidades productivas)**

**2a. Nº total de UNIDADES PRODUCTIVAS situadas en la zona/municipio**

**Unidades productivas [colectivo empresarial] [1 de enero 2021]** **881**  
 % sobre el total de la Comunidad de Madrid **0,1%**

**2b. Nº de OCUPADOS en las unidades productivas situadas en la zona/municipio**

**Nº de ocupados [Colectivo empresarial] [1 de enero 2021]** **1.916**  
 % sobre el total de la Comunidad de Madrid **0,1%**

**2c. Evolución del nº total de UNIDADES PRODUCTIVAS y de OCUPADOS situados en la zona/municipio**

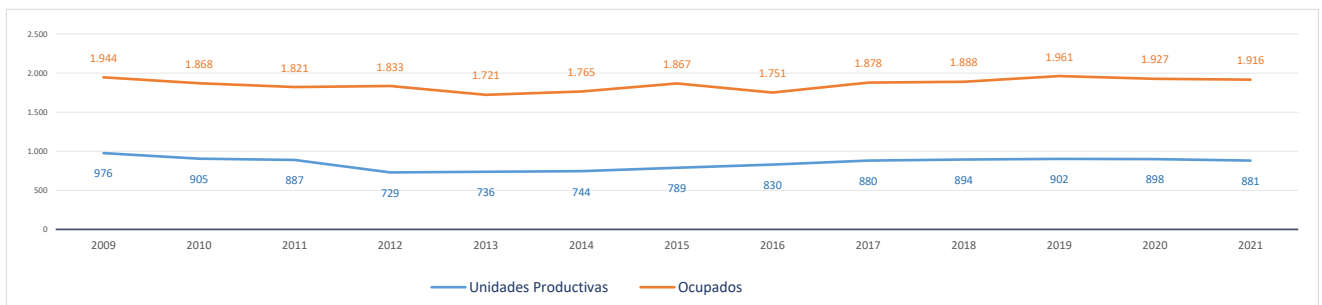

**Evolución cronológica de las UNIDADES PRODUCTIVAS en el municipio, la zona y la Región**

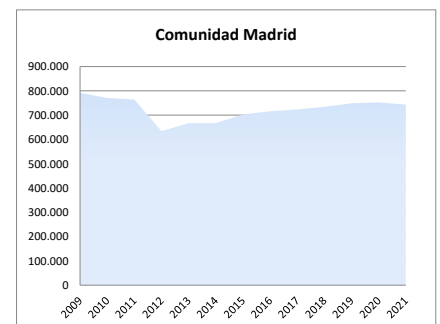
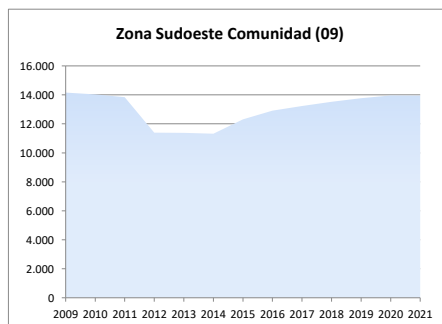
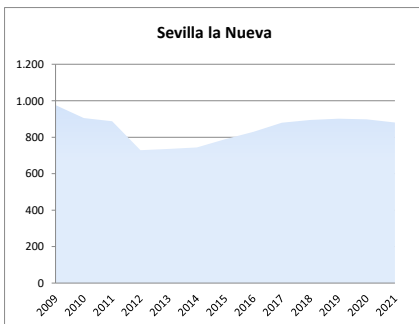

### 2d. Análisis por estrato de empleo

Evolución del nº de UNIDADES PRODUCTIVAS situadas en la zona/municipio, según estrato de empleo 2009-2021 [datos a 1 de enero de cada año]

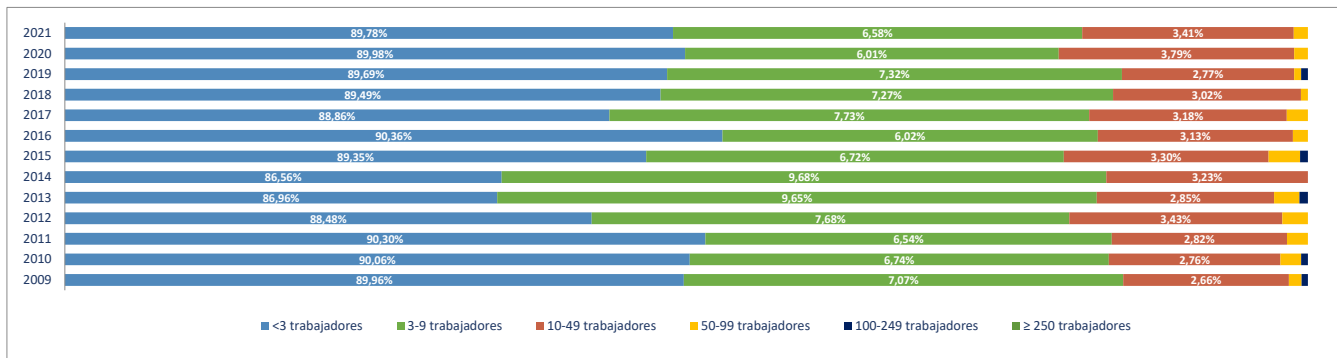

Evolución del nº de OCUPADOS EN LAS UNIDADES PRODUCTIVAS situadas en la zona/municipio, según estrato de empleo 2009-2021 [ a 1 de enero de cada año]

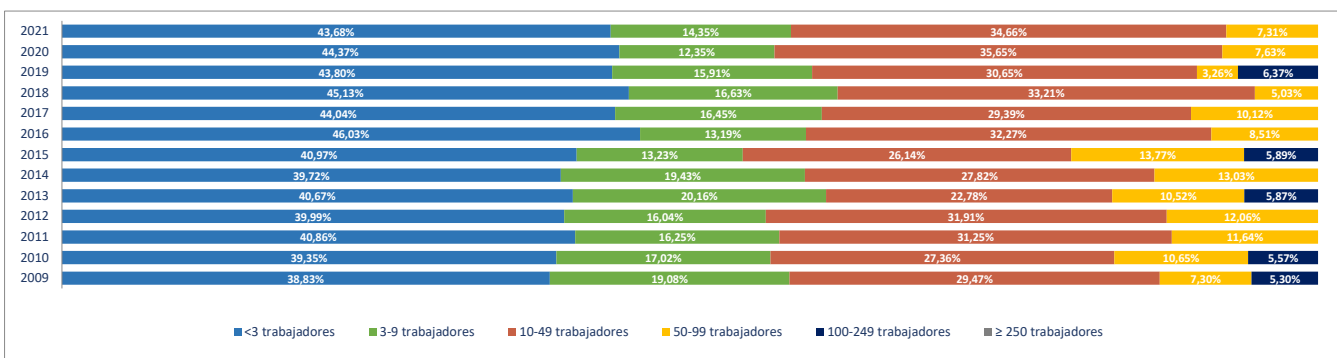

### 2e. Unidades productivas y ocupados por rama de actividad

Total Rama de actividad en 2021 [R-28 Colectivo empresarial]	Unidades product.	%	Ocupados	%
1ª Agricultura, ganadería, caza, selvicultura y pesca	8	0,91%	8	0,42%
2ª Minería, electricidad y agua	3	0,34%	18	0,94%
3ª Industria de la alimentación, bebidas y tabaco	1	0,11%	1	0,05%
4ª Industria textil, de la confección, cuero y calzado	3	0,34%	5	0,26%
5ª Metálicas básicas e intermedias	17	1,93%	30	1,57%
6ª Construcción de maquinaria y equipo mecánico	2	0,23%	2	0,10%
7ª Construcción de maquinaria y equipo eléctrico, electrónico y óptico	0	0,00%	0	0,00%
8ª Fabricación de material de transporte	0	0,00%	0	0,00%
9ª Industria del papel y artes gráficas	10	1,14%	15	0,78%
10ª Industria química, coquerías y refino de petróleo	0	0,00%	0	0,00%
11ª Fabricación de otros productos minerales no metálicos	1	0,11%	1	0,05%
12ª Industria de la madera, el caucho y otras industrias manufactureras	13	1,48%	29	1,51%
13ª Construcción	125	14,19%	196	10,23%
14ª Comercio mayorista e intermediarios del comercio (exc. vehículos)	40	4,54%	54	2,82%
15ª Comercio minorista y comercio y reparación de vehículos	101	11,46%	208	10,86%
16ª Hostelería	41	4,65%	93	4,85%
17ª Transporte y almacenamiento	59	6,70%	160	8,35%
18ª Información y comunicaciones	26	2,95%	32	1,67%
19ª Actividades Inmobiliarias	25	2,84%	31	1,62%
20ª Actividades profesionales, científicas y técnicas	71	8,06%	73	3,81%
21ª Actividades administrativas y servicios auxiliares	48	5,45%	138	7,20%
22ª Actividades financieras y de seguros	27	3,06%	61	3,18%
23ª Admón pública, defensa, seguridad social y organismos extraterritoriales	2	0,23%	18	0,94%
24ª Educación	99	11,24%	292	15,24%
25ª Actividades sanitarias y de servicios sociales	48	5,45%	251	13,10%
26ª Actividades artísticas, recreativas y de entretenimiento	30	3,41%	98	5,11%
27ª Reparación y otros servicios personales	43	4,88%	57	2,97%
28ª Actividades asociativas y de los hogares	38	4,31%	45	2,35%

Porcentaje de Unidades productivas y Ocupados por rama de actividad

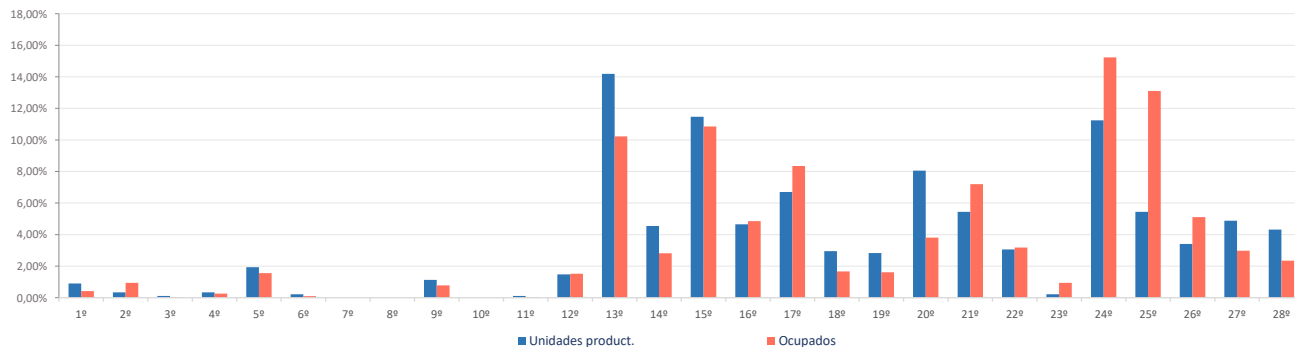

**Ranking 20 actividades económicas con más UNIDADES PRODUCTIVAS** [R-66 Colectivo empresarial] [1 enero 2021]

1º	Educación	99
2º	Actividades de construcción especializada	88
3º	Comercio minorista (excepto vehículos)	76
4º	Actividades sanitarias y de servicios sociales	48
5º	Otras actividades administrativas	45
6º	Reparación y otros servicios personales	43
7º	Servicios de comidas y bebidas	41
8º	Comercio mayorista e intermediarios del comercio (exc. vehículos)	40
9º	Construcción general	37
10º	Actividades de los hogares	37
11º	Actividades artísticas, recreativas y de entretenimiento	30
12º	Transporte terrestre de mercancías y por tubería	29
13º	Otras actividades profesionales	28
14º	Comercio y reparación de vehículos	25
15º	Actividades Inmobiliarias	25
16º	Transporte terrestre de viajeros	23
17º	Actividades auxiliares a los servicios financieros y a los seguros	21
18º	Actividades jurídicas y de contabilidad	19
19º	Fabricación de productos metálicos, excepto maquinaria y equipo	17
20º	Servicios, ensayos y análisis técnicos	15

**Comparativa 20 actividades económicas con más UNIDADES PRODUCTIVAS en el municipio, la zona y la Región** [R-66 Colectivo empresarial] [1 enero 2021]

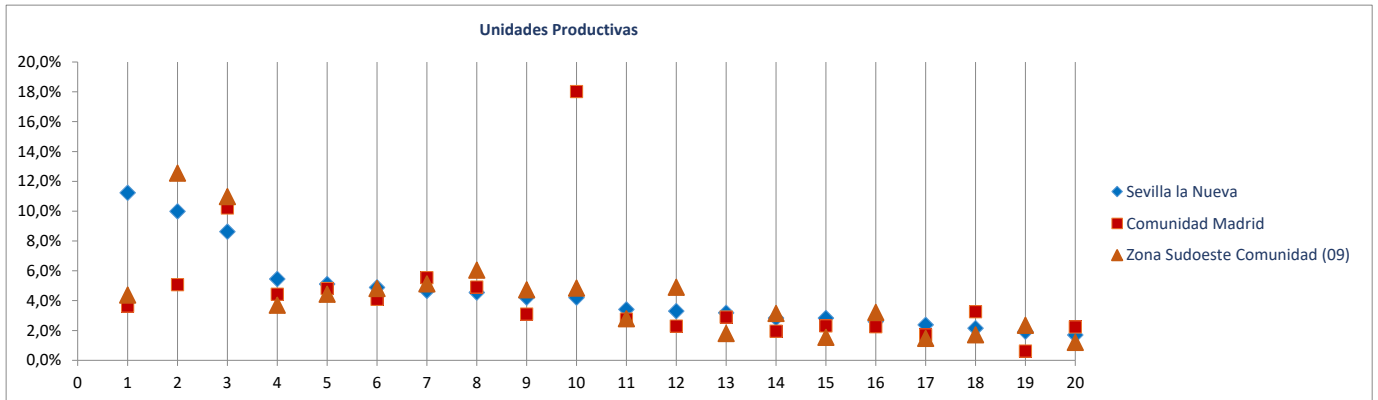

**Ranking 20 actividades económicas con más OCUPADOS** [R-66 Colectivo empresarial] [1 enero 2021]

1º	Educación	292
2º	Actividades sanitarias y de servicios sociales	251
3º	Comercio minorista (excepto vehículos)	174
4º	Otras actividades administrativas	135
5º	Actividades de construcción especializada	129
6º	Transporte terrestre de mercancías y por tubería	116
7º	Actividades artísticas, recreativas y de entretenimiento	98
8º	Servicios de comidas y bebidas	93
9º	Construcción general	67
10º	Reparación y otros servicios personales	57
11º	Comercio mayorista e intermediarios del comercio (exc. vehículos)	54
12º	Actividades de los hogares	44
13º	Transporte terrestre de viajeros	37
14º	Intermediación financiera excepto seguros y fondos de pensiones	37
15º	Comercio y reparación de vehículos	34
16º	Actividades Inmobiliarias	31
17º	Fabricación de productos metálicos, excepto maquinaria y equipo	30
18º	Otras actividades profesionales	28
19º	Actividades auxiliares a los servicios financieros y a los seguros	24
20º	Fabricación de muebles	22

**Comparativa 20 actividades económicas con más OCUPADOS en el municipio, la zona y la Región** [R66 - Colectivo empresarial] [1 enero 2021]

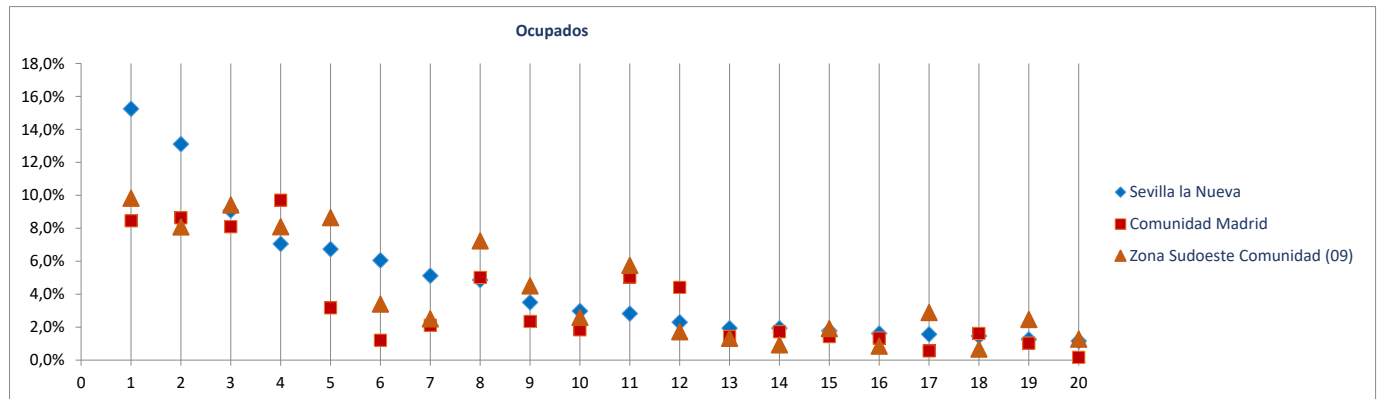

Radiografía de las zonas NUTS4 madrileñas

**BLOQUE 1. Datos geográficos y demográficos**

**Zona Sudoeste Comunidad (09)**

El Álamo, Aldea del Fresno, Arroyomolinos, Batres, Casarrubuelos, Cubas de la Sagra, Griñón, Moraleja de Enmedio, Navalcarnero, Quijorna, Serranillos del Valle, Sevilla la Nueva, Torrejón de la Calzada, Torrejón de Velasco, Villa del Prado, Villamanta, Villamantilla, Villanueva de Perales

# Torrejón de la Calzada



Superficie (Km <sup>2</sup> )	9,0
Densidad de población (1 enero 2021) [habitantes/km2]	1.065

Evolución 2009-2021 de la población empadronada [personas] [datos a 1 de enero de cada año]

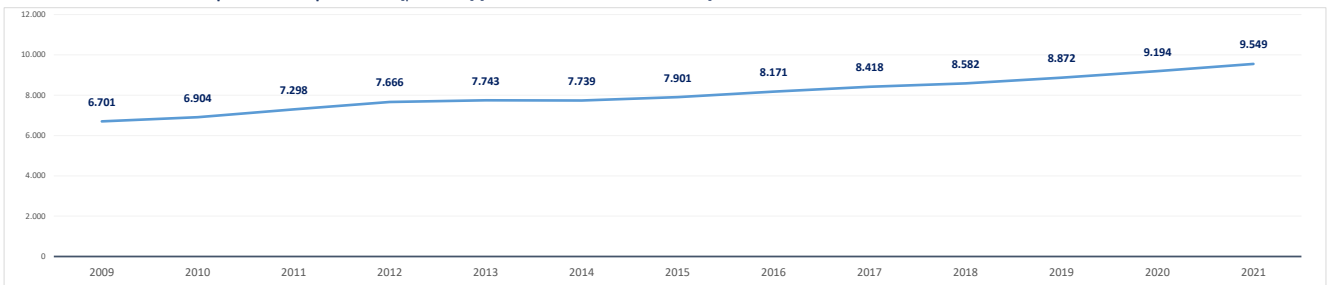

Población empadronada (1 enero 2021) [personas]	9.549
Edad media de la población (2020) [años]	37,1

Población 16-30 años (1 enero 2021) [personas]	1.542
[% respecto del total de la población]	16,1%
Población extranjera (1 enero 2021) [personas]	997
[% respecto del total de la población]	10,4%

Grado de juventud de la población (población ≤ 15 años) (1 enero 2021) [%]	19,6%	Nut: 20,1%	CM: 14,7%
Grado de envejecimiento de la población (población ≥ 65 años) (1 enero 2021) [%]	11,0%	Nut: 11,8%	CM: 18,0%
Proporción de dependencia (1 enero 2021) [ratio:(poblac ≤15 años+≥65 años)/(poblac 16-64 años)]	0,44	Nut: 0,47	CM: 0,49
Proporción de reemplazamiento (1 enero 2021) [ratio: (población 16-40 años) / (población 41-65 años)]	0,86	Nut: 0,75	CM: 0,79

Crecimiento de la población empadronada [%] [enero 2020-enero 2021]	3,9%
Crecimiento vegetativo (2019) [número] [nacimientos - defunciones]	50
Emigraciones al resto de Comunidades Autónomas (2020) [número de bajas en el Padrón en la CM]	151
Saldo migratorio (2020) [número: inmigración - emigración.]	349

Evolución 2007-2020 de la edad media de la población [años] [datos a 1 de enero de cada año]

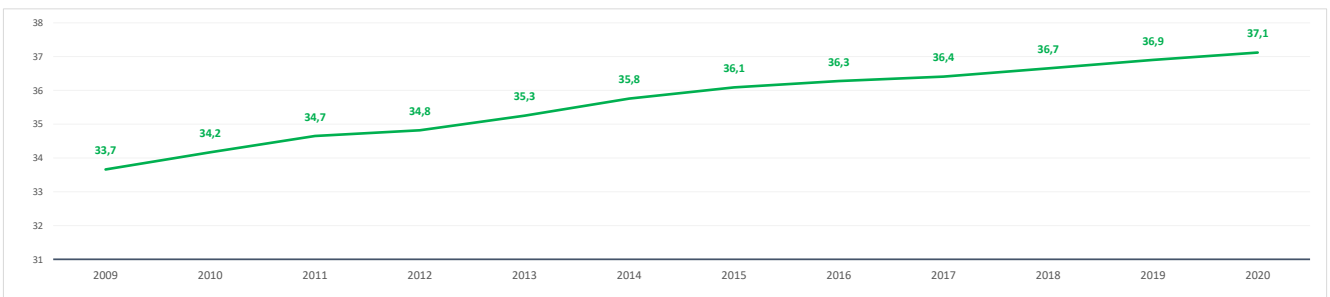

Evolución 2009-2021 de la población ≤ 15 años y ≥ 65 años [%] [datos a 1 de enero de cada año]

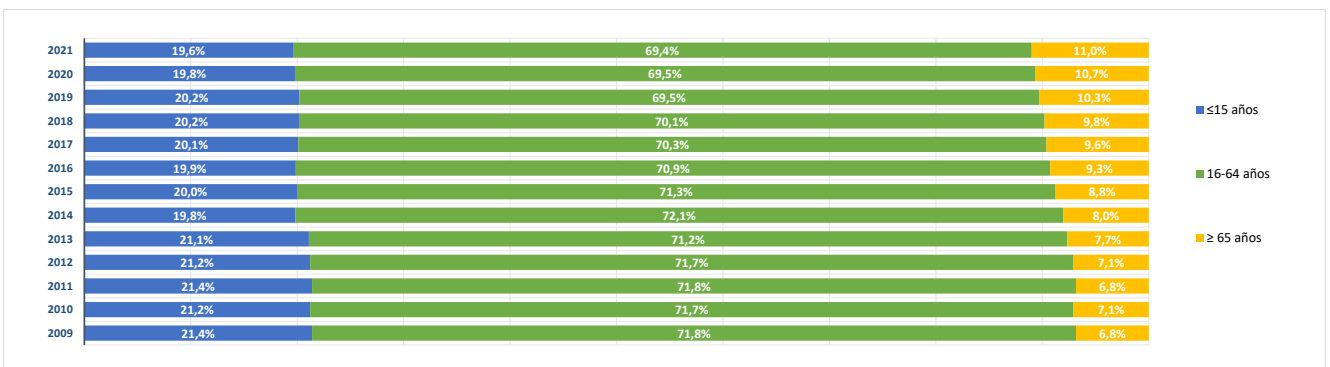

**BLOQUE 2. Mercado de trabajo y tejido productivo**

**Zona Sudoeste Comunidad (09)**

El Álamo, Aldea del Fresno, Arroyomolinos, Batres, Casarrubuelos, Cubas de la Sagra, Griñón, Moraleja de Enmedio, Navalcarnero, Quijorna, Serranillos del Valle, Sevilla la Nueva, Torrejón de la Calzada, Torrejón de Velasco, Villa del Prado, Villamanta, Villamantilla, Villanueva de Perales



# Torrejón de la Calzada

**1. Mercado de trabajo: datos sobre trabajadores RESIDENTES en la zona/municipio**

**1a. Población de 16 a 64 años**

**Población de 16-64 años [potencialmente activa] [Padrón municipal] [1 de enero 2021]** **6.510**  
 % sobre el total de la Comunidad de Madrid **0,1%**

**Evolución de la población de 16-64 años [en la zona o municipio de residencia]**

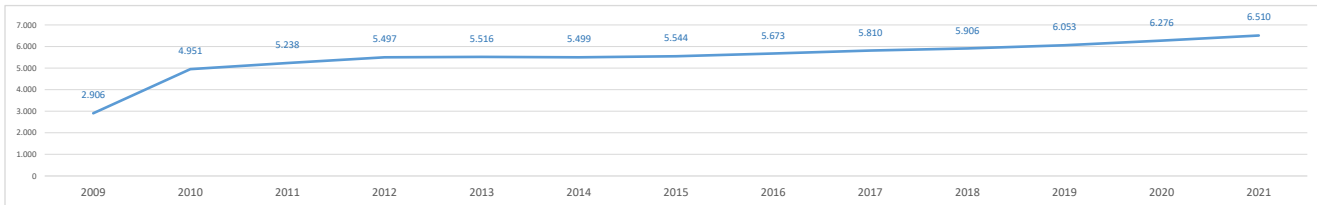

**1b. Paro registrado**

**Evolución del número de parados registrados (en la zona o municipio de residencia) [Datos a 31 de marzo]**

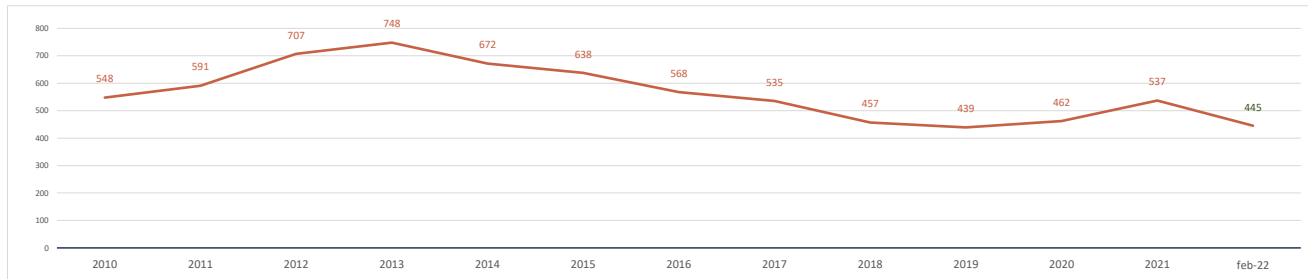

**Parados registrados (31 marzo 2021) [zona/municipio de residencia]** **537**  
 % respecto población 16-64 años de la zona o municipio **8,2%**

<b>Parados registrados, edad ≤ 24 años</b>	<b>48</b>
% respecto población 16-24 años de la zona o municipio	5,1%
<b>Parados registrados, edad 25-44 años</b>	<b>232</b>
% respecto población 25-44 años de la zona o municipio	7,9%
<b>Parados registrados, edad ≥ 45 años</b>	<b>257</b>
% respecto población 45-64 años de la zona o municipio	9,8%
<b>Parados registrados, hombres</b>	<b>177</b>
% respecto población hombres de la zona o municipio	5,5%
<b>Parados registrados, mujeres</b>	<b>360</b>
% respecto población mujeres de la zona o municipio	11,0%

**Parados registrados (28 febrero 2022) [zona/municipio de residencia]** **445**

<b>Parados registrados, edad ≤ 24 años</b>	<b>30</b>
<b>Parados registrados, edad 25-44 años</b>	<b>181</b>
<b>Parados registrados, edad ≥ 45 años</b>	<b>234</b>
<b>Parados registrados, hombres</b>	<b>119</b>
<b>Parados registrados, mujeres</b>	<b>326</b>

**Gráfico comparativo Paro registrado últimos 3 años por Rango de Edad y Sexo**

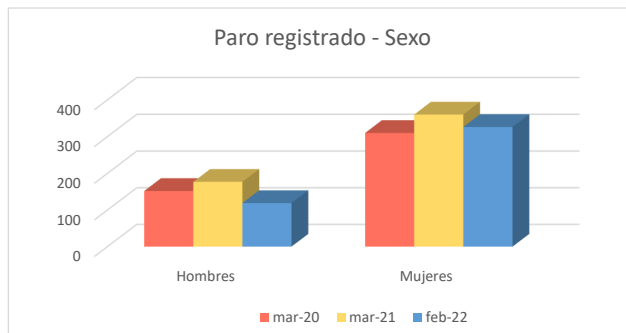
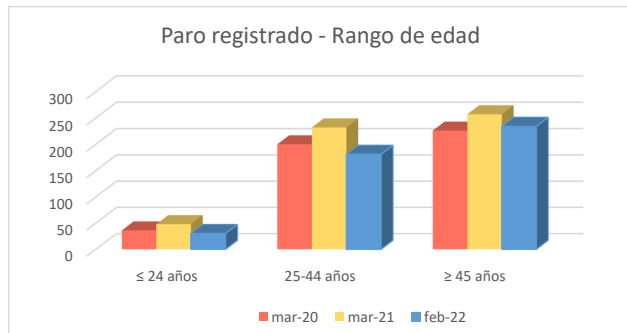



**1c. Afiliados a la Seguridad Social por municipio de residencia del trabajador**

**Total Afiliados a la Seguridad Social, por ubicación residencia (1 enero 2021)** **3.371**  
 % sobre el total de la Comunidad de Madrid **0,10%**

Afiliados por intervalo de edad (1/1/2021)	N	%
● Afiliados a la Seguridad Social < 30 años	487	14,5%
● Afiliados a la Seguridad Social 30-49 años	1.865	55,3%
● Afiliados a la Seguridad Social ≥ 50 años	1.019	30,2%

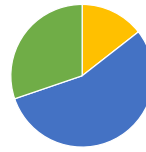

Afiliados por grupo cotización [régimen general] [1/1/2021]	N	%
● Ingenieros/licenciados afiliados a la Seguridad Social	196	5,8%
● Ingenieros técnicos, peritos y ayudantes titulados afiliados a la Seguridad Social	190	5,6%
● Jefes administrativos y de taller afiliados a la Seguridad Social	159	4,7%
● Ayudantes no titulados afiliados a la Seguridad Social	163	4,8%
● Oficiales administrativos afiliados a la Seguridad Social	347	10,3%
● Subalternos afiliados a la Seguridad Social	164	4,9%
● Auxiliares administrativos afiliados a la Seguridad Social	403	12,0%
● Oficiales de primera y segunda afiliados a la Seguridad Social	436	12,9%
● Oficiales de tercera y especialistas afiliados a la Seguridad Social	188	5,6%
● Peones afiliados a la Seguridad Social	290	8,6%
● Menores de dieciocho años afiliados a la Seguridad Social	0	0,0%
● Afiliados a la Seguridad Social sin grupo de cotización	835	24,8%

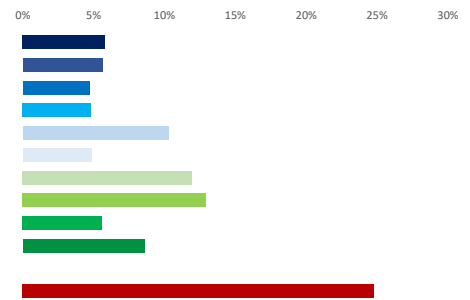

Afiliados por rama de actividad (municipio de residencia) (1/1/2021)	N	%
● Afiliados Seguridad Social, rama agricultura y ganadería	6	0,2%
● Afiliados Seguridad Social, rama minería, industria y energía	368	10,9%
● Afiliados Seguridad Social, rama de construcción	262	7,8%
● Afiliados Seguridad Social, rama de servicios de distribución y hostelería	1.194	35,4%
● Afiliados Seguridad Social, rama de servicios a empresas y financieros	682	20,2%
● Afiliados Seguridad Social, rama de otros servicios	859	25,5%

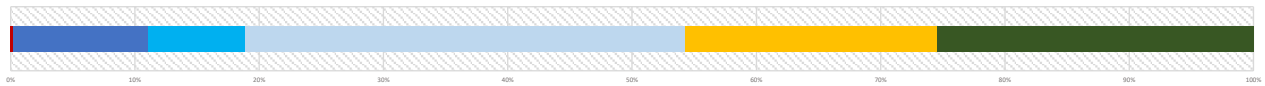

**2. Mercado de trabajo: Tejido productivo de la zona/municipio (UNIDADES PRODUCTIVAS y OCUPADOS de esas Unidades productivas)**

**2a. Nº total de UNIDADES PRODUCTIVAS situadas en la zona/municipio**

**Unidades productivas [colectivo empresarial] [1 de enero 2021]** **956**  
 % sobre el total de la Comunidad de Madrid **0,1%**

**2b. Nº de OCUPADOS en las unidades productivas situadas en la zona/municipio**

**Nº de ocupados [Colectivo empresarial] [1 de enero 2021]** **3.415**  
 % sobre el total de la Comunidad de Madrid **0,1%**

**2c. Evolución del nº total de UNIDADES PRODUCTIVAS y de OCUPADOS situados en la zona/municipio**

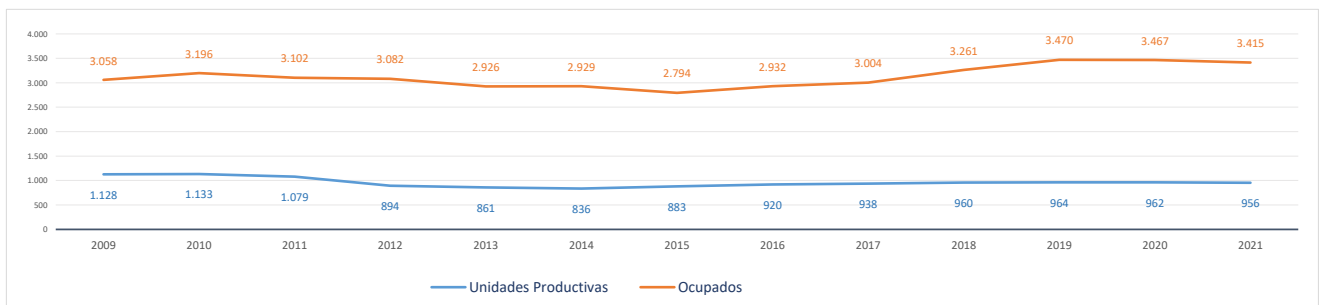

**Evolución cronológica de las UNIDADES PRODUCTIVAS en el municipio, la zona y la Región**

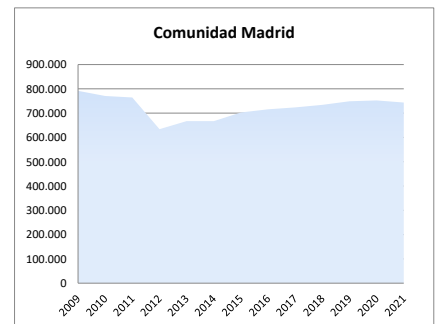
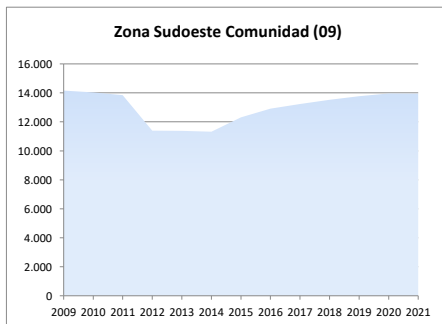
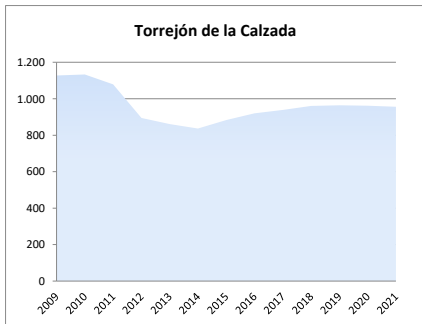

### 2d. Análisis por estrato de empleo

Evolución del nº de UNIDADES PRODUCTIVAS situadas en la zona/municipio, según estrato de empleo 2009-2021 [datos a 1 de enero de cada año]

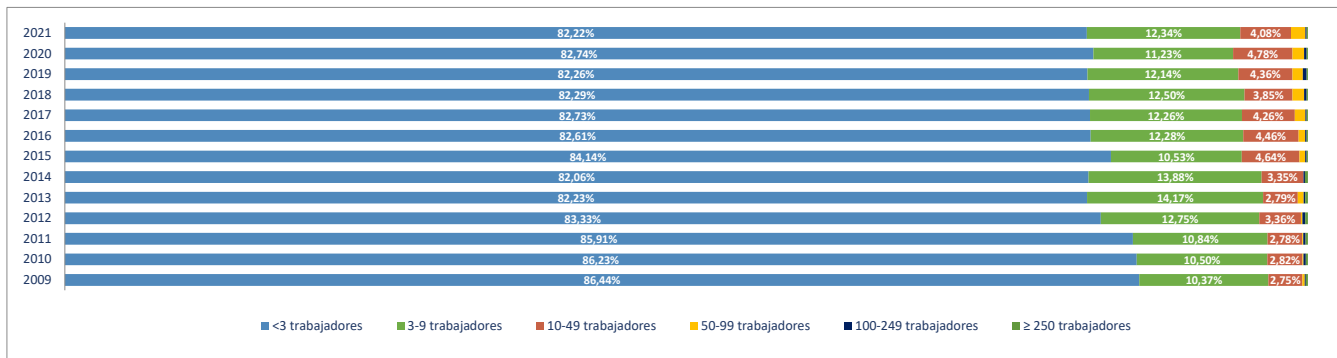

Evolución del nº de OCUPADOS EN LAS UNIDADES PRODUCTIVAS situadas en la zona/municipio, según estrato de empleo 2009-2021 [ a 1 de enero de cada año]

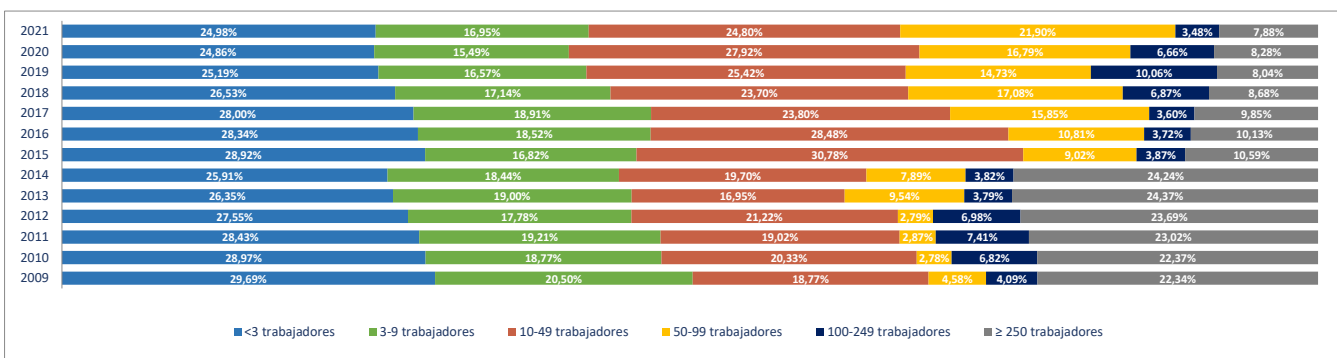

### 2e. Unidades productivas y ocupados por rama de actividad

Total Rama de actividad en 2021 [R-28 Colectivo empresarial]	Unidades product.	%	Ocupados	%
1ª Agricultura, ganadería, caza, selvicultura y pesca	9	0,94%	10	0,29%
2ª Minería, electricidad y agua	3	0,31%	12	0,35%
3ª Industria de la alimentación, bebidas y tabaco	6	0,63%	29	0,85%
4ª Industria textil, de la confección, cuero y calzado	1	0,10%	1	0,03%
5ª Metálicas básicas e intermedias	54	5,65%	211	6,18%
6ª Construcción de maquinaria y equipo mecánico	7	0,73%	19	0,56%
7ª Construcción de maquinaria y equipo eléctrico, electrónico y óptico	5	0,52%	10	0,29%
8ª Fabricación de material de transporte	3	0,31%	5	0,15%
9ª Industria del papel y artes gráficas	11	1,15%	118	3,46%
10ª Industria química, coquerías y refino de petróleo	6	0,63%	21	0,61%
11ª Fabricación de otros productos minerales no metálicos	4	0,42%	7	0,20%
12ª Industria de la madera, el caucho y otras industrias manufactureras	28	2,93%	97	2,84%
13ª Construcción	140	14,64%	391	11,45%
14ª Comercio mayorista e intermediarios del comercio (exc. vehículos)	70	7,32%	547	16,02%
15ª Comercio minorista y comercio y reparación de vehículos	129	13,49%	404	11,83%
16ª Hostelería	60	6,28%	266	7,79%
17ª Transporte y almacenamiento	88	9,21%	161	4,71%
18ª Información y comunicaciones	21	2,20%	26	0,76%
19ª Actividades Inmobiliarias	12	1,26%	19	0,56%
20ª Actividades profesionales, científicas y técnicas	60	6,28%	116	3,40%
21ª Actividades administrativas y servicios auxiliares	44	4,60%	143	4,19%
22ª Actividades financieras y de seguros	21	2,20%	36	1,05%
23ª Admón pública, defensa, seguridad social y organismos extraterritoriales	3	0,31%	35	1,02%
24ª Educación	55	5,75%	319	9,34%
25ª Actividades sanitarias y de servicios sociales	23	2,41%	155	4,54%
26ª Actividades artísticas, recreativas y de entretenimiento	22	2,30%	49	1,43%
27ª Reparación y otros servicios personales	35	3,66%	168	4,92%
28ª Actividades asociativas y de los hogares	36	3,77%	40	1,17%

Porcentaje de Unidades productivas y Ocupados por rama de actividad

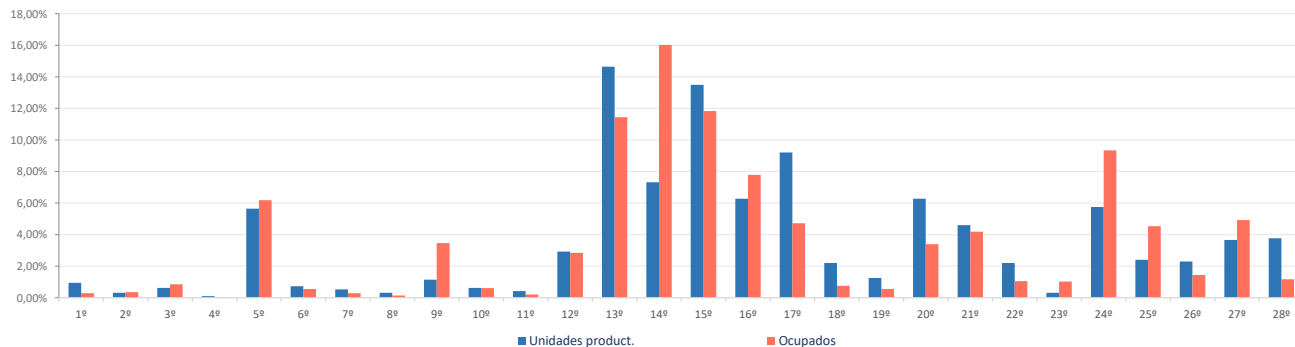

**Ranking 20 actividades económicas con más UNIDADES PRODUCTIVAS** [R-66 Colectivo empresarial] [1 enero 2021]

1ª	Actividades de construcción especializada	103
2ª	Comercio minorista (excepto vehículos)	97
3ª	Comercio mayorista e intermediarios del comercio (exc. vehículos)	70
4ª	Transporte terrestre de mercancías y por tubería	62
5ª	Servicios de comidas y bebidas	60
6ª	Educación	55
7ª	Fabricación de productos metálicos, excepto maquinaria y equipo	47
8ª	Construcción general	37
9ª	Actividades de los hogares	36
10ª	Reparación y otros servicios personales	35
11ª	Otras actividades administrativas	33
12ª	Comercio y reparación de vehículos	32
13ª	Actividades sanitarias y de servicios sociales	23
14ª	Actividades artísticas, recreativas y de entretenimiento	22
15ª	Transporte terrestre de viajeros	21
16ª	Actividades jurídicas y de contabilidad	18
17ª	Otras actividades profesionales	17
18ª	Fabricación de muebles	15
19ª	Programación y consultoría informática	14
20ª	Servicios, ensayos y análisis técnicos	14

**Comparativa 20 actividades económicas con más UNIDADES PRODUCTIVAS en el municipio, la zona y la Región** [R-66 Colectivo empresarial] [1 enero 2021]

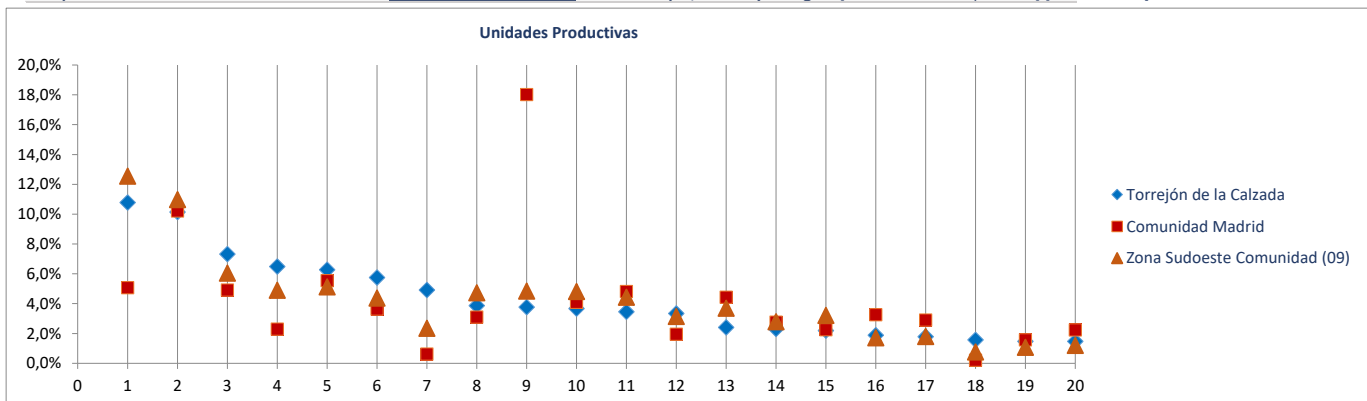

**Ranking 20 actividades económicas con más OCUPADOS** [R-66 Colectivo empresarial] [1 enero 2021]

1ª	Comercio mayorista e intermediarios del comercio (exc. vehículos)	547
2ª	Educación	319
3ª	Servicios de comidas y bebidas	266
4ª	Comercio minorista (excepto vehículos)	248
5ª	Actividades de construcción especializada	213
6ª	Fabricación de productos metálicos, excepto maquinaria y equipo	204
7ª	Construcción general	178
8ª	Reparación y otros servicios personales	168
9ª	Comercio y reparación de vehículos	156
10ª	Actividades sanitarias y de servicios sociales	155
11ª	Otras actividades administrativas	127
12ª	Transporte terrestre de mercancías y por tubería	118
13ª	Fabricación de muebles	80
14ª	Artes gráficas	63
15ª	Industria del papel	55
16ª	Actividades jurídicas y de contabilidad	49
17ª	Actividades artísticas, recreativas y de entretenimiento	49
18ª	Actividades de los hogares	40
19ª	Admón pública, defensa, seguridad social y organismos extraterritoriales	35
20ª	Transporte terrestre de viajeros	31

**Comparativa 20 actividades económicas con más OCUPADOS en el municipio, la zona y la Región** [R66 - Colectivo empresarial] [1 enero 2021]

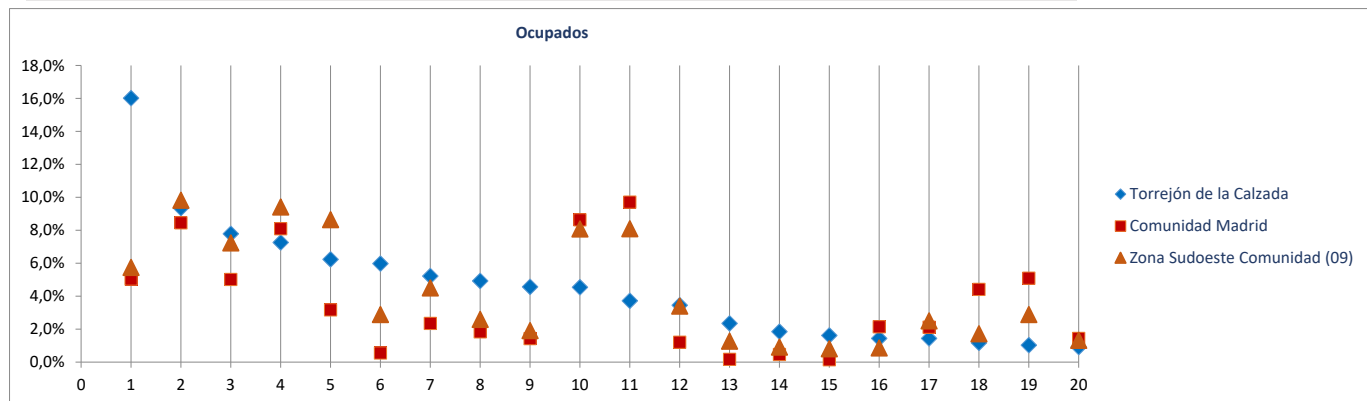

Radiografía de las zonas NUTS4 madrileñas

**BLOQUE 1. Datos geográficos y demográficos**

**Zona Sudoeste Comunidad (09)**

El Álamo, Aldea del Fresno, Arroyomolinos, Batres, Casarrubuelos, Cubas de la Sagra, Griñón, Moraleja de Enmedio, Navalcarnero, Quijorna, Serranillos del Valle, Sevilla la Nueva, Torrejón de la Calzada, Torrejón de Velasco, Villa del Prado, Villamanta, Villamantilla, Villanueva de Perales

# Torrejón de Velasco



Superficie (Km <sup>2</sup> )	52,2
Densidad de población (1 enero 2021) [habitantes/km2]	88

Evolución 2009-2021 de la población empadronada [personas] [datos a 1 de enero de cada año]

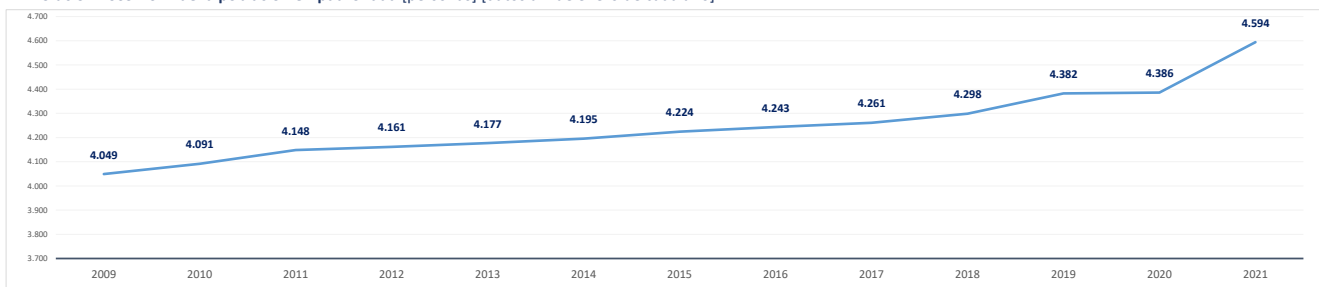

Población empadronada (1 enero 2021) [personas]	4.594
Edad media de la población (2020) [años]	39,3

Población 16-30 años (1 enero 2021) [personas]	725
[% respecto del total de la población]	15,8%
Población extranjera (1 enero 2021) [personas]	240
[% respecto del total de la población]	5,2%

Grado de juventud de la población (población ≤ 15 años) (1 enero 2021) [%]	18,1%	Nut: 20,1%	CM: 14,7%
Grado de envejecimiento de la población (población ≥ 65 años) (1 enero 2021) [%]	13,3%	Nut: 11,8%	CM: 18,0%
Proporción de dependencia (1 enero 2021) [ratio:(poblac ≤15 años+≥65 años)/(poblac 16-64 años)]	0,46	Nut: 0,47	CM: 0,49
Proporción de reemplazamiento (1 enero 2021) [ratio: (población 16-40 años) / (población 41-65 años)]	0,71	Nut: 0,75	CM: 0,79

Crecimiento de la población empadronada [%] [enero 2020-enero 2021]	4,7%
Crecimiento vegetativo (2019) [número] [nacimientos - defunciones]	13
Emigraciones al resto de Comunidades Autónomas (2020) [número de bajas en el Padrón en la CM]	74
Saldo migratorio (2020) [número: inmigración - emigración.]	213

Evolución 2007-2020 de la edad media de la población [años] [datos a 1 de enero de cada año]

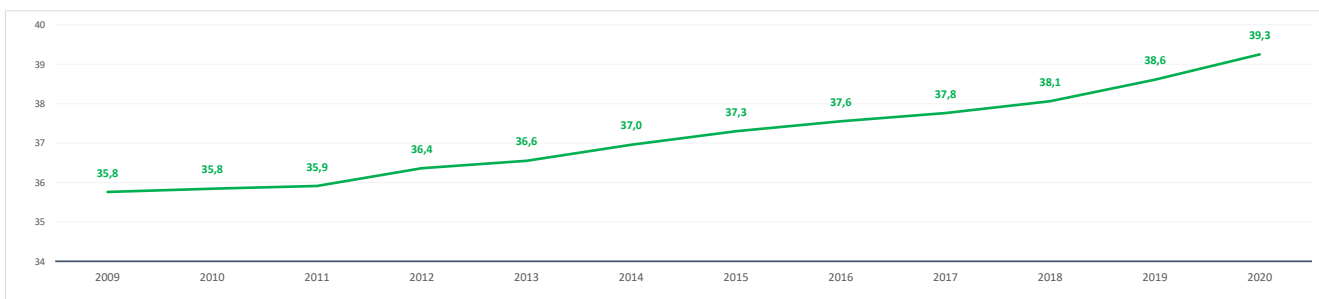

Evolución 2009-2021 de la población ≤ 15 años y ≥ 65 años [%] [datos a 1 de enero de cada año]

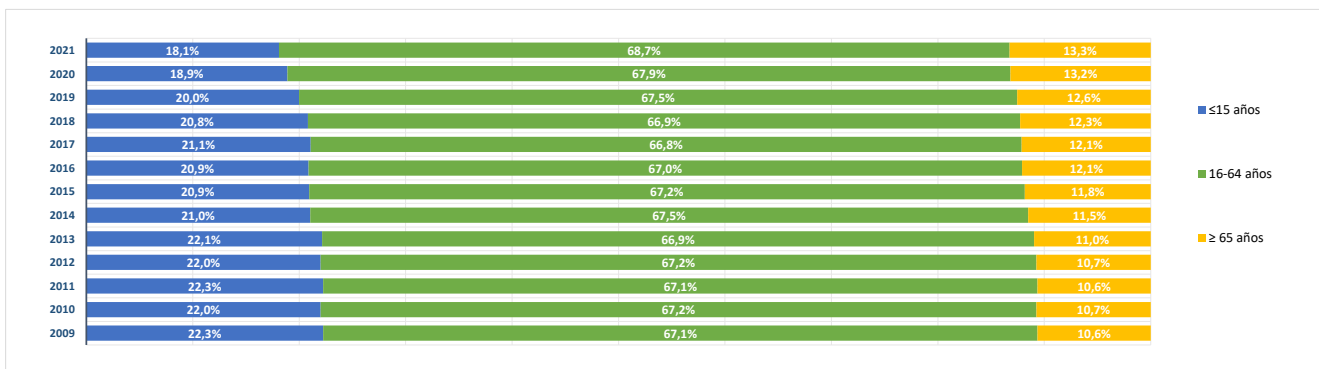

**BLOQUE 2. Mercado de trabajo y tejido productivo**

**Zona Sudoeste Comunidad (09)**

El Álamo, Aldea del Fresno, Arroyomolinos, Batres, Casarrubuelos, Cubas de la Sagra, Griñón, Moraleja de Enmedio, Navalcarnero, Quijorna, Serranillos del Valle, Sevilla la Nueva, Torrejón de la Calzada, Torrejón de Velasco, Villa del Prado, Villamanta, Villamantilla, Villanueva de Perales



# Torrejón de Velasco

**1. Mercado de trabajo: datos sobre trabajadores RESIDENTES en la zona/municipio**

**1a. Población de 16 a 64 años**

**Población de 16-64 años [potencialmente activa] [Padrón municipal] [1 de enero 2021]** **3.086**  
 % sobre el total de la Comunidad de Madrid **0,1%**

**Evolución de la población de 16-64 años [en la zona o municipio de residencia]**

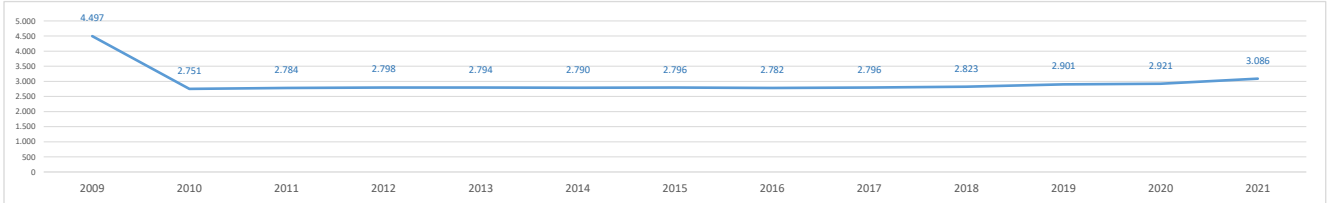

**1b. Paro registrado**

**Evolución del número de parados registrados (en la zona o municipio de residencia) [Datos a 31 de marzo]**

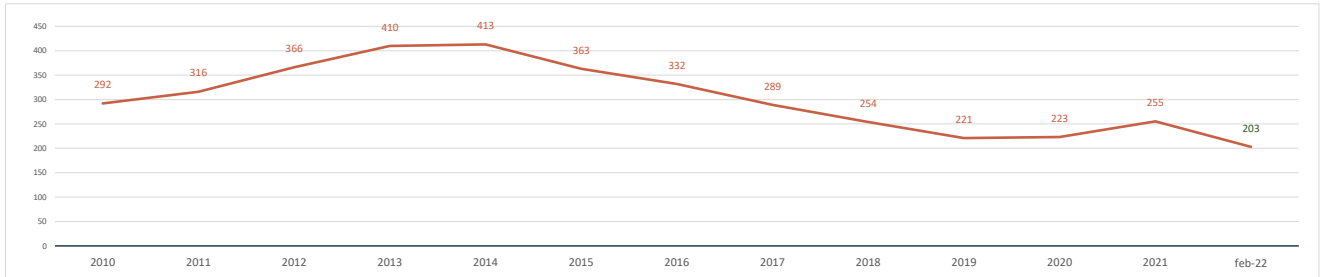

**Parados registrados (31 marzo 2021) [zona/municipio de residencia]** **255**  
 % respecto población 16-64 años de la zona o municipio **8,3%**

<b>Parados registrados, edad ≤ 24 años</b>	<b>28</b>
% respecto población 16-24 años de la zona o municipio	6,3%
<b>Parados registrados, edad 25-44 años</b>	<b>82</b>
% respecto población 25-44 años de la zona o municipio	6,8%
<b>Parados registrados, edad ≥ 45 años</b>	<b>145</b>
% respecto población 45-64 años de la zona o municipio	10,1%
<b>Parados registrados, hombres</b>	<b>95</b>
% respecto población hombres de la zona o municipio	6,1%
<b>Parados registrados, mujeres</b>	<b>160</b>
% respecto población mujeres de la zona o municipio	10,4%

**Parados registrados (28 febrero 2022) [zona/municipio de residencia]** **203**

<b>Parados registrados, edad ≤ 24 años</b>	<b>19</b>
<b>Parados registrados, edad 25-44 años</b>	<b>67</b>
<b>Parados registrados, edad ≥ 45 años</b>	<b>117</b>
<b>Parados registrados, hombres</b>	<b>70</b>
<b>Parados registrados, mujeres</b>	<b>133</b>

**Gráfico comparativo Paro registrado últimos 3 años por Rango de Edad y Sexo**

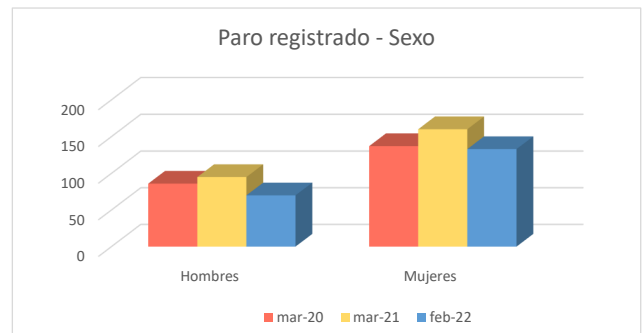
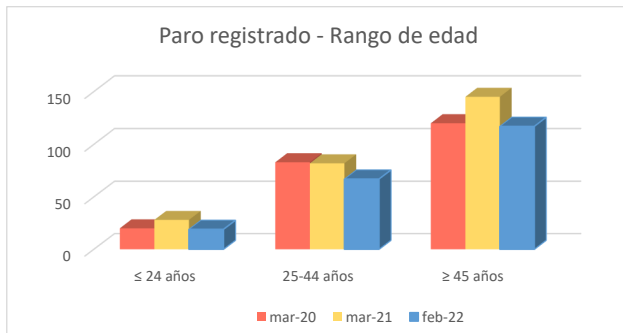

**1c. Afiliados a la Seguridad Social por municipio de residencia del trabajador**

**Total Afiliados a la Seguridad Social**, por ubicación **residencia** (1 enero 2021) **1.633**  
 % sobre el total de la Comunidad de Madrid **0,05%**

Afiliados por intervalo de edad (1/1/2021)	N	%
● Afiliados a la Seguridad Social < 30 años	226	13,8%
● Afiliados a la Seguridad Social 30-49 años	875	53,6%
● Afiliados a la Seguridad Social ≥ 50 años	532	32,6%



Afiliados por grupo cotización [régimen general] [1/1/2021]	N	%
● Ingenieros/licenciados afiliados a la Seguridad Social	72	4,4%
● Ingenieros técnicos, peritos y ayudantes titulados afiliados a la Seguridad Social	65	4,0%
● Jefes administrativos y de taller afiliados a la Seguridad Social	84	5,1%
● Ayudantes no titulados afiliados a la Seguridad Social	75	4,6%
● Oficiales administrativos afiliados a la Seguridad Social	171	10,5%
● Subalternos afiliados a la Seguridad Social	85	5,2%
● Auxiliares administrativos afiliados a la Seguridad Social	200	12,2%
● Oficiales de primera y segunda afiliados a la Seguridad Social	238	14,6%
● Oficiales de tercera y especialistas afiliados a la Seguridad Social	107	6,6%
● Peones afiliados a la Seguridad Social	179	11,0%
● Menores de dieciocho años afiliados a la Seguridad Social	0	0,0%
● Afiliados a la Seguridad Social sin grupo de cotización	357	21,9%

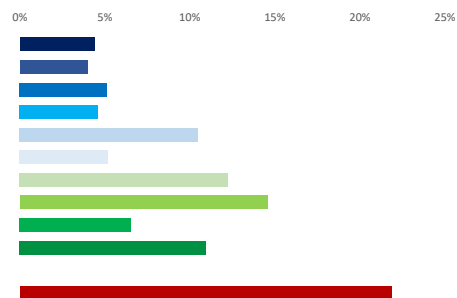

Afiliados por rama de actividad (municipio de residencia) (1/1/2021)	N	%
● Afiliados Seguridad Social, rama agricultura y ganadería	33	2,0%
● Afiliados Seguridad Social, rama minería, industria y energía	168	10,3%
● Afiliados Seguridad Social, rama de construcción	154	9,4%
● Afiliados Seguridad Social, rama de servicios de distribución y hostelería	556	34,0%
● Afiliados Seguridad Social, rama de servicios a empresas y financieros	310	19,0%
● Afiliados Seguridad Social, rama de otros servicios	412	25,2%



**2. Mercado de trabajo: Tejido productivo de la zona/municipio (UNIDADES PRODUCTIVAS y OCUPADOS de esas Unidades productivas)**

**2a. Nº total de UNIDADES PRODUCTIVAS situadas en la zona/municipio**

**Unidades productivas** [colectivo empresarial] [1 de enero 2021] **446**  
 % sobre el total de la Comunidad de Madrid **0,1%**

**2b. Nº de OCUPADOS en las unidades productivas situadas en la zona/municipio**

**Nº de ocupados** [Colectivo empresarial] [1 de enero 2021] **1.126**  
 % sobre el total de la Comunidad de Madrid **0,0%**

**2c. Evolución del nº total de UNIDADES PRODUCTIVAS y de OCUPADOS situados en la zona/municipio**

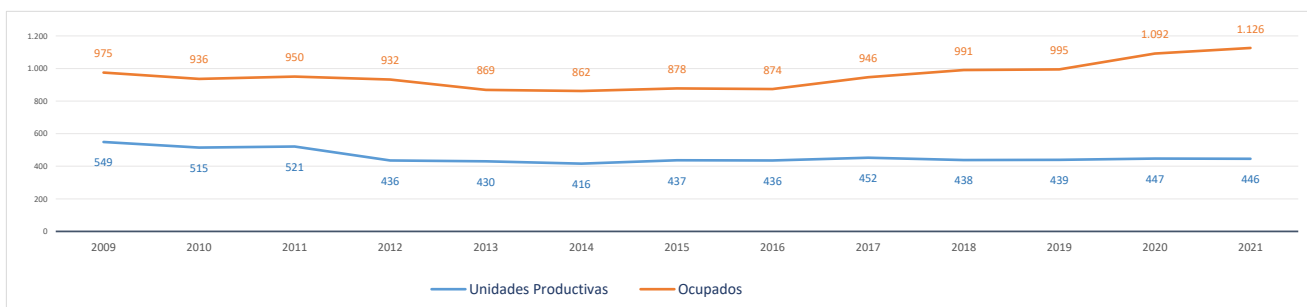

**Evolución cronológica de las UNIDADES PRODUCTIVAS en el municipio, la zona y la Región**

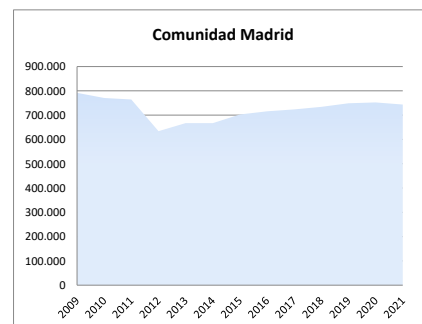
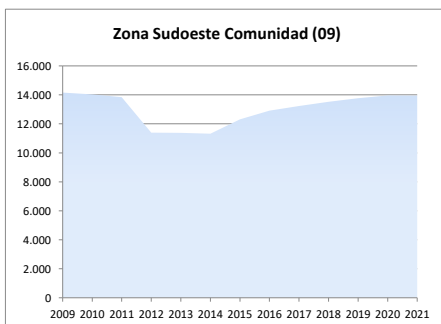
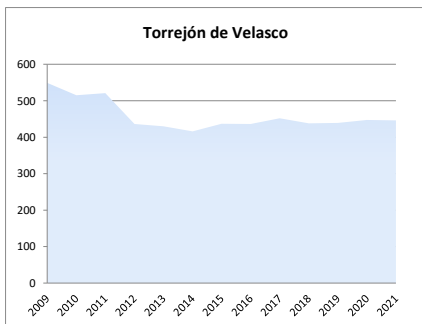

2d. Análisis por estrato de empleo

Evolución del nº de UNIDADES PRODUCTIVAS situadas en la zona/municipio, según estrato de empleo 2009-2021 [datos a 1 de enero de cada año]

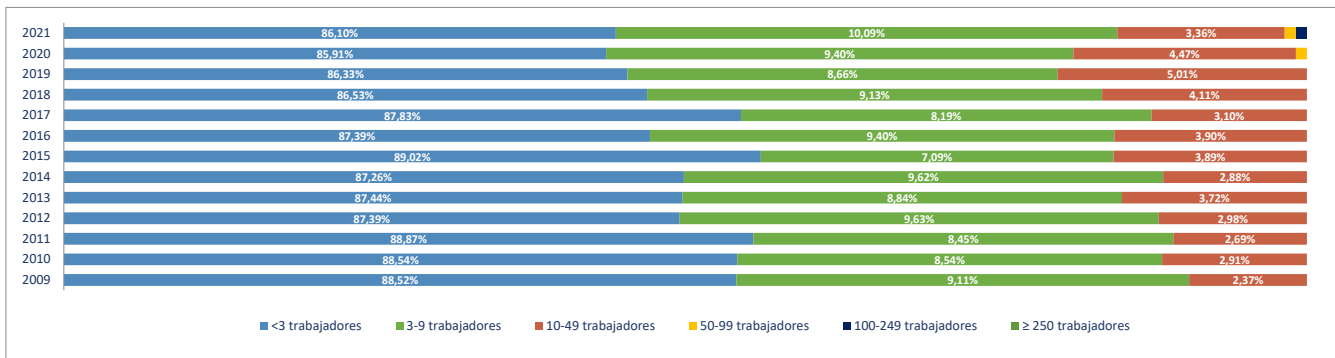

Evolución del nº de OCUPADOS EN LAS UNIDADES PRODUCTIVAS situadas en la zona/municipio, según estrato de empleo 2009-2021 [ a 1 de enero de cada año]

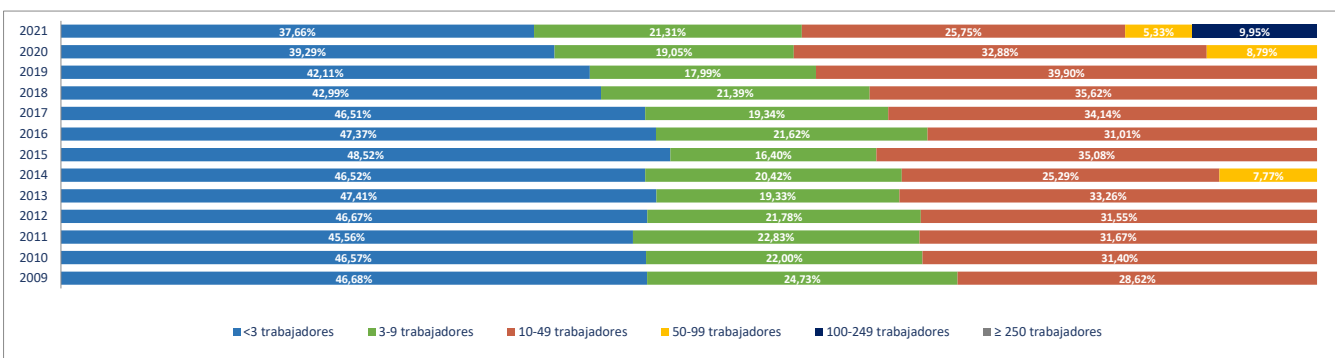

2e. Unidades productivas y ocupados por rama de actividad

Total Rama de actividad en 2021 [R-28 Colectivo empresarial]	Unidades product.	%	Ocupados	%
1ª Agricultura, ganadería, caza, selvicultura y pesca	32	7,17%	40	3,55%
2ª Minería, electricidad y agua	5	1,12%	42	3,73%
3ª Industria de la alimentación, bebidas y tabaco	1	0,22%	22	1,95%
4ª Industria textil, de la confección, cuero y calzado	1	0,22%	1	0,09%
5ª Metálicas básicas e intermedias	4	0,90%	33	2,93%
6ª Construcción de maquinaria y equipo mecánico	2	0,45%	14	1,24%
7ª Construcción de maquinaria y equipo eléctrico, electrónico y óptico	0	0,00%	0	0,00%
8ª Fabricación de material de transporte	0	0,00%	0	0,00%
9ª Industria del papel y artes gráficas	2	0,45%	2	0,18%
10ª Industria química, coquerías y refino de petróleo	1	0,22%	11	0,98%
11ª Fabricación de otros productos minerales no metálicos	0	0,00%	0	0,00%
12ª Industria de la madera, el caucho y otras industrias manufactureras	24	5,38%	65	5,77%
13ª Construcción	78	17,49%	156	13,85%
14ª Comercio mayorista e intermediarios del comercio (exc. vehículos)	29	6,50%	170	15,10%
15ª Comercio minorista y comercio y reparación de vehículos	52	11,66%	85	7,55%
16ª Hostelería	17	3,81%	36	3,20%
17ª Transporte y almacenamiento	48	10,76%	69	6,13%
18ª Información y comunicaciones	5	1,12%	6	0,53%
19ª Actividades Inmobiliarias	5	1,12%	7	0,62%
20ª Actividades profesionales, científicas y técnicas	9	2,02%	11	0,98%
21ª Actividades administrativas y servicios auxiliares	14	3,14%	26	2,31%
22ª Actividades financieras y de seguros	6	1,35%	27	2,40%
23ª Admón pública, defensa, seguridad social y organismos extraterritoriales	2	0,45%	19	1,69%
24ª Educación	48	10,76%	157	13,94%
25ª Actividades sanitarias y de servicios sociales	12	2,69%	63	5,60%
26ª Actividades artísticas, recreativas y de entretenimiento	10	2,24%	18	1,60%
27ª Reparación y otros servicios personales	22	4,93%	28	2,49%
28ª Actividades asociativas y de los hogares	17	3,81%	18	1,60%

Porcentaje de Unidades productivas y Ocupados por rama de actividad

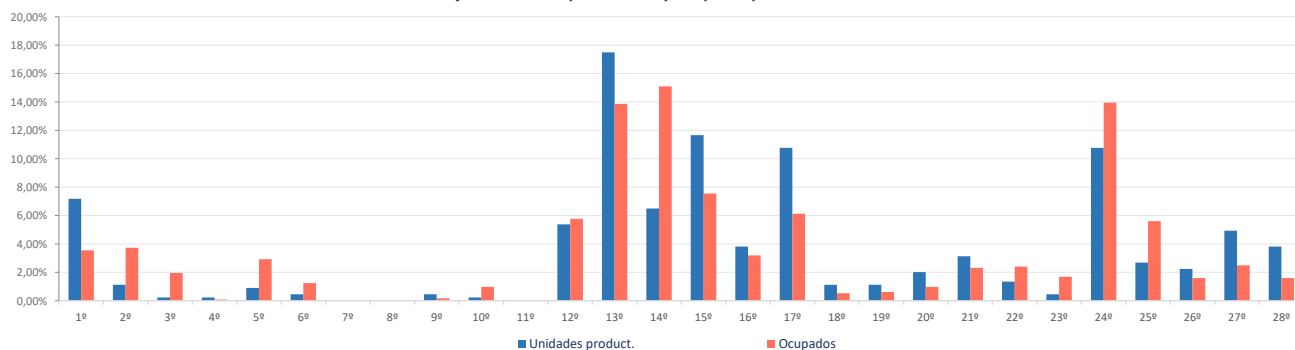

**Ranking 20 actividades económicas con más UNIDADES PRODUCTIVAS** [R-66 Colectivo empresarial] [1 enero 2021]

1ª	Actividades de construcción especializada	55
2ª	Educación	48
3ª	Comercio minorista (excepto vehículos)	38
4ª	Transporte terrestre de mercancías y por tubería	35
5ª	Agricultura, ganadería, caza, selvicultura y pesca	32
6ª	Comercio mayorista e intermediarios del comercio (exc. vehículos)	29
7ª	Construcción general	23
8ª	Reparación y otros servicios personales	22
9ª	Servicios de comidas y bebidas	17
10ª	Actividades de los hogares	17
11ª	Comercio y reparación de vehículos	14
12ª	Actividades sanitarias y de servicios sociales	12
13ª	Transporte terrestre de viajeros	10
14ª	Actividades artísticas, recreativas y de entretenimiento	10
15ª	Industria de la madera y el corcho (exc. muebles), cestería y espartería	8
16ª	Otras actividades administrativas	8
17ª	Fabricación de muebles	7
18ª	Otras industrias manufactureras y reparación de maquinaria y equipo	6
19ª	Actividades de alquiler	6
20ª	Actividades Inmobiliarias	5

**Comparativa 20 actividades económicas con más UNIDADES PRODUCTIVAS en el municipio, la zona y la Región** [R-66 Colectivo empresarial] [1 enero 2021]

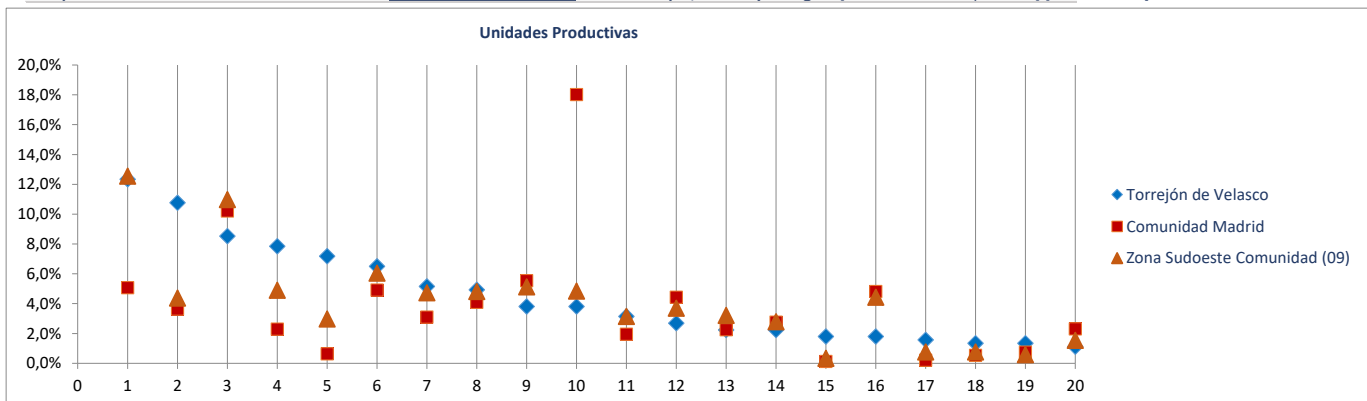

**Ranking 20 actividades económicas con más OCUPADOS** [R-66 Colectivo empresarial] [1 enero 2021]

1ª	Comercio mayorista e intermediarios del comercio (exc. vehículos)	170
2ª	Educación	157
3ª	Actividades de construcción especializada	117
4ª	Comercio minorista (excepto vehículos)	63
5ª	Actividades sanitarias y de servicios sociales	63
6ª	Transporte terrestre de mercancías y por tubería	50
7ª	Agricultura, ganadería, caza, selvicultura y pesca	40
8ª	Construcción general	39
9ª	Servicios de comidas y bebidas	36
10ª	Suministro de agua, saneamiento y gestión de residuos	35
11ª	Fabricación de productos metálicos, excepto maquinaria y equipo	33
12ª	Reparación y otros servicios personales	28
13ª	Fabricación de productos de caucho y materias plásticas	25
14ª	Intermediación financiera excepto seguros y fondos de pensiones	24
15ª	Otras industrias alimenticias	22
16ª	Comercio y reparación de vehículos	22
17ª	Otras actividades administrativas	20
18ª	Industria de la madera y el corcho (exc. muebles), cestería y espartería	19
19ª	Admón pública, defensa, seguridad social y organismos extraterritoriales	19
20ª	Actividades artísticas, recreativas y de entretenimiento	18

**Comparativa 20 actividades económicas con más OCUPADOS en el municipio, la zona y la Región** [R66 - Colectivo empresarial] [1 enero 2021]

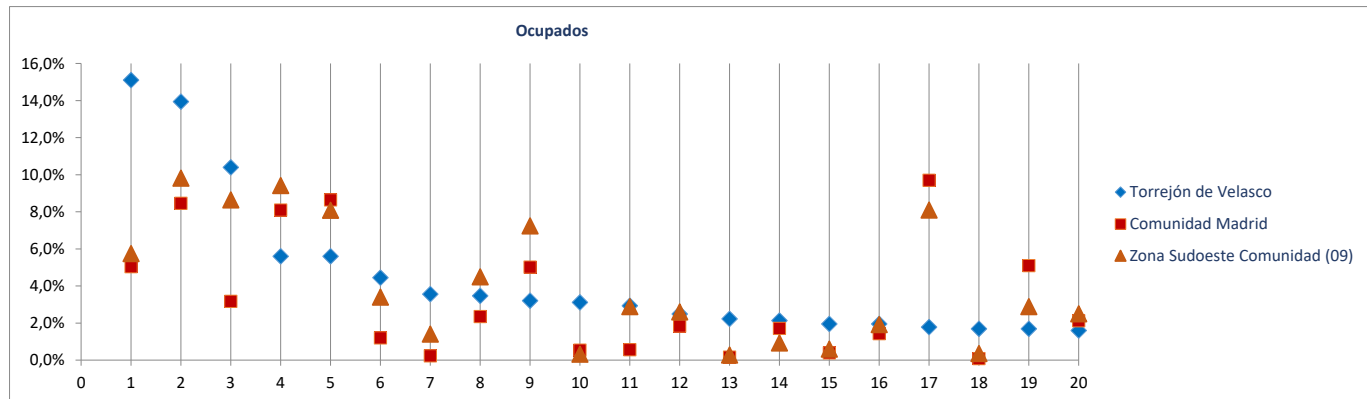



Radiografía de las zonas NUTS4 madrileñas

**BLOQUE 1. Datos geográficos y demográficos**

**Zona Sudoeste Comunidad (09)**

El Álamo, Aldea del Fresno, Arroyomolinos, Batres, Casarrubuelos, Cubas de la Sagra, Griñón, Moraleja de Enmedio, Navalcarnero, Quijorna, Serranillos del Valle, Sevilla la Nueva, Torrejón de la Calzada, Torrejón de Velasco, Villa del Prado, Villamanta, Villamantilla, Villanueva de Perales



# Villa del Prado

Superficie (Km <sup>2</sup> )	77,3
Densidad de población (1 enero 2021) [habitantes/km2]	88

Evolución 2009-2021 de la población empadronada [personas] [datos a 1 de enero de cada año]

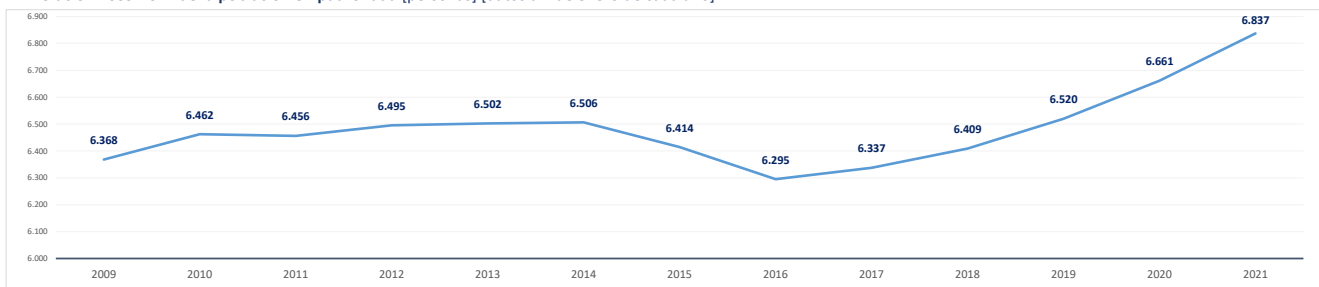

Población empadronada (1 enero 2021) [personas]	6.837
Edad media de la población (2020) [años]	41,4

Población 16-30 años (1 enero 2021) [personas]	1.159
[% respecto del total de la población]	17,0%
Población extranjera (1 enero 2021) [personas]	1.371
[% respecto del total de la población]	20,1%

Grado de juventud de la población (población ≤ 15 años) (1 enero 2021) [%]	16,2%	Nut: 20,1%	CM: 14,7%
Grado de envejecimiento de la población (población ≥ 65 años) (1 enero 2021) [%]	17,2%	Nut: 11,8%	CM: 18,0%
Proporción de dependencia (1 enero 2021) [ratio:(poblac ≤15 años+≥65 años)/(poblac 16-64 años)]	0,50	Nut: 0,47	CM: 0,49
Proporción de reemplazamiento (1 enero 2021) [ratio: (población 16-40 años) / (población 41-65 años)]	0,84	Nut: 0,75	CM: 0,79

Crecimiento de la población empadronada [%] [enero 2020-enero 2021]	2,6%
Crecimiento vegetativo (2019) [número] [nacimientos - defunciones]	-20
Emigraciones al resto de Comunidades Autónomas (2020) [número de bajas en el Padrón en la CM]	103
Saldo migratorio (2020) [número: inmigración - emigración.]	244

Evolución 2007-2020 de la edad media de la población [años] [datos a 1 de enero de cada año]

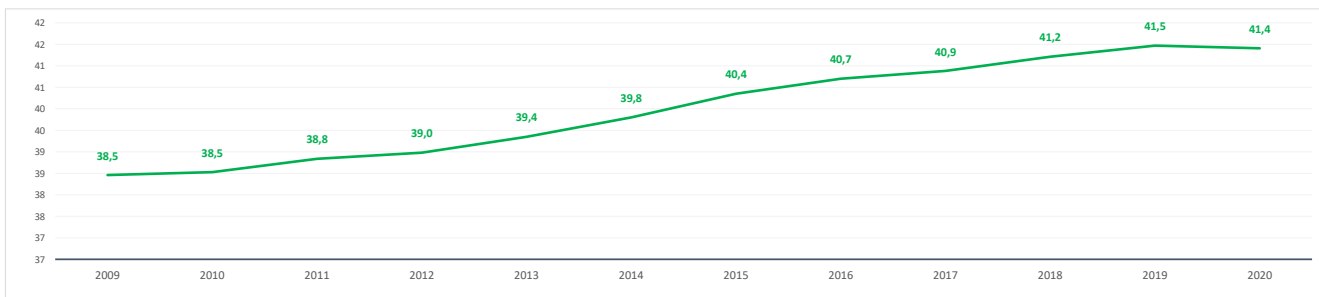

Evolución 2009-2021 de la población ≤ 15 años y ≥ 65 años [%] [datos a 1 de enero de cada año]

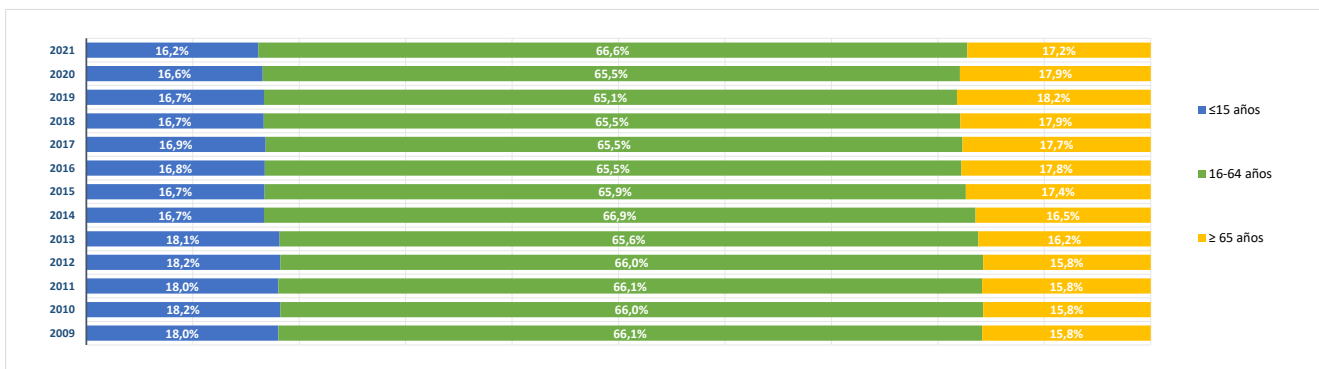

**BLOQUE 2. Mercado de trabajo y tejido productivo**

**Zona Sudoeste Comunidad (09)**

El Álamo, Aldea del Fresno, Arroyomolinos, Batres, Casarrubuelos, Cubas de la Sagra, Griñón, Moraleja de Enmedio, Navalcarnero, Quijorna, Serranillos del Valle, Sevilla la Nueva, Torrejón de la Calzada, Torrejón de Velasco, Villa del Prado, Villamanta, Villamantilla, Villanueva de Perales



# Villa del Prado

**1. Mercado de trabajo: datos sobre trabajadores RESIDENTES en la zona/municipio**

**1a. Población de 16 a 64 años**

**Población de 16-64 años [potencialmente activa] [Padrón municipal] [1 de enero 2021]** **4.479**  
 % sobre el total de la Comunidad de Madrid **0,1%**

**Evolución de la población de 16-64 años [en la zona o municipio de residencia]**

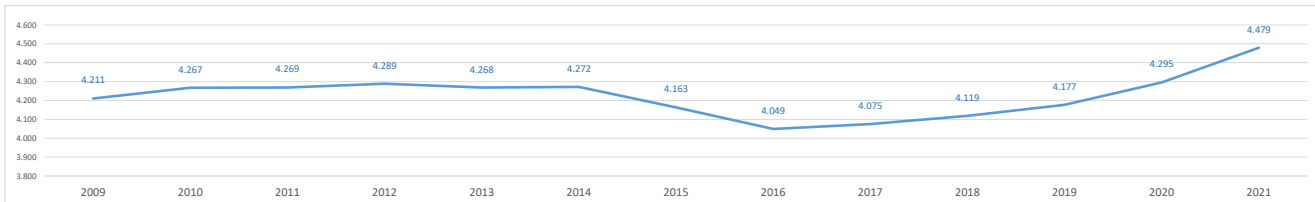

**1b. Paro registrado**

**Evolución del número de parados registrados (en la zona o municipio de residencia) [Datos a 31 de marzo]**

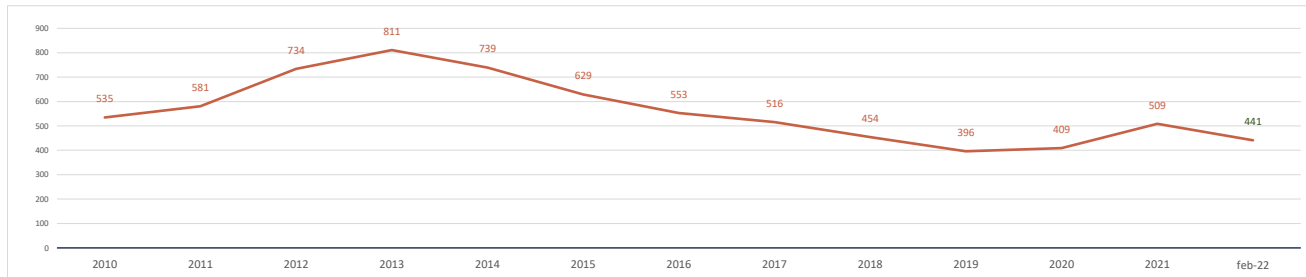

**Parados registrados (31 marzo 2021) [zona/municipio de residencia]** **509**  
 % respecto población 16-64 años de la zona o municipio **11,4%**

<b>Parados registrados, edad ≤ 24 años</b>	<b>62</b>
% respecto población 16-24 años de la zona o municipio	9,0%
<b>Parados registrados, edad 25-44 años</b>	<b>231</b>
% respecto población 25-44 años de la zona o municipio	12,7%
<b>Parados registrados, edad ≥ 45 años</b>	<b>216</b>
% respecto población 45-64 años de la zona o municipio	11,0%
<b>Parados registrados, hombres</b>	<b>239</b>
% respecto población hombres de la zona o municipio	10,3%
<b>Parados registrados, mujeres</b>	<b>270</b>
% respecto población mujeres de la zona o municipio	12,5%

**Parados registrados (28 febrero 2022) [zona/municipio de residencia]** **441**

<b>Parados registrados, edad ≤ 24 años</b>	<b>34</b>
<b>Parados registrados, edad 25-44 años</b>	<b>196</b>
<b>Parados registrados, edad ≥ 45 años</b>	<b>211</b>
<b>Parados registrados, hombres</b>	<b>210</b>
<b>Parados registrados, mujeres</b>	<b>231</b>

**Gráfico comparativo Paro registrado últimos 3 años por Rango de Edad y Sexo**

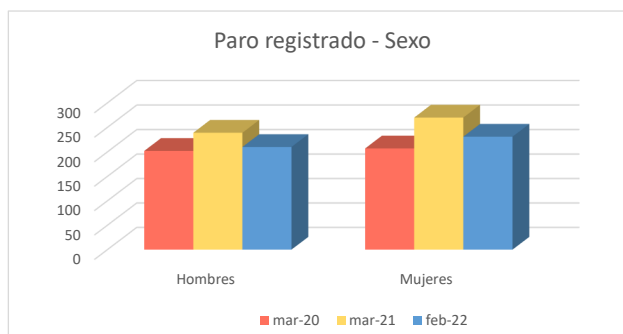
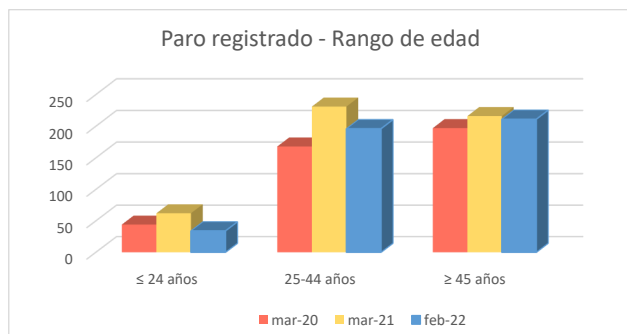

**1c. Afiliados a la Seguridad Social por municipio de residencia del trabajador**

**Total Afiliados a la Seguridad Social**, por ubicación **residencia** (1 enero 2021) **2.523**  
 % sobre el total de la Comunidad de Madrid **0,08%**

Afiliados por intervalo de edad (1/1/2021)	N	%
● Afiliados a la Seguridad Social < 30 años	406	16,1%
● Afiliados a la Seguridad Social 30-49 años	1.305	51,7%
● Afiliados a la Seguridad Social ≥ 50 años	812	32,2%



Afiliados por grupo cotización [régimen general] [1/1/2021]	N	%
● Ingenieros/licenciados afiliados a la Seguridad Social	54	2,1%
● Ingenieros técnicos, peritos y ayudantes titulados afiliados a la Seguridad Social	100	4,0%
● Jefes administrativos y de taller afiliados a la Seguridad Social	82	3,3%
● Ayudantes no titulados afiliados a la Seguridad Social	78	3,1%
● Oficiales administrativos afiliados a la Seguridad Social	134	5,3%
● Subalternos afiliados a la Seguridad Social	188	7,5%
● Auxiliares administrativos afiliados a la Seguridad Social	396	15,7%
● Oficiales de primera y segunda afiliados a la Seguridad Social	331	13,1%
● Oficiales de tercera y especialistas afiliados a la Seguridad Social	185	7,3%
● Peones afiliados a la Seguridad Social	516	20,5%
● Menores de dieciocho años afiliados a la Seguridad Social	2	0,1%
● Afiliados a la Seguridad Social sin grupo de cotización	457	18,1%

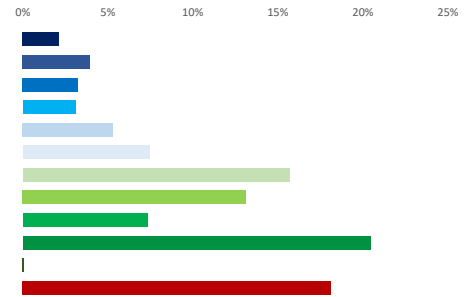

Afiliados por rama de actividad (municipio de residencia) (1/1/2021)	N	%
● Afiliados Seguridad Social, rama agricultura y ganadería	241	9,6%
● Afiliados Seguridad Social, rama minería, industria y energía	115	4,6%
● Afiliados Seguridad Social, rama de construcción	296	11,7%
● Afiliados Seguridad Social, rama de servicios de distribución y hostelería	562	22,3%
● Afiliados Seguridad Social, rama de servicios a empresas y financieros	309	12,2%
● Afiliados Seguridad Social, rama de otros servicios	1.000	39,6%

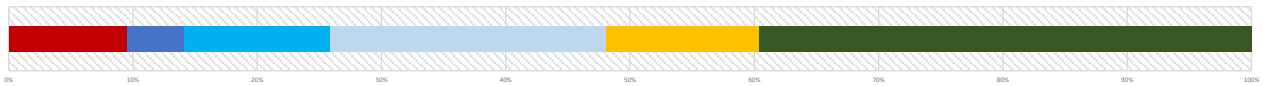

**2. Mercado de trabajo: Tejido productivo de la zona/municipio (UNIDADES PRODUCTIVAS y OCUPADOS de esas Unidades productivas)**

**2a. Nº total de UNIDADES PRODUCTIVAS situadas en la zona/municipio**

**Unidades productivas** [colectivo empresarial] [1 de enero 2021] **598**  
 % sobre el total de la Comunidad de Madrid **0,1%**

**2b. Nº de OCUPADOS en las unidades productivas situadas en la zona/municipio**

**Nº de ocupados** [Colectivo empresarial] [1 de enero 2021] **1.387**  
 % sobre el total de la Comunidad de Madrid **0,0%**

**2c. Evolución del nº total de UNIDADES PRODUCTIVAS y de OCUPADOS situados en la zona/municipio**

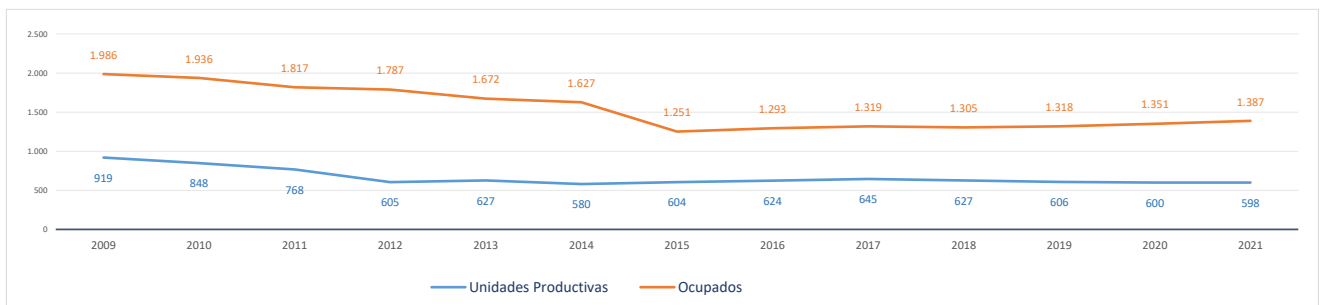

**Evolución cronológica de las UNIDADES PRODUCTIVAS en el municipio, la zona y la Región**

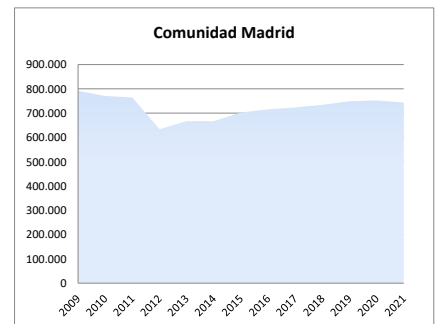
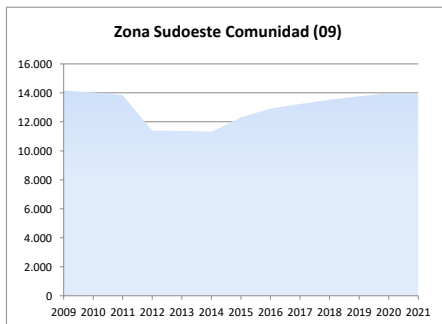
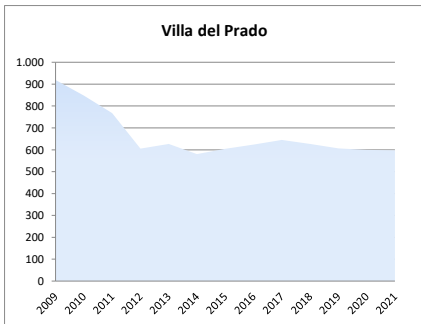

2d. Análisis por estrato de empleo

Evolución del nº de UNIDADES PRODUCTIVAS situadas en la zona/municipio, según estrato de empleo 2009-2021 [datos a 1 de enero de cada año]

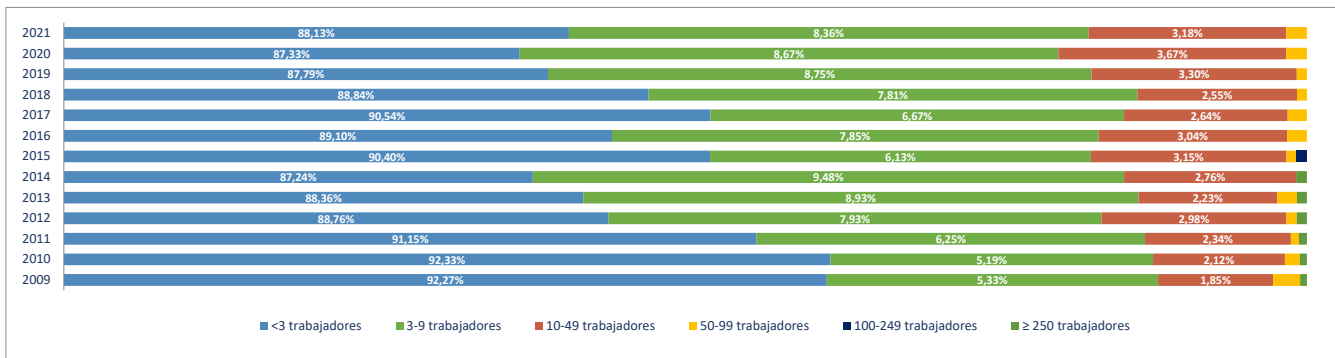

Evolución del nº de OCUPADOS EN LAS UNIDADES PRODUCTIVAS situadas en la zona/municipio, según estrato de empleo 2009-2021 [ a 1 de enero de cada año]

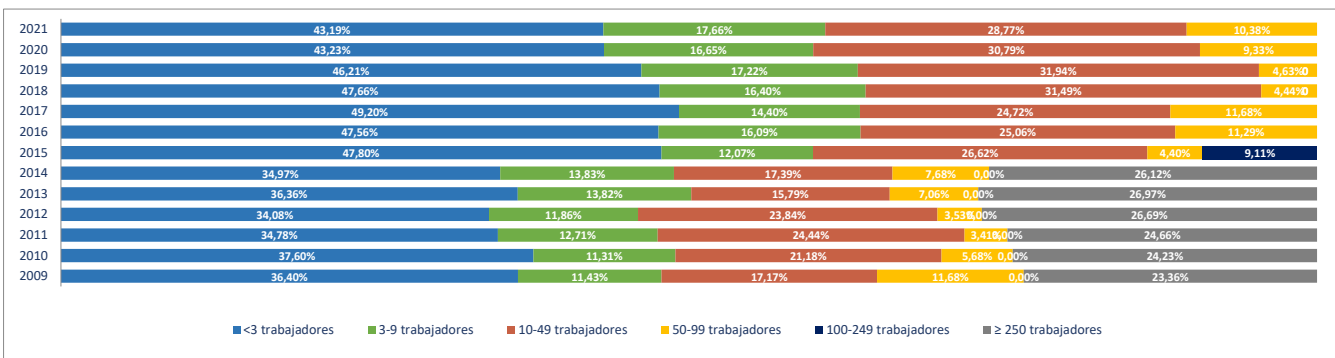

2e. Unidades productivas y ocupados por rama de actividad

Total Rama de actividad en 2021 [R-28 Colectivo empresarial]	Unidades product.	%	Ocupados	%
1ª Agricultura, ganadería, caza, selvicultura y pesca	172	28,76%	277	19,97%
2ª Minería, electricidad y agua	2	0,33%	8	0,58%
3ª Industria de la alimentación, bebidas y tabaco	3	0,50%	6	0,43%
4ª Industria textil, de la confección, cuero y calzado	0	0,00%	0	0,00%
5ª Metálicas básicas e intermedias	8	1,34%	8	0,58%
6ª Construcción de maquinaria y equipo mecánico	1	0,17%	1	0,07%
7ª Construcción de maquinaria y equipo eléctrico, electrónico y óptico	0	0,00%	0	0,00%
8ª Fabricación de material de transporte	0	0,00%	0	0,00%
9ª Industria del papel y artes gráficas	2	0,33%	2	0,14%
10ª Industria química, coquerías y refino de petróleo	0	0,00%	0	0,00%
11ª Fabricación de otros productos minerales no metálicos	3	0,50%	4	0,29%
12ª Industria de la madera, el caucho y otras industrias manufactureras	1	0,17%	1	0,07%
13ª Construcción	94	15,72%	188	13,55%
14ª Comercio mayorista e intermediarios del comercio (exc. vehículos)	27	4,52%	116	8,36%
15ª Comercio minorista y comercio y reparación de vehículos	84	14,05%	151	10,89%
16ª Hostelería	35	5,85%	86	6,20%
17ª Transporte y almacenamiento	26	4,35%	43	3,10%
18ª Información y comunicaciones	6	1,00%	7	0,50%
19ª Actividades Inmobiliarias	4	0,67%	4	0,29%
20ª Actividades profesionales, científicas y técnicas	21	3,51%	28	2,02%
21ª Actividades administrativas y servicios auxiliares	14	2,34%	16	1,15%
22ª Actividades financieras y de seguros	9	1,51%	18	1,30%
23ª Admón pública, defensa, seguridad social y organismos extraterritoriales	2	0,33%	39	2,81%
24ª Educación	12	2,01%	172	12,40%
25ª Actividades sanitarias y de servicios sociales	11	1,84%	94	6,78%
26ª Actividades artísticas, recreativas y de entretenimiento	9	1,51%	25	1,80%
27ª Reparación y otros servicios personales	28	4,68%	36	2,60%
28ª Actividades asociativas y de los hogares	24	4,01%	57	4,11%

Porcentaje de Unidades productivas y Ocupados por rama de actividad

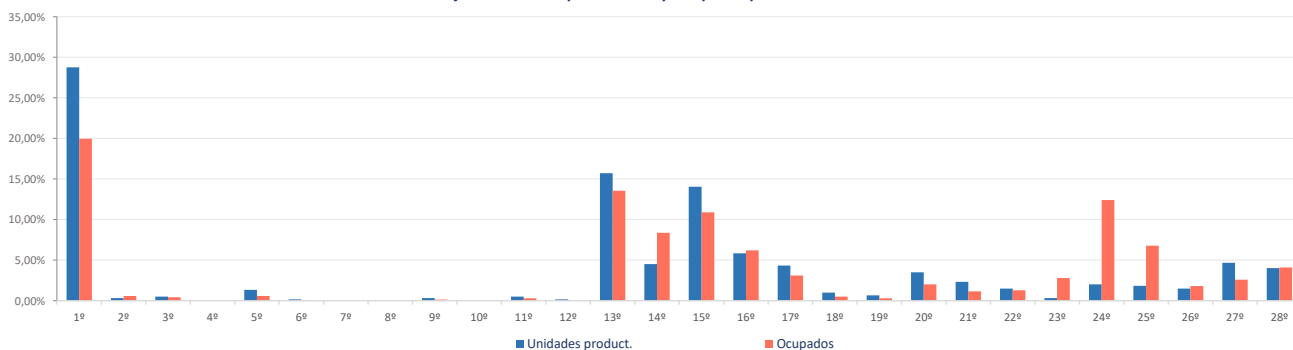

**Ranking 20 actividades económicas con más UNIDADES PRODUCTIVAS** [R-66 Colectivo empresarial] [1 enero 2021]

1ª	Agricultura, ganadería, caza, selvicultura y pesca	172
2ª	Comercio minorista (excepto vehículos)	75
3ª	Actividades de construcción especializada	61
4ª	Servicios de comidas y bebidas	35
5ª	Construcción general	33
6ª	Reparación y otros servicios personales	28
7ª	Comercio mayorista e intermediarios del comercio (exc. vehículos)	27
8ª	Transporte terrestre de mercancías y por tubería	19
9ª	Actividades de los hogares	19
10ª	Otras actividades administrativas	13
11ª	Educación	12
12ª	Actividades sanitarias y de servicios sociales	11
13ª	Comercio y reparación de vehículos	9
14ª	Actividades jurídicas y de contabilidad	9
15ª	Actividades artísticas, recreativas y de entretenimiento	9
16ª	Fabricación de productos metálicos, excepto maquinaria y equipo	8
17ª	Otras actividades profesionales	8
18ª	Intermediación financiera excepto seguros y fondos de pensiones	5
19ª	Actividades asociativas	5
20ª	Transporte terrestre de viajeros	4

**Comparativa 20 actividades económicas con más UNIDADES PRODUCTIVAS en el municipio, la zona y la Región** [R-66 Colectivo empresarial] [1 enero 2021]

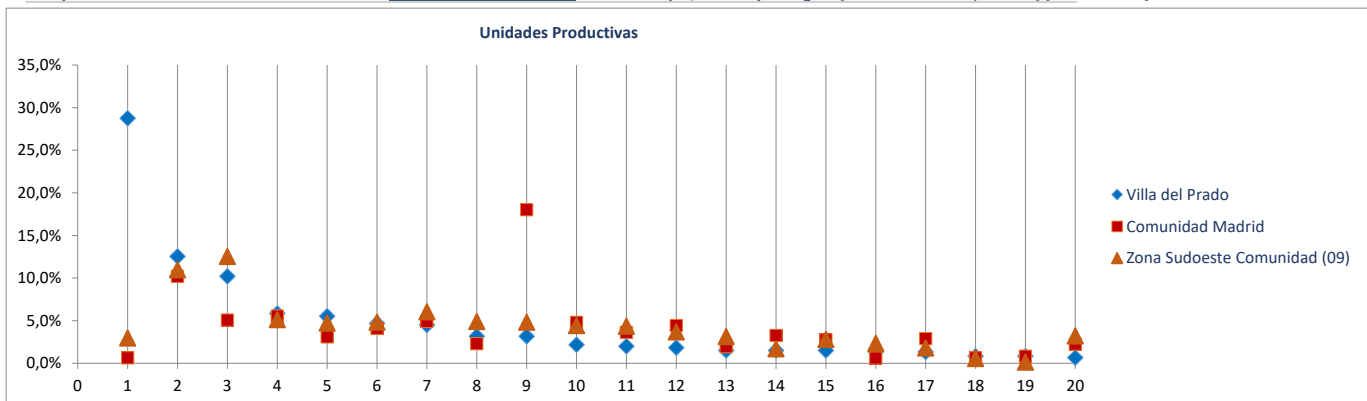

**Ranking 20 actividades económicas con más OCUPADOS** [R-66 Colectivo empresarial] [1 enero 2021]

1ª	Agricultura, ganadería, caza, selvicultura y pesca	277
2ª	Educación	172
3ª	Comercio minorista (excepto vehículos)	137
4ª	Comercio mayorista e intermediarios del comercio (exc. vehículos)	116
5ª	Actividades de construcción especializada	112
6ª	Actividades sanitarias y de servicios sociales	94
7ª	Servicios de comidas y bebidas	86
8ª	Construcción general	76
9ª	Admón pública, defensa, seguridad social y organismos extraterritoriales	39
10ª	Reparación y otros servicios personales	36
11ª	Actividades asociativas	36
12ª	Transporte terrestre de mercancías y por tubería	29
13ª	Actividades artísticas, recreativas y de entretenimiento	25
14ª	Actividades de los hogares	21
15ª	Otras actividades administrativas	15
16ª	Comercio y reparación de vehículos	14
17ª	Actividades jurídicas y de contabilidad	14
18ª	Intermediación financiera excepto seguros y fondos de pensiones	14
19ª	Otras actividades profesionales	10
20ª	Suministro de agua, saneamiento y gestión de residuos	8

**Comparativa 20 actividades económicas con más OCUPADOS en el municipio, la zona y la Región** [R66 - Colectivo empresarial] [1 enero 2021]

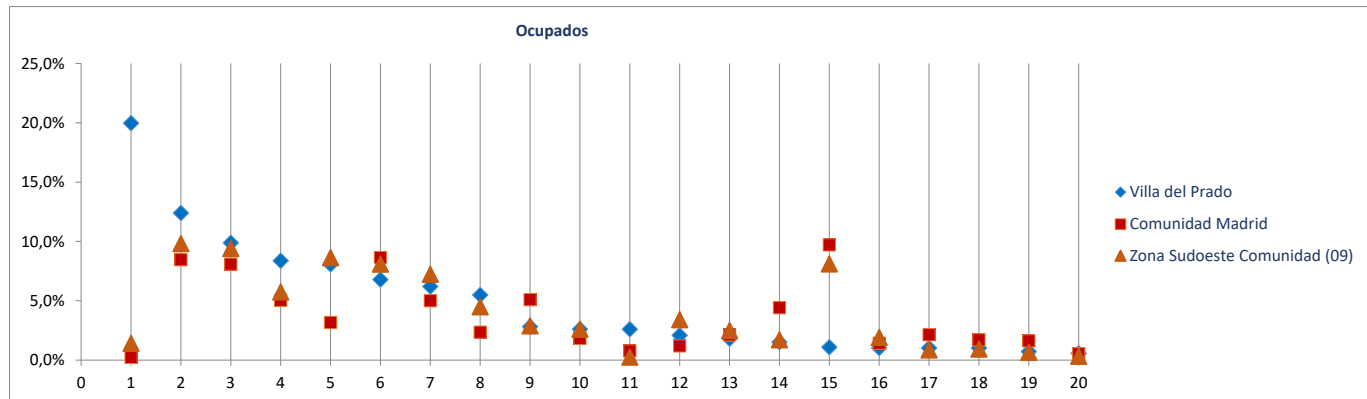

Radiografía de las zonas NUTS4 madrileñas

**BLOQUE 1. Datos geográficos y demográficos**

**Zona Sudoeste Comunidad (09)**

El Álamo, Aldea del Fresno, Arroyomolinos, Batres, Casarrubuelos, Cubas de la Sagra, Griñón, Moraleja de Enmedio, Navalcarnero, Quijorna, Serranillos del Valle, Sevilla la Nueva, Torrejón de la Calzada, Torrejón de Velasco, Villa del Prado, Villamanta, Villamantilla, Villanueva de Perales

**Villamanta**



Superficie (Km <sup>2</sup> )	63,3
Densidad de población (1 enero 2021) [habitantes/km2]	42

Evolución 2009-2021 de la población empadronada [personas] [datos a 1 de enero de cada año]

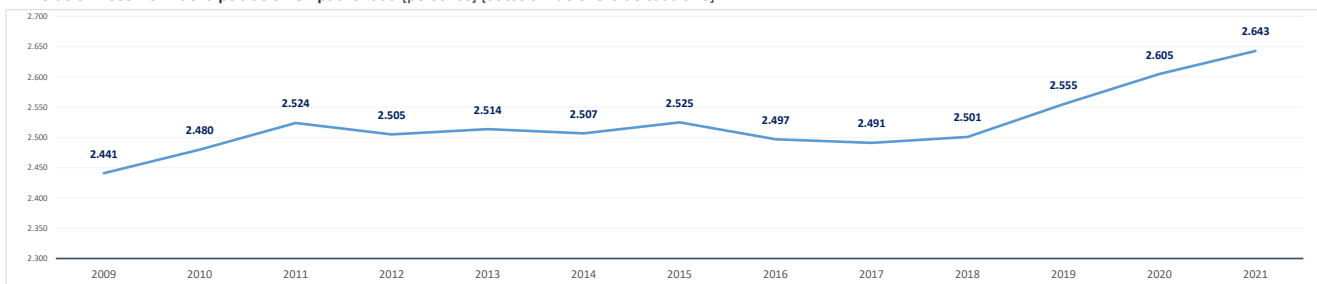

Población empadronada (1 enero 2021) [personas]	2.643
Edad media de la población (2020) [años]	43,6

Población 16-30 años (1 enero 2021) [personas]	422
[% respecto del total de la población]	16,0%
Población extranjera (1 enero 2021) [personas]	380
[% respecto del total de la población]	14,4%

Grado de juventud de la población (población ≤ 15 años) (1 enero 2021) [%]	14,5%	Nut: 20,1%	CM: 14,7%
Grado de envejecimiento de la población (población ≥ 65 años) (1 enero 2021) [%]	19,7%	Nut: 11,8%	CM: 18,0%
Proporción de dependencia (1 enero 2021) [ratio:(poblac ≤15 años+≥65 años)/(poblac 16-64 años)]	0,52	Nut: 0,47	CM: 0,49
Proporción de reemplazamiento (1 enero 2021) [ratio: (población 16-40 años) / (población 41-65 años)]	0,80	Nut: 0,75	CM: 0,79

Crecimiento de la población empadronada [%] [enero 2020-enero 2021]	1,5%
Crecimiento vegetativo (2019) [número] [nacimientos - defunciones]	-7
Emigraciones al resto de Comunidades Autónomas (2020) [número de bajas en el Padrón en la CM]	39
Saldo migratorio (2020) [número: inmigración - emigración.]	82

Evolución 2007-2020 de la edad media de la población [años] [datos a 1 de enero de cada año]

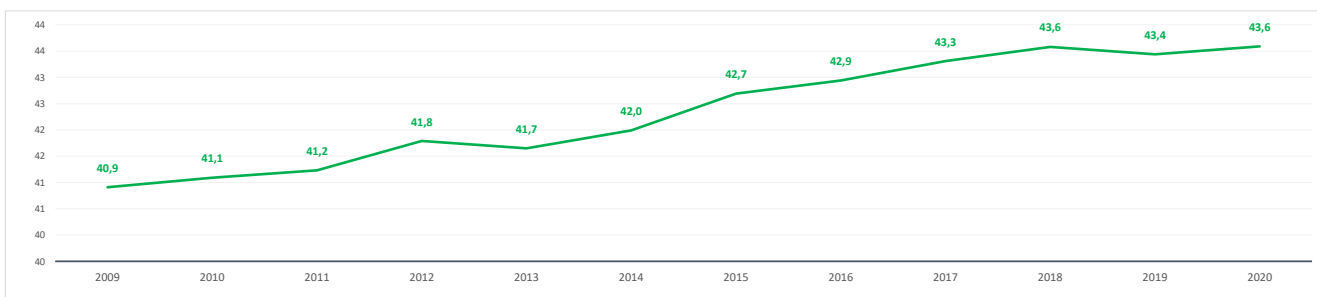

Evolución 2009-2021 de la población ≤ 15 años y ≥ 65 años [%] [datos a 1 de enero de cada año]

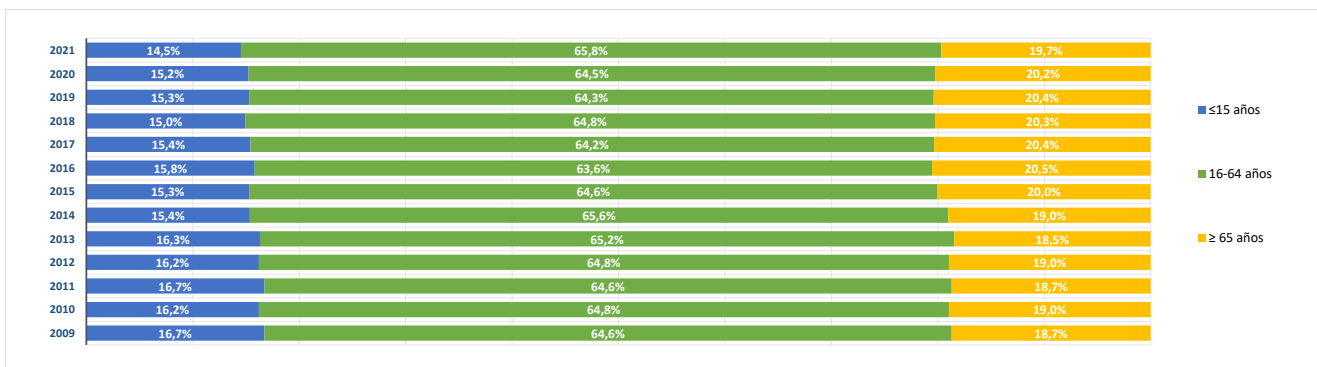

**BLOQUE 2. Mercado de trabajo y tejido productivo**

**Zona Sudoeste Comunidad (09)**

El Álamo, Aldea del Fresno, Arroyomolinos, Batres, Casarrubuelos, Cubas de la Sagra, Griñón, Moraleja de Enmedio, Navalcarnero, Quijorna, Serranillos del Valle, Sevilla la Nueva, Torrejón de la Calzada, Torrejón de Velasco, Villa del Prado, Villamanta, Villamantilla, Villanueva de Perales



# Villamanta

**1. Mercado de trabajo: datos sobre trabajadores RESIDENTES en la zona/municipio**

**1a. Población de 16 a 64 años**

**Población de 16-64 años [potencialmente activa] [Padrón municipal] [1 de enero 2021]** **1.704**  
 % sobre el total de la Comunidad de Madrid **0,0%**

**Evolución de la población de 16-64 años [en la zona o municipio de residencia]**

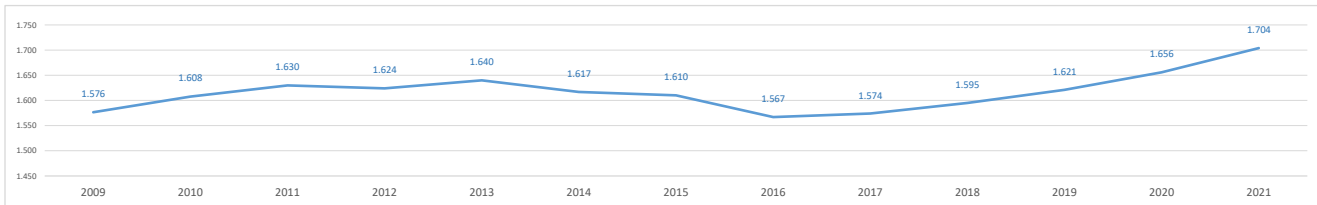

**1b. Paro registrado**

**Evolución del número de parados registrados (en la zona o municipio de residencia) [Datos a 31 de marzo]**

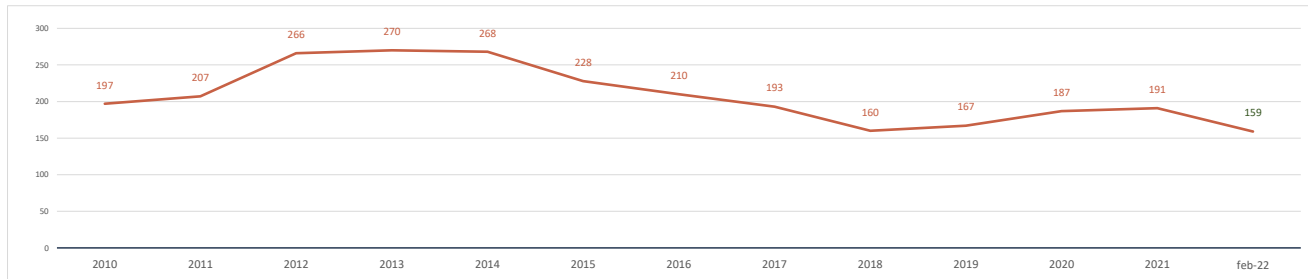

**Parados registrados (31 marzo 2021) [zona/municipio de residencia]** **191**  
 % respecto población 16-64 años de la zona o municipio **11,2%**

<b>Parados registrados, edad ≤ 24 años</b>	<b>19</b>
% respecto población 16-24 años de la zona o municipio	7,9%
<b>Parados registrados, edad 25-44 años</b>	<b>77</b>
% respecto población 25-44 años de la zona o municipio	10,9%
<b>Parados registrados, edad ≥ 45 años</b>	<b>95</b>
% respecto población 45-64 años de la zona o municipio	12,5%
<b>Parados registrados, hombres</b>	<b>75</b>
% respecto población hombres de la zona o municipio	8,5%
<b>Parados registrados, mujeres</b>	<b>116</b>
% respecto población mujeres de la zona o municipio	14,2%

**Parados registrados (28 febrero 2022) [zona/municipio de residencia]** **159**

<b>Parados registrados, edad ≤ 24 años</b>	<b>16</b>
<b>Parados registrados, edad 25-44 años</b>	<b>65</b>
<b>Parados registrados, edad ≥ 45 años</b>	<b>78</b>
<b>Parados registrados, hombres</b>	<b>57</b>
<b>Parados registrados, mujeres</b>	<b>102</b>

**Gráfico comparativo Paro registrado últimos 3 años por Rango de Edad y Sexo**

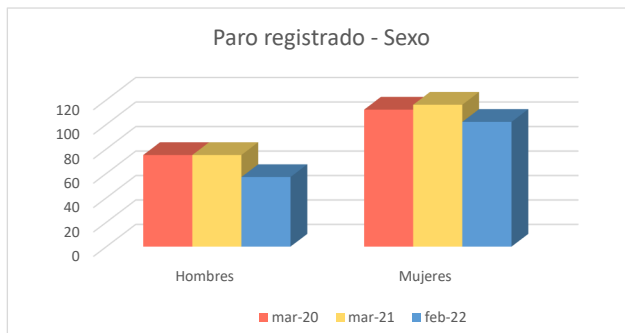
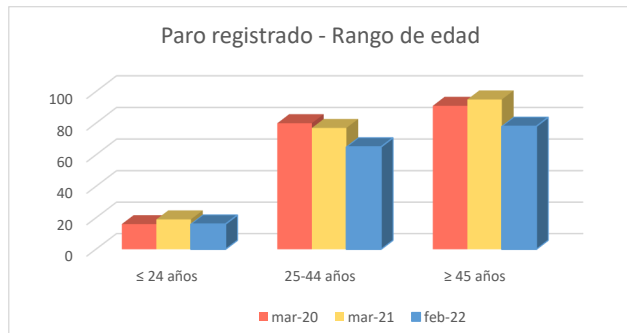

### 1c. Afiliados a la Seguridad Social por municipio de residencia del trabajador

**Total Afiliados a la Seguridad Social**, por ubicación **residencia** (1 enero 2021) **854**  
 % sobre el total de la Comunidad de Madrid **0,03%**

Afiliados por intervalo de edad (1/1/2021)	N	%
● Afiliados a la Seguridad Social < 30 años	132	15,5%
● Afiliados a la Seguridad Social 30-49 años	454	53,2%
● Afiliados a la Seguridad Social ≥ 50 años	268	31,4%

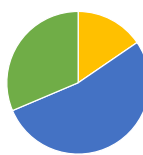

Afiliados por grupo cotización [régimen general] [1/1/2021]	N	%
● Ingenieros/licenciados afiliados a la Seguridad Social	36	4,2%
● Ingenieros técnicos, peritos y ayudantes titulados afiliados a la Seguridad Social	44	5,2%
● Jefes administrativos y de taller afiliados a la Seguridad Social	24	2,8%
● Ayudantes no titulados afiliados a la Seguridad Social	22	2,6%
● Oficiales administrativos afiliados a la Seguridad Social	82	9,6%
● Subalternos afiliados a la Seguridad Social	56	6,6%
● Auxiliares administrativos afiliados a la Seguridad Social	93	10,9%
● Oficiales de primera y segunda afiliados a la Seguridad Social	111	13,0%
● Oficiales de tercera y especialistas afiliados a la Seguridad Social	71	8,3%
● Peones afiliados a la Seguridad Social	109	12,8%
● Menores de dieciocho años afiliados a la Seguridad Social	0	0,0%
● Afiliados a la Seguridad Social sin grupo de cotización	206	24,1%

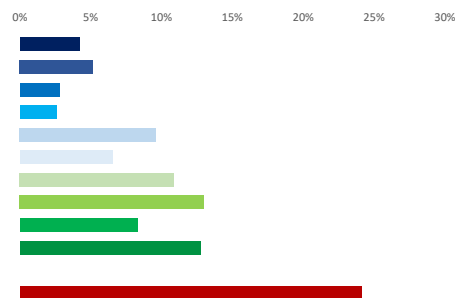

Afiliados por rama de actividad (municipio de residencia) (1/1/2021)	N	%
● Afiliados Seguridad Social, rama agricultura y ganadería	39	4,6%
● Afiliados Seguridad Social, rama minería, industria y energía	55	6,4%
● Afiliados Seguridad Social, rama de construcción	122	14,3%
● Afiliados Seguridad Social, rama de servicios de distribución y hostelería	214	25,1%
● Afiliados Seguridad Social, rama de servicios a empresas y financieros	151	17,7%
● Afiliados Seguridad Social, rama de otros servicios	273	32,0%

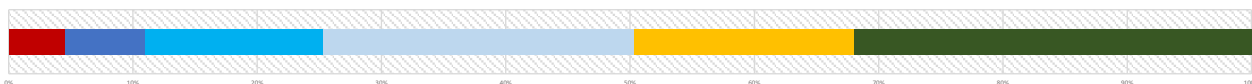

### 2. Mercado de trabajo: Tejido productivo de la zona/municipio (UNIDADES PRODUCTIVAS y OCUPADOS de esas Unidades productivas)

#### 2a. Nº total de UNIDADES PRODUCTIVAS situadas en la zona/municipio

**Unidades productivas** [colectivo empresarial] [1 de enero 2021] **262**  
 % sobre el total de la Comunidad de Madrid **0,0%**

#### 2b. Nº de OCUPADOS en las unidades productivas situadas en la zona/municipio

**Nº de ocupados** [Colectivo empresarial] [1 de enero 2021] **599**  
 % sobre el total de la Comunidad de Madrid **0,0%**

#### 2c. Evolución del nº total de UNIDADES PRODUCTIVAS y de OCUPADOS situados en la zona/municipio

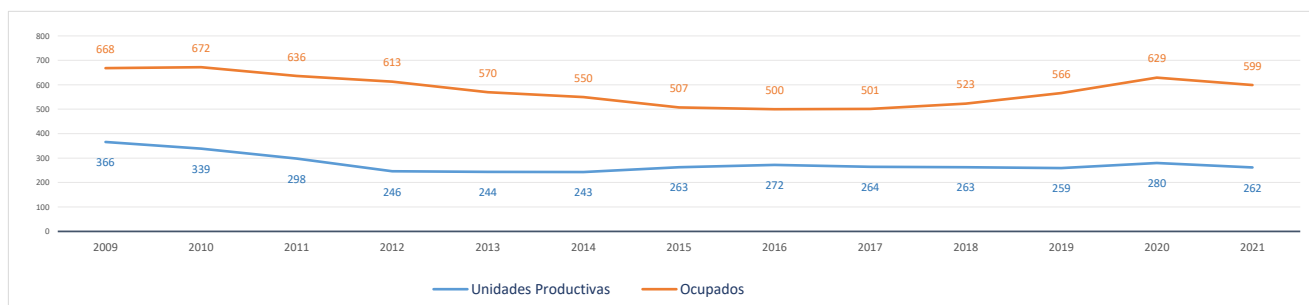

#### Evolución cronológica de las UNIDADES PRODUCTIVAS en el municipio, la zona y la Región

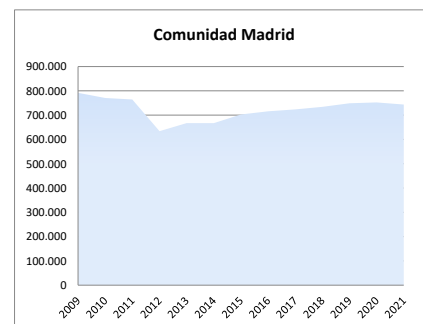
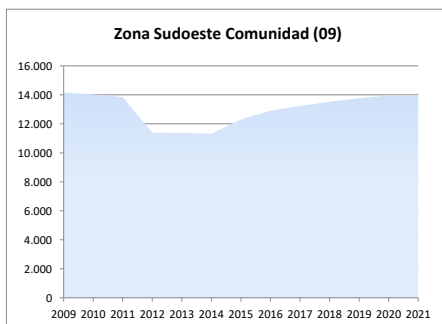
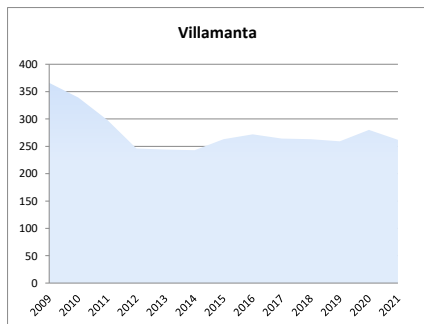



### 2d. Análisis por estrato de empleo

Evolución del nº de UNIDADES PRODUCTIVAS situadas en la zona/municipio, según estrato de empleo 2009-2021 [datos a 1 de enero de cada año]

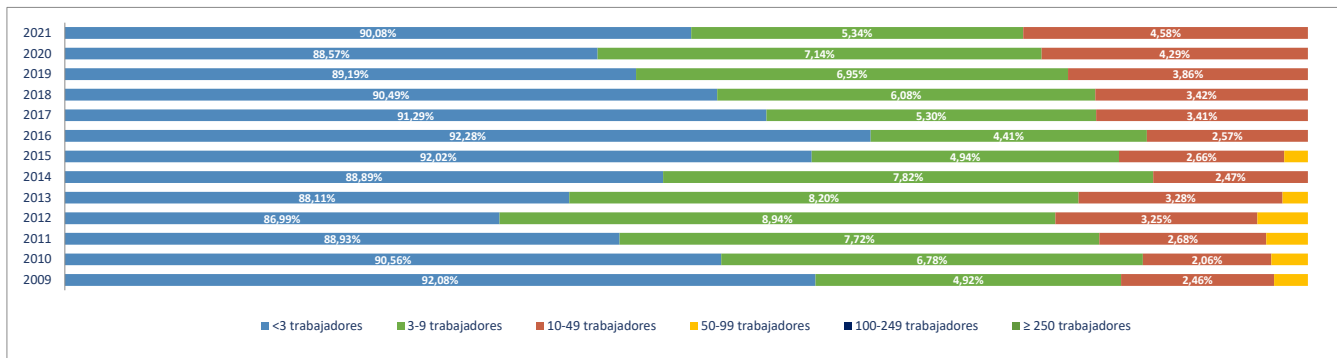

Evolución del nº de OCUPADOS EN LAS UNIDADES PRODUCTIVAS situadas en la zona/municipio, según estrato de empleo 2009-2021 [ a 1 de enero de cada año]

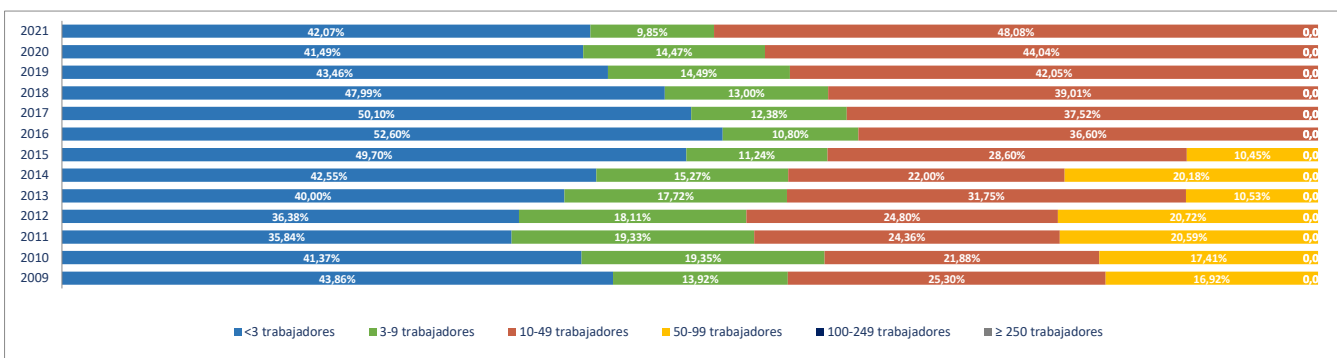

### 2e. Unidades productivas y ocupados por rama de actividad

Total Rama de actividad en 2021 [R-28 Colectivo empresarial]	Unidades product.	%	Ocupados	%
1ª Agricultura, ganadería, caza, selvicultura y pesca	33	12,60%	47	7,85%
2ª Minería, electricidad y agua	2	0,76%	3	0,50%
3ª Industria de la alimentación, bebidas y tabaco	9	3,44%	11	1,84%
4ª Industria textil, de la confección, cuero y calzado	2	0,76%	4	0,67%
5ª Metálicas básicas e intermedias	2	0,76%	2	0,33%
6ª Construcción de maquinaria y equipo mecánico	0	0,00%	0	0,00%
7ª Construcción de maquinaria y equipo eléctrico, electrónico y óptico	1	0,38%	1	0,17%
8ª Fabricación de material de transporte	0	0,00%	0	0,00%
9ª Industria del papel y artes gráficas	1	0,38%	1	0,17%
10ª Industria química, coquerías y refino de petróleo	0	0,00%	0	0,00%
11ª Fabricación de otros productos minerales no metálicos	1	0,38%	1	0,17%
12ª Industria de la madera, el caucho y otras industrias manufactureras	2	0,76%	5	0,83%
13ª Construcción	71	27,10%	103	17,20%
14ª Comercio mayorista e intermediarios del comercio (exc. vehículos)	4	1,53%	5	0,83%
15ª Comercio minorista y comercio y reparación de vehículos	31	11,83%	53	8,85%
16ª Hostelería	11	4,20%	15	2,50%
17ª Transporte y almacenamiento	17	6,49%	18	3,01%
18ª Información y comunicaciones	3	1,15%	3	0,50%
19ª Actividades Inmobiliarias	0	0,00%	0	0,00%
20ª Actividades profesionales, científicas y técnicas	8	3,05%	8	1,34%
21ª Actividades administrativas y servicios auxiliares	11	4,20%	32	5,34%
22ª Actividades financieras y de seguros	5	1,91%	13	2,17%
23ª Admón pública, defensa, seguridad social y organismos extraterritoriales	1	0,38%	36	6,01%
24ª Educación	6	2,29%	74	12,35%
25ª Actividades sanitarias y de servicios sociales	14	5,34%	123	20,53%
26ª Actividades artísticas, recreativas y de entretenimiento	7	2,67%	20	3,34%
27ª Reparación y otros servicios personales	13	4,96%	13	2,17%
28ª Actividades asociativas y de los hogares	7	2,67%	8	1,34%

Porcentaje de Unidades productivas y Ocupados por rama de actividad

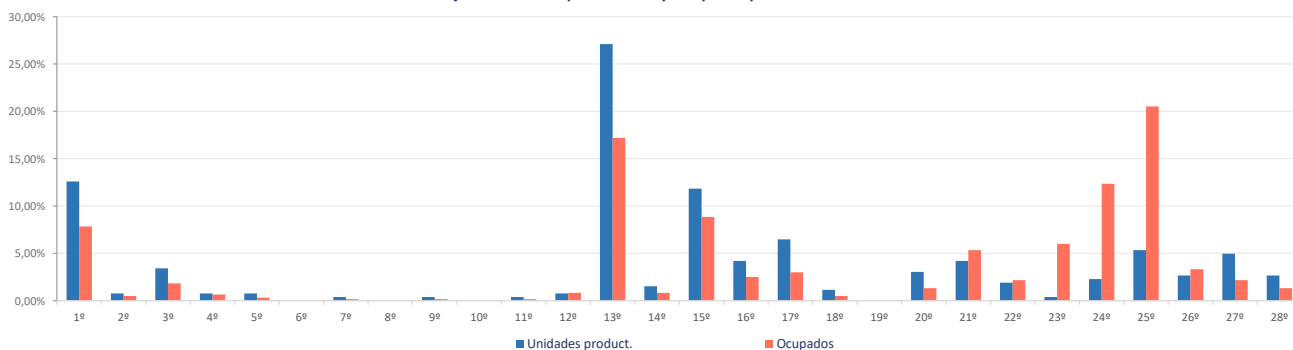

**Ranking 20 actividades económicas con más UNIDADES PRODUCTIVAS** [R-66 Colectivo empresarial] [1 enero 2021]

1º	Actividades de construcción especializada	55
2º	Agricultura, ganadería, caza, selvicultura y pesca	33
3º	Comercio minorista (excepto vehículos)	25
4º	Construcción general	16
5º	Actividades sanitarias y de servicios sociales	14
6º	Reparación y otros servicios personales	13
7º	Servicios de comidas y bebidas	11
8º	Transporte terrestre de viajeros	10
9º	Otras actividades administrativas	10
10º	Otras industrias alimenticias	7
11º	Actividades artísticas, recreativas y de entretenimiento	7
12º	Comercio y reparación de vehículos	6
13º	Transporte terrestre de mercancías y por tubería	6
14º	Educación	6
15º	Actividades de los hogares	6
16º	Comercio mayorista e intermediarios del comercio (exc. vehículos)	4
17º	Servicios, ensayos y análisis técnicos	3
18º	Otras actividades profesionales	3
19º	Actividades auxiliares a los servicios financieros y a los seguros	3
20º	Industria de la confección y la peletería	2

**Comparativa 20 actividades económicas con más UNIDADES PRODUCTIVAS en el municipio, la zona y la Región** [R-66 Colectivo empresarial] [1 enero 2021]

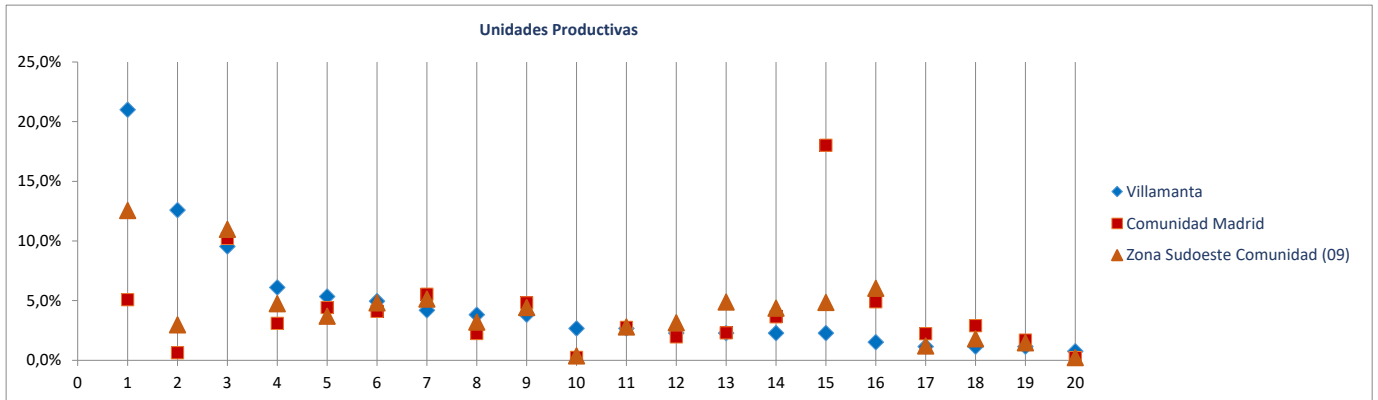

**Ranking 20 actividades económicas con más OCUPADOS** [R-66 Colectivo empresarial] [1 enero 2021]

1º	Actividades sanitarias y de servicios sociales	123
2º	Educación	74
3º	Actividades de construcción especializada	71
4º	Agricultura, ganadería, caza, selvicultura y pesca	47
5º	Comercio minorista (excepto vehículos)	47
6º	Admón pública, defensa, seguridad social y organismos extraterritoriales	36
7º	Construcción general	32
8º	Otras actividades administrativas	31
9º	Actividades artísticas, recreativas y de entretenimiento	20
10º	Servicios de comidas y bebidas	15
11º	Reparación y otros servicios personales	13
12º	Transporte terrestre de viajeros	10
13º	Intermediación financiera excepto seguros y fondos de pensiones	10
14º	Otras industrias alimenticias	9
15º	Transporte terrestre de mercancías y por tubería	7
16º	Actividades de los hogares	7
17º	Comercio y reparación de vehículos	6
18º	Comercio mayorista e intermediarios del comercio (exc. vehículos)	5
19º	Industria de la confección y la peletería	4
20º	Fabricación de muebles	4

**Comparativa 20 actividades económicas con más OCUPADOS en el municipio, la zona y la Región** [R66 - Colectivo empresarial] [1 enero 2021]

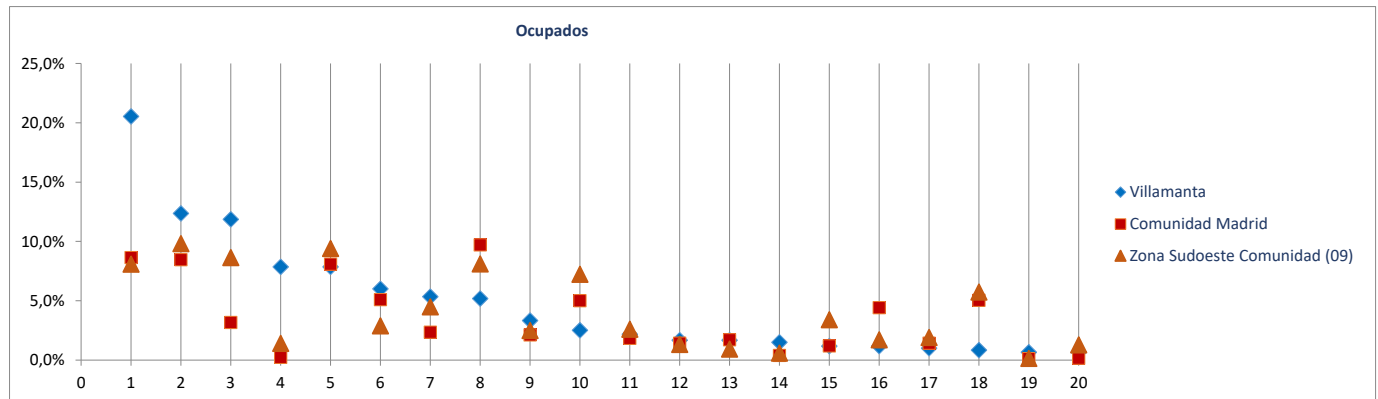

Radiografía de las zonas NUTS4 madrileñas

**BLOQUE 1. Datos geográficos y demográficos**

**Zona Sudoeste Comunidad (09)**

El Álamo, Aldea del Fresno, Arroyomolinos, Batres, Casarrubuelos, Cubas de la Sagra, Griñón, Moraleja de Enmedio, Navalcarnero, Quijorna, Serranillos del Valle, Sevilla la Nueva, Torrejón de la Calzada, Torrejón de Velasco, Villa del Prado, Villamanta, Villamantilla, Villanueva de Perales



# Villamantilla

Superficie (Km <sup>2</sup> )	23,9
Densidad de población (1 enero 2021) [habitantes/km2]	63

Evolución 2009-2021 de la población empadronada [personas] [datos a 1 de enero de cada año]

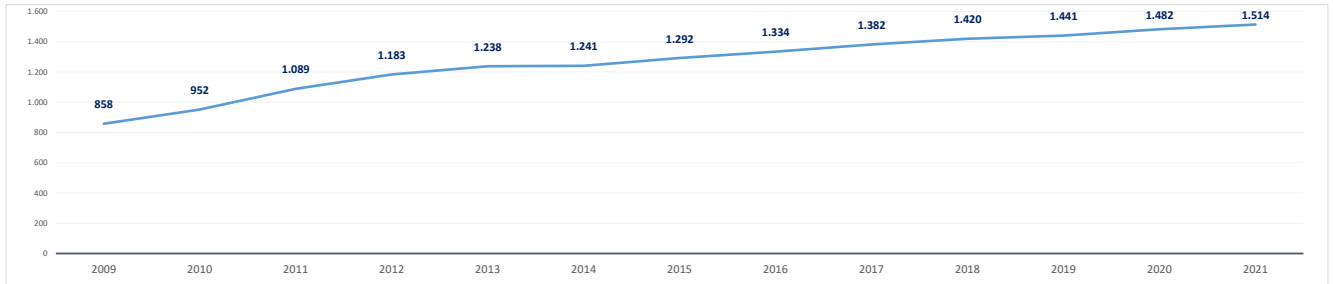

Población empadronada (1 enero 2021) [personas]	1.514
Edad media de la población (2020) [años]	38,8

Población 16-30 años (1 enero 2021) [personas]	181
[% respecto del total de la población]	12,0%
Población extranjera (1 enero 2021) [personas]	232
[% respecto del total de la población]	15,3%

Grado de juventud de la población (población ≤ 15 años) (1 enero 2021) [%]	20,5%	Nut: 20,1%	CM: 14,7%
Grado de envejecimiento de la población (población ≥ 65 años) (1 enero 2021) [%]	12,0%	Nut: 11,8%	CM: 18,0%
Proporción de dependencia (1 enero 2021) [ratio:(poblac ≤15 años+≥65 años)/(poblac 16-64 años)]	0,48	Nut: 0,47	CM: 0,49
Proporción de reemplazamiento (1 enero 2021) [ratio: (población 16-40 años) / (población 41-65 años)]	0,59	Nut: 0,75	CM: 0,79

Crecimiento de la población empadronada [%] [enero 2020-enero 2021]	2,2%
Crecimiento vegetativo (2019) [número] [nacimientos - defunciones]	3
Emigraciones al resto de Comunidades Autónomas (2020) [número de bajas en el Padrón en la CM]	30
Saldo migratorio (2020) [número: inmigración - emigración.]	51

Evolución 2007-2020 de la edad media de la población [años] [datos a 1 de enero de cada año]

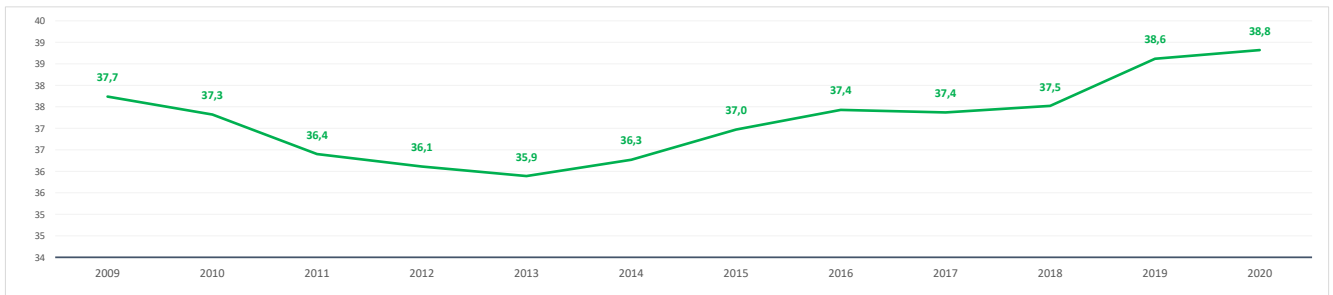

Evolución 2009-2021 de la población ≤ 15 años y ≥ 65 años [%] [datos a 1 de enero de cada año]

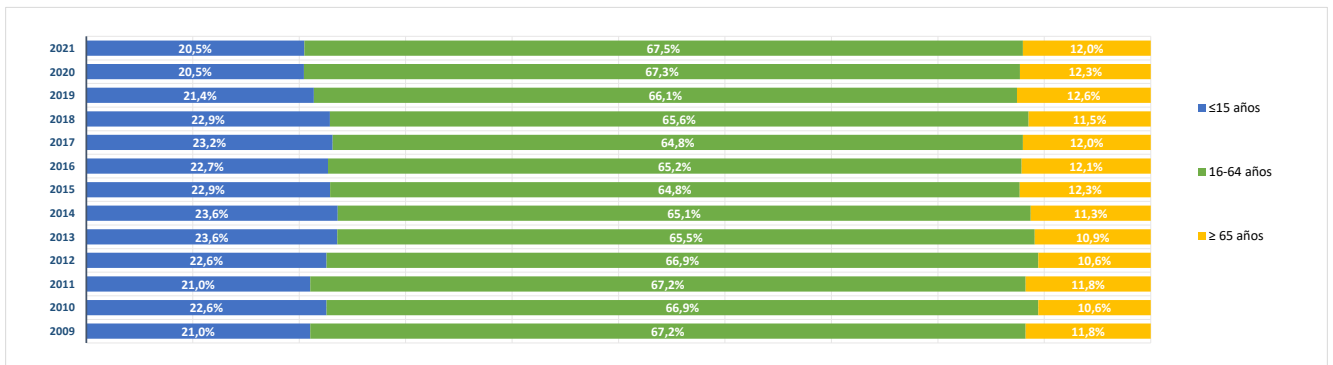

**BLOQUE 2. Mercado de trabajo y tejido productivo**

**Zona Sudoeste Comunidad (09)**

El Álamo, Aldea del Fresno, Arroyomolinos, Batres, Casarrubuelos, Cubas de la Sagra, Griñón, Moraleja de Enmedio, Navalcarnero, Quijorna, Serranillos del Valle, Sevilla la Nueva, Torrejón de la Calzada, Torrejón de Velasco, Villa del Prado, Villamanta, Villamantilla, Villanueva de Perales



# Villamantilla

**1. Mercado de trabajo: datos sobre trabajadores RESIDENTES en la zona/municipio**

**1a. Población de 16 a 64 años**

**Población de 16-64 años [potencialmente activa] [Padrón municipal] [1 de enero 2021]** **1.005**  
 % sobre el total de la Comunidad de Madrid **0,0%**

**Evolución de la población de 16-64 años [en la zona o municipio de residencia]**

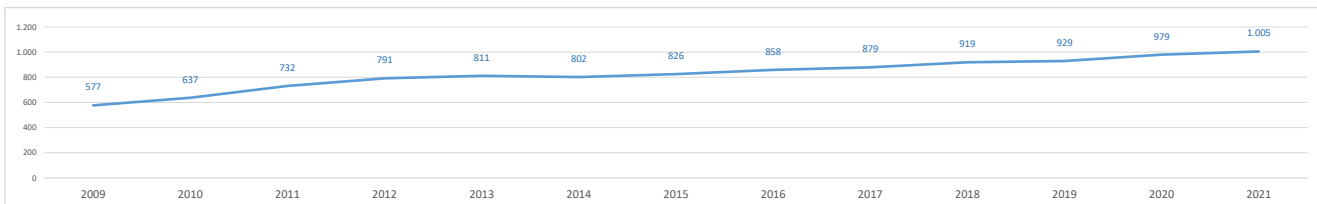

**1b. Paro registrado**

**Evolución del número de parados registrados (en la zona o municipio de residencia) [Datos a 31 de marzo]**

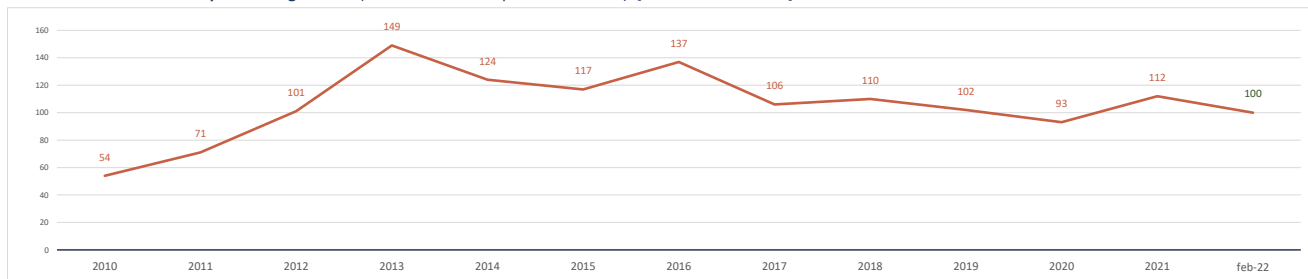

**Parados registrados (31 marzo 2021) [zona/municipio de residencia]** **112**  
 % respecto población 16-64 años de la zona o municipio **11,1%**

<b>Parados registrados, edad ≤ 24 años</b>	<b>17</b>
% respecto población 16-24 años de la zona o municipio	12,5%
<b>Parados registrados, edad 25-44 años</b>	<b>33</b>
% respecto población 25-44 años de la zona o municipio	8,2%
<b>Parados registrados, edad ≥ 45 años</b>	<b>62</b>
% respecto población 45-64 años de la zona o municipio	13,3%
<b>Parados registrados, hombres</b>	<b>50</b>
% respecto población hombres de la zona o municipio	10,0%
<b>Parados registrados, mujeres</b>	<b>62</b>
% respecto población mujeres de la zona o municipio	12,2%

**Parados registrados (28 febrero 2022) [zona/municipio de residencia]** **100**

<b>Parados registrados, edad ≤ 24 años</b>	<b>10</b>
<b>Parados registrados, edad 25-44 años</b>	<b>39</b>
<b>Parados registrados, edad ≥ 45 años</b>	<b>51</b>
<b>Parados registrados, hombres</b>	<b>42</b>
<b>Parados registrados, mujeres</b>	<b>58</b>

**Gráfico comparativo Paro registrado últimos 3 años por Rango de Edad y Sexo**

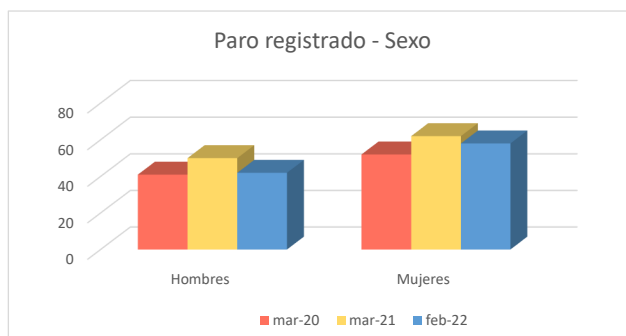
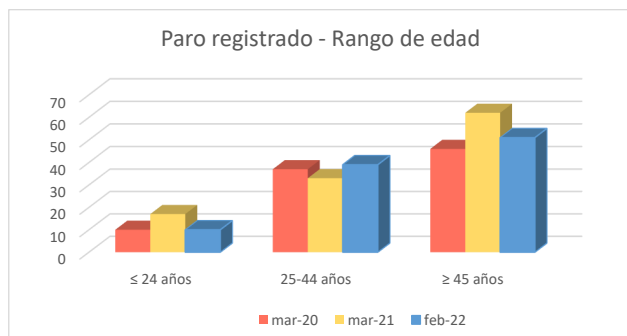

**1c. Afiliados a la Seguridad Social por municipio de residencia del trabajador**

**Total Afiliados a la Seguridad Social**, por ubicación **residencia** (1 enero 2021) **494**  
 % sobre el total de la Comunidad de Madrid **0,02%**

Afiliados por intervalo de edad (1/1/2021)	N	%
● Afiliados a la Seguridad Social < 30 años	39	7,9%
● Afiliados a la Seguridad Social 30-49 años	300	60,7%
● Afiliados a la Seguridad Social ≥ 50 años	155	31,4%



Afiliados por grupo cotización [régimen general] [1/1/2021]	N	%
● Ingenieros/licenciados afiliados a la Seguridad Social	45	9,1%
● Ingenieros técnicos, peritos y ayudantes titulados afiliados a la Seguridad Social	37	7,5%
● Jefes administrativos y de taller afiliados a la Seguridad Social	24	4,9%
● Ayudantes no titulados afiliados a la Seguridad Social	27	5,5%
● Oficiales administrativos afiliados a la Seguridad Social	40	8,1%
● Subalternos afiliados a la Seguridad Social	24	4,9%
● Auxiliares administrativos afiliados a la Seguridad Social	62	12,6%
● Oficiales de primera y segunda afiliados a la Seguridad Social	52	10,5%
● Oficiales de tercera y especialistas afiliados a la Seguridad Social	34	6,9%
● Peones afiliados a la Seguridad Social	33	6,7%
● Menores de dieciocho años afiliados a la Seguridad Social	0	0,0%
● Afiliados a la Seguridad Social sin grupo de cotización	116	23,5%

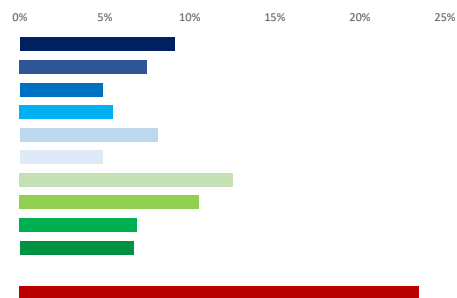

Afiliados por rama de actividad (municipio de residencia) (1/1/2021)	N	%
● Afiliados Seguridad Social, rama agricultura y ganadería	8	1,6%
● Afiliados Seguridad Social, rama minería, industria y energía	32	6,5%
● Afiliados Seguridad Social, rama de construcción	45	9,1%
● Afiliados Seguridad Social, rama de servicios de distribución y hostelería	126	25,5%
● Afiliados Seguridad Social, rama de servicios a empresas y financieros	106	21,5%
● Afiliados Seguridad Social, rama de otros servicios	177	35,8%



**2. Mercado de trabajo: Tejido productivo de la zona/municipio (UNIDADES PRODUCTIVAS y OCUPADOS de esas Unidades productivas)**

**2a. Nº total de UNIDADES PRODUCTIVAS situadas en la zona/municipio**

**Unidades productivas** [colectivo empresarial] [1 de enero 2021] **115**  
 % sobre el total de la Comunidad de Madrid **0,0%**

**2b. Nº de OCUPADOS en las unidades productivas situadas en la zona/municipio**

**Nº de ocupados** [Colectivo empresarial] [1 de enero 2021] **267**  
 % sobre el total de la Comunidad de Madrid **0,0%**

**2c. Evolución del nº total de UNIDADES PRODUCTIVAS y de OCUPADOS situados en la zona/municipio**

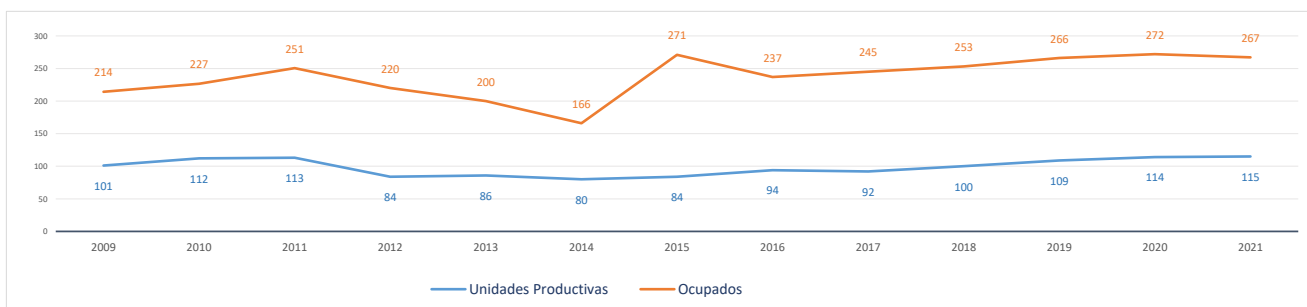

**Evolución cronológica de las UNIDADES PRODUCTIVAS en el municipio, la zona y la Región**

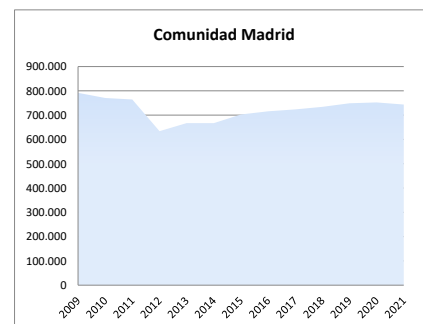
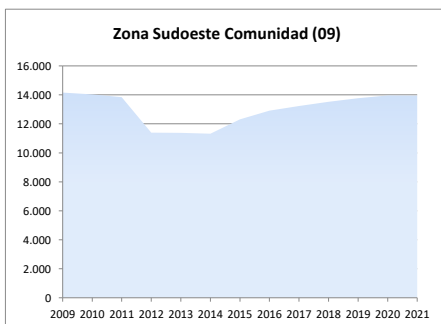
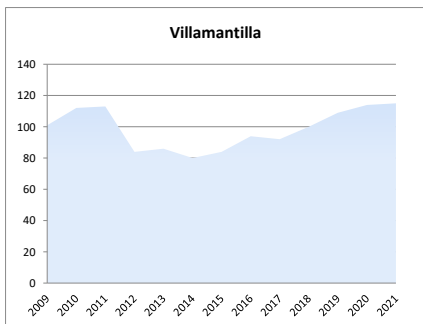

### 2d. Análisis por estrato de empleo

Evolución del nº de UNIDADES PRODUCTIVAS situadas en la zona/municipio, según estrato de empleo 2009-2021 [datos a 1 de enero de cada año]

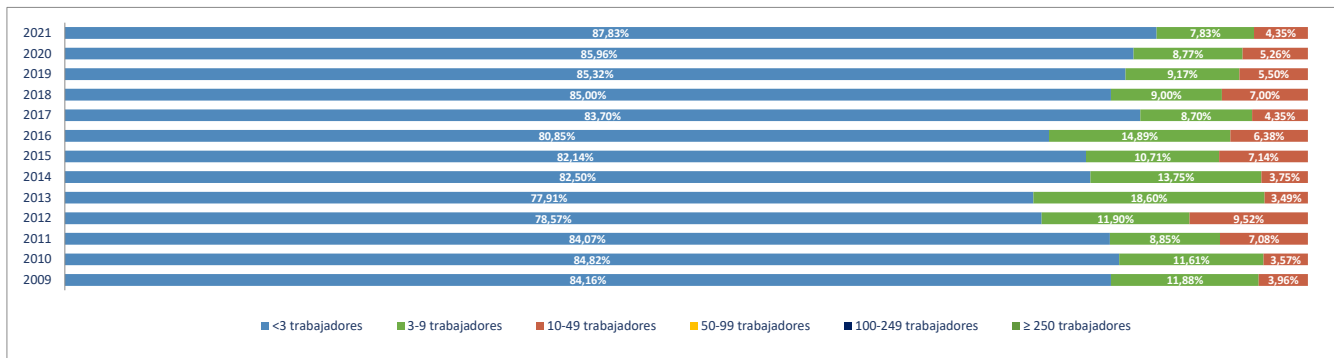

Evolución del nº de OCUPADOS EN LAS UNIDADES PRODUCTIVAS situadas en la zona/municipio, según estrato de empleo 2009-2021 [ a 1 de enero de cada año]

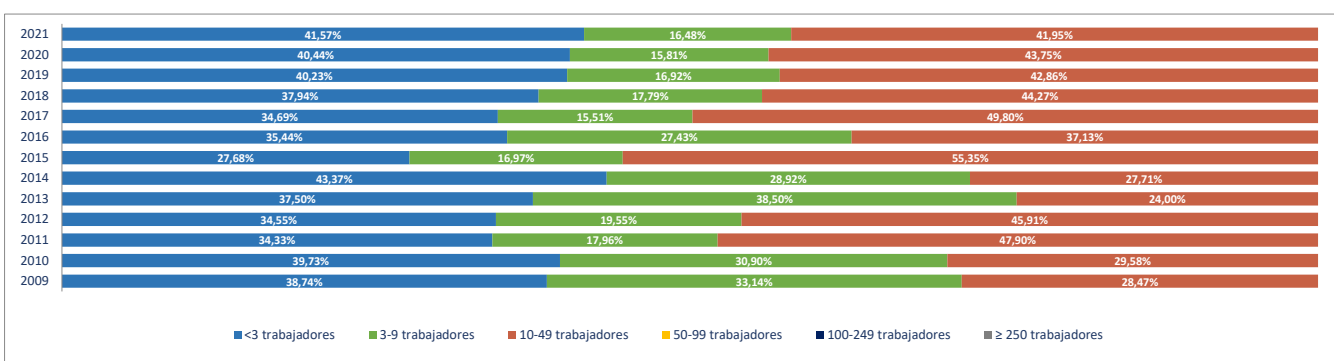

### 2e. Unidades productivas y ocupados por rama de actividad

Total Rama de actividad en 2021 [R-28 Colectivo empresarial]	Unidades product.	%	Ocupados	%
1ª Agricultura, ganadería, caza, selvicultura y pesca	4	3,48%	5	1,87%
2ª Minería, electricidad y agua	1	0,87%	2	0,75%
3ª Industria de la alimentación, bebidas y tabaco	2	1,74%	2	0,75%
4ª Industria textil, de la confección, cuero y calzado	3	2,61%	15	5,62%
5ª Metálicas básicas e intermedias	3	2,61%	4	1,50%
6ª Construcción de maquinaria y equipo mecánico	0	0,00%	0	0,00%
7ª Construcción de maquinaria y equipo eléctrico, electrónico y óptico	0	0,00%	0	0,00%
8ª Fabricación de material de transporte	0	0,00%	0	0,00%
9ª Industria del papel y artes gráficas	0	0,00%	0	0,00%
10ª Industria química, coquerías y refino de petróleo	0	0,00%	0	0,00%
11ª Fabricación de otros productos minerales no metálicos	0	0,00%	0	0,00%
12ª Industria de la madera, el caucho y otras industrias manufactureras	0	0,00%	0	0,00%
13ª Construcción	20	17,39%	26	9,74%
14ª Comercio mayorista e intermediarios del comercio (exc. vehículos)	3	2,61%	4	1,50%
15ª Comercio minorista y comercio y reparación de vehículos	9	7,83%	9	3,37%
16ª Hostelería	6	5,22%	8	3,00%
17ª Transporte y almacenamiento	13	11,30%	23	8,61%
18ª Información y comunicaciones	3	2,61%	3	1,12%
19ª Actividades Inmobiliarias	0	0,00%	0	0,00%
20ª Actividades profesionales, científicas y técnicas	7	6,09%	9	3,37%
21ª Actividades administrativas y servicios auxiliares	11	9,57%	16	5,99%
22ª Actividades financieras y de seguros	2	1,74%	2	0,75%
23ª Admón pública, defensa, seguridad social y organismos extraterritoriales	1	0,87%	8	3,00%
24ª Educación	7	6,09%	49	18,35%
25ª Actividades sanitarias y de servicios sociales	7	6,09%	68	25,47%
26ª Actividades artísticas, recreativas y de entretenimiento	8	6,96%	8	3,00%
27ª Reparación y otros servicios personales	1	0,87%	1	0,37%
28ª Actividades asociativas y de los hogares	4	3,48%	5	1,87%

Porcentaje de Unidades productivas y Ocupados por rama de actividad

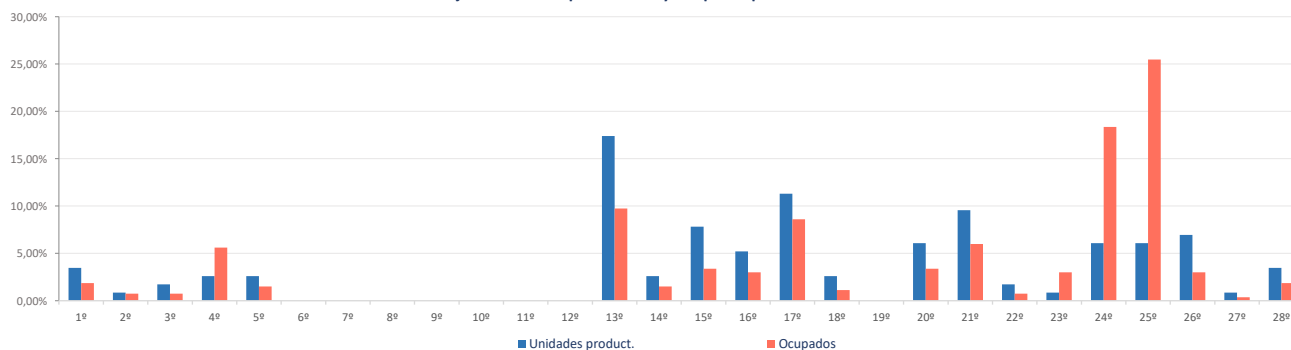

**Ranking 20 actividades económicas con más UNIDADES PRODUCTIVAS** [R-66 Colectivo empresarial] [1 enero 2021]

1ª	Actividades de construcción especializada	14
2ª	Otras actividades administrativas	11
3ª	Comercio minorista (excepto vehículos)	9
4ª	Transporte terrestre de mercancías y por tubería	8
5ª	Actividades artísticas, recreativas y de entretenimiento	8
6ª	Educación	7
7ª	Actividades sanitarias y de servicios sociales	7
8ª	Construcción general	6
9ª	Servicios de comidas y bebidas	6
10ª	Agricultura, ganadería, caza, selvicultura y pesca	4
11ª	Actividades de los hogares	4
12ª	Industria de la confección y la peletería	3
13ª	Fabricación de productos metálicos, excepto maquinaria y equipo	3
14ª	Comercio mayorista e intermediarios del comercio (exc. vehículos)	3
15ª	Servicios anexas al transporte	3
16ª	Otras actividades profesionales	3
17ª	Otras industrias alimenticias	2
18ª	Actividades jurídicas y de contabilidad	2
19ª	Servicios, ensayos y análisis técnicos	2
20ª	Actividades auxiliares a los servicios financieros y a los seguros	2

**Comparativa 20 actividades económicas con más UNIDADES PRODUCTIVAS en el municipio, la zona y la Región** [R-66 Colectivo empresarial] [1 enero 2021]

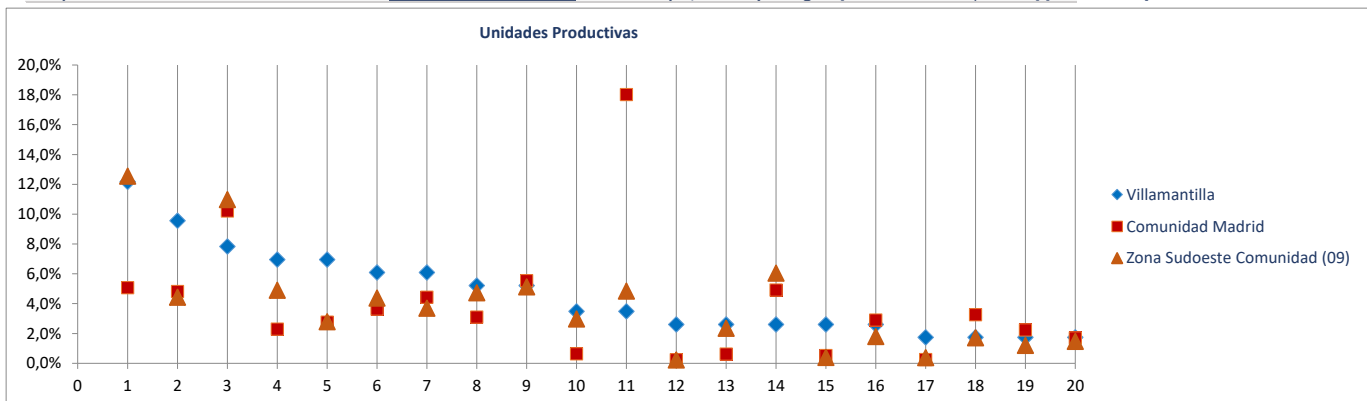

**Ranking 20 actividades económicas con más OCUPADOS** [R-66 Colectivo empresarial] [1 enero 2021]

1ª	Actividades sanitarias y de servicios sociales	68
2ª	Educación	49
3ª	Actividades de construcción especializada	18
4ª	Transporte terrestre de mercancías y por tubería	16
5ª	Otras actividades administrativas	16
6ª	Industria de la confección y la peletería	15
7ª	Comercio minorista (excepto vehículos)	9
8ª	Construcción general	8
9ª	Servicios de comidas y bebidas	8
10ª	Admón pública, defensa, seguridad social y organismos extraterritoriales	8
11ª	Actividades artísticas, recreativas y de entretenimiento	8
12ª	Agricultura, ganadería, caza, selvicultura y pesca	5
13ª	Servicios anexas al transporte	5
14ª	Actividades de los hogares	5
15ª	Fabricación de productos metálicos, excepto maquinaria y equipo	4
16ª	Comercio mayorista e intermediarios del comercio (exc. vehículos)	4
17ª	Servicios, ensayos y análisis técnicos	4
18ª	Otras actividades profesionales	3
19ª	Suministro de agua, saneamiento y gestión de residuos	2
20ª	Otras industrias alimenticias	2

**Comparativa 20 actividades económicas con más OCUPADOS en el municipio, la zona y la Región** [R66 - Colectivo empresarial] [1 enero 2021]

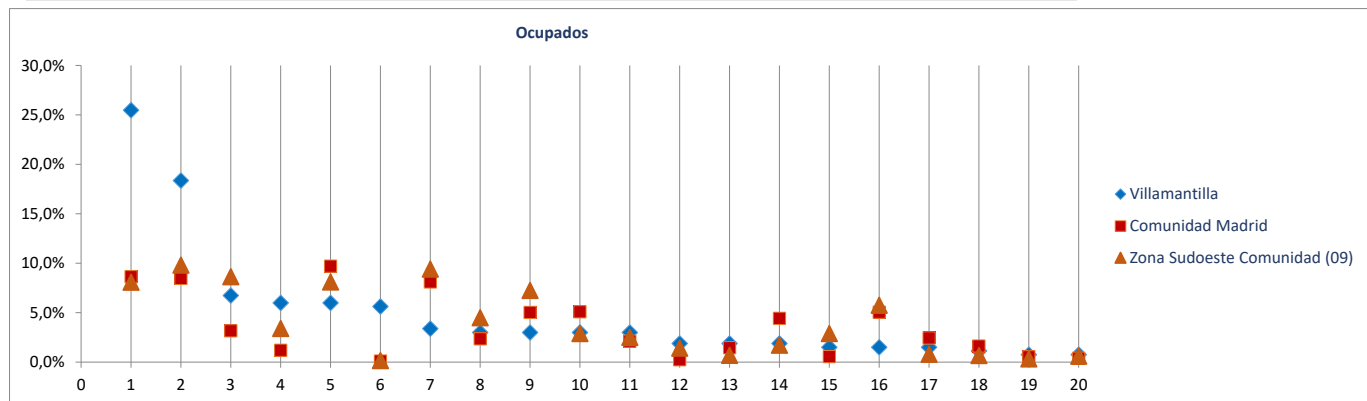

Radiografía de las zonas NUTS4 madrileñas

**BLOQUE 1. Datos geográficos y demográficos**

**Zona Sudoeste Comunidad (09)**

El Álamo, Aldea del Fresno, Arroyomolinos, Batres, Casarrubuelos, Cubas de la Sagra, Griñón, Moraleja de Enmedio, Navalcarnero, Quijorna, Serranillos del Valle, Sevilla la Nueva, Torrejón de la Calzada, Torrejón de Velasco, Villa del Prado, Villamanta, Villamantilla, Villanueva de Perales



# Villanueva de Perales

Superficie (Km <sup>2</sup> )	31,5
Densidad de población (1 enero 2021) [habitantes/km2]	51

Evolución 2009-2021 de la población empadronada [personas] [datos a 1 de enero de cada año]

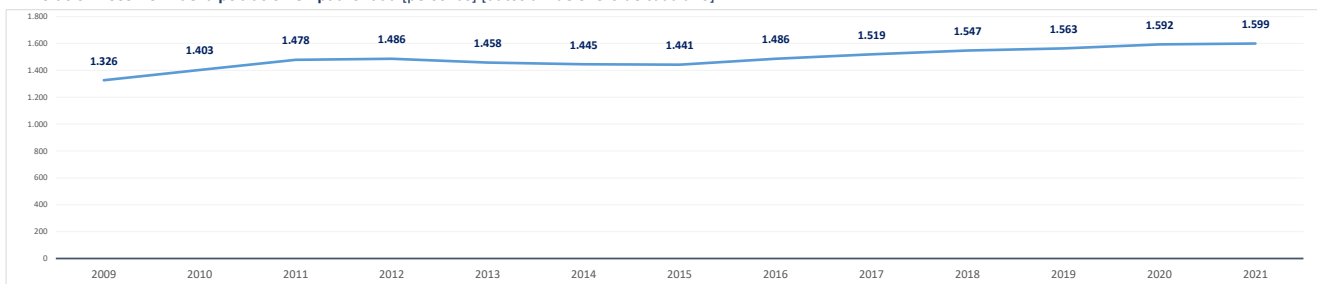

Población empadronada (1 enero 2021) [personas]	1.599
Edad media de la población (2020) [años]	39,9

Población 16-30 años (1 enero 2021) [personas]	250
[% respecto del total de la población]	15,6%
Población extranjera (1 enero 2021) [personas]	144
[% respecto del total de la población]	9,0%

Grado de juventud de la población (población ≤ 15 años) (1 enero 2021) [%]	16,1%	Nut: 20,1%	CM: 14,7%
Grado de envejecimiento de la población (población ≥ 65 años) (1 enero 2021) [%]	13,5%	Nut: 11,8%	CM: 18,0%
Proporción de dependencia (1 enero 2021) [ratio:(poblac ≤15 años+≥65 años)/(poblac 16-64 años)]	0,42	Nut: 0,47	CM: 0,49
Proporción de reemplazamiento (1 enero 2021) [ratio: (población 16-40 años) / (población 41-65 años)]	0,64	Nut: 0,75	CM: 0,79

Crecimiento de la población empadronada [%] [enero 2020-enero 2021]	0,4%
Crecimiento vegetativo (2019) [número] [nacimientos - defunciones] [enero 2018-enero 2019]	-5
Emigraciones al resto de Comunidades Autónomas (2020) [número de bajas en el Padrón en la CM]	26
Saldo migratorio (2020) [número: inmigración - emigración.]	22

Evolución 2007-2020 de la edad media de la población [años] [datos a 1 de enero de cada año]

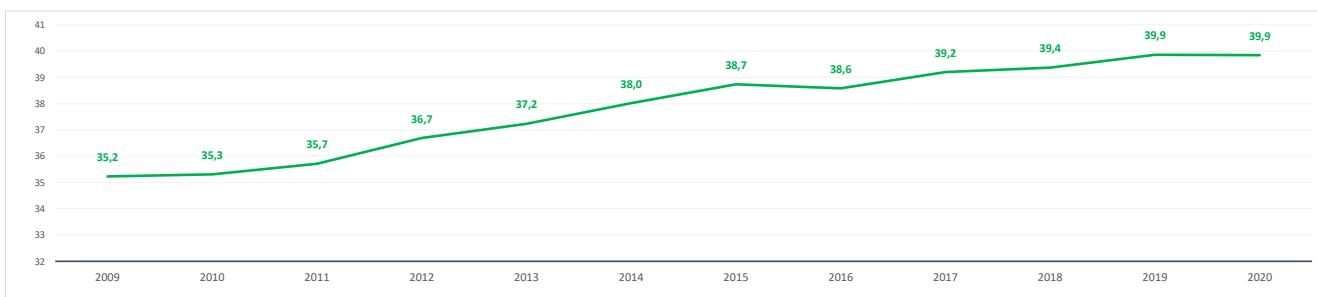

Evolución 2009-2021 de la población ≤ 15 años y ≥ 65 años [%] [datos a 1 de enero de cada año]

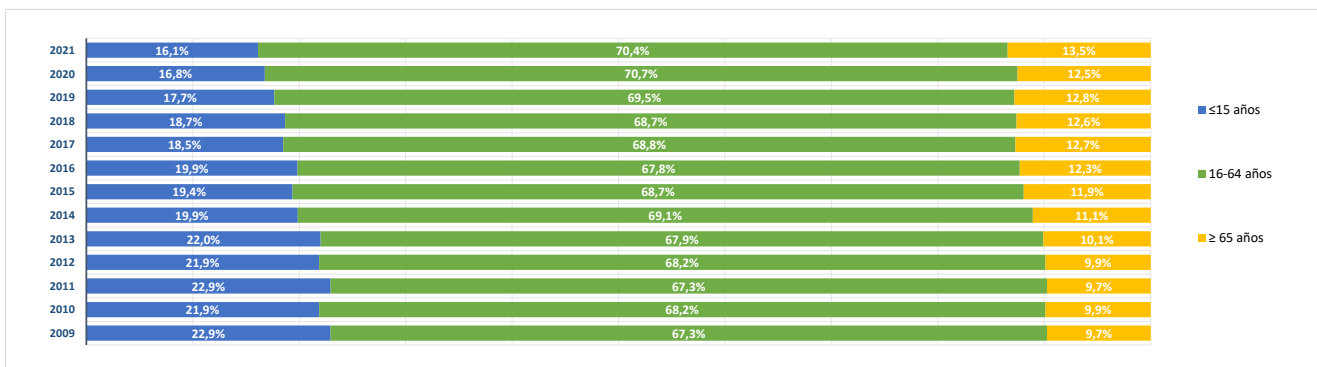



**BLOQUE 2. Mercado de trabajo y tejido productivo**

**Zona Sudoeste Comunidad (09)**

El Álamo, Aldea del Fresno, Arroyomolinos, Batres, Casarrubuelos, Cubas de la Sagra, Griñón, Moraleja de Enmedio, Navalcarnero, Quijorna, Serranillos del Valle, Sevilla la Nueva, Torrejón de la Calzada, Torrejón de Velasco, Villa del Prado, Villamanta, Villamantilla, Villanueva de Perales



# Villanueva de Perales

**1. Mercado de trabajo: datos sobre trabajadores RESIDENTES en la zona/municipio**

**1a. Población de 16 a 64 años**

**Población de 16-64 años [potencialmente activa] [Padrón municipal] [1 de enero 2021]**  
% sobre el total de la Comunidad de Madrid

**1.102**  
**0,0%**

**Evolución de la población de 16-64 años [en la zona o municipio de residencia]**

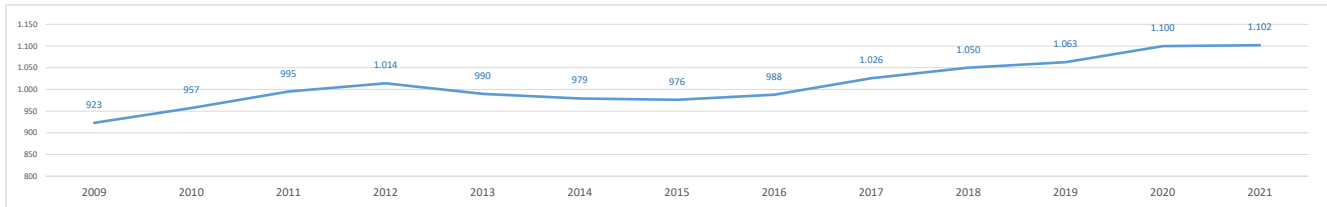

**1b. Paro registrado**

**Evolución del número de parados registrados (en la zona o municipio de residencia) [Datos a 31 de marzo]**

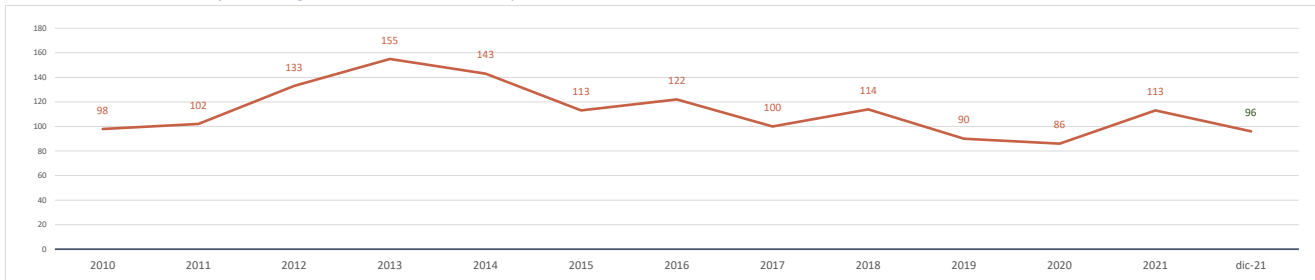

**Parados registrados (31 marzo 2021) [zona/municipio de residencia]**  
% respecto población 16-64 años de la zona o municipio

**113**  
**10,3%**

<b>Parados registrados, edad ≤ 24 años</b>	<b>18</b>
% respecto población 16-24 años de la zona o municipio	10,3%
<b>Parados registrados, edad 25-44 años</b>	<b>33</b>
% respecto población 25-44 años de la zona o municipio	8,4%
<b>Parados registrados, edad ≥ 45 años</b>	<b>62</b>
% respecto población 45-64 años de la zona o municipio	11,6%
<b>Parados registrados, hombres</b>	<b>50</b>
% respecto población hombres de la zona o municipio	8,6%
<b>Parados registrados, mujeres</b>	<b>63</b>
% respecto población mujeres de la zona o municipio	12,1%

**Parados registrados (31 febrero 2022) [zona/municipio de residencia]**

**96**

<b>Parados registrados, edad ≤ 24 años</b>	<b>8</b>
<b>Parados registrados, edad 25-44 años</b>	<b>30</b>
<b>Parados registrados, edad ≥ 45 años</b>	<b>58</b>
<b>Parados registrados, hombres</b>	<b>45</b>
<b>Parados registrados, mujeres</b>	<b>51</b>

**Gráfico comparativo Paro registrado últimos 3 años por Rango de Edad y Sexo**

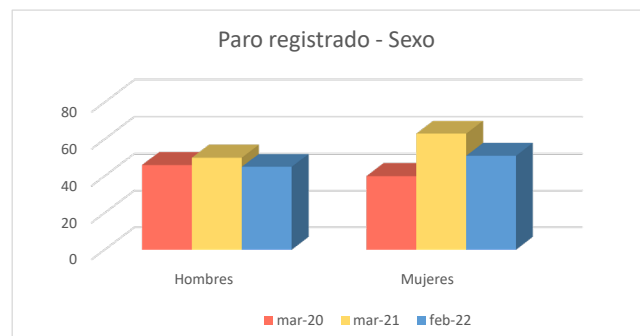
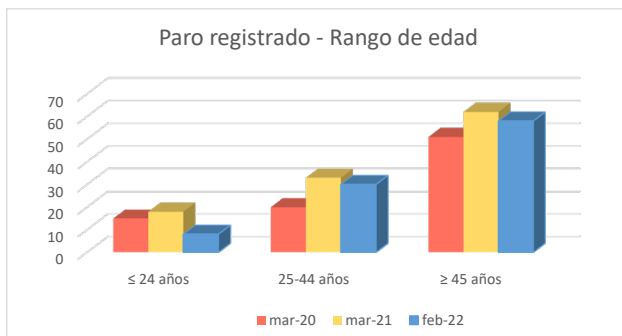

### 1c. Afiliados a la Seguridad Social por municipio de residencia del trabajador

**Total Afiliados a la Seguridad Social**, por ubicación **residencia** (1 enero 2021) **585**  
0,02%  
% sobre el total de la Comunidad de Madrid

Afiliados por intervalo de edad (1/1/2021)	N	%
● Afiliados a la Seguridad Social < 30 años	70	12,0%
● Afiliados a la Seguridad Social 30-49 años	296	50,6%
● Afiliados a la Seguridad Social ≥ 50 años	219	37,4%



Afiliados por grupo cotización [régimen general] [1/1/2021]	N	%
● Ingenieros/licenciados afiliados a la Seguridad Social	35	6,0%
● Ingenieros técnicos, peritos y ayudantes titulados afiliados a la Seguridad Social	23	3,9%
● Jefes administrativos y de taller afiliados a la Seguridad Social	27	4,6%
● Ayudantes no titulados afiliados a la Seguridad Social	19	3,2%
● Oficiales administrativos afiliados a la Seguridad Social	60	10,3%
● Subalternos afiliados a la Seguridad Social	47	8,0%
● Auxiliares administrativos afiliados a la Seguridad Social	56	9,6%
● Oficiales de primera y segunda afiliados a la Seguridad Social	75	12,8%
● Oficiales de tercera y especialistas afiliados a la Seguridad Social	45	7,7%
● Peones afiliados a la Seguridad Social	59	10,1%
● Menores de dieciocho años afiliados a la Seguridad Social	0	0,0%
● Afiliados a la Seguridad Social sin grupo de cotización	139	23,8%

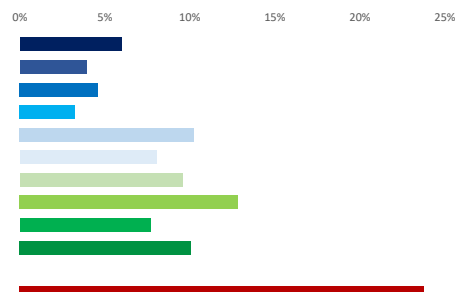

Afiliados por rama de actividad (municipio de residencia) (1/1/2021)	N	%
● Afiliados Seguridad Social, rama agricultura y ganadería	11	1,9%
● Afiliados Seguridad Social, rama minería, industria y energía	32	5,5%
● Afiliados Seguridad Social, rama de construcción	46	7,9%
● Afiliados Seguridad Social, rama de servicios de distribución y hostelería	168	28,7%
● Afiliados Seguridad Social, rama de servicios a empresas y financieros	126	21,5%
● Afiliados Seguridad Social, rama de otros servicios	202	34,5%



### 2. Mercado de trabajo: Tejido productivo de la zona/municipio (UNIDADES PRODUCTIVAS y OCUPADOS de esas Unidades productivas)

#### 2a. Nº total de UNIDADES PRODUCTIVAS situadas en la zona/municipio

**Unidades productivas** [colectivo empresarial] [1 de enero 2021] **166**  
0,0%  
% sobre el total de la Comunidad de Madrid

#### 2b. Nº de OCUPADOS en las unidades productivas situadas en la zona/municipio

**Nº de ocupados** [Colectivo empresarial] [1 de enero 2021] **320**  
0,0%  
% sobre el total de la Comunidad de Madrid

### 2c. Evolución del nº total de UNIDADES PRODUCTIVAS y de OCUPADOS situados en la zona/municipio

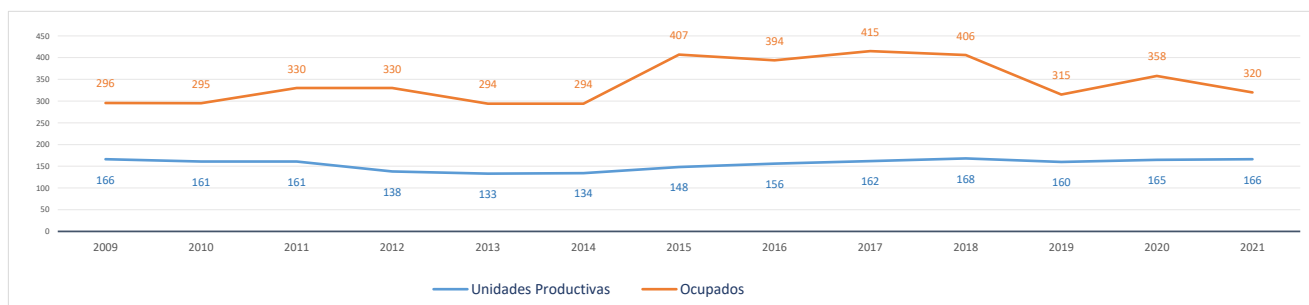

#### Evolución cronológica de las UNIDADES PRODUCTIVAS en el municipio, la zona y la Región

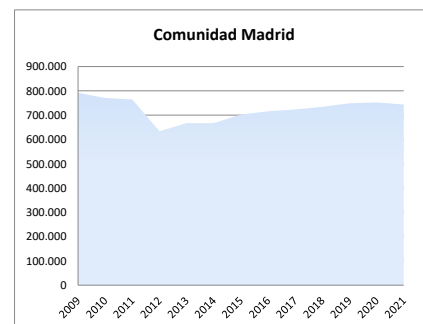
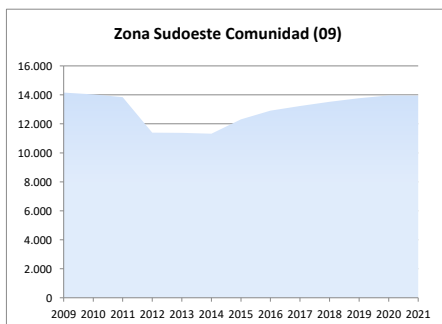
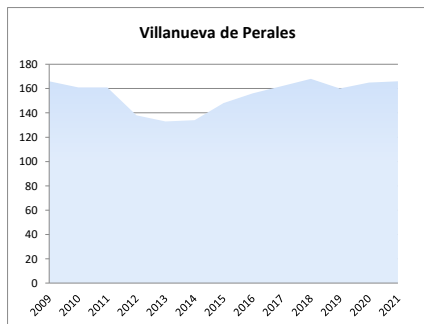

### 2d. Análisis por estrato de empleo

Evolución del nº de UNIDADES PRODUCTIVAS situadas en la zona/municipio, según estrato de empleo 2009-2021 [datos a 1 de enero de cada año]

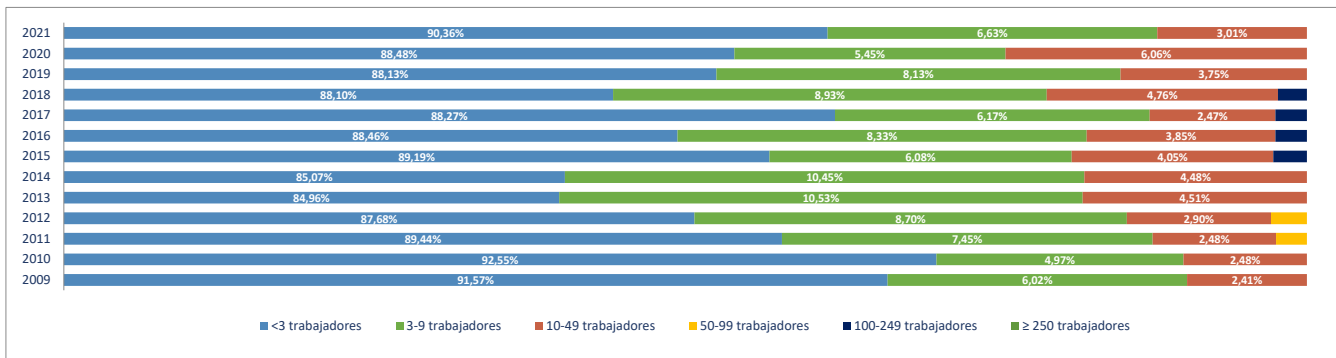

Evolución del nº de OCUPADOS EN LAS UNIDADES PRODUCTIVAS situadas en la zona/municipio, según estrato de empleo 2009-2021 [ a 1 de enero de cada año]

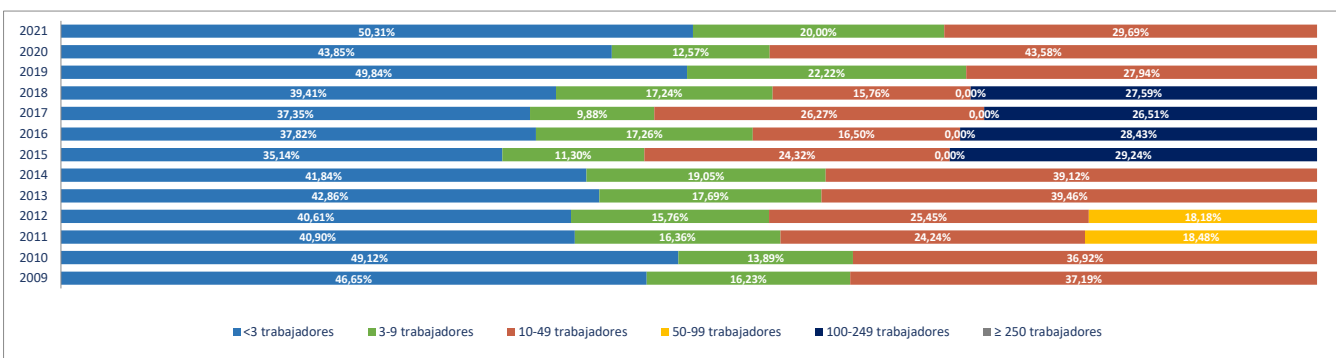

### 2e. Unidades productivas y ocupados por rama de actividad

Total Rama de actividad en 2021 [R-28 Colectivo empresarial]	Unidades product.	%	Ocupados	%
1ª Agricultura, ganadería, caza, selvicultura y pesca	10	6,02%	12	3,75%
2ª Minería, electricidad y agua	0	0,00%	0	0,00%
3ª Industria de la alimentación, bebidas y tabaco	0	0,00%	0	0,00%
4ª Industria textil, de la confección, cuero y calzado	0	0,00%	0	0,00%
5ª Metálicas básicas e intermedias	0	0,00%	0	0,00%
6ª Construcción de maquinaria y equipo mecánico	0	0,00%	0	0,00%
7ª Construcción de maquinaria y equipo eléctrico, electrónico y óptico	0	0,00%	0	0,00%
8ª Fabricación de material de transporte	0	0,00%	0	0,00%
9ª Industria del papel y artes gráficas	0	0,00%	0	0,00%
10ª Industria química, coquerías y refino de petróleo	1	0,60%	1	0,31%
11ª Fabricación de otros productos minerales no metálicos	0	0,00%	0	0,00%
12ª Industria de la madera, el caucho y otras industrias manufactureras	1	0,60%	7	2,19%
13ª Construcción	28	16,87%	51	15,94%
14ª Comercio mayorista e intermediarios del comercio (exc. vehículos)	7	4,22%	8	2,50%
15ª Comercio minorista y comercio y reparación de vehículos	35	21,08%	42	13,13%
16ª Hostelería	6	3,61%	19	5,94%
17ª Transporte y almacenamiento	16	9,64%	29	9,06%
18ª Información y comunicaciones	1	0,60%	1	0,31%
19ª Actividades Inmobiliarias	3	1,81%	9	2,81%
20ª Actividades profesionales, científicas y técnicas	10	6,02%	10	3,13%
21ª Actividades administrativas y servicios auxiliares	10	6,02%	29	9,06%
22ª Actividades financieras y de seguros	3	1,81%	3	0,94%
23ª Admón pública, defensa, seguridad social y organismos extraterritoriales	2	1,20%	16	5,00%
24ª Educación	14	8,43%	54	16,88%
25ª Actividades sanitarias y de servicios sociales	5	3,01%	5	1,56%
26ª Actividades artísticas, recreativas y de entretenimiento	2	1,20%	2	0,63%
27ª Reparación y otros servicios personales	5	3,01%	15	4,69%
28ª Actividades asociativas y de los hogares	7	4,22%	7	2,19%

Porcentaje de Unidades productivas y Ocupados por rama de actividad

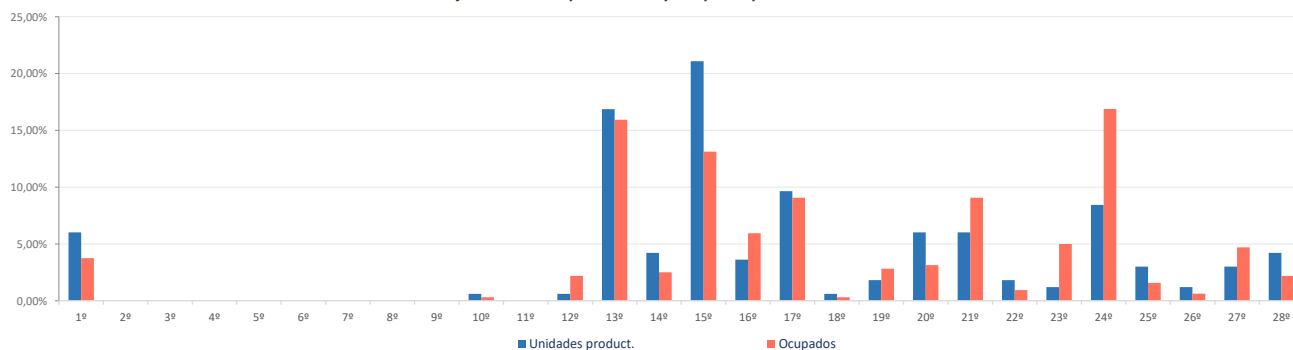

**Ranking 20 actividades económicas con más UNIDADES PRODUCTIVAS** [R-66 Colectivo empresarial] [1 enero 2021]

1ª	Actividades de construcción especializada	23
2ª	Comercio minorista (excepto vehículos)	22
3ª	Educación	14
4ª	Comercio y reparación de vehículos	13
5ª	Transporte terrestre de viajeros	11
6ª	Agricultura, ganadería, caza, selvicultura y pesca	10
7ª	Otras actividades administrativas	9
8ª	Comercio mayorista e intermediarios del comercio (exc. vehículos)	7
9ª	Servicios de comidas y bebidas	6
10ª	Otras actividades profesionales	6
11ª	Actividades de los hogares	6
12ª	Construcción general	5
13ª	Transporte terrestre de mercancías y por tubería	5
14ª	Actividades sanitarias y de servicios sociales	5
15ª	Reparación y otros servicios personales	5
16ª	Actividades Inmobiliarias	3
17ª	Actividades auxiliares a los servicios financieros y a los seguros	3
18ª	Actividades jurídicas y de contabilidad	2
19ª	Admón pública, defensa, seguridad social y organismos extraterritoriales	2
20ª	Actividades artísticas, recreativas y de entretenimiento	2

**Comparativa 20 actividades económicas con más UNIDADES PRODUCTIVAS en el municipio, la zona y la Región** [R-66 Colectivo empresarial] [1 enero 2021]

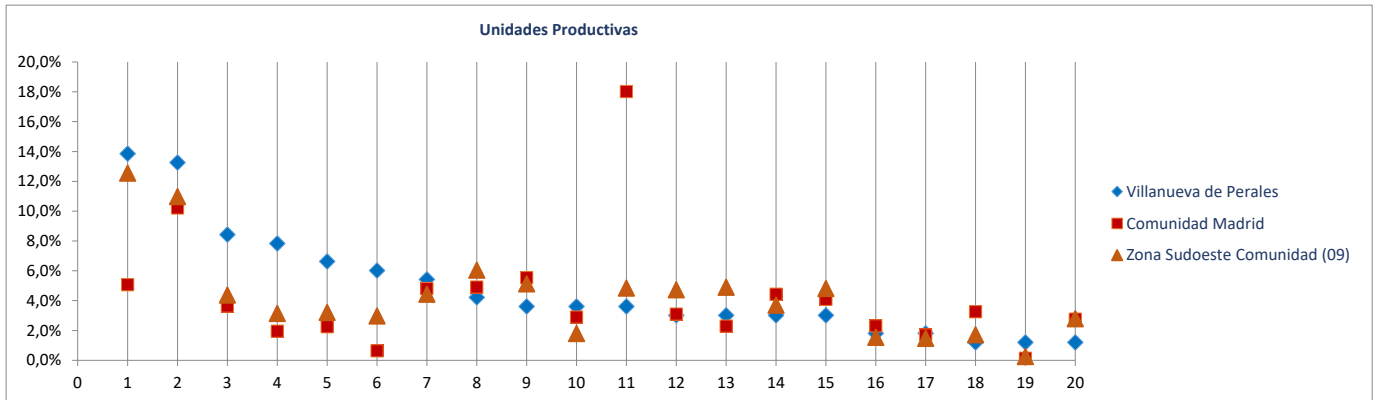

**Ranking 20 actividades económicas con más OCUPADOS** [R-66 Colectivo empresarial] [1 enero 2021]

1ª	Educación	54
2ª	Actividades de construcción especializada	45
3ª	Comercio minorista (excepto vehículos)	27
4ª	Actividades de alquiler	20
5ª	Servicios de comidas y bebidas	19
6ª	Transporte terrestre de viajeros	17
7ª	Admón pública, defensa, seguridad social y organismos extraterritoriales	16
8ª	Comercio y reparación de vehículos	15
9ª	Reparación y otros servicios personales	15
10ª	Agricultura, ganadería, caza, selvicultura y pesca	12
11ª	Transporte terrestre de mercancías y por tubería	12
12ª	Actividades Inmobiliarias	9
13ª	Otras actividades administrativas	9
14ª	Comercio mayorista e intermediarios del comercio (exc. vehículos)	8
15ª	Otras industrias manufactureras y reparación de maquinaria y equipo	7
16ª	Construcción general	6
17ª	Otras actividades profesionales	6
18ª	Actividades de los hogares	6
19ª	Actividades sanitarias y de servicios sociales	5
20ª	Actividades auxiliares a los servicios financieros y a los seguros	3

**Comparativa 20 actividades económicas con más OCUPADOS en el municipio, la zona y la Región** [R66 - Colectivo empresarial] [1 enero 2021]

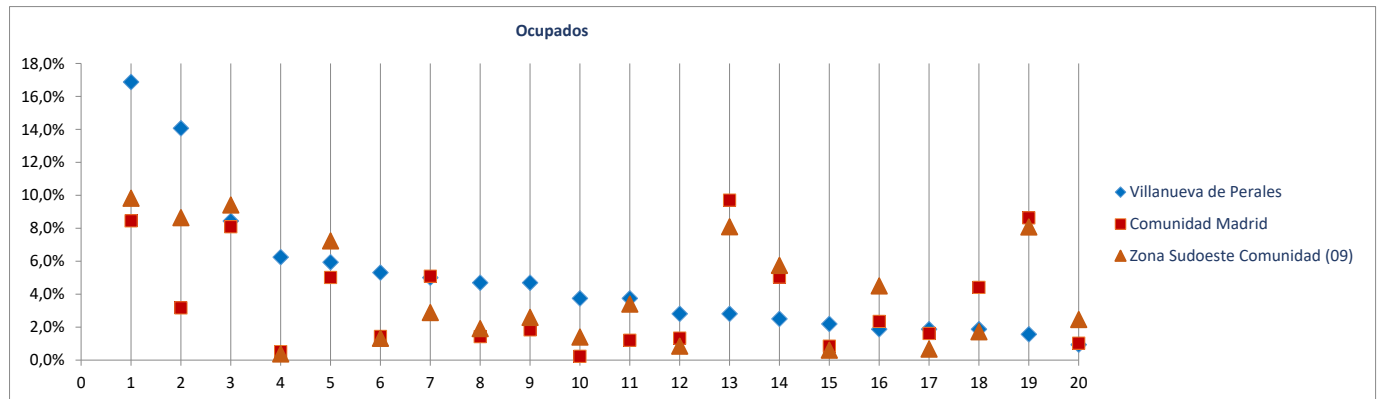

---

*Fichas Radiografía de las zonas NUTS4 madrileñas*

---

*Comunidad de Madrid*

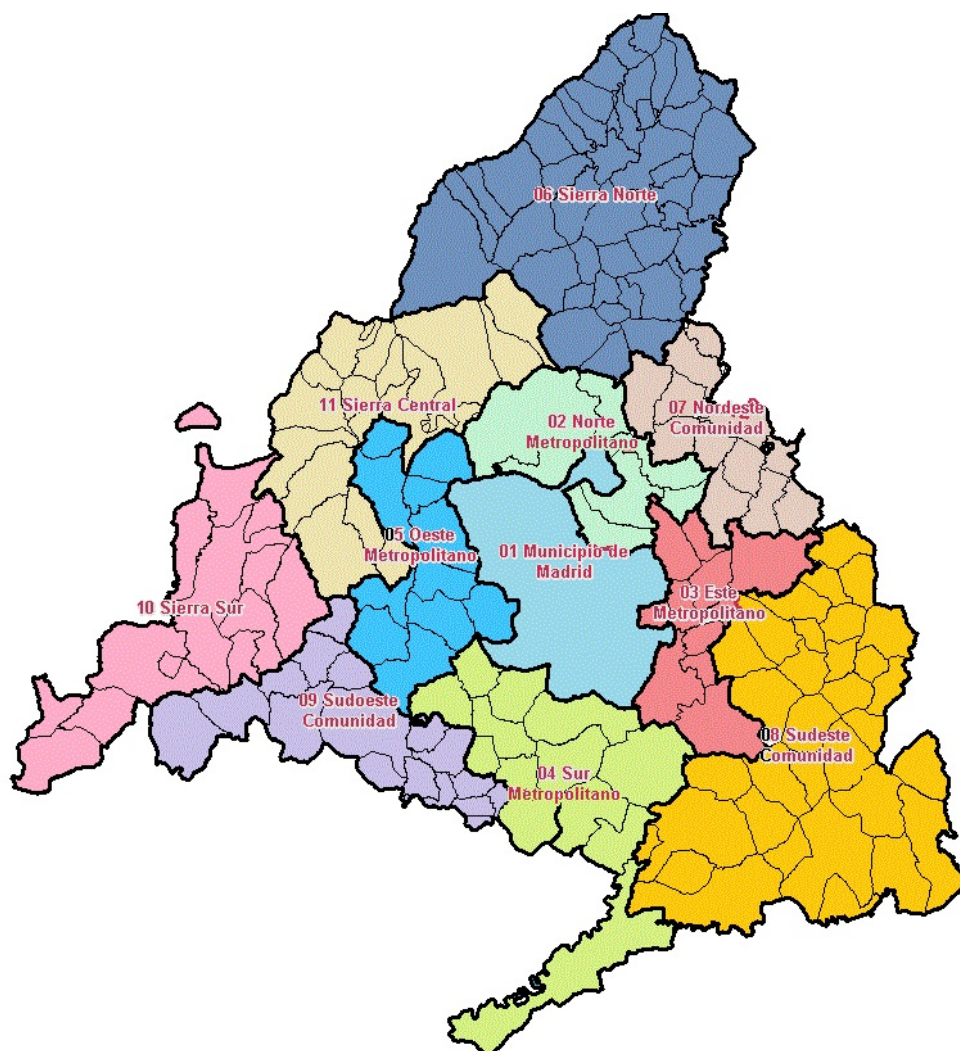

Radiografía de las zonas NUTS4 madrileñas

**BLOQUE 1. Datos geográficos y demográficos**

Comunidad de Madrid  
TODA LA COMUNIDAD DE MADRID



# Comunidad de Madrid

Superficie (Km <sup>2</sup> )	8.038,7
Densidad de población (1 enero 2021) [habitantes/km2]	841

Evolución 2009-2021 de la población empadronada [personas] [datos a 1 de enero de cada año]

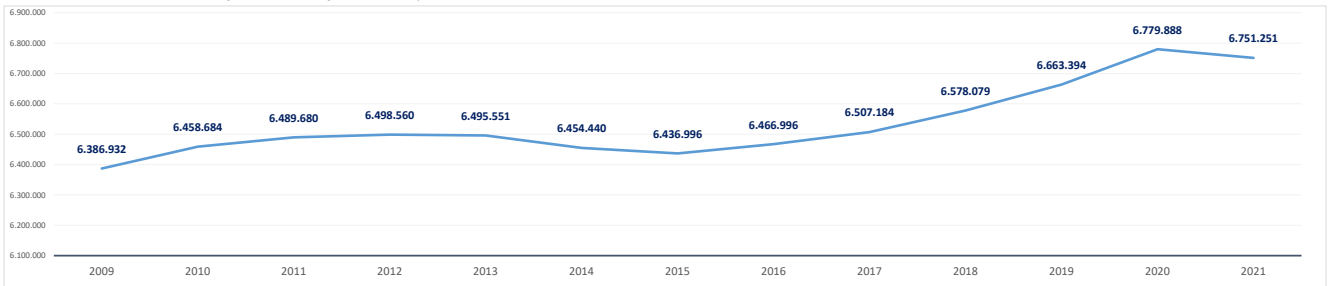

Población empadronada (1 enero 2021) [personas]	6.751.251
Edad media de la población (2020) [años]	42,0

Población 16-30 años (1 enero 2021) [personas]	1.100.079
[% respecto del total de la población]	16,3%
Población extranjera (1 enero 2021) [personas]	955.122
[% respecto del total de la población]	14,2%

Grado de juventud de la población (población ≤ 15 años) (1 enero 2021) [%]	14,7%	Nut: 14,7%	CM: 14,7%
Grado de envejecimiento de la población (población ≥ 65 años) (1 enero 2021) [%]	18,0%	Nut: 18,0%	CM: 18,0%
Proporción de dependencia (1 enero 2021) [ratio: (poblac ≤15 años+≥65 años)/(poblac 16-64 años)]	0,49	Nut: 0,49	CM: 0,49
Proporción de reemplazamiento (1 enero 2021) [ratio: (población 16-40 años) / (población 41-65 años)]	0,79	Nut: 0,79	CM: 0,79

Crecimiento de la población empadronada [%] [enero 2020-enero 2021]	-0,4%
Crecimiento vegetativo (2019) [número] [nacimientos - defunciones] [enero 2018-enero 2019]	8.576
Emigraciones al resto de Comunidades Autónomas (2020) [número de bajas en el Padrón en la CM]	108.469
Saldo migratorio (2020) [número: inmigración - emigración.]	8.500

Evolución 2007-2020 de la edad media de la población [años] [datos a 1 de enero de cada año]

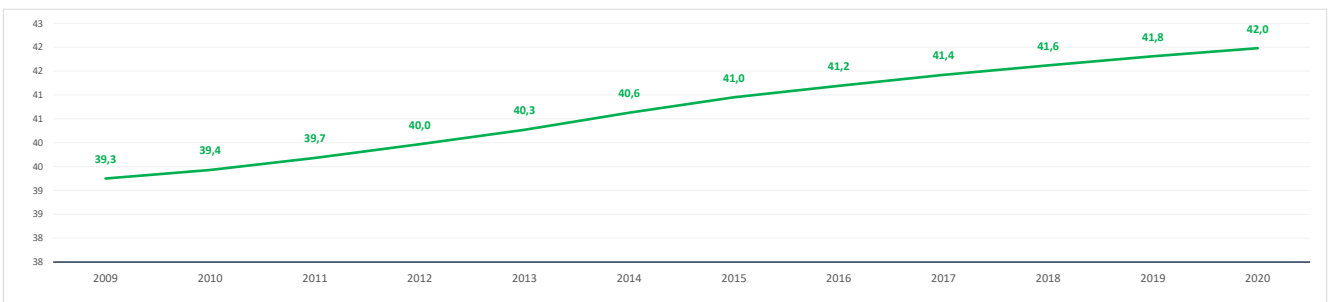

Evolución 2009-2021 de la población ≤ 15 años y ≥ 65 años [%] [datos a 1 de enero de cada año]

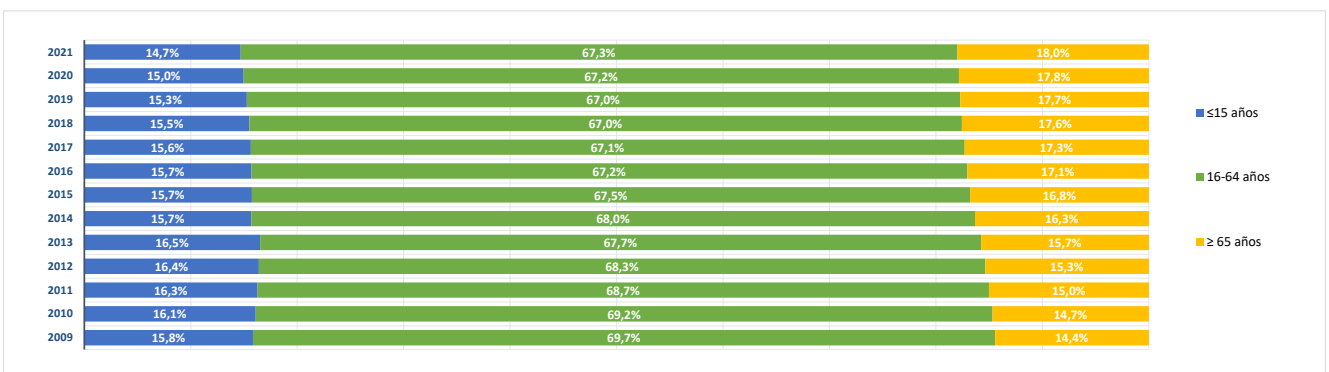

**BLOQUE 2. Mercado de trabajo y tejido productivo**  
 Comunidad de Madrid  
 TODA LA COMUNIDAD DE MADRID



# Comunidad de Madrid

## 1. Mercado de trabajo: datos sobre trabajadores RESIDENTES en la zona/municipio

### 1a. Población de 16 a 64 años

**Población de 16-64 años [potencialmente activa] [Padrón municipal] [1 de enero 2021]** **4.476.865**  
 % sobre el total de la Comunidad de Madrid **100,0%**

**Evolución de la población de 16-64 años [en la zona o municipio de residencia]**

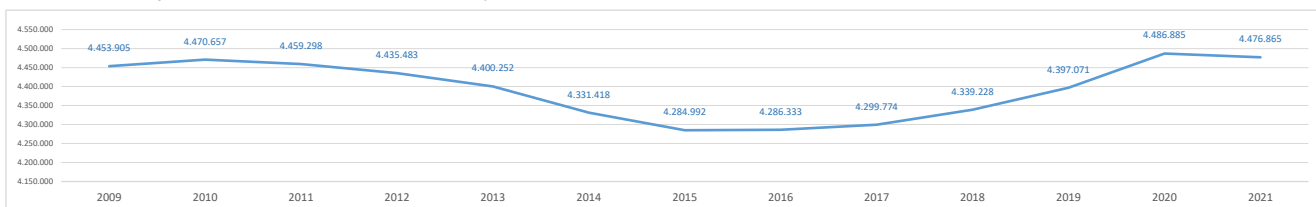

### 1b. Paro registrado

**Evolución del número de parados registrados (en la zona o municipio de residencia) [Datos a 31 de marzo]**

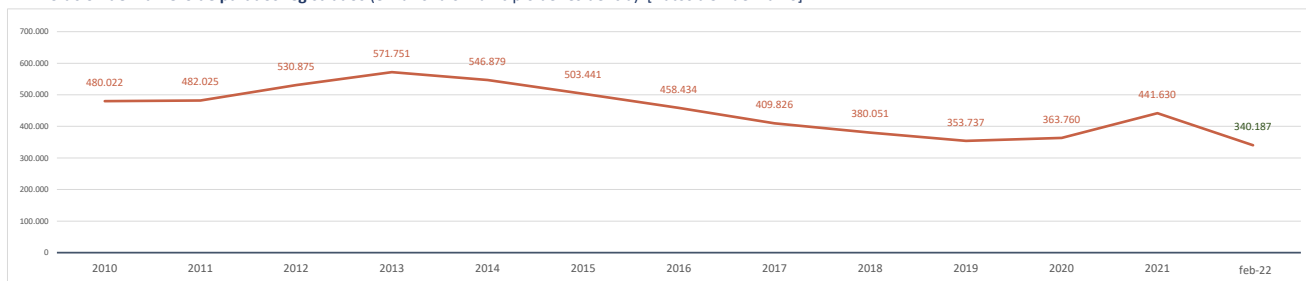

**Parados registrados (31 marzo 2021) [zona/municipio de residencia]** **441.630**  
 % respecto población 16-64 años de la zona o municipio **9,9%**

<b>Parados registrados, edad ≤ 24 años</b>	<b>39.220</b>
% respecto población 16-24 años de la zona o municipio	6,3%
<b>Parados registrados, edad 25-44 años</b>	<b>181.726</b>
% respecto población 25-44 años de la zona o municipio	9,6%
<b>Parados registrados, edad ≥ 45 años</b>	<b>220.684</b>
% respecto población 45-64 años de la zona o municipio	11,2%
<b>Parados registrados, hombres</b>	<b>187.414</b>
% respecto población hombres de la zona o municipio	8,6%
<b>Parados registrados, mujeres</b>	<b>254.216</b>
% respecto población mujeres de la zona o municipio	11,1%

**Parados registrados(28 febrero 2022) [zona/municipio de residencia]** **340.187**

<b>Parados registrados, edad ≤ 24 años</b>	<b>21.942</b>
<b>Parados registrados, edad 25-44 años</b>	<b>127.874</b>
<b>Parados registrados, edad ≥ 45 años</b>	<b>190.371</b>
<b>Parados registrados, hombres</b>	<b>138.360</b>
<b>Parados registrados, mujeres</b>	<b>201.827</b>

Gráfico comparativo Paro registrado últimos 3 años por Rango de Edad y Sexo

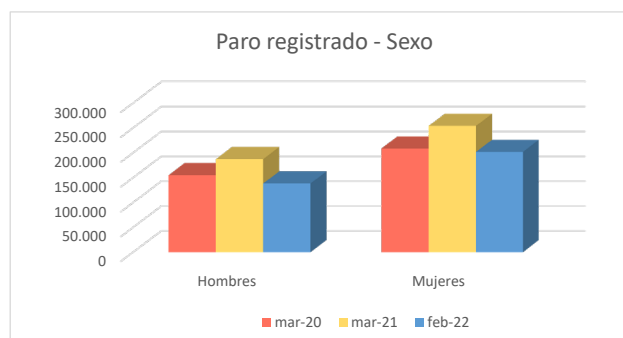
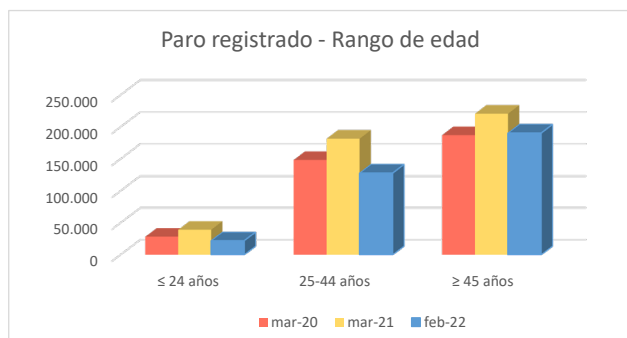

**1c. Afiliados a la Seguridad Social por municipio de residencia del trabajador**

**Total Afiliados a la Seguridad Social**, por ubicación **residencia** (1 enero 2021) **3.240.328**  
 % sobre el total de la Comunidad de Madrid **100,00%**

Afiliados por intervalo de edad (1/1/2021)	N	%
Afiliados a la Seguridad Social < 30 años	493.062	15,2%
Afiliados a la Seguridad Social 30-49 años	1.758.341	54,3%
Afiliados a la Seguridad Social ≥ 50 años	988.925	30,5%

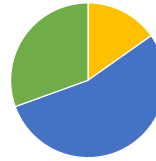

Afiliados por grupo cotización [régimen general] [1/1/2021]	N	%
Ingenieros/licenciados afiliados a la Seguridad Social	487.516	15,0%
Ingenieros técnicos, peritos y ayudantes titulados afiliados a la Seguridad Social	236.066	7,3%
Jefes administrativos y de taller afiliados a la Seguridad Social	191.308	5,9%
Ayudantes no titulados afiliados a la Seguridad Social	146.300	4,5%
Oficiales administrativos afiliados a la Seguridad Social	366.877	11,3%
Subalternos afiliados a la Seguridad Social	159.225	4,9%
Auxiliares administrativos afiliados a la Seguridad Social	369.881	11,4%
Oficiales de primera y segunda afiliados a la Seguridad Social	316.097	9,8%
Oficiales de tercera y especialistas afiliados a la Seguridad Social	173.720	5,4%
Peones afiliados a la Seguridad Social	250.659	7,7%
Menores de dieciocho años afiliados a la Seguridad Social	259	0,0%
Afiliados a la Seguridad Social sin grupo de cotización	542.366	16,7%

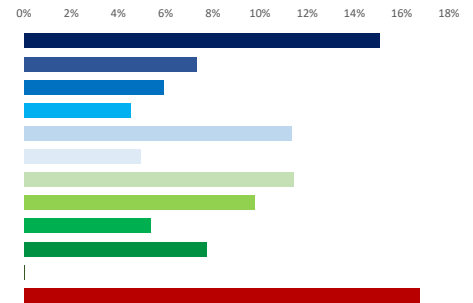

Afiliados por rama de actividad (municipio de residencia) (1/1/2021)	N	%
Afiliados Seguridad Social, rama agricultura y ganadería	7.426	0,2%
Afiliados Seguridad Social, rama minería, industria y energía	205.961	6,4%
Afiliados Seguridad Social, rama de construcción	183.408	5,7%
Afiliados Seguridad Social, rama de servicios de distribución y hostelería	868.534	26,8%
Afiliados Seguridad Social, rama de servicios a empresas y financieros	1.026.116	31,7%
Afiliados Seguridad Social, rama de otros servicios	948.883	29,3%

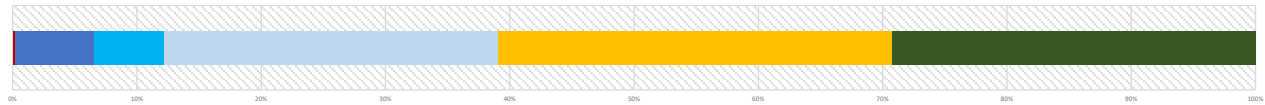

**2. Mercado de trabajo: Tejido productivo de la zona/municipio (UNIDADES PRODUCTIVAS y OCUPADOS de esas Unidades productivas)**

**2a. Nº total de UNIDADES PRODUCTIVAS situadas en la zona/municipio**

**Unidades productivas** [colectivo empresarial] [1 de enero 2021] **743.297**  
 % sobre el total de la Comunidad de Madrid **100,0%**

**2b. Nº de OCUPADOS en las unidades productivas situadas en la zona/municipio**

**Nº de ocupados** [Colectivo empresarial] [1 de enero 2021] **3.345.378**  
 % sobre el total de la Comunidad de Madrid **100,0%**

**2c. Evolución del nº total de UNIDADES PRODUCTIVAS y de OCUPADOS situados en la zona/municipio**

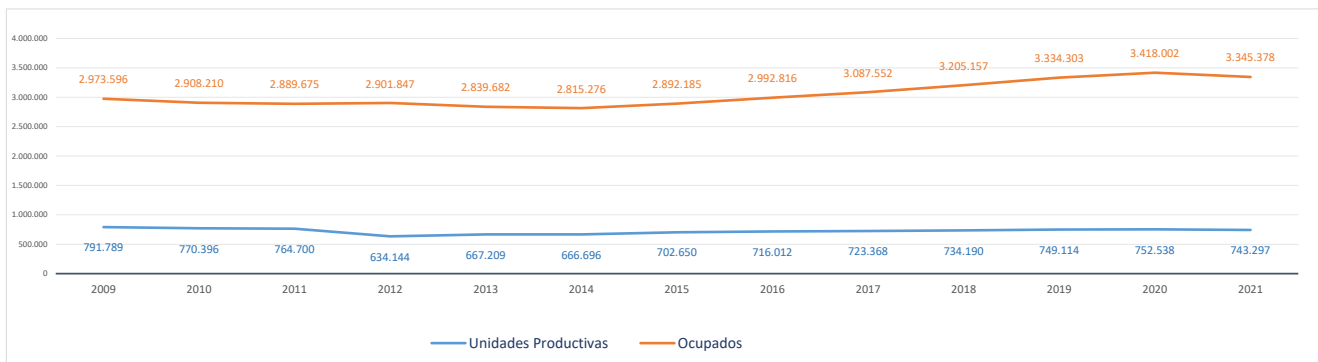



## 2d. Análisis por estrato de empleo

Evolución del nº de UNIDADES PRODUCTIVAS situadas en la zona/municipio, según estrato de empleo 2009-2021 [datos a 1 de enero de cada año]

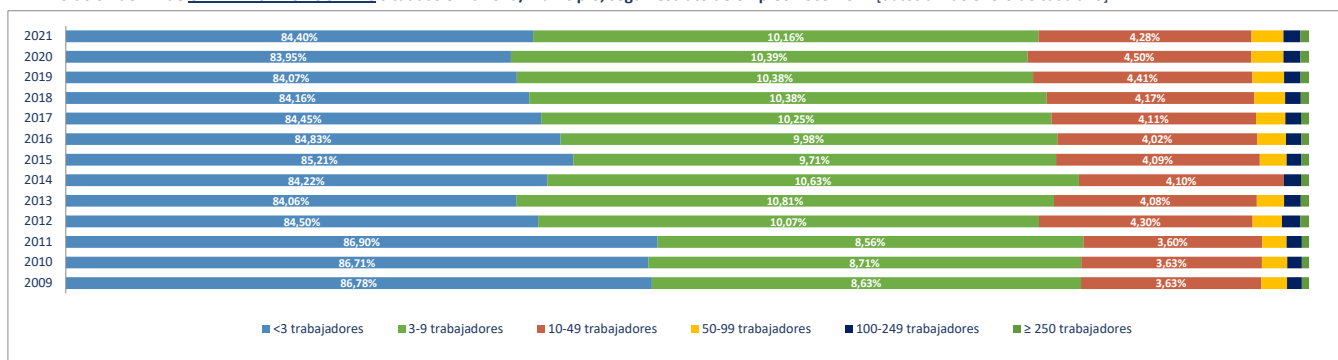

Evolución del nº de OCUPADOS EN LAS UNIDADES PRODUCTIVAS situadas en la zona/municipio, según estrato de empleo 2009-2021 [ a 1 de enero de cada año]

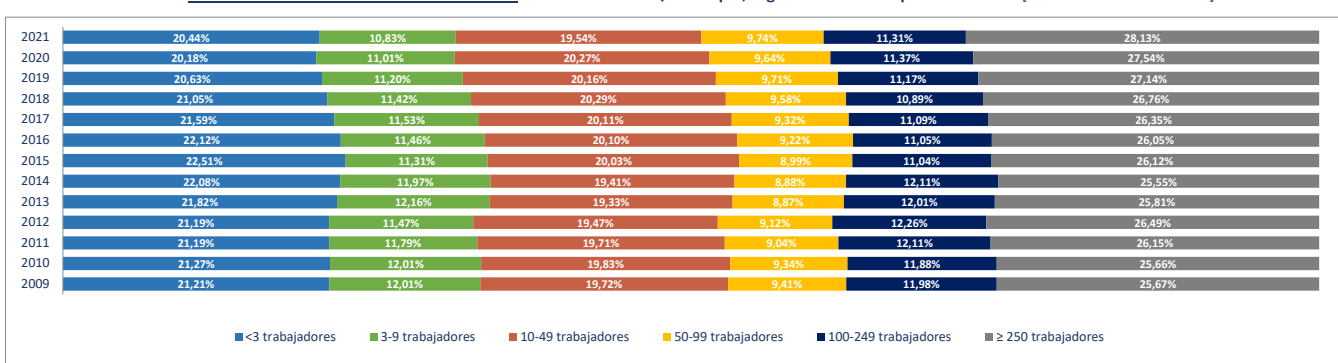

## 2e. Unidades productivas y ocupados por rama de actividad

Total Rama de actividad en 2021 [R-28 Colectivo empresarial]	Unidades product.	%	Ocupados	%
1º Agricultura, ganadería, caza, selvicultura y pesca	4.706	0,63%	7.682	0,23%
2º Minería, electricidad y agua	1.507	0,20%	27.681	0,83%
3º Industria de la alimentación, bebidas y tabaco	2.637	0,35%	21.465	0,64%
4º Industria textil, de la confección, cuero y calzado	2.607	0,35%	6.934	0,21%
5º Metálicas básicas e intermedias	5.052	0,68%	21.895	0,65%
6º Construcción de maquinaria y equipo mecánico	1.120	0,15%	9.893	0,30%
7º Construcción de maquinaria y equipo eléctrico, electrónico y óptico	1.026	0,14%	13.763	0,41%
8º Fabricación de material de transporte	406	0,05%	15.113	0,45%
9º Industria del papel y artes gráficas	3.992	0,54%	20.070	0,60%
10º Industria química, coquerías y refino de petróleo	766	0,10%	20.101	0,60%
11º Fabricación de otros productos minerales no metálicos	727	0,10%	5.381	0,16%
12º Industria de la madera, el caucho y otras industrias manufactureras	7.141	0,96%	41.633	1,24%
13º Construcción	60.742	8,17%	184.605	5,52%
14º Comercio mayorista e intermediarios del comercio (exc. vehículos)	36.499	4,91%	168.691	5,04%
15º Comercio minorista y comercio y reparación de vehículos	90.449	12,17%	318.425	9,52%
16º Hostelería	43.665	5,87%	187.214	5,60%
17º Transporte y almacenamiento	45.512	6,12%	175.956	5,26%
18º Información y comunicaciones	22.512	3,03%	226.084	6,76%
19º Actividades Inmobiliarias	17.163	2,31%	44.538	1,33%
20º Actividades profesionales, científicas y técnicas	83.641	11,25%	321.869	9,62%
21º Actividades administrativas y servicios auxiliares	41.264	5,55%	341.830	10,22%
22º Actividades financieras y de seguros	18.171	2,44%	116.856	3,49%
23º Admón pública, defensa, seguridad social y organismos extraterritorial	1.047	0,14%	170.488	5,10%
24º Educación	27.029	3,64%	282.793	8,45%
25º Actividades sanitarias y de servicios sociales	32.897	4,43%	288.884	8,64%
26º Actividades artísticas, recreativas y de entretenimiento	20.488	2,76%	70.860	2,12%
27º Reparación y otros servicios personales	30.449	4,10%	61.318	1,83%
28º Actividades asociativas y de los hogares	140.082	18,85%	173.356	5,18%

Porcentaje de Unidades productivas y Ocupados por rama de actividad

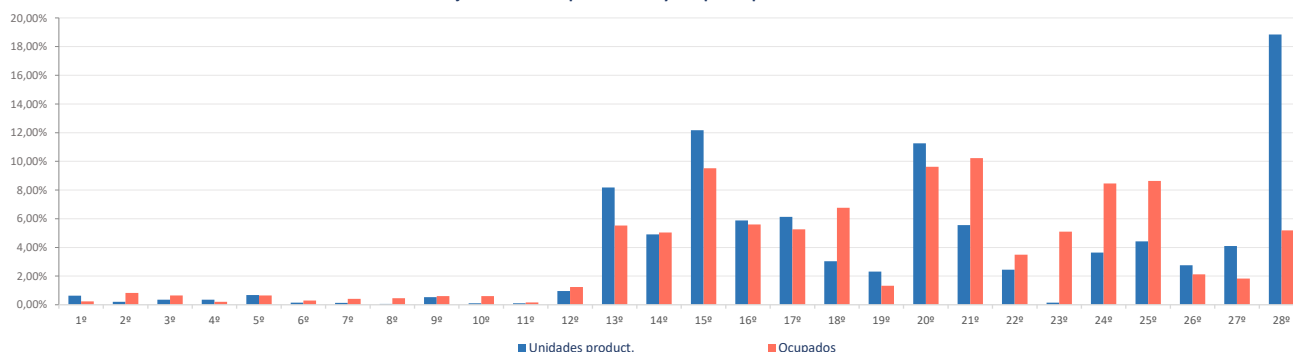

**Ranking 20 actividades económicas con más UNIDADES PRODUCTIVAS** [R-66 Colectivo empresarial] [1 enero 2021]

1º	Actividades de los hogares	133.932
2º	Comercio minorista (excepto vehículos)	75.896
3º	Servicios de comidas y bebidas	41.186
4º	Actividades de construcción especializada	37.701
5º	Comercio mayorista e intermediarios del comercio (exc. vehículos)	36.499
6º	Otras actividades administrativas	35.736
7º	Actividades sanitarias y de servicios sociales	32.897
8º	Reparación y otros servicios personales	30.449
9º	Educación	27.029
10º	Actividades jurídicas y de contabilidad	24.205
11º	Construcción general	23.041
12º	Otras actividades profesionales	21.561
13º	Actividades artísticas, recreativas y de entretenimiento	20.488
14º	Actividades Inmobiliarias	17.163
15º	Transporte terrestre de mercancías y por tubería	17.087
16º	Transporte terrestre de viajeros	16.703
17º	Servicios, ensayos y análisis técnicos	16.599
18º	Comercio y reparación de vehículos	14.553
19º	Publicidad y estudios de mercado	13.216
20º	Actividades auxiliares a los servicios financieros y a los seguros	12.656

**Ranking 20 actividades económicas con más OCUPADOS** [R-66 Colectivo empresarial] [1 enero 2021]

1º	Otras actividades administrativas	324.645
2º	Actividades sanitarias y de servicios sociales	288.884
3º	Educación	282.793
4º	Comercio minorista (excepto vehículos)	270.660
5º	Admón pública, defensa, seguridad social y organismos extraterritoriales	170.488
6º	Comercio mayorista e intermediarios del comercio (exc. vehículos)	168.691
7º	Servicios de comidas y bebidas	167.663
8º	Actividades de los hogares	147.719
9º	Programación y consultoría informática	141.264
10º	Actividades de construcción especializada	106.073
11º	Servicios, ensayos y análisis técnicos	81.625
12º	Construcción general	78.532
13º	Actividades jurídicas y de contabilidad	71.722
14º	Actividades artísticas, recreativas y de entretenimiento	70.860
15º	Actividades de las sedes centrales y consultoría de gestión empresarial	63.054
16º	Reparación y otros servicios personales	61.318
17º	Intermediación financiera excepto seguros y fondos de pensiones	57.390
18º	Otras actividades profesionales	54.129
19º	Publicidad y estudios de mercado	51.339
20º	Servicios anexas al transporte	48.532



El Proyecto Monitor de Empleo se plantea como una investigación rigurosa, sistemática y global del mercado de trabajo de la Comunidad de Madrid. La utilización de técnicas, tanto cualitativas como cuantitativas, y el análisis de diversas fuentes secundarias y primarias que informan el mercado laboral de la Región, permitirán mejorar la toma de decisiones de políticas activas, adaptándolas a las necesidades reales del mercado laboral.

El presente estudio está compuesto por fichas que muestran, para los 179 municipios de la Comunidad de Madrid y para sus 11 zonas NUTS4, las características demográficas, productivas y de mercado de trabajo, de cada uno de ellos. La información ofrece una lectura integrada de los rasgos socio-económicos que definen un territorio determinado. Su presentación, mediante gráficos y datos comparativos, ayuda a dimensionar la posición de cada localidad con relación a su zona y al conjunto de la Región.



**Comunidad  
de Madrid**