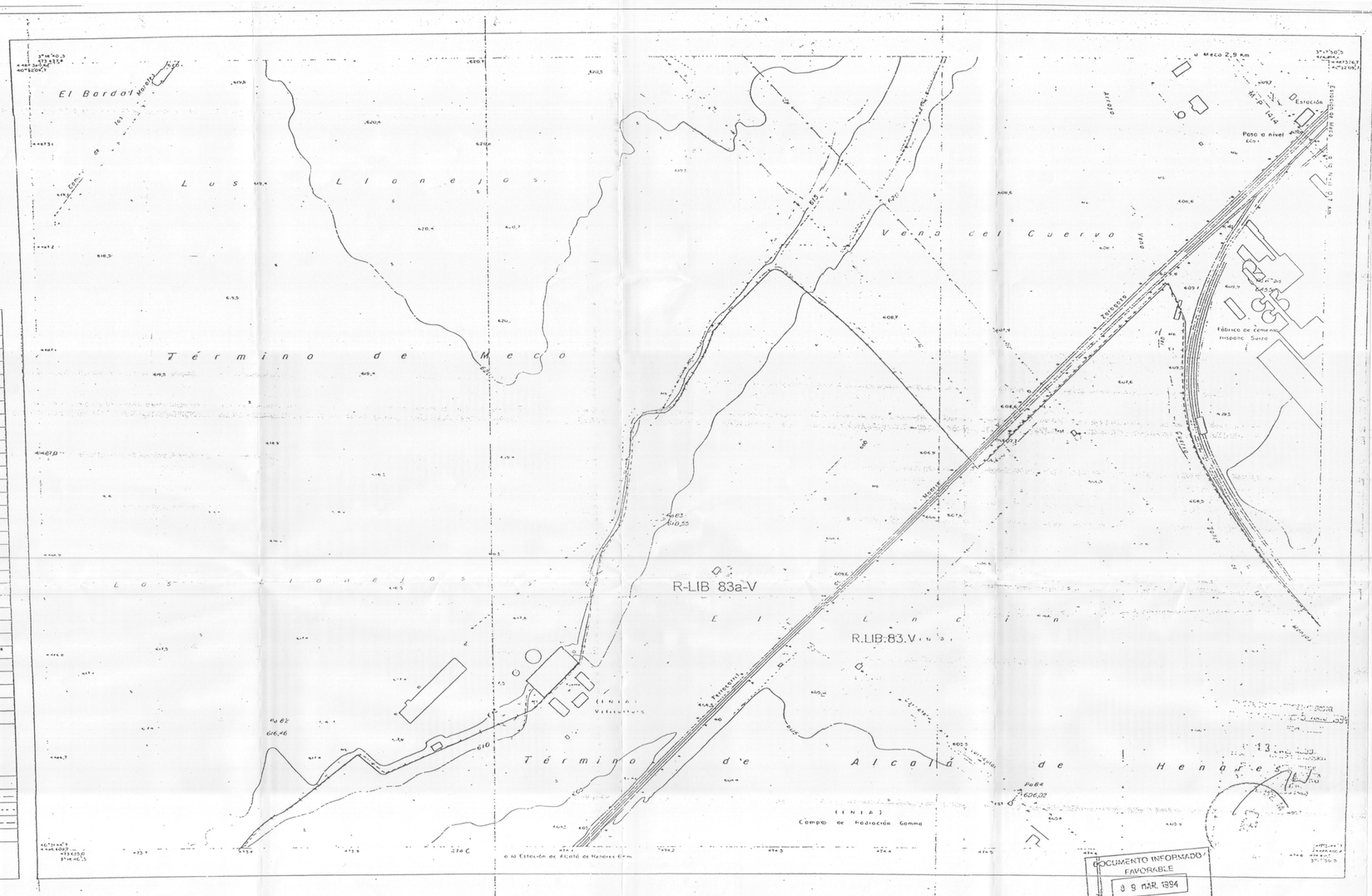

LEYENDA

CLASES DE SUELO

SUELO URBANO DOMINIO PRIVADO	U	SIST. INTERIORES DE S. URBANIZABLE PROGRAMADO	S
SUELO URBANO DOMINIO PUBLICO	V	SIST. GENERALES ADSCRITOS A ETAPA 1 DE S.U.P.	G
SUELO URBANIZABLE PROGRAMADO ETAPA 1	P	SIST. GENERALES ADSCRITOS A ETAPA 2 DE S.U.P.	J
SUELO URBANIZABLE PROGRAMADO ETAPA 2	Q	+ SIST. GENERALES ADSCRITOS A S.U.N.P.	M
SUELO URBANIZABLE NO PROGRAMADO	N	+ SUELO NO URBANIZABLE	R

USOS GLOBALES

VIVIENDA	VIV	TERCIARIO	TER	COMUNICACIONES	COM	MIXTO	MIX
INDUSTRIA	IND	LIBRE	LIB	ESPECIAL	ESP		

CLAVES DE ORDENANZA

RESIDENCIAL EN CASCO	01	TERCIARIO EXENTO	30
RESIDENCIAL UNIFAMILIAR EN BAJA DENSIDAD	02	TERCIARIO COMPACTO	31
RESIDENCIAL UNIFAMILIAR EN ALTA DENSIDAD	03	EQUIPAMIENTOS INSTITUCIONALES	40
CONDOMINIO	04	EQUIPAMIENTO DEPORTIVO INTENSIVO	41
RESIDENCIAL INTENSIVA	05	EQUIPAMIENTO DEPORTIVO EXTENSIVO	42
RESIDENCIAL EN BARRIOS	06	ESPACIOS LIBRES (GRADO 1)	50
RESIDENCIAL EN CHAMICHE	07	ESPACIOS LIBRES (GRADO 2)	51
INDUSTRIA EXTENSIVA	10	ZONAS AGRARIAS CONSERVADAS	60
INDUSTRIA EN GRAN PARCELA	11	RIESGO	70
INDUSTRIA INTENSIVA	12	SUELO ESPECIAL PROTECCION ECOLOGICA	80
INDUSTRIA DE INVESTIGACION + DESARROLLO	13	SUELO DE PROTECCION ECOLOGICA SIMPLE	81
INDUSTRIA ADOSADA	14	SUELO DEGRADADO A RECUPERAR	82
AMPLIACIONES DE INDUSTRIA NIDO	15	SUELO DE ESPECIAL PROTECCION AGROPECUARIA	83
COMERCIAL EXENTO	20	SUELO DE PROTECCION AGROPECUARIA SIMPLE	84
COMERCIAL COMPACTO	21	ZONAS REGULADAS POR E.D. P.E.R.I O P.P. APROBADO	00 *

MODALIDAD DE APLICACION

ZONA DE APLICACION DIRECTA	I	ZONA DE REMISION A ORDENACIONES ANTERIORES	IV
ZONA DE ORDENANZA GRAFICA VINCULANTE	II	AMBITO DE S. URBANO O URBANIZABLE REMITIDOS A PLANEAMIENTO A DESARROLLAR	V
ZONA CON PROPUESTA DE TRAZADO	III		

CODIGOS

U.VIV.03.I

- MODALIDAD DE APLICACION
- CLAVE DE APLICACION
- USO GLOBAL
- CLASE DE SUELO

26 NOMBRE DE SECTOR O POLIGONO

UA 14 NOMBRE DE UNIDAD DE ACTUACION

ALINEACIONES Y DELIMITACIONES

LINEA DE AFECCIONES	LIMITES DE SECTORES Y POLIGONOS
LINEA DE SERVIDUMBRE CAUCES PUBLICOS	DELIMITACION DE UNIDAD DE ACTUACION
ALINEACIONES	DELIMITACION POR BORDE DE CASCO
RETRANQUEO OBLIGATORIO EDIFICACION	

* NOTA: ESTAS ZONAS SE ENCUENTRAN REGULADAS A TRAVES DE INSTRUMENTOS DE PLANEAMIENTO EN EJECUCION O POR EJECUTAR, ZONAS ORDENANZAS PARTICULARES SERAN LAS DE APLICACION.

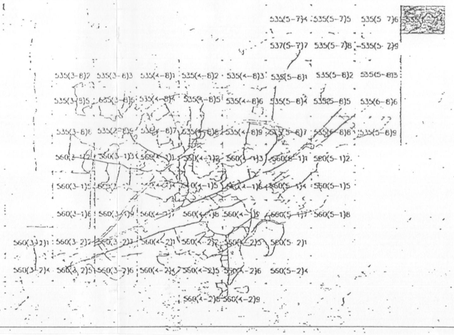

EXCMO. AYUNTAMIENTO DE ALCALA DE HENARES

PLAN GENERAL DE ORDENACION URBANA

PLANO DE CODIGOS

JUNIO 1990

30.VI.90

28.XII.90

BOE 14 08 91

BOCAM 18 07 91

4

535(6-7)4 88

Dirección General de Urbanismo y Estrategia Territorial
Documento informado a los efectos de su elevación a la Comisión de Urbanismo de fecha 9 MAR 1994, en el que consta la correspondiente diligencia acreditativa de su tramitación en vía municipal.
El cotejo del presente documento con el original, si fuera necesario, se efectuará con el rasterizado que se custodia en esta Dirección General.
Fecha de emisión del informe: 22 6 14
El Técnico Informante:

DOCUMENTO INFORMADO FAVORABLE
0 9 MAR. 1994
EL TECNICO INFORMANTE

DOCUMENTACIÓN A QUE SE REFIERE EL ACUERDO DEL COMISIÓN DE URBANISMO DE FECHA 22/6/10
Madrid, 22 de junio de 2010
EL SECRETARIO GENERAL TÉCNICO,
EL SUBDIRECTOR GENERAL DE RÉGIMEN JURÍDICO
(P.D.F. Resolución 6 de Febrero de 2008)

BD

EXCMO. AYUNTAMIENTO DE ALCALA DE HENARES

MODIFICACIÓN DE ELEMENTOS DEL P.G.O.U. PARA LA INTRODUCCIÓN COMO USO TOLERABLE EL DEPORTIVO GRUPO III EN UNA PARTE DEL SUELO DE LA FINCA "EL ENCIN" DENOMINADA "CARRALEJA".

PLANO DE CODIGOS	PLANO Nº: 4'	ANULA AL PLANO Nº: 4
	Nº DE HOJA: 535(6-7)4'	ANULA A Nº DE HOJA: 535(6-7)4
	Nº DE ORDEN: 88'	ANULA A Nº DE ORDEN: 88