Índice

Paro registrado

Contratos registrados

Tablas paro registrado

Tablas contratos registrados

NOTA METODOLÓGICA

En el presente boletín, de edición mensual, se realiza un análisis de los datos del Paro Registrado y Contrataciones efectuadas que provienen fundamentalmente del registro de los Servicios Públicos de Empleo, aportando además una visión sobre el mercado de trabajo.

Asimismo, se ha definido tanto el perfil de los desempleados como el de los contratados en sus distintas variables.

Respecto a las personas desempleadas y a las que han formalizado un contrato, al tratarse de una publicación periódica básicamente cuantitativa, se lleva a cabo un seguimiento general de su situación en la Comunidad de Madrid.

Se pretende dar una visión del Paro Registrado y determinar las principales características de los colectivos afectados a través del análisis de las principales variables, deteniéndose en algunos aspectos de especial importancia para la economía y el empleo en nuestra región: evolución histórica del paro en los cuatro grandes sectores económicos, distribución del paro registrado por niveles formativos, edades, ocupaciones y comunidades autónomas. Los datos que se ofrecen se acompañan de tablas y gráficos que las ilustran.

Las variables utilizadas para determinar las características del Paro Registrado han sido las siguientes: sexo, grupos de edad, nivel académico, grupos de ocupación conforme a la nueva Clasificación Nacional de Ocupaciones, actividad económica, y tiempo de permanencia en el desempleo.

En cuanto a las contrataciones, los objetivos son caracterizar y conocer los contratos que el mercado de trabajo genera mensualmente, facilitando información relevante sobre su comportamiento, reflejada en las diferentes variables que figuran en la Comunidad de Madrid: número de contratos, modalidades más utilizadas, distribución por sexo y edad, sectores productivos, ocupaciones más contratadas, estabilidad y temporalidad en el empleo.

[Publicaciones del Área Observatorio de Empleo](#)

[Mercado de Trabajo en las localidades madrileñas](#)

[Principales Indicadores del Mercado de Trabajo](#)

[Boletín de Afiliación a la Seguridad Social](#)

[Boletín Informativo Paro Registrado y Contratos](#)

[Informe Paro Registrado por Localidades](#)

[Boletín de Trabajadores Extranjeros](#)

[Informe Paro y Contratos. Incorpora datos nacionales](#)

[EPA. Informes sobre Mercado de Trabajo en la Comunidad de Madrid](#)

[EPA. Mercado de Trabajo. Informe Primeros Datos](#)

[Discapacidad y Empleo en la Comunidad de Madrid](#)

[Boletín Informativo personas con discapacidad. Paro y Contratos](#)

[Egresados Universitarios. Inserción laboral de los titulados en 2006 y 2007 en las universidades públicas de la Comunidad de Madrid](#)

[Publicaciones - Situación de los egresados universitarios madrileños. Análisis 2008/2011 I](#)

Paro registrado

1. Claves del mes

Al finalizar el mes de julio de 2013, la Comunidad de Madrid registra un total de 545.844 desempleados (260.819 hombres y 281.581 mujeres). En relación al pasado mes, el paro registrado disminuye en nuestra región: 3.444 personas desempleadas menos que en junio; cifra que supone un 0,63% de reducción.

- ✓ **Variación mensual.** El descenso del desempleo afecta en mayor medida a la población masculina, con un 2,02% de reducción que equivale a 5.368 hombres desempleados menos. Por contraste, entre las mujeres el paro asciende un 0,69%, cifra equivalente a 1.924 desempleadas más con respecto al mes anterior.
- ✓ **Variaciones del paro en las Comunidades Autónomas.** Durante este mes de julio el desempleo ha descendido en el conjunto nacional un 1,36%. Destacan los descensos del paro en Baleares, Cantabria y Andalucía. En nuestra región el paro registrado desciende un 0,63%, porcentaje diferente al del decremento del paro en el conjunto de España que es de un 1,36% de reducción.
- ✓ **El paro desciende en todos los sectores productivos.** En el sector Servicios es donde el paro ha disminuido menos significativamente y sólo entre la población masculina en un 1,25% de reducción, cifra equivalente en términos absolutos a 2.079 personas paradas menos en relación a junio. En Industria desciende un 2,24%; 999 parados menos, de los cuales 818 son hombres y 181 mujeres. En la Construcción se registra, asimismo, un decremento del 3,46%, porcentaje que supone 2.473 desempleados menos respecto al pasado mes, fundamentalmente hombres: 2.390 menos entre la población masculina.
- ✓ **Por niveles formativos se produce un descenso del paro beneficiando en mayor medida a la población masculina con estudios secundarios ya sean completos o incompletos.** En todos los demás niveles formativos el paro disminuye aunque de manera desigual, en todas las categorías salvo la correspondiente a quienes poseen estudios superiores, donde el desempleo aumenta sobre todo entre la población femenina con más de un 10% de ascenso.
- ✓ **Disminuye el desempleo fundamentalmente entre quienes permanecían entre tres y seis meses en esta situación:** 8.523 desempleados menos que equivalen a un 10% de reducción. Entre el resto de los segmentos de tiempo de permanencia en el desempleo destaca el ascenso del colectivo de parados durante un tiempo menor a tres meses: 8.523 personas desempleadas más que suponen un 4,82% de incremento respecto del mes de anterior.

2. Evolución del paro registrado

| Tabla 1. COMUNIDAD DE MADRID | | | | |
|------------------------------|-------------------|--------------|-----------------|-------------|
| Jul 13 | Variación mensual | | Variación anual | |
| | Absoluta | % | Absoluta | % |
| 2009 | -2.020 | -0,48 | 148.129 | 55,24 |
| 2010 | -8.193 | -1,74 | 46.456 | 11,16 |
| 2011 | 446 | 0,09 | 7.237 | 1,56 |
| 2012 | 1.175 | 0,23 | 52.464 | 11,16 |
| 2.013 | -3.444 | -0,63 | 19.979 | 3,82 |

En este mes de julio el descenso del paro ha sido positivo. Por otra parte, durante los últimos cinco años, tal y como se observa en la Tabla 1, el paro ha experimentado variaciones de magnitudes desiguales, especialmente entre 2011 y 2012. En cualquier caso, este periodo no suele ser propicio para la contratación en Madrid y a pesar de ello el paro vuelve a disminuir en nuestra región.

3. Evolución por sexo

| Tabla 2. COMUNIDAD DE MADRID | | | | | | | | | |
|------------------------------|-------------------|--------------|-----------------|-------------|-------------------|-------------|-----------------|-------------|--|
| Jul 13 | Hombres | | | | Mujeres | | | | |
| | Variación mensual | | Variación anual | | Variación mensual | | Variación anual | | |
| | Absoluta | % | Absoluta | % | Absoluta | % | Absoluta | % | |
| 2009 | -3.637 | -1,70 | 85.994 | 69,35 | 1.617 | 0,79 | 62.135 | 43,11 | |
| 2010 | -6.358 | -2,71 | 18.207 | 8,67 | -1.835 | -0,78 | 28.249 | 14 | |
| 2011 | -1.911 | -0,84 | -3.013 | -1,32 | 2.357 | 0,97 | 10.250 | 4,37 | |
| 2012 | -1.227 | -0,48 | 27.823 | 12,36 | 2.402 | 0,90 | 24.641 | 10,07 | |
| 2013 | -5.368 | -2,02 | 7.814 | 3,09 | 1.924 | 0,69 | 12.165 | 4,52 | |

G 1. EVOLUCIÓN DEL PARO REGISTRADO. ÚLTIMO AÑO

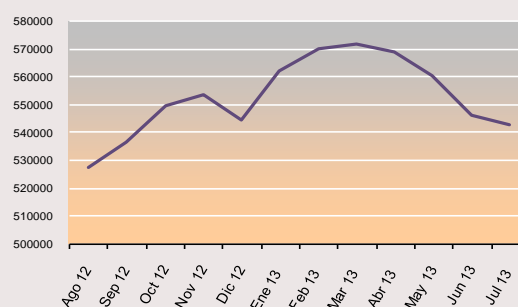

En julio el paro desciende entre los hombres un 2,02% que equivale a 5.368 desempleados menos pero aumenta entre la población femenina en un 0,69%, porcentaje de incremento que supone 1.924 desempleadas más respecto al pasado mes de junio.

Con relación al periodo anterior, la serie de variación anual presenta un incremento notable entre los hombres a partir de agosto de 2012, con un descenso pronunciado a partir de noviembre del año pasado que, otra vez, remonta negativamente al aumentar el desempleo a partir de enero de este año como puede observarse siguiendo la curva de color rojo. Con respecto a la población femenina, la tendencia en el incremento del paro es cada vez más similar a la masculina, tal y como se aprecia en la curva azul que representa la evolución del paro entre las mujeres. (Obsérvense Tabla 2 y Gráfico 2).

G 2. EVOLUCIÓN DEL PARO REGISTRADO POR SEXO. ÚLTIMO AÑO

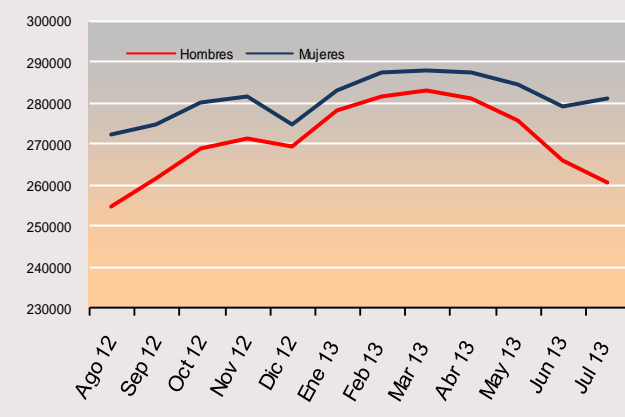

4. Edad

| Jul 13 | Tabla 3. COMUNIDAD DE MADRID | | | | | | | | | | | |
|-------------|------------------------------|--------------|-----------------|--------------|-------------------|--------------|-----------------|-------------|-------------------|-------------|-----------------|--------------|
| | < 30 años | | | | 30 a 54 | | | | >55 años | | | |
| | Variación mensual | | Variación anual | | Variación mensual | | Variación anual | | Variación mensual | | Variación anual | |
| | Absoluta | % | Absoluta | % | Absoluta | % | Absoluta | % | Absoluta | % | Absoluta | % |
| 2009 | -2.395 | -2,36 | 37.996 | 38,30 | -97 | -0,04 | 98.572 | 38,00 | 472 | 0,83 | 11.561 | 20,06 |
| 2010 | -4.897 | -4,60 | 2.464 | 2,42 | -3.242 | -1,08 | 37.645 | 12,67 | -54 | -0,08 | 6.347 | 9,92 |
| 2011 | -1.750 | -1,78 | -5.160 | -5,35 | 1.544 | 0,51 | 6.977 | 2,29 | 652 | 0,95 | 5.420 | 7,81 |
| 2012 | -2.244 | -2,22 | 2.296 | 2,32 | 2.709 | 0,80 | 38.971 | 11,36 | 710 | 0,89 | 11.197 | 13,89 |
| 2013 | -3.034 | -3,20 | -7.004 | -7,09 | -1.137 | -0,31 | 17.729 | 5,17 | 727 | 0,82 | 9.254 | 11,48 |

Variación intermensual.

El comportamiento positivo del paro beneficia a los menores de 30 años con un 3,20% de reducción. Las cifras en el descenso del desempleo son diferentes en el tramo intermedio de edad y el porcentaje es mucho menor pese a ser el segmento donde se concentra la mayor parte de la población tanto activa como parada. En cuanto a los mayores de 55 años (único segmento de edad donde asciende este mes el paro) continúan siendo la población más castigada por el desempleo tal y como se observa en la tabla 3.

Variación interanual.

Con respecto al mismo periodo del año anterior, la población menos perjudicada por el paro es la de los menores de 30 años con un 7,09% de reducción. En los otros dos grupos de edad analizados, la variación anual presenta valores diferentes. El grupo que peores resultados muestra se corresponde, en términos absolutos, con el tramo de edad intermedio que es el más amplio; el de los mayores de 30 y menores de 55 años. Sin embargo, en cuanto a porcentajes el peor resultado en las cifras de paro se produce entre la población mayor de 55 años, con un 11,48% de incremento, cifra que equivale a 9.254 personas desempleadas más respecto al mes de julio del año anterior.

G 3. EVOLUCIÓN DEL PARO REGISTRADO POR EDAD EN EL ÚLTIMO AÑO

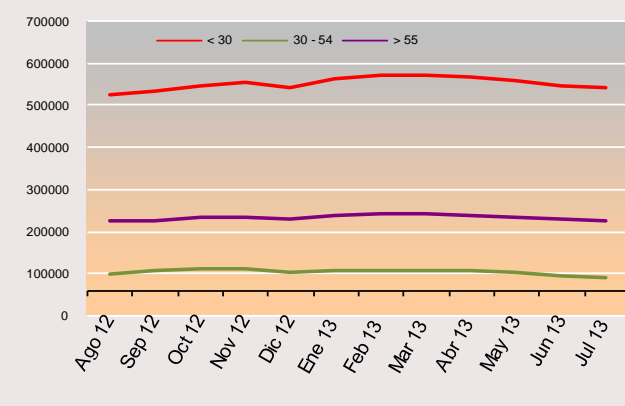

5. Actividad económica

| Jul 13 | Tabla 4. COMUNIDAD DE MADRID | | | | | | | | | | | | | | | |
|--------|------------------------------|-------|-----------------|-------|-------------------|-------|-----------------|-------|-------------------|-------|-----------------|-------|---------------------|-------|-----------------|-------|
| | INDUSTRIA | | | | CONSTRUCCIÓN | | | | SERVICIOS | | | | SIN EMPLEO ANTERIOR | | | |
| | Variación mensual | | Variación anual | | Variación mensual | | Variación anual | | Variación mensual | | Variación anual | | Variación mensual | | Variación anual | |
| | Absoluta | % | Absoluta | % | Absoluta | % | Absoluta | % | Absoluta | % | Absoluta | % | Absoluta | % | Absoluta | % |
| 2009 | -1.226 | -3,03 | 19.080 | 94,40 | -2337 | -3,14 | 33.738 | 88,02 | 1.831 | 0,64 | 91.629 | 46,54 | -335 | -2,24 | 3.472 | 31,12 |
| 2010 | -1.262 | -3,01 | 1.421 | 3,62 | -2442 | -3,19 | 1.957 | 2,72 | -3.906 | -1,18 | 37.411 | 12,97 | -505 | -2,53 | 4.826 | 32,99 |
| 2011 | -263 | -0,67 | -1.811 | -4,45 | -1586 | -2,24 | -4.718 | -6,37 | 2.440 | 0,73 | 10.454 | 3,21 | -201 | -0,90 | 2.723 | 14,00 |
| 2012 | -401 | -0,91 | 4.540 | 11,67 | -1397 | -1,90 | 2.906 | 4,19 | 3.221 | 0,85 | 43.790 | 13,02 | -259 | -1,12 | 693 | 3,12 |
| 2013 | -999 | -2,24 | 130 | 0,30 | -2473 | -3,46 | -3.278 | -4,54 | 122 | 0,03 | 22.401 | 5,89 | -48 | -0,21 | 470 | 2,06 |

G4. EVOLUCIÓN DEL PARO REGISTRADO. INDUSTRIA

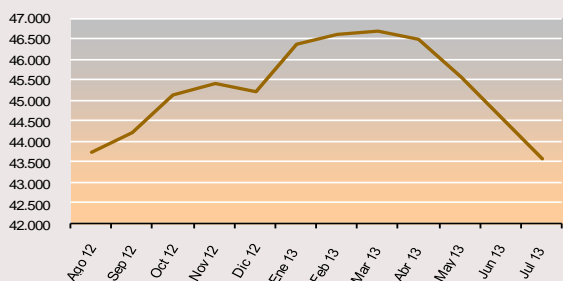

G5. EVOLUCIÓN DEL PARO REGISTRADO. CONSTRUCCIÓN

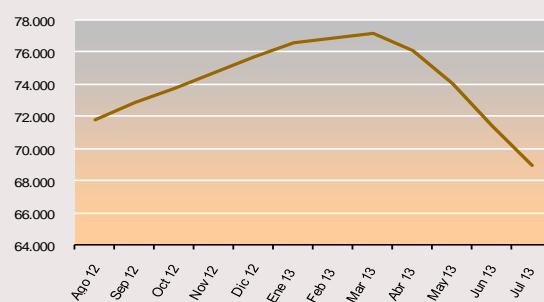

G6. EVOLUCIÓN DEL PARO REGISTRADO. SERVICIOS

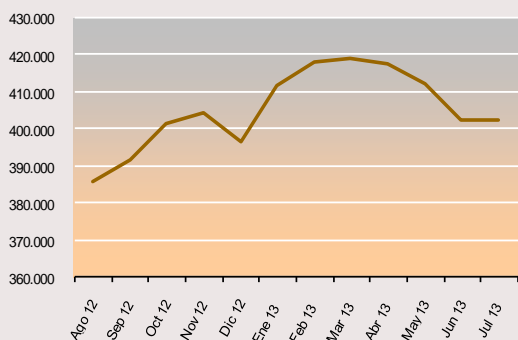

G. EVOLUCIÓN DEL PARO REGISTRADO. SIN EMPLEO ANTERIOR

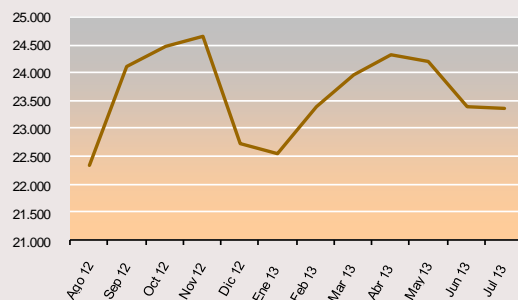

Desciende el paro en la *Agricultura* un 1,14% así como en la *Industria* lo hace un 2,24% respecto al mes anterior. También el paro disminuye un 3,46% en la *Construcción* y lo hace por cuarta vez consecutiva, tras más de medio año de aumento paulatino en este sector. No obstante, se produce un leve incremento del paro entre quienes están vinculados laboralmente al variado sector de los *Servicios*, donde se concentran la mayor parte de las actividades económicas de nuestra región. Este ascenso equivale a un 0,03% y supone la cifra de 122 desempleados más que en el mes anterior que es el resultado de la diferencia entre los sexos: por un lado el 1,25% de reducción entre los hombres (cifra equivalente a 2.079 personas) y por otro un 1,77% de incremento del paro (equivalente a 2.201 personas) entre las mujeres de este sector respecto al mes anterior.

Por otra parte, en la variación anual se destaca como único descenso del desempleo el del sector de la *Construcción* con un 4,54% de decremento, cifra equivalente a 3.278 personas paradas menos. Este comportamiento del paro se presenta a lo largo del último semestre dentro de las variaciones interanuales en este sector. Por otra parte, el paro registrado ascendió en la *Agricultura* un 6,88%; 256 personas más que en el año pasado y en la *Industria* con 130 personas, cifra equivalente a un 0,30% de incremento. El ascenso en el sector *Servicios* es el más significativo con un 5,89%; 22.401 parados más que en el mismo periodo del año anterior.

6. Nivel formativo.

En julio vuelve a descender el desempleo en casi todos los niveles formativos, especialmente entre los procedentes de la educación secundaria y la formación profesional.

La categoría de parados con *Estudios Secundarios de Educación General* es la más significativa, con 274.465 desempleados registrados en julio de 2013, lo que representa más del 51% del total de desempleados en la Comunidad de Madrid. Los parados con *Estudios Primarios Completos*: 76.507, representan el 14% del total de parados. En la variación mensual, lo más destacado es el decremento del paro en la categoría correspondiente a personas con un nivel formativo de estudios secundarios; 4.619 hombres y 1.577 mujeres desempleadas menos que en el mes anterior, cifras que aglutinan un 2,21% de reducción en el paro.

Con respecto al año anterior, lo más destacable en términos absolutos es el descenso del paro entre quienes se circunscriben en el conjunto de la población con *Estudios Primarios Incompletos* que junto con los *Analfabetos /Sin estudios* representan una reducción del número de desempleados del 3%, cifra equivalente a 1.514 personas menos respecto a julio de 2012. Por otra parte, cabe destacar el ascenso del paro interanual entre con *Estudios Superiores* ya sean de primero, segundo o tercer ciclo donde la suma total de desempleados se incrementa en 5.240 personas, un incremento del 7,63% con relación al mismo período de 2012.

G 8. DISTRIBUCIÓN DEL PARO REGISTRADO POR NIVEL FORMATIVO ALCANZADO

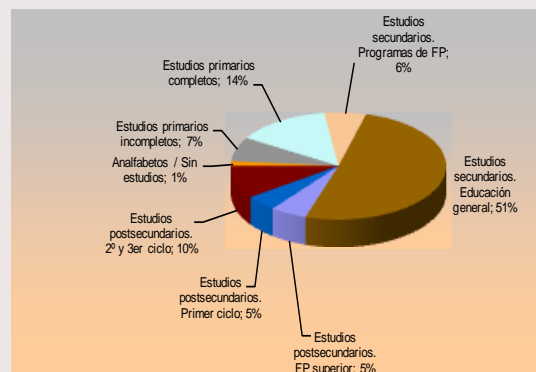

7. Ocupaciones

Valores más destacados. Por grandes grupos de ocupación, los que concentran un mayor número de demandas de empleo son las conocidas como *Ocupaciones Elementales* con un total de 106.869 personas (el 19,70% del total). Le sigue muy próximo el grupo de los denominados *Trabajadores de los servicios de restauración...* que con 106.608 personas desempleadas (el otro 19%) constituyen el segundo gran grueso de parados. A continuación los denominados *Artesanos y Trabajadores de la industria...* con 82.540 desempleados registrados (15,20%) y los *Empleados Administrativos y Contables...* con 77.895 (14,40%) Estos cuatro grupos representan casi el 70% del total de las demandas de los parados (véase gráfico nº 9).

Respecto al mes anterior, el desempleo disminuye en varias de las ocupaciones. Las circunscritas dentro del ámbito profesional de *Artesanos y trabajadores cualificados de las industrias...* encabezan el descenso con 3.639 personas (de las cuales 3.569 son hombres y 70 mujeres), cifra equivalente a un 4,22% de reducción. Por otra parte, otro decremento relevante en las demandas de empleo se produce entre las llamadas *Ocupaciones Elementales* con un descenso de casi el 3% que equivale a 3.128 personas: 1.690 hombres y 1.438 mujeres demandantes de empleo, que han dejado de serlo, como puede observarse en el cuadro de datos de la última página.

Variación anual. El desempleo aumenta con especial incidencia entre las ocupaciones circunscritas al ámbito de los *Técnicos y profesionales, científicos e intelectuales* con un incremento del 9%, porcentaje correspondiente a 6.003 personas demandantes de empleo más que en julio de 2012. Asimismo, el número de demandantes asciende significativamente entre los *Trabajadores de los servicios de restauración...* con un 5,45%, cifra equivalente a 5.511 personas paradas más que en el mismo período del año anterior.

G 9. DISTRIBUCIÓN DEL PARO REGISTRADO POR GRANDES GRUPOS DE OCUPACIÓN



8. Tiempo de Permanencia en el desempleo.

Variación mensual. Desciende el número de parados sobre todo entre quienes sufrirían esta situación entre tres y seis meses y entre aquellos inscritos durante un periodo inferior a un año en el desempleo. En el primer caso se trata de un decremento del 10% con respecto a junio y supone una reducción de 8.523 desempleados en este tramo de permanencia en el paro. En el segundo caso, se reduce un 1,45% entre aquellos que han estado inscritos de seis a doce meses; 1.522 parados menos. Por otra parte, aumenta el desempleo entre los que permanecen durante más de cuatro años en esta situación, con un 2,69%, cifra que equivale a 968 parados más respecto al mes anterior. Con relación a aquellos cuya permanencia en el desempleo es de uno a dos años: la cifra desciende un 0,91%, porcentaje de reducción equivalente a 1.014 personas paradas menos. En cuanto al subtotal del paro de larga duración, ha crecido levemente un 0,04%, porcentaje que registra 98 desempleados más que en el mes anterior.

G 10. PORCENTAJE DE PARO REGISTRADO POR PERMANENCIA EN EL DESEMPLEO

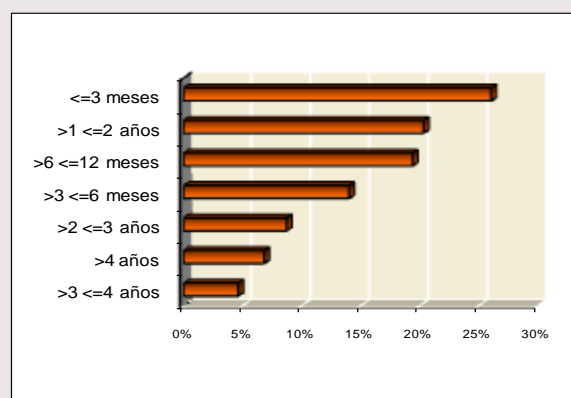

Variación interanual. El paro asciende en todos los tramos de permanencia en el registro de desempleados salvo en tres de ellos: 1) en el segmento temporal inferior a tres meses en esta situación social de riesgo, donde el comportamiento se produce un decremento del 3,88%, cifra que representa a 5.711 personas desempleadas menos que en julio del año pasado, 2) dentro del tramo de permanencia en el paro que va de tres a seis meses, con un descenso del 3,04%, porcentaje equivalente a 2.382 desempleados menos respecto al mismo periodo de 2012. 3) Asimismo, disminuye notablemente el número de parados con una permanencia entre seis y doce meses; 3.587 personas que representan un 3,30% del decremento en el desempleo en relación a julio del año pasado.

9. Comunidades autónomas

| CC.AA | TOTAL AMBOS SEXOS | VARIACIONES | | | |
|-----------------------|-------------------------|----------------|--------------|----------------|-------------|
| | | MES ANTERIOR | | AÑO ANTERIOR | |
| | | ABS. | REL. | ABS. | REL. |
| jul-13 | | | | | |
| Andalucía | 1.051.157 | -13.894 | -1,30 | 35.441 | 3,49 |
| Aragón | 110.262 | 233 | 0,21 | 6.478 | 6,24 |
| Asturias | 100.491 | -2.287 | -2,23 | 7.349 | 7,89 |
| Baleares | 69.354 | -1.380 | -1,95 | -6.170 | -8,17 |
| Canarias | 290.375 | -2.679 | -0,91 | 590 | 0,20 |
| Cantabria | 50.045 | -5.559 | -10,00 | 2.069 | 4,31 |
| Castilla la Mancha | 249.806 | -2.603 | -1,03 | 4.342 | 1,77 |
| Castilla-León | 228.347 | -5.565 | -2,38 | 11.853 | 5,47 |
| Cataluña | 610.429 | -6.859 | -1,11 | -4.363 | -0,71 |
| Comun.Valenciana | 568.584 | -3.789 | -0,66 | 3.816 | 0,68 |
| Extremadura | 142.263 | -964 | -0,67 | 6.991 | 5,17 |
| Galicia | 261.102 | -12.332 | -4,51 | 904 | 0,35 |
| Madrid | 542.400 | -3.444 | -0,63 | 19.979 | 3,82 |
| Murcia | 148.460 | -2.272 | -1,51 | 3.912 | 2,71 |
| Navarra | 50.979 | -442 | -0,86 | 2.192 | 4,49 |
| País Vasco | 171.593 | -2.420 | -1,39 | 13.782 | 8,73 |
| Rioja, La | 26.675 | -165 | -0,61 | 636 | 2,44 |
| Ceuta | 13.044 | 689 | 5,58 | 325 | 2,56 |
| Melilla | 13.448 | 866 | 6,88 | 1.233 | 10,09 |
| TOTAL NACIONAL | 4.698.814 | -64.866 | -1,36 | 111.359 | 2,43 |

Variación mensual. Durante este mes el desempleo ha descendido a escala nacional, en 64.866 personas. En números absolutos, Andalucía, Galicia y Cataluña han registrado los valores más significativos. En la Comunidad de Madrid, el descenso porcentual del paro registrado (un -0,63%) es menor al del total nacional (un 1,36%) en relación al mes anterior. En cuanto a porcentajes, Cantabria, Galicia y Castilla-León encabezan el ranking con un 10%, un 4,51% y un 2,38 respectivamente de descenso del paro mensual. La ciudad de Melilla sigue encabezando el porcentaje más alto de desempleo en España.

Variación interanual. En todas las comunidades se incrementa el paro registrado salvo en Baleares y Cataluña. El ranking varía si tenemos en cuenta el porcentaje relativo a la población desempleada o bien los valores absolutos. En el primer caso, Melilla, el País Vasco y Asturias encabezan la lista con un 10%, un 8,73% y un 7,89% respectivamente, situándose estas regiones por encima de la media nacional. Sin embargo, por lo que se refiere a valores absolutos, es en Andalucía, la Comunidad de Madrid y el País Vasco donde se concentran las mayores cifras de aumento de la población desempleada con respecto a julio de 2013.

DATOS MÁS RELEVANTES DEL PARO REGISTRADO. JULIO-2013

| VARIABLES | MES ACTUAL | | | VARIACIÓN MENSUAL | | | | | | VARIACIÓN ANUAL | | | | | | |
|------------------------------|------------|---------|---------|-------------------|--------|--------|--------|--------|--------|-----------------|--------|--------|--------|--------|--------|--|
| | H | M | T | Absoluta | | | % | | | Absoluta | | | % | | | |
| | | | | H | M | T | H | M | T | H | M | T | H | M | T | |
| EDAD | | | | | | | | | | | | | | | | |
| 16 - 19 | 5.219 | 3.907 | 9.126 | -184 | -90 | -274 | -3,41 | -2,25 | -2,91 | -1.049 | -758 | -1.807 | -16,74 | -16,25 | -16,53 | |
| 20 - 24 | 17.171 | 15.626 | 32.797 | -812 | -305 | -1.117 | -4,52 | -1,91 | -3,29 | -1.306 | -838 | -2.144 | -7,07 | -5,09 | -6,14 | |
| < 25 | 22.390 | 19.533 | 41.923 | -996 | -395 | -1.391 | -4,26 | -1,98 | -3,21 | -2.355 | -1.596 | -3.951 | -9,52 | -7,55 | -8,61 | |
| 25 - 29 | 24.103 | 25.764 | 49.867 | -1.321 | -322 | -1.643 | -5,20 | -1,23 | -3,19 | -1.619 | -1.434 | -3.053 | -6,29 | -5,27 | -5,77 | |
| < 30 | 46.493 | 45.297 | 91.790 | -2.317 | -717 | -3.034 | -4,75 | -1,56 | -3,20 | -3.974 | -3.030 | -7.004 | -7,87 | -6,27 | -7,09 | |
| 30 - 34 | 31.657 | 35.987 | 67.644 | -1.122 | 148 | -974 | -3,42 | 0,41 | -1,42 | -1.563 | -905 | -2.468 | -4,70 | -2,45 | -3,52 | |
| 35 - 39 | 37.321 | 43.435 | 80.756 | -849 | 505 | -344 | -2,22 | 1,18 | -0,42 | 239 | 1.297 | 1.536 | 0,64 | 3,08 | 1,94 | |
| 40 - 44 | 36.289 | 41.232 | 77.521 | -495 | 507 | 12 | -1,35 | 1,24 | 0,02 | 1.871 | 2.901 | 4.772 | 5,44 | 7,57 | 6,56 | |
| 45 - 49 | 35.137 | 37.418 | 72.555 | -499 | 433 | -66 | -1,40 | 1,17 | -0,09 | 3.911 | 3.789 | 7.700 | 12,52 | 11,27 | 11,87 | |
| 50 - 54 | 30.322 | 31.953 | 62.275 | -166 | 401 | 235 | -0,54 | 1,27 | 0,38 | 3.109 | 3.080 | 6.189 | 11,42 | 10,67 | 11,03 | |
| 55 - 59 | 27.212 | 28.479 | 55.691 | -26 | 363 | 337 | -0,10 | 1,29 | 0,61 | 3.507 | 3.202 | 6.709 | 14,79 | 12,67 | 13,70 | |
| > 60 años | 16.388 | 17.780 | 34.168 | 106 | 284 | 390 | 0,65 | 1,62 | 1,15 | 714 | 1.831 | 2.545 | 4,56 | 11,48 | 8,05 | |
| >55 | 43.600 | 46.259 | 89.859 | 80 | 647 | 727 | 0,18 | 1,42 | 0,82 | 4.221 | 5.033 | 9.254 | 10,72 | 12,21 | 11,48 | |
| NIVEL FORMATIVO | | | | | | | | | | | | | | | | |
| Analfabetos / Sin est. | 4.217 | 3.612 | 7.829 | -161 | -83 | -244 | -3,68 | -2,25 | -3,02 | -270 | 6 | -264 | -6,02 | 0,17 | -3,26 | |
| 'Est. primarios incompletos' | 22.343 | 16.930 | 39.273 | -727 | -369 | -1.096 | -3,15 | -2,13 | -2,71 | -844 | -406 | -1.250 | -3,64 | -2,34 | -3,08 | |
| 'Est. primarios completos' | 41.994 | 34.513 | 76.507 | -848 | -59 | -907 | -1,98 | -0,17 | -1,17 | 4.980 | 4.561 | 9.541 | 13,45 | 15,23 | 14,25 | |
| Est. Sec.. FP | 13.420 | 20.387 | 33.807 | -632 | -1.194 | -1.826 | -4,50 | -5,53 | -5,12 | 458 | 1.128 | 1.586 | 3,53 | 5,86 | 4,92 | |
| Est. Sec. Educ.general | 136.904 | 137.561 | 274.465 | -4.619 | -1.577 | -6.196 | -3,26 | -1,13 | -2,21 | 3 | 1.296 | 1.299 | 0,00 | 0,95 | 0,48 | |
| Est. Postsec.FP superior | 12.605 | 16.978 | 29.583 | 39 | 240 | 279 | 0,31 | 1,43 | 0,95 | 1.457 | 1.453 | 2.910 | 13,07 | 9,36 | 10,91 | |
| Est. Postsec. 1º ciclo | 8.567 | 16.877 | 25.444 | 446 | 2.052 | 2.498 | 5,49 | 13,84 | 10,89 | 521 | 1.619 | 2.140 | 6,48 | 10,61 | 9,18 | |
| Est. Postsec. 2º y 3er ciclo | 19.903 | 33.410 | 53.313 | 1.049 | 2.853 | 3.902 | 5,56 | 9,34 | 7,90 | 1.125 | 1.935 | 3.060 | 5,99 | 6,15 | 6,09 | |
| Otros | 866 | 1.313 | 2.179 | 85 | 61 | 146 | 10,88 | 4,87 | 7,18 | 384 | 573 | 957 | 79,67 | 77,43 | 78,31 | |
| ACTIVIDAD ECONOMICA | | | | | | | | | | | | | | | | |
| A.Agricultura | 2.720 | 1.256 | 3.976 | -46 | 0 | -46 | -1,66 | 0,00 | -1,14 | 172,00 | 84,00 | 256,00 | 6,75 | 7,17 | 6,88 | |
| B.Ind. extractivas | 345 | 231 | 576 | 8 | -4 | 4 | 2,37 | -1,70 | 0,70 | 35 | -25 | 10 | 11,29 | -9,77 | 1,77 | |
| C. I. Manufactu. | 21.538 | 15.254 | 36.792 | -532 | -141 | -673 | -2,41 | -0,92 | -1,80 | 493 | 52 | 545 | 2,34 | 0,34 | 1,50 | |
| D. En. El., gas, vap. y a.a | 220 | 125 | 345 | -1 | 13 | 12 | -0,45 | 11,61 | 3,60 | 30 | 22 | 52 | 15,79 | 21,36 | 17,75 | |
| E. Agua, sa., re. y des. | 2.836 | 3.023 | 5.859 | -293 | -49 | -342 | -9,36 | -1,60 | -5,52 | -85 | -392 | -477 | -2,91 | -11,48 | -7,53 | |
| Industria | 24.939 | 18.633 | 43.572 | -818 | -181 | -999 | -3,18 | -0,96 | -2,24 | 473 | -343 | 130 | 1,93 | -1,81 | 0,30 | |
| F.Construcción | 59.943 | 8.993 | 68.936 | -2.390 | -83 | -2.473 | -3,83 | -0,91 | -3,46 | -3.196 | -82 | -3.278 | -5,06 | -0,90 | -4,54 | |
| G... Vehí. de motor | 30.045 | 40.592 | 70.637 | -625 | -639 | -1.264 | -2,04 | -1,55 | -1,76 | 2.341 | 2.380 | 4.721 | 8,45 | 6,23 | 7,16 | |
| H.Tra., almacenamiento | 14.908 | 7.326 | 22.234 | -673 | -114 | -787 | -4,32 | -1,53 | -3,42 | 862 | 771 | 1.633 | 6,14 | 11,76 | 7,93 | |
| I. Hostelería | 16.163 | 25.553 | 41.716 | -54 | 377 | 323 | -0,33 | 1,50 | 0,78 | 1.659 | 834 | 2.493 | 11,44 | 3,37 | 6,36 | |
| J. I. Y comunicaciones | 11.108 | 10.366 | 21.474 | 266 | 166 | 432 | 2,45 | 1,63 | 2,05 | 2.000 | 998 | 2.998 | 21,96 | 10,65 | 16,23 | |
| K. Act. Fin. Y seq. | 2.174 | 3.225 | 5.399 | 38 | 89 | 127 | 1,78 | 2,84 | 2,41 | 149 | 308 | 457 | 7,36 | 10,56 | 9,25 | |
| L. Act. Inmobiliarias | 1.418 | 2.193 | 3.611 | -21 | 39 | 18 | -1,46 | 1,81 | 0,50 | 116 | 69 | 185 | 8,91 | 3,25 | 5,40 | |
| M. Act. Pro., ci. Y tec. | 33.753 | 45.299 | 79.052 | -323 | 241 | -82 | -0,95 | 0,53 | -0,10 | 535 | 689 | 1.224 | 1,61 | 1,54 | 1,57 | |
| N. Act. Ad. Y serv aux. | 31.281 | 45.416 | 76.697 | -1.131 | -731 | -1.862 | -3,49 | -1,58 | -2,37 | 1.328 | 1.007 | 2.335 | 4,43 | 2,27 | 3,14 | |
| O. A.P. y def.; SS. | 5.419 | 10.106 | 15.525 | -88 | 185 | 97 | -1,60 | 1,86 | 0,63 | -385 | -410 | -795 | -6,63 | -3,90 | -4,87 | |
| P. Educación | 4.998 | 14.724 | 19.722 | 1.142 | 4.407 | 5.549 | 29,62 | 42,72 | 39,15 | 474 | 1.549 | 2.023 | 10,48 | 11,76 | 11,43 | |
| Q. Act. Sanit. Y serv. soc. | 2.801 | 14.484 | 17.285 | -438 | -2.142 | -2.580 | -13,52 | -12,88 | -12,99 | 133 | 1.024 | 1.157 | 4,99 | 7,61 | 7,17 | |
| R. Act. Art., rec. Y entr. | 4.368 | 4.677 | 9.045 | 79 | 246 | 325 | 1,84 | 5,55 | 3,73 | 102 | 172 | 274 | 2,39 | 3,82 | 3,12 | |
| S. Otros servicios | 4.490 | 10.244 | 14.734 | -95 | 36 | -59 | -2,07 | 0,35 | -0,40 | 243 | 553 | 796 | 5,72 | 5,71 | 5,71 | |
| T. Act de los hogares... | 1.670 | 3.542 | 5.212 | -164 | 46 | -118 | -8,94 | 1,32 | -2,21 | 476 | 2.367 | 2.843 | 39,87 | 201,45 | 120,01 | |
| U. Orq. Y orq. extrat. | 104 | 128 | 232 | 8 | -5 | 3 | 8,33 | -3,76 | 1,31 | 36 | 21 | 57 | 52,94 | 19,63 | 32,57 | |
| Servicios | 164.700 | 237.875 | 402.575 | -2.079 | 2.201 | 122 | -1,25 | 0,93 | 0,03 | 10.069 | 12.332 | 22.401 | 6,51 | 5,47 | 5,89 | |
| S/E anterior | 8.517 | 14.824 | 23.341 | -35 | -13 | -48 | -0,41 | -0,09 | -0,21 | 296 | 174 | 470 | 3,60 | 1,19 | 2,06 | |
| OCUPACIÓN | | | | | | | | | | | | | | | | |
| 0. Ocupaciones milit. | 113 | 49 | 162 | -7 | 3 | -4 | -5,83 | 6,52 | -2,41 | 23 | 26 | 49 | 25,56 | 113,04 | 43,36 | |
| 1. Direct. Gerentes | 6.643 | 2.921 | 9.564 | 86 | 68 | 154 | 1,31 | 2,38 | 1,64 | 196 | 256 | 452 | 3,04 | 9,61 | 4,96 | |
| 2. Técnicos prof. Cient. | 29.474 | 43.054 | 72.528 | 1.799 | 5.239 | 7.038 | 6,50 | 13,85 | 10,75 | 2.467 | 3.536 | 6.003 | 9,13 | 8,95 | 9,02 | |
| 3. Téc. Prof. Apoyo | 29.122 | 22.687 | 51.809 | 143 | 249 | 392 | 0,49 | 1,11 | 0,76 | 2.240 | 1.295 | 3.535 | 8,33 | 6,05 | 7,32 | |
| 4. Empleados admin. | 16.159 | 61.736 | 77.895 | -112 | -238 | -350 | -0,69 | -0,38 | -0,45 | 765 | 2.741 | 3.506 | 4,97 | 4,65 | 4,71 | |
| 5. Trab. serv. rest. ... | 31.416 | 75.192 | 106.608 | -807 | -1.743 | -2.550 | -2,50 | -2,27 | -2,34 | 2.128 | 3.383 | 5.511 | 7,27 | 4,71 | 5,45 | |
| 6. Trab. cualif. agric. | 4.229 | 1.469 | 5.698 | -157 | -53 | -210 | -3,58 | -3,48 | -3,55 | 68 | -5 | 63 | 1,63 | -0,34 | 1,12 | |
| 7. Artesan. trab ind. | 77.904 | 4.636 | 82.540 | -3.569 | -70 | -3.639 | -4,38 | -1,49 | -4,22 | -714 | -119 | -833 | -0,91 | -2,50 | -1,00 | |
| 8. Operad. Instalad. | 24.062 | 4.665 | 28.727 | -1.054 | -93 | -1.147 | -4,20 | -1,95 | -3,84 | 575 | -20 | 555 | 2,45 | -0,43 | 1,97 | |
| 9. Ocup. Element. | 41.697 | 65.172 | 106.869 | -1.690 | -1.438 | -3.128 | -3,90 | -2,16 | -2,84 | 66 | 1.072 | 1.138 | 0,16 | 1,67 | 1,08 | |
| TIEMPO DE INSCRIPCIÓN | | | | | | | | | | | | | | | | |
| < 3 meses | 70.910 | 70.465 | 141.375 | 142 | 6.361 | 6.503 | 0,20 | 9,92 | 4,82 | -3.662 | -2.049 | -5.711 | -4,91 | -2,83 | -3,88 | |
| > 3 = 6 meses | 39.235 | 36.852 | 76.087 | -4.339 | -4.184 | -8.523 | -9,96 | -10,20 | -10,07 | -1.325 | -1.057 | -2.382 | -3,27 | -2,79 | -3,04 | |
| > 6 = 12 meses | 53.297 | 51.976 | 105.273 | -887 | -635 | -1.522 | -1,64 | -1,21 | -1,43 | -2.092 | -1.495 | -3.587 | -3,78 | -2,80 | -3,30 | |
| 1 - 2 años | 52.735 | 57.539 | 110.274 | -805 | -209 | -1.014 | -1,50 | -0,36 | -0,91 | 5.801 | 6.714 | 12.515 | 12,36 | 13,21 | 12,80 | |
| 2 - 3 años | 21.075 | 26.266 | 47.341 | 197 | 265 | 462 | 0,94 | 1,02 | 0,99 | 3.370 | 3.012 | 6.382 | 19,03 | 12,95 | 15,58 | |
| 3 - 4 años | 10.454 | 14.615 | 25.069 | -120 | -198 | -318 | -1,13 | -1,34 | -1,25 | -170 | 727 | 557 | -1,60 | 5,23 | 2,27 | |
| > 4 años | 13.113 | 23.868 | 36.981 | 444 | 524 | 968 | 3,50 | 2,24 | 2,69 | 5.892 | 6.313 | 12.205 | 81,60 | 35,96 | 49,26 | |
| Total | 260.819 | 281.581 | 542.400 | -5.368 | 1.924 | -3.444 | -2,02 | 0,69 | -0,63 | 7.814 | 12.165 | 19.979 | 3,09 | 4,52 | 3,82 | |

Claves del mes

- ✓ Madrid mantiene su liderazgo en contratación estable, con una diferencia de seis puntos superior a la media nacional.
- ✓ Los contratos registrados en la Comunidad de Madrid durante este mes de julio han sido 167.357 nuevos contratos.
- ✓ El número de contratos indefinidos firmados en julio ascendió a 20.585 lo que representa el 12,3% del total de los realizados en este periodo en la Comunidad. Este porcentaje supone seis puntos por encima de la media nacional (6,3%) y se sitúa muy por encima de otras comunidades.
- ✓ Desde principio del año se han registrado 939.427 contratos, de los que 146.313 son indefinidos.

Sexo y modalidades de contratación

En julio y por cuarto mes consecutivo, la contratación en Madrid, continúa subiendo, con un ascenso que se cifra en torno a 21.174 contratos más respecto al mes anterior. Este hecho también se ha producido en el total nacional.

En cuanto a la distribución de contratos entre hombres y mujeres, se observa un ligero predominio de la contratación masculina con el 53% frente al 47% de contratos alcanzado en el grupo de mujeres.

Del total de contratos indefinidos realizados, la modalidad de *Indefinido ordinario*, es la más frecuente. Su distribución en porcentajes relativos, señala un predominio de la contratación masculina cuando se realiza a tiempo completo, con el 55% de contratos, frente al 45% de contratación femenina. Mientras que a tiempo parcial, favorece la contratación femenina con el 62% respecto al 38% que obtiene el grupo masculino.

La modalidad de contrato *Indefinido fomento de empleo*, favorece la contratación masculina con el 58%, frente al 42% de contratación femenina.

Los contratos *transformados en indefinidos*, mantienen la tendencia habitual de favorecer la contratación masculina cuando se realizan a tiempo completo (55%), mientras que cuando se celebran a tiempo parcial promueve la contratación de mujeres que alcanza este mes el 64.5% de contratos.

En cuanto a la edad, las transformaciones en indefinidos fomentan la contratación de personas entre 30-44 años.

La modalidad de contratación a *Fijo discontinuo*, este mes favorece la contratación femenina con el 55%, frente al 45% de contratos realizado en el grupo de mujeres..

En relación al tipo de jornada, las contrataciones efectuadas a tiempo parcial, se dirigen mayoritariamente al colectivo de mujeres. También hay que señalar que los contratos de Interinidad, reflejan que la mujer es el principal destinatario de esta modalidad respecto al grupo de hombres.

En cuanto a la contratación temporal, la modalidad más frecuente y habitual se refiere al contrato de *Obra o servicio*, que a tiempo completo presenta una distribución del 67% de contratación masculina frente al 33% de contratación femenina. Mientras que a tiempo parcial, favorece ligeramente la contratación femenina con el 51% frente al 49% de contratación masculina..

En la modalidad *Eventual por circunstancias de la producción*, a tiempo completo, predomina la contratación masculina con el 57%, respecto a la femenina con el 43% de contratos, mientras que a tiempo parcial se invierte esta tendencia, predominando la contratación femenina que alcanza el 54% frente al 46% de contratos en el grupo de hombres (ver Tabla 1 de Anexo contratos).

| Sexo | Julio 13' | TOTAL Contratación |
|--------|-----------|--------------------|
| Hombre | 88.850 | 167.357 |
| Mujer | 78.507 | |

DISTRIBUCION POR TIPO DE CONTRATO. Julio 2013

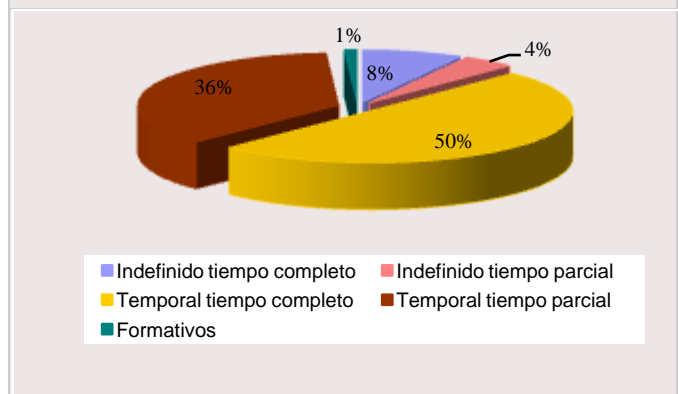

Nivel formativo alcanzado

De la mayor parte de los contratos realizados (casi la mitad), se concentran en personas con una cualificación académica de E.S.O. ó estudios equivalentes, seguida de enseñanzas universitarias y de las enseñanzas secundarias no obligatorias (Bachillerato y Formación Profesional). (Ver tabla 6 de anexo contratos)

El nivel formativo cuyo porcentaje de contratación estable es más elevado, es el universitario (21,5%), y en menor medida, en todos aquellos en los que el trabajador posee cierta especialización.

Edad

El mayor volumen de contratos del mes de julio se sigue efectuando en el grupo de personas comprendidas entre 20 y 34 años.

La contratación estable se desplaza, sin embargo, hacia una mayor edad, la comprendida en el intervalo entre los 25 y 39 años.

| Edad | Contratación Indefinida | Contratación Temporal |
|------------|-------------------------|-----------------------|
| < 25 años | 2.642 | 32.416 |
| 25-29 años | 4.143 | 28.007 |
| 30-44 años | 9.707 | 60.380 |
| 45-54 años | 3.073 | 20.152 |
| > 55 años | 1020 | 5.817 |

El grupo de jóvenes (16-29 años) tiene un mayor protagonismo en el sector servicios que en las demás actividades, el grupo de edad intermedia cobra el mayor protagonismo en el sector de la construcción y a edades más altas son más relevantes en la industria. (ver Tabla 5 de Anexo contratos)

Ocupación

Se mantiene la tendencia habitual de los grandes grupos de ocupación con mayor volumen de contratación, con escasa variación, que en este julio han sido:

| Grandes Grupos de Ocupación | Abs. | % |
|---|--------|-------|
| Trabajadores de servicios de restauración y comercio | 35.857 | 21,43 |
| Trabajadores no cualificados en servicios (excepto transportes) | 26.229 | 15,67 |
| Peones de agricultura, pesca, construc. ind. Manufact y transport | 16.688 | 9,97 |
| Técnicos y profesionales de apoyo | 16.666 | 9,96 |

Las ocupaciones que en términos relativos presentan más contratación estable, corresponden a:

Directores y gerentes con el 67%, *Empleados de oficina que no atienden al público* con el 20%, *Conductores y Operadores de maquinaria móvil, Trabajadores no cualificados en servicios excepto transportes y Otros técnicos profesionales científicos e intelectuales* con el 16% cada una, *Empleados de oficina que atienden al público* con el 14%, *Trabajadores cualificados de industrias manufactureras, excepto operadores de instalaciones y máquinas y Técnicos y profesionales de apoyo* con el 13% cada una, *Trabajadores de servicios de restauración y comercio y Operadores de instalaciones y maquinaria fijas y montadores* con el 12% cada una, *Técnicos y profesionales científicos e intelectuales de la salud y la enseñanza y Trabajadores Cualificados de sectores agrícola, ganadero, forestal pesquero* con el 10% cada una, *Ocupaciones militares y Trabajadores cualificados de construcción, excepto operadores de máquinas* con el 8% cada una, *Trabajadores de servicios de la salud y cuidados de las personas* con el 7% (Ver 3 anexo contratos).

Actividad económica

El sector Servicios sigue siendo el que mayor volumen de contrataciones registra en julio (comportamiento que responde a la estructura económica madrileña), seguida de Construcción y el sector de Industria, mientras que Agricultura obtiene el menor peso representativo como se indica en los valores de la tabla:

| Sector Económico | Contratación % |
|------------------|----------------|
| Agricultura | 0,32 |
| Industria | 4,05 |
| Construcción | 7,38 |
| Servicios | 88,25 |

Respecto a la calidad y estabilidad en el empleo, el sector de *Industria*, continua presentando el mayor porcentaje de contratación indefinida con el 17%, seguida de los sectores de Servicios y Construcción que presentan un porcentaje del 12% y 10% respectivamente

Como en meses anteriores, las actividades con mayor nivel de contratación, este mes de julio, han sido las relacionadas con *Actividades administrativas y servicios auxiliares* con el 31%, seguido de *Comercio y Hostelería* con el 11% y 9% respectivamente.

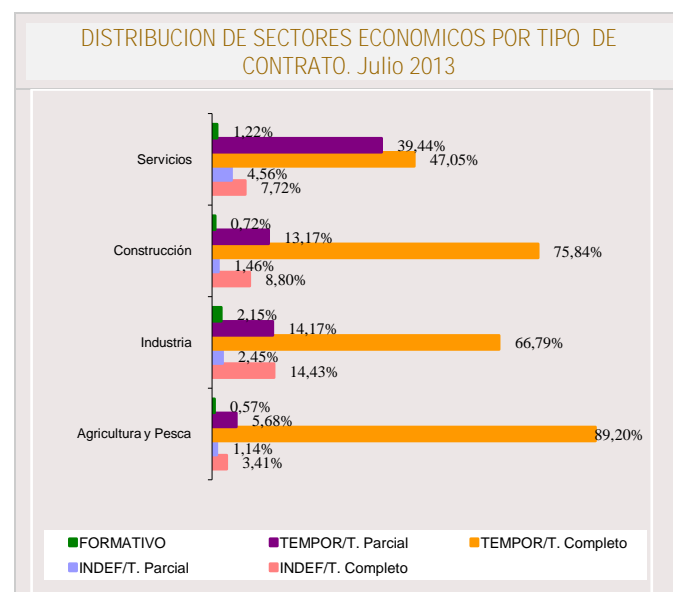

Por otro lado, algunas secciones con menor representación en el volumen total de la contratación han sido, sin embargo, las que han promovido en cifras relativas un mayor porcentaje de contratación indefinida y, por tanto, han generado más empleo estable. Son las siguientes:

Suministro de energía eléctrica, gas, agua, vapor y aire acondicionado con el 53%, *Actividades financieras y de seguros* con el 38%, *Actividades Inmobiliarias* con el 34%, *Industrias extractivas* con el 30%, *Comercio al por mayor y al por menor reparación de vehículos de motor y motocicletas* con el 22%, *Industrias Manufactureras* con el 20%, *Hostelería* con el 18%, *Actividades profesionales científicas y técnicas* con el 17%, *Información y comunicaciones* con el 16 y *Transporte y almacenamiento* con el 13%. (Ver tabla 2 de anexo contratos).

Duración de la contratación temporal

Del total de contratos temporales realizados este mes el 37% son de duración indeterminada, lo que encuentra su correspondencia con los contratos efectuados en la modalidad de obra o servicio que por su propia naturaleza no permite especificar el tipo de duración en la mayoría de los casos.

Asimismo, la mitad de la contratación generada equivalente al 54%, recae en contratos con una duración inferior a tres meses, mientras que el 9% restante se corresponde con una duración superior a tres meses (ver tabla 4 de anexos contratos).

| Indeterminado | < 3 meses | > 3 meses | Total |
|---------------|-----------|-----------|---------|
| 54.786 | 78.663 | 13.323 | 146.772 |

Comunidades Autónomas

Del volumen de la contratación nacional, las comunidades que registran el mayor número de contratos corresponden a Andalucía con el 20% de contratos, seguida de Cataluña y Madrid con el 16% y 11% respectivamente y la Comunidad Valenciana con el 10%. Sin embargo, entre estas cuatro autonomías hay que destacar que Andalucía con el 11% y la Comunidad Valenciana con el 10%, son las comunidades autónomas que presentan el menor nivel de contratación indefinida, mientras que Cataluña y Madrid con el 22% y 21% respectivamente, son las autonomías que más empleo estable generan. Respecto al peso de la contratación indefinida en cada comunidad, Madrid tiene el porcentaje más elevado de España, y se sitúa a la cabeza de todas con el 12,3%, por tanto, seis puntos superior a la media nacional, (6,3%) confirmando su liderazgo en materia de contratación estable.

En julio, la evolución de la contratación a nivel nacional, ha experimentado un considerable aumento, que se cifra en torno a 230.086 contratos más respecto al pasado mes.

(Ver tabla 7 de Anexo contratos).

Contratación a extranjeros

La contratación realizada a trabajadores extranjeros, representa el 19% de los contratos firmados en la Comunidad de Madrid, lo que supone que uno de cada cuatro contratos ha correspondido a este grupo. Según zonas geográficas, la contratación como viene siendo habitual, se ha efectuado mayoritariamente a personas procedentes de América del Sur con el 38%, en segundo lugar a empleados de países europeos pertenecientes al Espacio Económico Europeo con un 29% y en tercer lugar con un 7% a personas originarias de África Septentrional. En relación al sexo, la contratación masculina obtiene un ligero predominio sobre la femenina con el 54% de contratos frente al 46% al grupo de mujeres. En cuanto a las edades, el 52% de los extranjeros empleados tiene entre 30 y 44 años, seguido de los menores de 30 años (Tabla 7 de Anexo contratos).

Por sectores productivos, la mayoría de los contratos suscritos se han generado en el sector Servicios con el 83%, seguido de Construcción con el 13%, Industria con el 3% y Agricultura y Pesca con el 0,71%. Hay que indicar que en cada uno de los sectores económicos, los porcentajes más altos de contratación tienen como principal protagonista a extranjeros de América del Sur, seguido del Espacio Económico Europeo. (ver Tabla 8 de anexos contratos).

| SEXO | | | SECTORES | | | | |
|--------|--------|--------|-------------|-----------|--------------|-----------|--------|
| Hombre | Mujer | Total | Agricultura | Industria | Construcción | Servicios | Total |
| 17.262 | 14.526 | 31.788 | 227 | 878 | 4.201 | 26.482 | 31.788 |

RASGOS MÁS RELEVANTES DE LA CONTRATACION REGISTRADA

(Cuadro resumen)

| CONTRATACION | MADRID | | | | | | |
|-------------------------------------|---------------|---------------|----------------|---------------|------------|----------------|------------|
| | Mes actual | | | INDEFINIDOS | | TEMPORALES | |
| | Hombres | Mujeres | Total | Absoluta | % | Absoluta | % |
| Grupos de edad | 88.850 | 78.507 | 167.357 | 20.585 | 100 | 146.772 | 100 |
| < 25 años | 17.249 | 17.809 | 35.058 | 2.642 | 12,83 | 32.416 | 22,09 |
| 25-29 años | 16.143 | 16.007 | 32.150 | 4.143 | 20,13 | 28.007 | 19,08 |
| 30-44 años | 39.695 | 30.392 | 70.087 | 9.707 | 47,16 | 60.380 | 41,14 |
| 45-54 años | 12.045 | 11.180 | 23.225 | 3.073 | 14,93 | 20.152 | 13,73 |
| > 55 años | 3.718 | 3.119 | 6.837 | 1.020 | 4,96 | 5.817 | 3,96 |
| Actividad económica | 88.850 | 78.507 | 167.357 | 20.585 | 100 | 146.772 | 100 |
| Agricultura | 460 | 68 | 528 | 24 | 0,12 | 504 | 0,34 |
| Industria | 5.072 | 1.704 | 6.776 | 1.144 | 5,56 | 5.632 | 3,84 |
| Construcción | 11.719 | 639 | 12.358 | 1.269 | 6,16 | 11.089 | 7,56 |
| Servicios | 71.599 | 76.096 | 147.695 | 18.148 | 88,16 | 129.547 | 88,26 |
| Nivel formativo alcanzado | 88.850 | 78.507 | 167.357 | 20.585 | 94 | 146.772 | 100 |
| Sin estudios | 6.130 | 4.539 | 10.669 | 1.119 | 5,44 | 9.550 | 6,51 |
| Estudios primarios | 13.025 | 8.919 | 21.944 | 2.960 | 14,38 | 18.984 | 12,93 |
| Certificado de escolar. o equiv. | 5.100 | 3.142 | 8.242 | 814 | 3,95 | 7.428 | 5,06 |
| F.P.1 o Equivalente | 52 | 62 | 114 | 17 | 0,08 | 97 | 0,07 |
| Graduado Escolar o Equiv. | 22.557 | 16.195 | 38.752 | 4.257 | 20,68 | 34.495 | 23,50 |
| F.P.2 o Equivalente | 10.257 | 9.843 | 20.100 | 1.939 | 9,42 | 18.161 | 12,37 |
| E.S.O. o Equivalente | 22.562 | 21.629 | 44.191 | 3.738 | 18,16 | 40.453 | 27,56 |
| Título Univers. de Grado Medio | 7.838 | 10.812 | 18.650 | 3.841 | 18,66 | 14.809 | 10,09 |
| Título Univers. de Grado Medio | 1.208 | 1.745 | 2.953 | 660 | 3,21 | 2.293 | 1,56 |
| Desconocido | 121 | 1.621 | 1.742 | 1.240 | 6,02 | 502 | 0,34 |
| Grandes grupos de ocupación* | 88.850 | 78.507 | 167.357 | 20.585 | 100 | 146.772 | 100 |
| Ocupaciones militares | 10 | 2 | 12 | 1 | 0,00 | 11 | 0,01 |
| Dirección de las empresas y de* | 558 | 251 | 809 | 541 | 2,63 | 268 | 0,18 |
| Técnicos y profesionales cient.* | 8.684 | 9.545 | 18.229 | 2.584 | 12,55 | 15.645 | 10,66 |
| Técnicos y profesionales de* | 8.955 | 7.711 | 16.666 | 2.131 | 10,35 | 14.535 | 9,90 |
| Empleados de tipo administrativo | 5.321 | 10.305 | 15.626 | 2.577 | 12,52 | 13.049 | 8,89 |
| Trabajadores de los servicios de* | 25.204 | 27.641 | 52.845 | 5.541 | 26,92 | 47.304 | 32,23 |
| Trabajadores cualificados en* | 260 | 73 | 333 | 32 | 0,16 | 301 | 0,21 |
| Artisanos y trabajadores* | 12.462 | 717 | 13.179 | 1.344 | 6,53 | 11.835 | 8,06 |
| Operadores de instalaciones y* | 6.064 | 677 | 6.741 | 995 | 4,83 | 5.746 | 3,91 |
| Ocupaciones elementales | 21.332 | 21.585 | 42.917 | 4.839 | 23,51 | 38.078 | 25,94 |

* Notas aclaratorias.

Dirección de empresas y administraciones públicas

Técnicos y profesionales científicos e intelectuales.

Técnicos y profesionales de apoyo.

Trabajadores de los servicios de restauración, personales, protección y comercio.

Trabajadores cualificados en la agricultura y en la pesca.

Artisanos y trabajadores cualificados de industrias manufactureras, construcción, minería, excepto operadores de instalaciones y maquinaria .

Operadores de instalaciones y maquinaria y montadores.

Tabla 1. COMUNIDADES AUTÓNOMAS

| COMUNIDADES AUTÓNOMAS | PARO REGISTRADO | VARIACIÓN MENSUAL | | VARACIÓN ANUAL | |
|-----------------------|-----------------|-------------------|--------|----------------|--------|
| | | Absoluta | % | Absoluta | % |
| AMBOS SEXOS | | | | | |
| Andalucía | 1.051.157 | -13.894 | -1,30 | 35.441 | 3,49 |
| Aragón | 110.262 | 233 | 0,21 | 6.478 | 6,24 |
| Asturias | 100.491 | -2.287 | -2,23 | 7.349 | 7,89 |
| Baleares | 69.354 | -1.380 | -1,95 | -6.170 | -8,17 |
| Canarias | 290.375 | -2.679 | -0,91 | 590 | 0,20 |
| Cantabria | 50.045 | -5.559 | -10,00 | 2.069 | 4,31 |
| Castilla la Mancha | 249.806 | -2.603 | -1,03 | 4.342 | 1,77 |
| Castilla-León | 228.347 | -5.565 | -2,38 | 11.853 | 5,47 |
| Cataluña | 610.429 | -6.859 | -1,11 | -4.363 | -0,71 |
| Comun.Valenciana | 568.584 | -3.789 | -0,66 | 3.816 | 0,68 |
| Extremadura | 142.263 | -964 | -0,67 | 6.991 | 5,17 |
| Galicia | 261.102 | -12.332 | -4,51 | 904 | 0,35 |
| Madrid | 542.400 | -3.444 | -0,63 | 19.979 | 3,82 |
| Murcia | 148.460 | -2.272 | -1,51 | 3.912 | 2,71 |
| Navarra | 50.979 | -442 | -0,86 | 2.192 | 4,49 |
| Pais Vasco | 171.593 | -2.420 | -1,39 | 13.782 | 8,73 |
| Rioja, La | 26.675 | -165 | -0,61 | 636 | 2,44 |
| Ceuta | 13.044 | 689 | 5,58 | 325 | 2,56 |
| Melilla | 13.448 | 866 | 6,88 | 1.233 | 10,09 |
| Total Nacional | 4.698.814 | -64.866 | -1,36 | 111.359 | 2,43 |
| HOMBRES | | | | | |
| Andalucía | 512.425 | -5.587 | -1,08 | 9.127 | 1,81 |
| Aragón | 53.982 | -527 | -0,97 | 1.946 | 3,74 |
| Asturias | 50.147 | -1.071 | -2,09 | 3.693 | 7,95 |
| Baleares | 36.484 | -394 | -1,07 | -4.171 | -10,26 |
| Canarias | 143.073 | -1.520 | -1,05 | -354 | -0,25 |
| Cantabria | 26.408 | -3.005 | -10,22 | 651 | 2,53 |
| Castilla la Mancha | 116.059 | -2.570 | -2,17 | 124 | 0,11 |
| Castilla-León | 109.831 | -3.623 | -3,19 | 3.516 | 3,31 |
| Cataluña | 305.603 | -7.580 | -2,42 | -9.670 | -3,07 |
| Comun.Valenciana | 276.638 | -4.349 | -1,55 | -4.763 | -1,69 |
| Extremadura | 64.307 | -192 | -0,30 | 3.237 | 5,30 |
| Galicia | 127.476 | -6.234 | -4,66 | 415 | 0,33 |
| Madrid | 260.819 | -5.368 | -2,02 | 7.814 | 3,09 |
| Murcia | 71.999 | -1.165 | -1,59 | -608 | -0,84 |
| Navarra | 24.586 | -483 | -1,93 | 568 | 2,36 |
| Pais Vasco | 83.396 | -1.826 | -2,14 | 6.591 | 8,58 |
| Rioja, La | 13.087 | -147 | -1,11 | -155 | -1,17 |
| Ceuta | 5.551 | 395 | 7,66 | 208 | 3,89 |
| Melilla | 5.793 | 301 | 5,48 | 546 | 10,41 |
| Total Nacional | 2.287.664 | -44.945 | -1,93 | 18.715 | 0,82 |
| MUJERES | | | | | |
| Andalucía | 538.732 | -8.307 | -1,52 | 26.314 | 5,14 |
| Aragón | 56.280 | 760 | 1,37 | 4.532 | 8,76 |
| Asturias | 50.344 | -1.216 | -2,36 | 3.656 | 7,83 |
| Baleares | 32.870 | -986 | -2,91 | -1.999 | -5,73 |
| Canarias | 147.302 | -1.159 | -0,78 | 944 | 0,64 |
| Cantabria | 23.637 | -2.554 | -9,75 | 1.418 | 6,38 |
| Castilla la Mancha | 133.747 | -33 | -0,02 | 4.218 | 3,26 |
| Castilla-León | 118.516 | -1.942 | -1,61 | 8.337 | 7,57 |
| Cataluña | 304.826 | 721 | 0,24 | 5.307 | 1,77 |
| Comun.Valenciana | 291.946 | 560 | 0,19 | 8.579 | 3,03 |
| Extremadura | 77.956 | -772 | -0,98 | 3.754 | 5,06 |
| Galicia | 133.626 | -6.098 | -4,36 | 489 | 0,37 |
| Madrid | 281.581 | 1.924 | 0,69 | 12.165 | 4,52 |
| Murcia | 76.461 | -1.107 | -1,43 | 4.520 | 6,28 |
| Navarra | 26.393 | 41 | 0,16 | 1.624 | 6,56 |
| Pais Vasco | 88.197 | -594 | -0,67 | 7.191 | 8,88 |
| Rioja, La | 13.588 | -18 | -0,13 | 791 | 6,18 |
| Ceuta | 7.493 | 294 | 4,08 | 117 | 1,59 |
| Melilla | 7.655 | 565 | 7,97 | 687 | 9,86 |
| Total Nacional | 2.411.150 | -19.921 | -0,82 | 92.644 | 4,00 |

TABLA 2. SEXO por edad, nivel formativo, acti. económica, ocupación y tiempo de inscripción.

| VARIABLES | MES ACTUAL | | | VARIACIÓN MENSUAL | | | | | | VARIACIÓN ANUAL | | | | | |
|------------------------------|------------|---------|---------|-------------------|--------|--------|--------|--------|--------|-----------------|--------|--------|--------|--------|--------|
| | H | M | T | Absoluta | | | % | | | Absoluta | | | % | | |
| | | | | H | M | T | H | M | T | H | M | T | H | M | T |
| EDAD | | | | | | | | | | | | | | | |
| 16 - 19 | 5.219 | 3.907 | 9.126 | -184 | -90 | -274 | -3,41 | -2,25 | -2,91 | -1.049 | -758 | -1.807 | -16,74 | -16,25 | -16,53 |
| 20 - 24 | 17.171 | 15.626 | 32.797 | -812 | -305 | -1.117 | -4,52 | -1,91 | -3,29 | -1.306 | -838 | -2.144 | -7,07 | -5,09 | -6,14 |
| < 25 | 22.390 | 19.533 | 41.923 | -996 | -395 | -1.391 | -4,26 | -1,98 | -3,21 | -2.355 | -1.596 | -3.951 | -9,52 | -7,55 | -8,61 |
| 25 - 29 | 24.103 | 25.764 | 49.867 | -1.321 | -322 | -1.643 | -5,20 | -1,23 | -3,19 | -1.619 | -1.434 | -3.053 | -6,29 | -5,27 | -5,77 |
| < 30 | 46.493 | 45.297 | 91.790 | -2.317 | -717 | -3.034 | -4,75 | -1,56 | -3,20 | -3.974 | -3.030 | -7.004 | -7,87 | -6,27 | -7,09 |
| 30 - 34 | 31.657 | 35.987 | 67.644 | -1.122 | 148 | -974 | -3,42 | 0,41 | -1,42 | -1.563 | -905 | -2.468 | -4,70 | -2,45 | -3,52 |
| 35 - 39 | 37.321 | 43.435 | 80.756 | -849 | 505 | -344 | -2,22 | 1,18 | -0,42 | 239 | 1.297 | 1.536 | 0,64 | 3,08 | 1,94 |
| 40 - 44 | 36.289 | 41.232 | 77.521 | -495 | 507 | 12 | -1,35 | 1,24 | 0,02 | 1.871 | 2.901 | 4.772 | 5,44 | 7,57 | 6,56 |
| 45 - 49 | 35.137 | 37.418 | 72.555 | -499 | 433 | -66 | -1,40 | 1,17 | -0,09 | 3.911 | 3.789 | 7.700 | 12,52 | 11,27 | 11,87 |
| 50 - 54 | 30.322 | 31.953 | 62.275 | -166 | 401 | 235 | -0,54 | 1,27 | 0,38 | 3.109 | 3.080 | 6.189 | 11,42 | 10,67 | 11,03 |
| 55 - 59 | 27.212 | 28.479 | 55.691 | -26 | 363 | 337 | -0,10 | 1,29 | 0,61 | 3.507 | 3.202 | 6.709 | 14,79 | 12,67 | 13,70 |
| > 60 años | 16.388 | 17.780 | 34.168 | 106 | 284 | 390 | 0,65 | 1,62 | 1,15 | 714 | 1.831 | 2.545 | 4,56 | 11,48 | 8,05 |
| >55 | 43.600 | 46.259 | 89.859 | 80 | 647 | 727 | 0,18 | 1,42 | 0,82 | 4.221 | 5.033 | 9.254 | 10,72 | 12,21 | 11,48 |
| NIVEL FORMATIVO | | | | | | | | | | | | | | | |
| Analfabetos / Sin est. | 4.217 | 3.612 | 7.829 | -161 | -83 | -244 | -3,68 | -2,25 | -3,02 | -270 | 6 | -264 | -6,02 | 0,17 | -3,26 |
| 'Est. primarios incompleto: | 22.343 | 16.930 | 39.273 | -727 | -369 | -1.096 | -3,15 | -2,13 | -2,71 | -844 | -406 | -1.250 | -3,64 | -2,34 | -3,08 |
| 'Est. primarios completos' | 41.994 | 34.513 | 76.507 | -848 | -59 | -907 | -1,98 | -0,17 | -1,17 | 4.980 | 4.561 | 9.541 | 13,45 | 15,23 | 14,25 |
| Est. Sec.. FP | 13.420 | 20.387 | 33.807 | -632 | -1.194 | -1.826 | -4,50 | -5,53 | -5,12 | 458 | 1.128 | 1.586 | 3,53 | 5,86 | 4,92 |
| Est. Sec. Educ. general | 136.904 | 137.561 | 274.465 | -4.619 | -1.577 | -6.196 | -3,26 | -1,13 | -2,21 | 3 | 1.296 | 1.299 | 0,00 | 0,95 | 0,48 |
| Est. Postsec. FP superior | 12.605 | 16.978 | 29.583 | 39 | 240 | 279 | 0,31 | 1,43 | 0,95 | 1.457 | 1.453 | 2.910 | 13,07 | 9,36 | 10,91 |
| Est. Postsec. 1º ciclo | 8.567 | 16.877 | 25.444 | 446 | 2.052 | 2.498 | 5,49 | 13,84 | 10,89 | 521 | 1.619 | 2.140 | 6,48 | 10,61 | 9,18 |
| Est. Postsec. 2º y 3er ciclo | 19.903 | 33.410 | 53.313 | 1.049 | 2.853 | 3.902 | 5,56 | 9,34 | 7,90 | 1.125 | 1.935 | 3.060 | 5,99 | 6,15 | 6,09 |
| Otros | 866 | 1.313 | 2.179 | 85 | 61 | 146 | 10,88 | 4,87 | 7,18 | 384 | 573 | 957 | 79,67 | 77,43 | 78,31 |
| ACTIVIDAD ECONOMICA | | | | | | | | | | | | | | | |
| A. Agricultura | 2.720 | 1.256 | 3.976 | -46 | 0 | -46 | -1,66 | 0,00 | -1,14 | 172,00 | 84,00 | 256,00 | 6,75 | 7,17 | 6,88 |
| B. Ind. extractivas | 345 | 231 | 576 | 8 | -4 | 4 | 2,37 | -1,70 | 0,70 | 35 | -25 | 10 | 11,29 | -9,77 | 1,77 |
| C. I. Manufactu. | 21.538 | 15.254 | 36.792 | -532 | -141 | -673 | -2,41 | -0,92 | -1,80 | 493 | 52 | 545 | 2,34 | 0,34 | 1,50 |
| D. En. El., gas, vap. y a.a | 220 | 125 | 345 | -1 | 13 | 12 | -0,45 | 11,61 | 3,60 | 30 | 22 | 52 | 15,79 | 21,36 | 17,75 |
| E. Agua, sa., re. y des. | 2.836 | 3.023 | 5.859 | -293 | -49 | -342 | -9,36 | -1,60 | -5,52 | -85 | -392 | -477 | -2,91 | -11,48 | -7,53 |
| Industria | 24.939 | 18.633 | 43.572 | -878 | -181 | -999 | -3,18 | -0,96 | -2,24 | 473 | -343 | 130 | 1,93 | -1,87 | 0,30 |
| F. Construcción | 59.943 | 8.993 | 68.936 | -2.390 | -83 | -2.473 | -3,83 | -0,91 | -3,46 | -3.196 | -82 | -3.278 | -5,06 | -0,90 | -4,54 |
| G... Vehí. de motor | 30.045 | 40.592 | 70.637 | -625 | -639 | -1.264 | -2,04 | -1,55 | -1,76 | 2.341 | 2.380 | 4.721 | 8,45 | 6,23 | 7,16 |
| H. Tra., almacenamiento | 14.908 | 7.326 | 22.234 | -673 | -114 | -787 | -4,32 | -1,53 | -3,42 | 862 | 771 | 1.633 | 6,14 | 11,76 | 7,93 |
| I. Hostelería | 16.163 | 25.553 | 41.716 | -54 | 377 | 323 | -0,33 | 1,50 | 0,78 | 1.659 | 834 | 2.493 | 11,44 | 3,37 | 6,36 |
| J. I. Y comunicaciones | 11.108 | 10.366 | 21.474 | 266 | 166 | 432 | 2,45 | 1,63 | 2,05 | 2.000 | 998 | 2.998 | 21,96 | 10,65 | 16,23 |
| K. Act. Fin. Y seq. | 2.174 | 3.225 | 5.399 | 38 | 89 | 127 | 1,78 | 2,84 | 2,41 | 149 | 308 | 457 | 7,36 | 10,56 | 9,25 |
| L. Act. Inmobiliarias | 1.418 | 2.193 | 3.611 | -21 | 39 | 18 | -1,46 | 1,81 | 0,50 | 116 | 69 | 185 | 8,91 | 3,25 | 5,40 |
| M. Act. Pro., ci. Y tec. | 33.753 | 45.299 | 79.052 | -323 | 241 | -82 | -0,95 | 0,53 | -0,10 | 535 | 689 | 1.224 | 1,61 | 1,54 | 1,57 |
| N. Act. Ad. Y serv. aux. | 31.281 | 45.416 | 76.697 | -1.131 | -731 | -1.862 | -3,49 | -1,58 | -2,37 | 1.328 | 1.007 | 2.335 | 4,43 | 2,27 | 3,14 |
| O. A.P. y def.: SS. | 5.419 | 10.106 | 15.525 | -88 | 185 | 97 | -1,60 | 1,86 | 0,63 | -385 | -410 | -795 | -6,63 | -3,90 | -4,87 |
| P. Educación | 4.998 | 14.724 | 19.722 | 1.142 | 4.407 | 5.549 | 29,62 | 42,72 | 39,15 | 474 | 1.549 | 2.023 | 10,48 | 11,76 | 11,43 |
| Q. Act. Sanit. Y serv. soc. | 2.801 | 14.484 | 17.285 | -438 | -2.142 | -2.580 | -13,52 | -12,88 | -12,99 | 133 | 1.024 | 1.157 | 4,99 | 7,61 | 7,17 |
| R. Act. Art., rec. Y entr. | 4.368 | 4.677 | 9.045 | 79 | 246 | 325 | 1,84 | 5,55 | 3,73 | 102 | 172 | 274 | 2,39 | 3,82 | 3,12 |
| S. Otros servicios | 4.490 | 10.244 | 14.734 | -95 | 36 | -59 | -2,07 | 0,35 | -0,40 | 243 | 553 | 796 | 5,72 | 5,71 | 5,71 |
| T. Act de los hogares... | 1.670 | 3.542 | 5.212 | -164 | 46 | -118 | -8,94 | 1,32 | -2,21 | 476 | 2.367 | 2.843 | 39,87 | 201,45 | 120,01 |
| U. Orga. Y org. extrat. | 104 | 128 | 232 | 8 | -5 | 3 | 8,33 | -3,76 | 1,31 | 36 | 21 | 57 | 52,94 | 19,63 | 32,57 |
| Servicios | 164.700 | 237.875 | 402.575 | -2.079 | 2.201 | 122 | -1,25 | 0,93 | 0,03 | 10.069 | 12.332 | 22.401 | 6,51 | 5,47 | 5,89 |
| S/E anterior | 8.517 | 14.824 | 23.341 | -35 | -13 | -48 | -0,41 | -0,09 | -0,21 | 296 | 174 | 470 | 3,60 | 1,19 | 2,06 |
| OCUPACIÓN | | | | | | | | | | | | | | | |
| 0. Ocupaciones milit. | 113 | 49 | 162 | -7 | 3 | -4 | -5,83 | 6,52 | -2,41 | 23 | 26 | 49 | 25,56 | 113,04 | 43,36 |
| 1. Direct. Gerentes | 6.643 | 2.921 | 9.564 | 86 | 68 | 154 | 1,31 | 2,38 | 1,64 | 196 | 256 | 452 | 3,04 | 9,61 | 4,96 |
| 2. Técnicos prof. Cient. | 29.474 | 43.054 | 72.528 | 1.799 | 5.239 | 7.038 | 6,50 | 13,85 | 10,75 | 2.467 | 3.536 | 6.003 | 9,13 | 8,95 | 9,02 |
| 3. Téc. Prof. Apoyo | 29.122 | 22.687 | 51.809 | 143 | 249 | 392 | 0,49 | 1,11 | 0,76 | 2.240 | 1.295 | 3.535 | 8,33 | 6,05 | 7,32 |
| 4. Empleados admin. | 16.159 | 61.736 | 77.895 | -112 | -238 | -350 | -0,69 | -0,38 | -0,45 | 765 | 2.741 | 3.506 | 4,97 | 4,65 | 4,71 |
| 5. Trab. serv. rest. ... | 31.416 | 75.192 | 106.608 | -807 | -1.743 | -2.550 | -2,50 | -2,27 | -2,34 | 2.128 | 3.383 | 5.511 | 7,27 | 4,71 | 5,45 |
| 6. Trab. cualif. agric. | 4.229 | 1.469 | 5.698 | -157 | -53 | -210 | -3,58 | -3,48 | -3,55 | 68 | -5 | 63 | 1,63 | -0,34 | 1,12 |
| 7. Artesan. trab. ind. | 77.904 | 4.636 | 82.540 | -3.569 | -70 | -3.639 | -4,38 | -1,49 | -4,22 | -714 | -119 | -833 | -0,91 | -2,50 | -1,00 |
| 8. Operad. Instalad. | 24.062 | 4.665 | 28.727 | -1.054 | -93 | -1.147 | -4,20 | -1,95 | -3,84 | 575 | -20 | 555 | 2,45 | -0,43 | 1,97 |
| 9. Ocup. Element. | 41.697 | 65.172 | 106.869 | -1.690 | -1.438 | -3.128 | -3,90 | -2,16 | -2,84 | 66 | 1.072 | 1.138 | 0,16 | 1,67 | 1,08 |
| TIEMPO DE INSCRIPCIÓN | | | | | | | | | | | | | | | |
| < 3 meses | 70.910 | 70.465 | 141.375 | 142 | 6.361 | 6.503 | 0,20 | 9,92 | 4,82 | -3.662 | -2.049 | -5.711 | -4,91 | -2,83 | -3,88 |
| > 3 = 6 meses | 39.235 | 36.852 | 76.087 | -4.339 | -4.184 | -8.523 | -9,96 | -10,20 | -10,07 | -1.325 | -1.057 | -2.382 | -3,27 | -2,79 | -3,04 |
| > 6 > =12 meses | 53.297 | 51.976 | 105.273 | -887 | -635 | -1.522 | -1,64 | -1,21 | -1,43 | -2.092 | -1.495 | -3.587 | -3,78 | -2,80 | -3,30 |
| 1 - 2 años | 52.735 | 57.539 | 110.274 | -805 | -209 | -1.014 | -1,50 | -0,36 | -0,91 | 5.801 | 6.714 | 12.515 | 12,36 | 13,21 | 12,80 |
| 2 - 3 años | 21.075 | 26.266 | 47.341 | 197 | 265 | 462 | 0,94 | 1,02 | 0,99 | 3.370 | 3.012 | 6.382 | 19,03 | 12,95 | 15,58 |
| 3 - 4 años | 10.454 | 14.615 | 25.069 | -120 | -198 | -318 | -1,13 | -1,34 | -1,25 | -170 | 727 | 557 | -1,60 | 5,23 | 2,27 |
| > 4 años | 13.113 | 23.868 | 36.981 | 444 | 524 | 968 | 3,50 | 2,24 | 2,69 | 5.892 | 6.313 | 12.205 | 81,60 | 35,96 | 49,26 |
| Total | 260.819 | 281.581 | 542.400 | -5.368 | 1.924 | -3.444 | -2,02 | 0,69 | -0,63 | 7.814 | 12.165 | 19.979 | 3,09 | 4,52 | 3,82 |

TABLA 3. SEXO Y EDAD. 2006-2013. Mismo mes.

| PERIODO | Total P.R. | HOMBRES | | | | | MUJERES | | | | |
|-----------------------------------|------------|---------|--------|---------|--------|--------|---------|--------|---------|--------|--------|
| | | Total | < 30 | 30-44 | 45-54 | > =55 | Total | < 30 | 30-44 | 45-54 | > =55 |
| VALORES ABSOLUTOS | | | | | | | | | | | |
| 2006 | 212.432 | 79.625 | 20.436 | 28.274 | 13.192 | 17.723 | 132.807 | 25.838 | 58.434 | 28.020 | 20.515 |
| 2007 | 216.289 | 86.054 | 21.980 | 30.924 | 14.308 | 18.842 | 130.235 | 24.344 | 56.552 | 27.552 | 21.787 |
| 2008 | 268.135 | 123.994 | 33.228 | 47.484 | 21.214 | 22.068 | 144.141 | 27.970 | 62.010 | 30.149 | 24.012 |
| 2009 | 416.264 | 209.988 | 54.745 | 87.988 | 37.774 | 29.481 | 206.276 | 44.449 | 91.843 | 41.824 | 28.160 |
| 2010 | 462.720 | 228.195 | 53.728 | 97.991 | 44.503 | 31.973 | 234.525 | 47.930 | 105.721 | 48.859 | 32.015 |
| 2011 | 469.957 | 225.182 | 49.397 | 94.155 | 47.914 | 33.716 | 244.775 | 47.101 | 108.089 | 53.893 | 35.692 |
| 2012 | 522.421 | 253.005 | 50.467 | 104.720 | 58.439 | 39.379 | 269.416 | 48.327 | 117.361 | 62.502 | 41.226 |
| 2013 | 542.400 | 260.819 | 46.493 | 105.267 | 65.459 | 43.600 | 281.581 | 45.297 | 120.654 | 69.371 | 46.259 |
| VARIACIÓN MENSUAL ABSOLUTA | | | | | | | | | | | |
| 2007 | -362 | -69 | -990 | 670 | 25 | 226 | -293 | -384 | 206 | -152 | 37 |
| 2008 | 1.199 | 216 | -783 | 500 | 211 | 288 | 983 | -65 | 851 | 155 | 42 |
| 2009 | -2.020 | -3.637 | -2.420 | -1.557 | 82 | 258 | 1.617 | 25 | 860 | 518 | 214 |
| 2010 | -8.193 | -6.358 | -3.363 | -2.217 | -582 | -196 | -1.835 | -1.534 | -93 | -350 | 142 |
| 2011 | 446 | -1.911 | -1.749 | -463 | 66 | 235 | 2.357 | -1 | 1.382 | 559 | 417 |
| 2012 | 1.175 | -1.227 | -1.803 | -179 | 396 | 359 | 2.402 | -441 | 2.001 | 491 | 351 |
| 2013 | -3.444 | -5.368 | -888 | -6.099 | 485 | 1.134 | 1.924 | -452 | -2.830 | 2.292 | 2.914 |
| VARIACIÓN MENSUAL RELATIVA | | | | | | | | | | | |
| 2007 | -0,17 | -0,08 | -4,31 | 2,21 | 0,18 | 1,21 | -0,22 | -1,55 | 0,37 | -0,55 | 0,17 |
| 2008 | 0,45 | 0,17 | -2,30 | 1,06 | 1,00 | 1,32 | 0,69 | -0,23 | 1,39 | 0,52 | 0,18 |
| 2009 | -0,48 | -1,70 | -4,23 | -1,74 | 0,22 | 0,88 | 0,79 | 0,06 | 0,95 | 1,25 | 0,77 |
| 2010 | -1,74 | -2,71 | -5,89 | -2,21 | -1,29 | -0,61 | -0,78 | -3,10 | -0,09 | -0,71 | 0,45 |
| 2011 | 0,09 | -0,84 | -3,42 | -0,49 | 0,14 | 0,70 | 0,97 | 0,00 | 1,30 | 1,05 | 1,18 |
| 2012 | 0,23 | -0,48 | -3,45 | -0,17 | 0,68 | 0,92 | 0,90 | -0,90 | 1,73 | 0,79 | 0,86 |
| 2013 | -0,63 | -2,02 | -1,87 | -5,48 | 0,75 | 2,67 | 0,69 | -0,99 | -2,29 | 3,42 | 6,72 |
| VARIACIÓN ANUAL ABSOLUTA | | | | | | | | | | | |
| 2007 | 3.857 | 6.429 | 1.544 | 2.650 | 1.116 | 1.119 | -2.572 | -1.494 | -1.882 | -468 | 1.272 |
| 2008 | 51.846 | 37.940 | 11.248 | 16.560 | 6.906 | 3.226 | 13.906 | 3.626 | 5.458 | 2.597 | 2.225 |
| 2009 | 148.129 | 85.994 | 21.517 | 40.504 | 16.560 | 7.413 | 62.135 | 16.479 | 29.833 | 11.675 | 4.148 |
| 2010 | 46.456 | 18.207 | -1.017 | 10.003 | 6.729 | 2.492 | 28.249 | 3.481 | 13.878 | 7.035 | 3.855 |
| 2011 | 7.237 | -3.013 | -4.331 | -3.836 | 3.411 | 1.743 | 10.250 | -829 | 2.368 | 5.034 | 3.677 |
| 2012 | 52.464 | 27.823 | 1.070 | 10.565 | 10.525 | 5.663 | 24.641 | 1.226 | 9.272 | 8.609 | 5.534 |
| 2013 | 19.979 | 7.814 | -3.974 | -1.324 | 8.891 | 4.221 | 12.165 | -3.030 | 392 | 9.770 | 5.033 |
| VARIACIÓN ANUAL RELATIVA | | | | | | | | | | | |
| 2007 | 1,8 | 8,1 | 7,6 | 9,4 | 8,5 | 6,3 | -1,9 | -5,8 | -3,2 | -1,7 | 6,2 |
| 2008 | 24,0 | 44,1 | 51,2 | 53,6 | 48,3 | 17,1 | 10,7 | 14,9 | 9,7 | 9,4 | 10,2 |
| 2009 | 55,2 | 69,4 | 64,8 | 85,3 | 78,1 | 33,6 | 43,1 | 58,9 | 48,1 | 38,7 | 17,3 |
| 2010 | 11,2 | 8,7 | -1,9 | 11,4 | 17,8 | 8,5 | 13,7 | 7,8 | 15,1 | 16,8 | 13,7 |
| 2011 | 1,6 | -1,3 | -8,1 | -3,9 | 7,7 | 5,5 | 4,4 | -1,7 | 2,2 | 10,3 | 11,5 |
| 2012 | 11,2 | 12,4 | 2,2 | 11,2 | 22,0 | 16,8 | 10,1 | 2,6 | 8,6 | 16,0 | 15,5 |
| 2013 | 3,8 | 3,1 | -7,9 | -1,2 | 15,7 | 10,7 | 4,5 | -6,3 | 0,3 | 16,4 | 12,2 |

TABLA 4. ACTIVIDAD ECONÓMICA. 2006-2013. Mismo mes

| | TOTAL P.R. | | | | | S/E anterior |
|-----------------------------------|------------|-------------|-----------|-----------|-----------|--------------|
| | | Agricultura | Industria | Construc. | Servicios | |
| VALORES ABSOLUTOS | | | | | | |
| 2006 | 212.432 | 1.629 | 19.409 | 17.643 | 163.613 | 10.138 |
| 2007 | 216.289 | 1.915 | 18.720 | 21.686 | 165.111 | 8.857 |
| 2008 | 268.135 | 1.545 | 20.212 | 38.331 | 196.890 | 11.157 |
| 2009 | 416.264 | 1.755 | 39.292 | 72.069 | 288.519 | 14.629 |
| 2010 | 462.720 | 2.596 | 40.713 | 74.026 | 325.930 | 19.455 |
| 2011 | 469.957 | 3.185 | 38.902 | 69.308 | 336.384 | 22.178 |
| 2012 | 522.421 | 3.720 | 43.442 | 72.214 | 380.174 | 22.871 |
| 2013 | 542.400 | 3.976 | 43.572 | 68.936 | 402.575 | 23.341 |
| VARIACIÓN MENSUAL ABSOLUTA | | | | | | |
| 2006 | 5.673 | -35 | 329 | 1.192 | 4.664 | -477 |
| 2007 | -362 | -47 | -208 | 906 | -371 | -642 |
| 2008 | 1.199 | -12 | -156 | 393 | 1.340 | -366 |
| 2009 | -2.020 | 47 | -1.226 | -2.337 | 1.831 | -335 |
| 2010 | -8.193 | -78 | -1.262 | -2.442 | -3.906 | -505 |
| 2011 | 446 | 56 | -263 | -1.586 | 2.440 | -201 |
| 2012 | 1.175 | 11 | -401 | -1.397 | 3.221 | -259 |
| 2.013 | -3.444 | -46 | -999 | -2.473 | 122 | -48 |
| VARIACIÓN MENSUAL RELATIVA | | | | | | |
| 2006 | 2,74 | -2,10 | 1,72 | 7,25 | 2,93 | -4,49 |
| 2007 | -0,17 | -2,40 | -1,10 | 4,36 | -0,22 | -6,76 |
| 2008 | 0,45 | -0,77 | -0,77 | 1,04 | 0,69 | -3,18 |
| 2009 | -0,48 | 2,75 | -3,03 | -3,14 | 0,64 | -2,24 |
| 2010 | -1,74 | -2,92 | -3,01 | -3,19 | -1,18 | -2,53 |
| 2011 | 0,09 | 1,79 | -0,67 | -2,24 | 0,73 | -0,90 |
| 2012 | 0,23 | 0,30 | -0,91 | -1,90 | 0,85 | -1,12 |
| 2.013 | -0,63 | -1,14 | -2,24 | -3,46 | 0,03 | -0,21 |
| VARIACIÓN ANUAL ABSOLUTA | | | | | | |
| 2006 | -11.721 | 461 | -1.823 | 419 | -7.111 | -3.667 |
| 2007 | 3.857 | 286 | -689 | 4.043 | 1.498 | -1.281 |
| 2008 | 51.846 | -370 | 1.492 | 16.645 | 31.779 | 2.300 |
| 2009 | 148.129 | 210 | 19.080 | 33.738 | 91.629 | 3.472 |
| 2010 | 46.456 | 841 | 1.421 | 1.957 | 37.411 | 4.826 |
| 2011 | 7.237 | 589 | -1.811 | -4.718 | 10.454 | 2.723 |
| 2012 | 52.464 | 535 | 4.540 | 2.906 | 43.790 | 693 |
| 2.013 | 19.979 | 256 | 130 | -3.278 | 22.401 | 470 |
| VARIACIÓN ANUAL RELATIVA | | | | | | |
| 2006 | -5,23 | 39,47 | -8,59 | 2,43 | -4,17 | -26,56 |
| 2007 | 1,82 | 17,56 | -3,55 | 22,92 | 0,92 | -12,64 |
| 2008 | 23,97 | -19,32 | 7,97 | 76,75 | 19,25 | 25,97 |
| 2009 | 55,24 | 13,59 | 94,40 | 88,02 | 46,54 | 31,12 |
| 2010 | 11,16 | 47,92 | 3,62 | 2,72 | 12,97 | 32,99 |
| 2011 | 1,56 | 22,69 | -4,45 | -6,37 | 3,21 | 14,00 |
| 2012 | 11,16 | 16,80 | 11,67 | 4,19 | 13,02 | 3,12 |
| 2.013 | 3,82 | 6,88 | 0,30 | -4,54 | 5,89 | 2,06 |

TABLA 10. ACTIVIDAD ECONÓMICA. Series SISPE

| PERIODO | Total P.R. | Agricultura | Industria | Construc. | Servicios | S/E anterior |
|-------------|------------|-------------|-----------|-----------|-----------|--------------|
| 2009 | | | | | | |
| Enero | 369.256 | 1.695 | 35.221 | 72.156 | 250.095 | 10.089 |
| Febrero* | 387.545 | 1.759 | 37.088 | 75.103 | 262.581 | 11.014 |
| Marzo | 405.673 | 1.888 | 38.963 | 77.215 | 274.717 | 12.890 |
| Abril | 415.142 | 1.883 | 39.444 | 77.318 | 282.143 | 14.354 |
| Mayo | 417.273 | 1.728 | 39.832 | 76.191 | 284.503 | 15.019 |
| Junio | 418.284 | 1.708 | 40.518 | 74.406 | 286.688 | 14.964 |
| Julio | 416.264 | 1.755 | 39.292 | 72.069 | 288.519 | 14.629 |
| Agosto | 424.759 | 1.796 | 39.724 | 72.542 | 296.063 | 14.634 |
| Septiembre | 430.784 | 1.871 | 40.134 | 73.615 | 299.235 | 15.929 |
| Octubre | 441.858 | 2.249 | 40.780 | 75.412 | 306.902 | 16.515 |
| Noviembre | 448.224 | 2.379 | 41.041 | 77.251 | 310.699 | 16.854 |
| Diciembre | 451.929 | 2.358 | 41.148 | 82.621 | 309.723 | 16.079 |
| 2010 | | | | | | |
| Enero | 465.452 | 2.438 | 41.770 | 82.912 | 321.707 | 16.625 |
| Febrero | 474.356 | 2.560 | 42.315 | 82.939 | 328.639 | 17.903 |
| Marzo | 480.022 | 2.770 | 42.582 | 82.615 | 332.883 | 19.172 |
| Abril | 481.244 | 2.882 | 42.247 | 81.207 | 334.910 | 19.998 |
| Mayo | 474.661 | 2.767 | 41.901 | 78.964 | 330.839 | 20.190 |
| Junio | 470.913 | 2.674 | 41.975 | 76.468 | 329.836 | 19.960 |
| Julio | 462.720 | 2.596 | 40.713 | 74.026 | 325.930 | 19.455 |
| Agosto | 468.609 | 2.595 | 40.784 | 73.690 | 332.260 | 19.280 |
| Septiembre | 471.643 | 2.522 | 40.490 | 72.970 | 334.778 | 20.883 |
| Octubre | 471.388 | 2.931 | 40.012 | 72.060 | 335.048 | 21.337 |
| Noviembre | 469.079 | 3.029 | 39.423 | 71.688 | 333.142 | 21.797 |
| Diciembre | 461.928 | 2.951 | 39.059 | 74.154 | 324.922 | 20.842 |
| 2011 | | | | | | |
| Enero | 472.468 | 2.929 | 39.530 | 73.306 | 335.305 | 21.398 |
| Febrero | 478.170 | 3.064 | 39.459 | 73.122 | 340.416 | 22.109 |
| Marzo | 482.025 | 3.188 | 39.434 | 73.684 | 342.773 | 22.946 |
| Abril | 479.070 | 3.196 | 39.115 | 74.242 | 339.547 | 22.970 |
| Mayo | 475.876 | 3.177 | 38.970 | 72.795 | 337.941 | 22.993 |
| Junio | 469.511 | 3.129 | 39.165 | 70.894 | 333.944 | 22.379 |
| Julio | 469.957 | 3.185 | 38.902 | 69.308 | 336.384 | 22.178 |
| Agosto | 474.997 | 3.094 | 39.355 | 69.206 | 341.914 | 21.428 |
| Septiembre | 485.206 | 3.157 | 40.052 | 70.752 | 348.202 | 23.043 |
| Octubre | 497.025 | 3.536 | 40.943 | 72.734 | 356.210 | 23.602 |
| Noviembre | 493.012 | 3.529 | 40.539 | 73.059 | 352.288 | 23.597 |
| Diciembre | 488.709 | 3.471 | 40.615 | 75.222 | 347.215 | 22.186 |
| 2012 | | | | | | |
| Enero | 511.465 | 3.677 | 42.195 | 76.260 | 366.525 | 22.808 |
| Febrero | 526.374 | 3.951 | 43.027 | 77.772 | 377.784 | 23.840 |
| Marzo | 530.875 | 4.028 | 43.379 | 77.598 | 381.269 | 24.601 |
| Abril | 531.317 | 3.925 | 43.621 | 77.064 | 382.177 | 24.530 |
| Mayo | 529.740 | 3.739 | 44.339 | 75.516 | 381.938 | 24.208 |
| Junio | 521.246 | 3.709 | 43.843 | 73.611 | 376.953 | 23.130 |
| Julio | 522.421 | 3.720 | 43.442 | 72.214 | 380.174 | 22.871 |
| Agosto | 527.261 | 3.659 | 43.717 | 71.825 | 385.729 | 22.331 |
| Septiembre | 536.457 | 3.733 | 44.212 | 72.875 | 391.524 | 24.113 |
| Octubre | 549.354 | 4.279 | 45.122 | 73.798 | 401.688 | 24.467 |
| Noviembre | 553.762 | 4.439 | 45.400 | 74.731 | 404.552 | 24.640 |
| Diciembre | 544.484 | 4.361 | 45.213 | 75.693 | 396.490 | 22.727 |
| 2013 | | | | | | |
| Enero | 561.919 | 4.420 | 46.389 | 76.602 | 411.972 | 22.536 |
| Febrero | 570.039 | 4.540 | 46.635 | 76.942 | 418.531 | 23.391 |
| Marzo | 571.751 | 4.528 | 46.696 | 77.221 | 419.351 | 23.955 |
| Abril | 569.030 | 4.355 | 46.494 | 76.167 | 417.710 | 24.304 |
| Mayo | 560.560 | 4.146 | 45.567 | 74.106 | 412.553 | 24.188 |
| Junio | 545.844 | 4.022 | 44.571 | 71.409 | 402.453 | 23.389 |
| Julio | 542.400 | 3.976 | 43.572 | 68.936 | 402.575 | 23.341 |
| Agosto | | | | | | |
| Septiembre | | | | | | |
| Octubre | | | | | | |
| Noviembre | | | | | | |
| Diciembre | | | | | | |

TABLA 11. ACTIVIDAD ECONÓMICA. Variación mensual absoluta. Series SISPE

| PERIODO | Total P.R. | Agricultura | Industria | Construc. | Servicios | S/E anterior |
|----------------------|------------|-------------|-----------|-----------|-----------|--------------|
| 2009 | | | | | | |
| Enero* | 23.923 | 102 | 2.991 | 3.060 | 18.029 | -259 |
| Febrero | 18.289 | 120 | 1.688 | 2.607 | 13.657 | 217 |
| Marzo | 18.128 | 129 | 1.875 | 2.112 | 12.136 | 1.876 |
| Abril | 9.469 | -5 | 481 | 103 | 7.426 | 1.464 |
| Mayo | 2.131 | -155 | 388 | -1.127 | 2.360 | 665 |
| Junio | 1.011 | -20 | 686 | -1.785 | 2.185 | -55 |
| Julio | -2.020 | 47 | -1.226 | -2.337 | 1.831 | -335 |
| Agosto | 8.495 | 41 | 432 | 473 | 7.544 | 5 |
| Septiembre | 6.025 | 75 | 410 | 1.073 | 3.172 | 1.295 |
| Octubre | 11.074 | 378 | 646 | 1.797 | 7.667 | 586 |
| Noviembre | 6.366 | 130 | 261 | 1.839 | 3.797 | 339 |
| Diciembre | 3.705 | -21 | 107 | 5.370 | -976 | -775 |
| 2010 | | | | | | |
| Enero | 13.523 | 80 | 622 | 291 | 11.984 | 546 |
| Febrero | 8.904 | 122 | 545 | 27 | 6.932 | 1.278 |
| Marzo | 5.666 | 210 | 267 | -324 | 4.244 | 1.269 |
| Abril | 1.222 | 112 | -335 | -1.408 | 2.027 | 826 |
| Mayo | -6.583 | -115 | -346 | -2.243 | -4.071 | 192 |
| Junio | -3.748 | -93 | 74 | -2.496 | -1.003 | -230 |
| Julio | -8.193 | -78 | -1.262 | -2.442 | -3.906 | -505 |
| Agosto | 5.889 | -1 | 71 | -336 | 6.330 | -175 |
| Septiembre | 3.034 | -73 | -294 | -720 | 2.518 | 1.603 |
| Octubre | -255 | 409 | -478 | -910 | 270 | 454 |
| Noviembre | -2.309 | 98 | -589 | -372 | -1.906 | 460 |
| Diciembre | -7.151 | -78 | -364 | 2.466 | -8.220 | -955 |
| 2011 | | | | | | |
| Enero | 10.540 | -22 | 471 | -848 | 10.383 | 556 |
| Febrero | 5.702 | 135 | -71 | -184 | 5.111 | 711 |
| Marzo | 3.855 | 124 | -25 | 562 | 2.357 | 837 |
| Abril | -2.955 | 8 | -319 | 558 | -3.226 | 24 |
| Mayo | -3.194 | -19 | -145 | -1.447 | -1.606 | 23 |
| Junio | -6.365 | -48 | 195 | -1.901 | -3.997 | -614 |
| Julio | 446 | 56 | -263 | -1.586 | 2.440 | -201 |
| Agosto | 5.040 | -91 | 453 | -102 | 5.530 | -750 |
| Septiembre | 10.209 | 63 | 697 | 1.546 | 6.288 | 1.615 |
| Octubre | 11.819 | 379 | 891 | 1.982 | 8.008 | 559 |
| Noviembre | -4.013 | -7 | -404 | 325 | -3.922 | -5 |
| Diciembre | -4.303 | -58 | 76 | 2.163 | -5.073 | -1.411 |
| 2012 | | | | | | |
| Enero | 22.756 | 206 | 1.580 | 1.038 | 19.310 | 622 |
| Febrero | 14.909 | 274 | 832 | 1.512 | 11.259 | 1.032 |
| Marzo | 4.501 | 77 | 352 | -174 | 3.485 | 761 |
| Abril | 442 | -103 | 242 | -534 | 908 | -71 |
| Mayo | -1.577 | -186 | 718 | -1.548 | -239 | -322 |
| Junio | -8.494 | -30 | -496 | -1.905 | -4.985 | -1.078 |
| Julio | 1.175 | 11 | -401 | -1.397 | 3.221 | -259 |
| Agosto | 4.840 | -61 | 275 | -389 | 5.555 | -540 |
| Septiembre | 9.196 | 74 | 495 | 1.050 | 5.795 | 1.782 |
| Octubre | 12.897 | 546 | 910 | 923 | 10.164 | 354 |
| Noviembre | 4.408 | 160 | 278 | 933 | 2.864 | 173 |
| Diciembre | -9.278 | -78 | -187 | 962 | -8.062 | -1.913 |
| 2012 CNAE '93 | | | | | | |
| Enero | 17.435 | 59 | 1.176 | 909 | 15.482 | -191 |
| Febrero | 8.120 | 120 | 246 | 340 | 6.559 | 855 |
| Marzo | 1.712 | -12 | 61 | 279 | 820 | 564 |
| Abril | -2.721 | -173 | -202 | -1.054 | -1.641 | 349 |
| Mayo | -8.470 | -209 | -927 | -2.061 | -5.157 | -116 |
| Junio | -14.716 | -124 | -996 | -2.697 | -10.100 | -799 |
| Julio | -3.444 | -46 | -999 | -2.473 | 122 | -48 |
| Agosto | | | | | | |
| Septiembre | | | | | | |
| Octubre | | | | | | |
| Noviembre | | | | | | |
| Diciembre | | | | | | |

TABLA 12. ACTIVIDAD ECONÓMICA. Variación mensual relativa. Series SISPE

| PERIODO | Total P.R. | Agricultura | Industria | Construc. | Servicios | S/E anterior |
|-------------|------------|-------------|-----------|-----------|-----------|--------------|
| 2009 | | | | | | |
| Enero | 6,93 | 6,43 | 9,28 | 4,43 | 7,77 | -2,51 |
| Febrero | 4,95 | 4,52 | 5,56 | 4,21 | 5,24 | 1,59 |
| Marzo | 4,68 | 7,33 | 5,06 | 2,81 | 4,62 | 17,03 |
| Abril | 2,33 | -0,26 | 1,23 | 0,13 | 2,70 | 11,36 |
| Mayo | 0,51 | -8,23 | 0,98 | -1,46 | 0,84 | 4,63 |
| Junio | 0,24 | -1,16 | 1,72 | -2,34 | 0,77 | -0,37 |
| Julio | -0,48 | 2,75 | -3,03 | -3,14 | 0,64 | -2,24 |
| Agosto | 2,04 | 2,34 | 1,10 | 0,66 | 2,61 | 0,03 |
| Septiembre | 1,42 | 4,18 | 1,03 | 1,48 | 1,07 | 8,85 |
| Octubre | 2,57 | 20,20 | 1,61 | 2,44 | 2,56 | 3,68 |
| Noviembre | 1,44 | 5,78 | 0,64 | 2,44 | 1,24 | 2,05 |
| Diciembre | 0,83 | -0,88 | 0,26 | 6,95 | -0,31 | -4,60 |
| 2010 | | | | | | |
| Enero | 2,99 | 3,39 | 1,51 | 0,35 | 3,87 | 3,40 |
| Febrero | 1,91 | 5,00 | 1,30 | 0,03 | 2,15 | 7,69 |
| Marzo | 1,19 | 8,20 | 0,63 | -0,39 | 1,29 | 7,09 |
| Abril | 0,25 | 4,04 | -0,79 | -1,70 | 0,61 | 4,31 |
| Mayo | -1,37 | -3,99 | -0,82 | -2,76 | -1,22 | 0,96 |
| Junio | -0,79 | -3,36 | 0,18 | -3,16 | -0,30 | -1,14 |
| Julio | -1,74 | -2,92 | -3,01 | -3,19 | -1,18 | -2,53 |
| Agosto | 1,27 | -0,04 | 0,17 | -0,45 | 1,94 | -0,90 |
| Septiembre | 0,65 | -2,81 | -0,72 | -0,98 | 0,76 | 8,31 |
| Octubre | -0,05 | 16,22 | -1,18 | -1,25 | 0,08 | 2,17 |
| Noviembre | -0,49 | 3,34 | -1,47 | -0,52 | -0,57 | 2,16 |
| Diciembre | -1,52 | -2,58 | -0,92 | 3,44 | -2,47 | -4,38 |
| 2011 | | | | | | |
| Enero | 2,26 | -0,90 | 1,13 | -1,02 | 3,23 | 3,34 |
| Febrero | 1,21 | 4,61 | -0,18 | -0,25 | 1,52 | 3,32 |
| Marzo | 0,81 | 4,05 | -0,06 | 0,77 | 0,69 | 3,79 |
| Abril | -0,61 | 0,25 | -0,81 | 0,76 | -0,94 | 0,10 |
| Mayo | -0,67 | -0,59 | -0,37 | -1,95 | -0,47 | 0,10 |
| Junio | -1,34 | -1,51 | 0,50 | -2,61 | -1,18 | -2,67 |
| Julio | 0,09 | 1,79 | -0,67 | -2,24 | 0,73 | -0,90 |
| Agosto | 1,07 | -2,86 | 1,16 | -0,15 | 1,64 | -3,38 |
| Septiembre | 2,15 | 2,04 | 1,77 | 2,23 | 1,84 | 7,54 |
| Octubre | 2,44 | 12,01 | 2,22 | 2,80 | 2,30 | 2,43 |
| Noviembre | -0,81 | -0,20 | -0,99 | 0,45 | -1,10 | -0,02 |
| Diciembre | -0,87 | -1,64 | 0,19 | 2,96 | -1,44 | -5,98 |
| 2012 | | | | | | |
| Enero | 4,82 | 7,03 | 4,00 | 1,42 | 5,76 | 2,91 |
| Febrero | 2,91 | 7,45 | 1,97 | 1,98 | 3,07 | 4,52 |
| Marzo | 0,86 | 1,95 | 0,82 | -0,22 | 0,92 | 3,19 |
| Abril | 0,08 | -2,56 | 0,56 | -0,69 | 0,24 | -0,29 |
| Mayo | -0,30 | -4,74 | 1,65 | -2,01 | -0,06 | -1,31 |
| Junio | -1,60 | -0,80 | -1,12 | -2,52 | -1,31 | -4,45 |
| Julio | 0,23 | 0,30 | -0,91 | -1,90 | 0,85 | -1,12 |
| Agosto | 0,93 | -1,64 | 0,63 | -0,54 | 1,46 | -2,36 |
| Septiembre | 1,74 | 2,02 | 1,13 | 1,46 | 1,50 | 7,98 |
| Octubre | 2,40 | 14,63 | 2,06 | 1,27 | 2,60 | 1,47 |
| Noviembre | 0,80 | 3,74 | 0,62 | 1,26 | 0,71 | 0,71 |
| Diciembre | -1,68 | -1,76 | -0,41 | 1,29 | -1,99 | -7,76 |
| 2013 | | | | | | |
| Enero | 3,20 | 1,35 | 2,60 | 1,20 | 3,90 | -0,84 |
| Febrero | 1,45 | 2,71 | 0,53 | 0,44 | 1,59 | 3,79 |
| Marzo | 0,30 | -0,26 | 0,13 | 0,36 | 0,20 | 2,41 |
| Abril | -0,48 | -3,82 | -0,43 | -1,36 | -0,39 | 1,46 |
| Mayo | -1,49 | -4,80 | -1,99 | -2,71 | -1,23 | -0,48 |
| Junio | -2,63 | -2,99 | -2,19 | -3,64 | -2,45 | -3,30 |
| Julio | -0,63 | -1,14 | -2,24 | -3,46 | 0,03 | -0,21 |
| Agosto | | | | | | |
| Septiembre | | | | | | |
| Octubre | | | | | | |
| Noviembre | | | | | | |
| Diciembre | | | | | | |

* A partir de enero de 2009 clasificación según CNAE 09

TABLA 13. ACTIVIDAD ECONÓMICA. Variación anual absoluta. Serie SISPE

| PERIODO | Total P.R. | Agricultura | Industria | Construc. | Servicios | S/E anterior |
|-------------|------------|-------------|-----------|-----------|-----------|--------------|
| 2009 | | | | | | |
| Enero | 122.459 | 252 | 11.280 | 35.576 | 72.837 | 2.513 |
| Febrero | 132.206 | 242 | 12.819 | 36.709 | 79.630 | 2.806 |
| Marzo | 151.749 | 459 | 14.937 | 37.609 | 94.349 | 4.395 |
| Abril | 155.531 | 590 | 15.105 | 35.510 | 98.760 | 5.566 |
| Mayo | 154.613 | 576 | 15.037 | 32.845 | 99.929 | 6.225 |
| Junio | 151.348 | 660 | 15.576 | 29.788 | 99.546 | 5.778 |
| Julio | 148.129 | 712 | 14.425 | 27.113 | 100.126 | 5.752 |
| Agosto | 145.525 | 697 | 13.853 | 24.993 | 100.274 | 5.708 |
| Septiembre | 141.812 | 669 | 13.308 | 23.321 | 98.362 | 6.151 |
| Octubre | 126.699 | 726 | 11.758 | 19.205 | 89.122 | 5.888 |
| Noviembre | 117.785 | 797 | 10.586 | 16.248 | 84.173 | 5.981 |
| Diciembre | 106.596 | 765 | 8.918 | 13.525 | 77.657 | 5.731 |
| 2010 | | | | | | |
| Enero | 96.196 | 743 | 6.549 | 10.756 | 71.612 | 6.536 |
| Febrero | 86.811 | 801 | 5.227 | 7.836 | 66.058 | 6.889 |
| Marzo | 74.349 | 882 | 3.619 | 5.400 | 58.166 | 6.282 |
| Abril | 66.102 | 999 | 2.803 | 3.889 | 52.767 | 5.644 |
| Mayo | 57.388 | 1.039 | 2.069 | 2.773 | 46.336 | 5.171 |
| Junio | 52.629 | 966 | 1.457 | 2.062 | 43.148 | 4.996 |
| Julio | 46.456 | 841 | 1.421 | 1.957 | 37.411 | 4.826 |
| Agosto | 43.850 | 799 | 1.060 | 1.148 | 36.197 | 4.646 |
| Septiembre | 40.859 | 651 | 356 | -645 | 35.543 | 4.954 |
| Octubre | 29.530 | 682 | -768 | -3.352 | 28.146 | 4.822 |
| Noviembre | 20.855 | 650 | -1.618 | -5.563 | 22.443 | 4.943 |
| Diciembre | 9.999 | 593 | -2.089 | -8.467 | 15.199 | 4.763 |
| 2011 | | | | | | |
| Enero | 7.016 | 491 | -2.240 | -9.606 | 13.598 | 4.773 |
| Febrero | 3.814 | 504 | -2.856 | -9.817 | 11.777 | 4.206 |
| Marzo | 2.003 | 418 | -3.148 | -8.931 | 9.890 | 3.774 |
| Abril | -2.174 | 314 | -3.132 | -6.965 | 4.637 | 2.972 |
| Mayo | 1.215 | 410 | -2.931 | -6.169 | 7.102 | 2.803 |
| Junio | -1.402 | 455 | -2.810 | -5.574 | 4.108 | 2.419 |
| Julio | 7.237 | 589 | -1.811 | -4.718 | 10.454 | 2.723 |
| Agosto | 6.388 | 499 | -1.429 | -4.484 | 9.654 | 2.148 |
| Septiembre | 13.563 | 635 | -438 | -2.218 | 13.424 | 2.160 |
| Octubre | 25.637 | 605 | 931 | 674 | 21.162 | 2.265 |
| Noviembre | 23.933 | 500 | 1.116 | 1.371 | 19.146 | 1.800 |
| Diciembre | 26.781 | 520 | 1.556 | 1.068 | 22.293 | 1.344 |
| 2012 | | | | | | |
| Enero | 38.997 | 748 | 2.665 | 2.954 | 31.220 | 1.410 |
| Febrero | 48.204 | 887 | 3.568 | 4.650 | 37.368 | 1.731 |
| Marzo | 48.850 | 840 | 3.945 | 3.914 | 38.496 | 1.655 |
| Abril | 52.247 | 729 | 4.506 | 2.822 | 42.630 | 1.560 |
| Mayo | 53.864 | 562 | 5.369 | 2.721 | 43.997 | 1.215 |
| Junio | 51.735 | 580 | 4.678 | 2.717 | 43.009 | 751 |
| Julio | 52.464 | 535 | 4.540 | 2.906 | 43.790 | 693 |
| Agosto | 52.264 | 565 | 4.362 | 2.619 | 43.815 | 903 |
| Septiembre | 51.251 | 576 | 4.160 | 2.123 | 43.322 | 1.070 |
| Octubre | 52.329 | 743 | 4.179 | 1.064 | 45.478 | 865 |
| Noviembre | 60.750 | 910 | 4.861 | 1.672 | 52.264 | 1.043 |
| Diciembre | 55.775 | 890 | 4.598 | 471 | 49.275 | 541 |
| 2013 | | | | | | |
| Enero | 50.454 | 743 | 4.194 | 342 | 45.447 | -272 |
| Febrero | 43.665 | 589 | 3.608 | -830 | 40.747 | -449 |
| Marzo | 40.876 | 500 | 3.317 | -377 | 38.082 | -646 |
| Abril | 37.713 | 430 | 2.873 | -897 | 35.533 | -226 |
| Mayo | 30.820 | 407 | 1.228 | -1.410 | 30.615 | -20 |
| Junio | 24.598 | 313 | 728 | -2.202 | 25.500 | 259 |
| Julio | 19.979 | 256 | 130 | -3.278 | 22.401 | 470 |
| Agosto | | | | | | |
| Septiembre | | | | | | |
| Octubre | | | | | | |
| Noviembre | | | | | | |
| Diciembre | | | | | | |

TABLA 14. ACTIVIDAD ECONÓMICA. Variación anual relativa. Serie SISPE

| PERIODO | Total P.R. | Agricultura | Industria | Construc. | Servicios | S/E anterior |
|---------------------|------------|-------------|-----------|-----------|-----------|--------------|
| 2009 | | | | | | |
| Enero | 49,62 | 17,50 | 47,12 | 97,26 | 41,09 | 33,18 |
| Febrero | 51,78 | 15,98 | 52,82 | 95,61 | 43,53 | 34,19 |
| Marzo | 59,76 | 32,16 | 62,17 | 94,96 | 52,31 | 51,73 |
| Abril | 59,91 | 45,68 | 62,06 | 84,94 | 53,85 | 63,34 |
| Mayo | 58,86 | 50,05 | 60,65 | 75,77 | 54,14 | 70,79 |
| Junio | 56,70 | 63,04 | 62,45 | 66,76 | 53,19 | 62,89 |
| Julio | 55,24 | 68,30 | 58,01 | 60,31 | 53,15 | 64,80 |
| Agosto | 52,12 | 63,36 | 53,55 | 52,56 | 51,22 | 63,94 |
| Septiembre | 49,07 | 55,68 | 49,61 | 46,37 | 48,97 | 62,91 |
| Octubre | 40,20 | 47,70 | 40,51 | 34,17 | 40,92 | 55,40 |
| Noviembre | 35,65 | 50,35 | 34,76 | 26,64 | 37,16 | 55,01 |
| Diciembre | 30,87 | 48,06 | 27,67 | 19,57 | 33,46 | 55,38 |
| 2010 | | | | | | |
| Enero | 26,05 | 43,83 | 18,59 | 14,91 | 28,63 | 64,78 |
| Febrero | 22,40 | 45,54 | 14,09 | 10,43 | 25,16 | 62,55 |
| Marzo | 18,33 | 46,72 | 9,29 | 6,99 | 21,17 | 48,74 |
| Abril | 15,92 | 53,05 | 7,11 | 5,03 | 18,70 | 39,32 |
| Mayo | 13,75 | 60,13 | 5,19 | 3,64 | 16,29 | 34,43 |
| Junio | 12,58 | 56,56 | 3,60 | 2,77 | 15,05 | 33,39 |
| Julio | 11,16 | 47,92 | 3,62 | 2,72 | 12,97 | 32,99 |
| Agosto | 10,32 | 44,49 | 2,67 | 1,58 | 12,23 | 31,75 |
| Septiembre | 9,48 | 34,79 | 0,89 | -0,88 | 11,88 | 31,10 |
| Octubre | 6,68 | 30,32 | -1,88 | -4,44 | 9,17 | 29,20 |
| Noviembre | 4,65 | 27,32 | -3,94 | -7,20 | 7,22 | 29,33 |
| Diciembre | 2,21 | 25,15 | -5,08 | -10,25 | 4,91 | 29,62 |
| 2011 | | | | | | |
| Enero | 1,51 | 20,14 | -5,36 | -11,59 | 4,23 | 28,71 |
| Febrero | 0,80 | 19,69 | -6,75 | -11,84 | 3,58 | 23,49 |
| Marzo | 0,42 | 15,09 | -7,39 | -10,81 | 2,97 | 19,68 |
| Abril | -0,45 | 10,90 | -7,41 | -8,58 | 1,38 | 14,86 |
| Mayo | 0,26 | 14,82 | -7,00 | -7,81 | 2,15 | 13,88 |
| Junio | -0,30 | 17,02 | -6,69 | -7,29 | 1,25 | 12,12 |
| Julio | 1,56 | 22,69 | -4,45 | -6,37 | 3,21 | 14,00 |
| Agosto | 1,36 | 19,23 | -3,50 | -6,08 | 2,91 | 11,14 |
| Septiembre | 2,88 | 25,18 | -1,08 | -3,04 | 4,01 | 10,34 |
| Octubre | 5,44 | 20,64 | 2,33 | 0,94 | 6,32 | 10,62 |
| Noviembre | 5,10 | 16,51 | 2,83 | 1,91 | 5,75 | 8,26 |
| Diciembre | 5,80 | 17,62 | 3,98 | 1,44 | 6,86 | 6,45 |
| 2012 CNAE'09 | | | | | | |
| Enero | 8,25 | 25,54 | 6,74 | 4,03 | 9,31 | 6,59 |
| Febrero | 10,08 | 28,95 | 9,04 | 6,36 | 10,98 | 7,83 |
| Marzo | 10,13 | 26,35 | 10,00 | 5,31 | 11,23 | 7,21 |
| Abril | 10,91 | 22,81 | 11,52 | 3,80 | 12,55 | 6,79 |
| Mayo | 11,32 | 17,69 | 13,78 | 3,74 | 13,02 | 5,28 |
| Junio | 11,02 | 18,54 | 11,94 | 3,83 | 12,88 | 3,36 |
| Julio | 11,16 | 16,80 | 11,67 | 4,19 | 13,02 | 3,12 |
| Agosto | 11,00 | 18,26 | 11,08 | 3,78 | 12,81 | 4,21 |
| Septiembre | 10,56 | 18,25 | 10,39 | 3,00 | 12,44 | 4,64 |
| Octubre | 10,53 | 21,01 | 10,21 | 1,46 | 12,77 | 3,66 |
| Noviembre | 12,32 | 25,79 | 11,99 | 2,29 | 14,84 | 4,42 |
| Diciembre | 11,41 | 25,64 | 11,32 | 0,63 | 14,19 | 2,44 |
| 2013 | | | | | | |
| Enero | 9,86 | 20,21 | 9,94 | 0,45 | 12,40 | -1,19 |
| Febrero | 8,30 | 14,91 | 8,39 | -1,07 | 10,79 | -1,88 |
| Marzo | 7,70 | 12,41 | 7,65 | -0,49 | 9,99 | -2,63 |
| Abril | 7,10 | 10,96 | 6,59 | -1,16 | 9,30 | -0,92 |
| Mayo | 5,82 | 10,89 | 2,77 | -1,87 | 8,02 | -0,08 |
| Junio | 4,72 | 8,44 | 1,66 | -2,99 | 6,76 | 1,12 |
| Julio | 3,82 | 6,88 | 0,30 | -4,54 | 5,89 | 2,06 |
| Agosto | | | | | | |
| Septiembre | | | | | | |
| Octubre | | | | | | |
| Noviembre | | | | | | |
| Diciembre | | | | | | |

Tabla 1.- CONTRATACION SEGÚN SEXO Y EDAD POR DURACIÓN Y TIPO DE JORNADA Y MODALIDAD

| CONTRATACIONES | | Hombres | | | | | | Mujeres | | | | | | |
|------------------------------|--------------------|------------------------------------|---------------|---------------|---------------|---------------|---------------|---------------|---------------|---------------|---------------|---------------|--------------|--------------|
| | | Total | 16-24 | 25-29 | 30-44 | 45-54 | >=55 | Total | 16-24 | 25-29 | 30-44 | 45-54 | >=55 | |
| Indefinidos | Jornada completa | Indefinido ordinario | 4.715 | 363 | 761 | 2.674 | 709 | 208 | 3.816 | 309 | 769 | 1.878 | 623 | 237 |
| | | Indefinido fomento empleo | 392 | 64 | 119 | 17 | 126 | 66 | 281 | 63 | 110 | 16 | 77 | 15 |
| | | Discapacitados | 36 | 2 | 1 | 24 | 6 | 3 | 17 | 0 | 3 | 11 | 3 | 0 |
| | | Discapacitados en CEE | 3 | 0 | 0 | 3 | 0 | 0 | 4 | 1 | 0 | 3 | 0 | 0 |
| | | Transformaciones en indefinidos | 2.492 | 237 | 622 | 1.243 | 318 | 72 | 1.736 | 187 | 506 | 858 | 150 | 35 |
| | | <i>Total jornada completa</i> | <i>7.638</i> | <i>666</i> | <i>1.503</i> | <i>3.961</i> | <i>1.159</i> | <i>349</i> | <i>5.854</i> | <i>560</i> | <i>1.388</i> | <i>2.766</i> | <i>853</i> | <i>287</i> |
| | Jornada parcial | Indefinido ordinario | 1.728 | 402 | 299 | 714 | 233 | 80 | 2.868 | 506 | 462 | 1.215 | 501 | 184 |
| | | Indefinido fomento empleo | 5 | 0 | 3 | 1 | 1 | 0 | 5 | 0 | 1 | 2 | 2 | 0 |
| | | Discapacitados | 11 | 1 | 0 | 4 | 6 | 0 | 12 | 0 | 3 | 3 | 3 | 3 |
| | | Discapacitados en CEE | 0 | 0 | 0 | 0 | 0 | 0 | 2 | 0 | 0 | 1 | 1 | 0 |
| | | Transformaciones en indefinidos | 879 | 209 | 177 | 356 | 99 | 38 | 1.288 | 241 | 273 | 545 | 167 | 62 |
| | | <i>Total jornada parcial</i> | <i>2.623</i> | <i>612</i> | <i>479</i> | <i>1.075</i> | <i>339</i> | <i>118</i> | <i>4.175</i> | <i>747</i> | <i>739</i> | <i>1.766</i> | <i>674</i> | <i>249</i> |
| | Fijos discontinuos | Indefinido ordinario | 102 | 24 | 9 | 52 | 13 | 4 | 125 | 26 | 13 | 62 | 17 | 7 |
| | | Indefinido fomento empleo | 4 | 1 | 1 | 1 | 1 | 0 | 0 | 0 | 0 | 0 | 0 | 0 |
| | | Discapacitados | 0 | 0 | 0 | 0 | 0 | 0 | 0 | 0 | 0 | 0 | 0 | 0 |
| | | Discapacitados en CEE | 5 | 0 | 1 | 2 | 0 | 2 | 3 | 0 | 0 | 2 | 1 | 0 |
| | | Transformaciones en indefinidos | 23 | 4 | 8 | 8 | 1 | 2 | 33 | 2 | 2 | 12 | 15 | 2 |
| | | <i>Total fijos discontinuos</i> | <i>134</i> | <i>29</i> | <i>19</i> | <i>63</i> | <i>15</i> | <i>8</i> | <i>161</i> | <i>28</i> | <i>15</i> | <i>76</i> | <i>33</i> | <i>9</i> |
| <i>Total indefinidos</i> | | <i>10.395</i> | <i>1.307</i> | <i>2.001</i> | <i>5.099</i> | <i>1.513</i> | <i>475</i> | <i>10.190</i> | <i>1.335</i> | <i>2.142</i> | <i>4.608</i> | <i>1.560</i> | <i>545</i> | |
| Temporales | Jornada completa | Obra o servicio | 26.194 | 3.581 | 4.228 | 12.677 | 4.318 | 1.390 | 12.951 | 3.013 | 2.789 | 5.049 | 1.585 | 515 |
| | | Eventual circunstancias producción | 17.262 | 2.805 | 3.119 | 8.450 | 2.288 | 600 | 12.993 | 2.271 | 2.754 | 5.663 | 1.888 | 417 |
| | | Interinidad | 6.307 | 1.064 | 1.179 | 2.806 | 932 | 326 | 7.675 | 1.078 | 1.460 | 3.202 | 1.488 | 447 |
| | | Discapacitados temporal | 81 | 2 | 8 | 34 | 34 | 3 | 37 | 3 | 7 | 16 | 8 | 3 |
| | | Temporal discapacitados en CEE | 0 | 0 | 0 | 0 | 0 | 0 | 0 | 0 | 0 | 0 | 0 | 0 |
| | | Relevo | 38 | 6 | 7 | 21 | 4 | 0 | 25 | 3 | 4 | 15 | 2 | 1 |
| | | Sust. Jubilación 64 años | 14 | 3 | 1 | 3 | 3 | 4 | 21 | 0 | 0 | 9 | 8 | 4 |
| | | Prácticas | 556 | 280 | 225 | 45 | 5 | 1 | 449 | 221 | 194 | 29 | 3 | 2 |
| | | Formación | 435 | 299 | 134 | 2 | 0 | 0 | 367 | 237 | 129 | 1 | 0 | 0 |
| | | Otros temporales | 184 | 59 | 42 | 66 | 8 | 9 | 81 | 29 | 24 | 24 | 2 | 2 |
| | | <i>Total jornada completa</i> | <i>51.071</i> | <i>8.099</i> | <i>8.943</i> | <i>24.104</i> | <i>7.592</i> | <i>2.333</i> | <i>34.599</i> | <i>6.855</i> | <i>7.361</i> | <i>14.008</i> | <i>4.984</i> | <i>1.391</i> |
| | Jornada parcial | Obra o servicio | 12.373 | 3.435 | 2.358 | 4.832 | 1.323 | 425 | 12.745 | 3.916 | 2.706 | 4.349 | 1.405 | 369 |
| | | Eventual circunstancias producción | 13.013 | 3.882 | 2.467 | 4.989 | 1.365 | 310 | 15.019 | 4.648 | 2.927 | 5.128 | 1.891 | 425 |
| | | Interinidad | 1.757 | 477 | 337 | 648 | 243 | 52 | 5.651 | 974 | 795 | 2.255 | 1.300 | 327 |
| | | Temporal discapacitados | 27 | 5 | 4 | 12 | 4 | 2 | 47 | 8 | 7 | 12 | 16 | 4 |
| | | Temporal discapacitados en CEE | 0 | 0 | 0 | 0 | 0 | 0 | 0 | 0 | 0 | 0 | 0 | 0 |
| | | Jubilación parcial | 119 | 0 | 0 | 0 | 0 | 119 | 54 | 0 | 0 | 0 | 0 | 54 |
| | | Relevo | 21 | 3 | 5 | 6 | 5 | 2 | 36 | 2 | 4 | 10 | 16 | 4 |
| Otros temporales | | 0 | 0 | 0 | 0 | 0 | 0 | 0 | 0 | 0 | 0 | 0 | 0 | |
| <i>Total jornada parcial</i> | <i>27.384</i> | <i>7.843</i> | <i>5.199</i> | <i>10.492</i> | <i>2.940</i> | <i>910</i> | <i>33.718</i> | <i>9.619</i> | <i>6.504</i> | <i>11.776</i> | <i>4.636</i> | <i>1.183</i> | | |
| <i>Total temporales</i> | | <i>78.455</i> | <i>15.942</i> | <i>14.142</i> | <i>34.596</i> | <i>10.532</i> | <i>3.243</i> | <i>68.317</i> | <i>16.474</i> | <i>13.865</i> | <i>25.784</i> | <i>9.620</i> | <i>2.574</i> | |
| TOTAL | | 88.850 | 17.249 | 16.143 | 39.695 | 12.045 | 3.718 | 78.507 | 17.809 | 16.007 | 30.392 | 11.180 | 3.119 | |

Tabla 2.- CONTRATACION SEGÚN ACTIVIDAD ECONOMICA POR SEXO Y MODALIDAD

| CONTRATACIONES | | TOTAL | AGRICULTURA | INDUSTRIA | | | | | CONSTRUCCION |
|--------------------------|--------------------------------|---------------|-------------|--------------|------------|--------------|---------------|------------|--------------|
| | | | A | B | C | D | E | F | |
| Ambos sexos | Indefinido ordinario | 13.354 | 12 | 7 | 509 | 25 | 23 | 774 | |
| | Indefinido fomento empleo | 687 | 2 | 1 | 38 | 0 | 0 | 47 | |
| | Discapacitados | 76 | 0 | 0 | 2 | 0 | 1 | 3 | |
| | Discapacitados en CEE | 17 | 0 | 0 | 2 | 0 | 0 | 0 | |
| | Subtotal indefinidos | 14.134 | 14 | 8 | 551 | 25 | 24 | 824 | |
| | Obra o servicio | 64.263 | 376 | 13 | 1.538 | 12 | 199 | 9.502 | |
| | Event. circuns. producción | 58.287 | 115 | 4 | 2.138 | 10 | 240 | 1.394 | |
| | Interinidad | 21.390 | 7 | 0 | 377 | 0 | 895 | 85 | |
| | Temporal discapacitados | 192 | 2 | 0 | 3 | 0 | 1 | 4 | |
| | Temporal discapacitados en CEE | 0 | 0 | 0 | 0 | 0 | 0 | 0 | |
| | Jubilación parcial | 173 | 0 | 0 | 33 | 1 | 6 | 7 | |
| | Relevo | 120 | 0 | 0 | 8 | 0 | 6 | 5 | |
| | Jubilación 64 años | 35 | 0 | 0 | 0 | 0 | 0 | 0 | |
| | Prácticas | 1.245 | 1 | 1 | 99 | 4 | 15 | 42 | |
| | Formación | 802 | 2 | 1 | 24 | 0 | 2 | 47 | |
| Otros contratos | 265 | 1 | 0 | 2 | 0 | 0 | 3 | | |
| Subtotal temporal | 146.772 | 504 | 19 | 4.222 | 27 | 1.364 | 11.089 | | |
| Conversión en indefinido | 6.451 | 10 | 0 | 513 | 5 | 18 | 445 | | |
| Total ambos sexos | 167.357 | 528 | 27 | 5.286 | 57 | 1.406 | 12.358 | | |
| Hombres | Indefinido ordinario | 6.545 | 10 | 6 | 321 | 10 | 20 | 669 | |
| | Indefinido fomento empleo | 401 | 2 | 1 | 27 | 0 | 0 | 37 | |
| | Discapacitados | 47 | 0 | 0 | 1 | 0 | 0 | 3 | |
| | Discapacitados en CEE | 8 | 0 | 0 | 1 | 0 | 0 | 0 | |
| | Subtotal indefinidos | 7.001 | 12 | 7 | 350 | 10 | 20 | 709 | |
| | Obra o servicio | 38.567 | 327 | 13 | 1.203 | 11 | 162 | 9.269 | |
| | Event. circuns. producción | 30.275 | 102 | 2 | 1.500 | 4 | 205 | 1.205 | |
| | Interinidad | 8.064 | 6 | 0 | 213 | 0 | 845 | 57 | |
| | Temporal discapacitados | 108 | 2 | 0 | 2 | 0 | 1 | 4 | |
| | Temporal discapacitados en CEE | 0 | 0 | 0 | 0 | 0 | 0 | 0 | |
| | Jubilación parcial | 119 | 0 | 0 | 31 | 1 | 4 | 5 | |
| | Relevo | 59 | 0 | 0 | 6 | 0 | 4 | 2 | |
| | Jubilación 64 años | 14 | 0 | 0 | 0 | 0 | 0 | 0 | |
| | Prácticas | 630 | 0 | 0 | 65 | 2 | 12 | 33 | |
| | Formación | 435 | 2 | 1 | 17 | 0 | 1 | 43 | |
| Otros contratos | 184 | 0 | 0 | 2 | 0 | 0 | 1 | | |
| Subtotal temporal | 78.455 | 439 | 16 | 3.039 | 18 | 1.234 | 10.619 | | |
| Conversión en indefinido | 3.394 | 9 | 0 | 360 | 3 | 15 | 391 | | |
| Total hombres | 88.850 | 460 | 23 | 3.749 | 31 | 1.269 | 11.719 | | |
| Mujeres | Indefinido ordinario | 6.809 | 2 | 1 | 188 | 15 | 3 | 105 | |
| | Indefinido fomento empleo | 286 | 0 | 0 | 11 | 0 | 0 | 10 | |
| | Discapacitados | 29 | 0 | 0 | 1 | 0 | 1 | 0 | |
| | Discapacitados en CEE | 9 | 0 | 0 | 1 | 0 | 0 | 0 | |
| | Subtotal indefinidos | 7.133 | 2 | 1 | 201 | 15 | 4 | 115 | |
| | Obra o servicio | 25.696 | 49 | 0 | 335 | 1 | 37 | 233 | |
| | Event. circuns. producción | 28.012 | 13 | 2 | 638 | 6 | 35 | 189 | |
| | Interinidad | 13.326 | 1 | 0 | 164 | 0 | 50 | 28 | |
| | Temporal discapacitados | 84 | 0 | 0 | 1 | 0 | 0 | 0 | |
| | Temporal discapacitados en CEE | 0 | 0 | 0 | 0 | 0 | 0 | 0 | |
| | Jubilación parcial | 54 | 0 | 0 | 2 | 0 | 2 | 2 | |
| | Relevo | 61 | 0 | 0 | 2 | 0 | 2 | 3 | |
| | Jubilación 64 años | 21 | 0 | 0 | 0 | 0 | 0 | 0 | |
| | Prácticas | 615 | 1 | 1 | 34 | 2 | 3 | 9 | |
| | Formación | 367 | 0 | 0 | 7 | 0 | 1 | 4 | |
| Otros contratos | 81 | 1 | 0 | 0 | 0 | 0 | 2 | | |
| Subtotal temporal | 68.317 | 65 | 3 | 1.183 | 9 | 130 | 470 | | |
| Conversión en indefinido | 3.057 | 1 | 0 | 153 | 2 | 3 | 54 | | |
| Total mujeres | 78.507 | 68 | 4 | 1.537 | 26 | 137 | 639 | | |

A.- Agricultura, ganadería, sicultura y pesca

B.- Industrias extractivas

C.- Industrias manufactureras

D.- Suministro de energía eléctrica, gas, vapor y aire acondicionado

E.- Suministro de agua, actividades de saneamiento, gestión de residuos y descontaminación

F.- Construcción

Tabla 2.- CONTRATACION SEGÚN ACTIVIDAD ECONOMICA POR SEXO Y EDAD

| CONTRATACIONES | | SERVICIOS | | | | | | | | | | | | | | |
|--------------------------|--------------------------------|--------------|---------------|--------------|--------------|------------|---------------|---------------|--------------|--------------|---------------|--------------|--------------|--------------|--------------|-----------|
| | | G | H | I | J | K | L | M | N | O | P | Q | R | S | T | U |
| Ambos sexos | Indefinido ordinario | 2.357 | 532 | 1.856 | 958 | 292 | 141 | 1.014 | 879 | 40 | 292 | 254 | 224 | 380 | 2.771 | 14 |
| | Indefinido fomento empleo | 179 | 27 | 127 | 45 | 7 | 16 | 83 | 34 | 0 | 13 | 9 | 6 | 45 | 8 | 0 |
| | Discapacitados | 16 | 2 | 6 | 6 | 3 | 3 | 10 | 12 | 0 | 2 | 5 | 1 | 2 | 2 | 0 |
| | Discapacitados en CEE | 0 | 0 | 0 | 0 | 0 | 0 | 0 | 14 | 0 | 0 | 1 | 0 | 0 | 0 | 0 |
| | Subtotal indefinidos | 2.552 | 561 | 1.989 | 1.009 | 302 | 160 | 1.107 | 939 | 40 | 307 | 269 | 231 | 427 | 2.781 | 14 |
| | Obra o servicio | 2.131 | 1.472 | 4.223 | 4.784 | 188 | 118 | 5.879 | 20.020 | 444 | 4.428 | 1.406 | 4.430 | 1.315 | 1.546 | 239 |
| | Event. circuns. producción | 9.402 | 2.754 | 7.468 | 1.434 | 373 | 145 | 1.786 | 23.631 | 343 | 1.743 | 2.748 | 1.227 | 1.096 | 230 | 6 |
| | Interinidad | 1.841 | 1.178 | 1.069 | 258 | 128 | 113 | 344 | 6.378 | 284 | 290 | 6.232 | 228 | 397 | 1.282 | 4 |
| | Temporal discapacitados | 33 | 4 | 4 | 3 | 0 | 0 | 14 | 34 | 0 | 1 | 65 | 3 | 19 | 2 | 0 |
| | Temporal discapacitados en CEE | 0 | 0 | 0 | 0 | 0 | 0 | 0 | 0 | 0 | 0 | 0 | 0 | 0 | 0 | 0 |
| | Jubilación parcial | 30 | 8 | 7 | 4 | 7 | 2 | 8 | 13 | 14 | 8 | 23 | 0 | 0 | 2 | 0 |
| | Relevo | 21 | 6 | 9 | 1 | 1 | 0 | 2 | 6 | 17 | 11 | 25 | 1 | 0 | 1 | 0 |
| | Jubilación 64 años | 6 | 0 | 1 | 0 | 0 | 0 | 0 | 0 | 10 | 1 | 16 | 1 | 0 | 0 | 0 |
| | Prácticas | 168 | 27 | 24 | 162 | 46 | 11 | 381 | 37 | 0 | 61 | 114 | 4 | 48 | 0 | 0 |
| | Formación | 259 | 11 | 185 | 18 | 1 | 8 | 32 | 87 | 62 | 18 | 5 | 5 | 34 | 1 | 0 |
| Otros contratos | 63 | 0 | 1 | 20 | 0 | 0 | 7 | 16 | 1 | 1 | 6 | 142 | 0 | 2 | 0 | |
| Subtotal temporal | 13.954 | 5.460 | 12.991 | 6.684 | 744 | 397 | 8.453 | 50.222 | 1.175 | 6.562 | 10.640 | 6.041 | 2.909 | 3.066 | 249 | |
| Conversión en indefinido | 1.407 | 265 | 862 | 270 | 154 | 42 | 631 | 757 | 5 | 300 | 350 | 158 | 227 | 27 | 5 | |
| Total ambos sexos | 17.913 | 6.286 | 15.842 | 7.963 | 1.200 | 599 | 10.191 | 51.918 | 1.220 | 7.169 | 11.259 | 6.430 | 3.563 | 5.874 | 268 | |
| Hombres | Indefinido ordinario | 1.362 | 420 | 1.110 | 635 | 164 | 83 | 553 | 489 | 15 | 120 | 64 | 122 | 117 | 248 | 7 |
| | Indefinido fomento empleo | 107 | 24 | 73 | 22 | 2 | 7 | 50 | 18 | 0 | 6 | 2 | 3 | 13 | 7 | 0 |
| | Discapacitados | 14 | 2 | 4 | 3 | 1 | 3 | 2 | 9 | 0 | 0 | 2 | 1 | 0 | 2 | 0 |
| | Discapacitados en CEE | 0 | 0 | 0 | 0 | 0 | 0 | 0 | 7 | 0 | 0 | 0 | 0 | 0 | 0 | 0 |
| | Subtotal indefinidos | 1.483 | 446 | 1.187 | 660 | 167 | 93 | 605 | 523 | 15 | 126 | 68 | 126 | 130 | 257 | 7 |
| | Obra o servicio | 1.227 | 1.319 | 2.522 | 3.069 | 71 | 70 | 2.361 | 10.767 | 181 | 1.691 | 422 | 2.804 | 631 | 329 | 118 |
| | Event. circuns. producción | 4.371 | 1.968 | 3.845 | 900 | 170 | 85 | 769 | 12.633 | 122 | 659 | 562 | 616 | 387 | 166 | 4 |
| | Interinidad | 592 | 786 | 422 | 110 | 40 | 72 | 127 | 2.308 | 85 | 68 | 1.065 | 102 | 196 | 970 | 0 |
| | Temporal discapacitados | 22 | 3 | 2 | 2 | 0 | 0 | 4 | 18 | 0 | 1 | 39 | 2 | 4 | 2 | 0 |
| | Temporal discapacitados en CEE | 0 | 0 | 0 | 0 | 0 | 0 | 0 | 0 | 0 | 0 | 0 | 0 | 0 | 0 | 0 |
| | Jubilación parcial | 21 | 8 | 4 | 4 | 4 | 2 | 7 | 11 | 9 | 2 | 4 | 0 | 0 | 2 | 0 |
| | Relevo | 15 | 5 | 5 | 1 | 0 | 0 | 0 | 5 | 4 | 5 | 5 | 1 | 0 | 1 | 0 |
| | Jubilación 64 años | 4 | 0 | 0 | 0 | 0 | 0 | 0 | 0 | 6 | 1 | 3 | 0 | 0 | 0 | 0 |
| | Prácticas | 93 | 7 | 10 | 111 | 24 | 2 | 191 | 17 | 0 | 27 | 11 | 3 | 22 | 0 | 0 |
| | Formación | 134 | 6 | 100 | 10 | 0 | 4 | 8 | 45 | 46 | 6 | 0 | 4 | 7 | 1 | 0 |
| Otros contratos | 39 | 0 | 1 | 8 | 0 | 0 | 4 | 13 | 1 | 1 | 3 | 111 | 0 | 0 | 0 | |
| Subtotal temporal | 6.518 | 4.102 | 6.911 | 4.215 | 309 | 235 | 3.471 | 25.817 | 454 | 2.461 | 2.114 | 3.643 | 1.247 | 1.471 | 122 | |
| Conversión en indefinido | 728 | 210 | 451 | 171 | 68 | 20 | 295 | 324 | 1 | 94 | 75 | 82 | 76 | 19 | 2 | |
| Total hombres | 8.729 | 4.758 | 8.549 | 5.046 | 544 | 348 | 4.371 | 26.664 | 470 | 2.681 | 2.257 | 3.851 | 1.453 | 1.747 | 131 | |
| Mujeres | Indefinido ordinario | 995 | 112 | 746 | 323 | 128 | 58 | 461 | 390 | 25 | 172 | 190 | 102 | 263 | 2.523 | 7 |
| | Indefinido fomento empleo | 72 | 3 | 54 | 23 | 5 | 9 | 33 | 16 | 0 | 7 | 7 | 3 | 32 | 1 | 0 |
| | Discapacitados | 2 | 0 | 2 | 3 | 2 | 0 | 8 | 3 | 0 | 2 | 3 | 0 | 2 | 0 | 0 |
| | Discapacitados en CEE | 0 | 0 | 0 | 0 | 0 | 0 | 0 | 7 | 0 | 0 | 1 | 0 | 0 | 0 | 0 |
| | Subtotal indefinidos | 1.069 | 115 | 802 | 349 | 135 | 67 | 502 | 416 | 25 | 181 | 201 | 105 | 297 | 2.524 | 7 |
| | Obra o servicio | 904 | 153 | 1.701 | 1.715 | 117 | 48 | 3.518 | 9.253 | 263 | 2.737 | 984 | 1.626 | 684 | 1.217 | 121 |
| | Event. circuns. producción | 5.031 | 786 | 3.623 | 534 | 203 | 60 | 1.017 | 10.998 | 221 | 1.084 | 2.186 | 611 | 709 | 64 | 2 |
| | Interinidad | 1.249 | 392 | 647 | 148 | 88 | 41 | 217 | 4.070 | 199 | 222 | 5.167 | 126 | 201 | 312 | 4 |
| | Temporal discapacitados | 11 | 1 | 2 | 1 | 0 | 0 | 10 | 16 | 0 | 0 | 26 | 1 | 15 | 0 | 0 |
| | Temporal discapacitados en CEE | 0 | 0 | 0 | 0 | 0 | 0 | 0 | 0 | 0 | 0 | 0 | 0 | 0 | 0 | 0 |
| | Jubilación parcial | 9 | 0 | 3 | 0 | 3 | 0 | 1 | 2 | 5 | 6 | 19 | 0 | 0 | 0 | 0 |
| | Relevo | 6 | 1 | 4 | 0 | 1 | 0 | 2 | 1 | 13 | 6 | 20 | 0 | 0 | 0 | 0 |
| | Jubilación 64 años | 2 | 0 | 1 | 0 | 0 | 0 | 0 | 0 | 4 | 0 | 13 | 1 | 0 | 0 | 0 |
| | Prácticas | 75 | 20 | 14 | 51 | 22 | 9 | 190 | 20 | 0 | 34 | 103 | 1 | 26 | 0 | 0 |
| | Formación | 125 | 5 | 85 | 8 | 1 | 4 | 24 | 42 | 16 | 12 | 5 | 1 | 27 | 0 | 0 |
| Otros contratos | 24 | 0 | 0 | 12 | 0 | 0 | 3 | 3 | 0 | 0 | 3 | 31 | 0 | 2 | 0 | |
| Subtotal temporal | 7.436 | 1.358 | 6.080 | 2.469 | 435 | 162 | 4.982 | 24.405 | 721 | 4.101 | 8.526 | 2.398 | 1.662 | 1.595 | 127 | |
| Conversión en indefinido | 679 | 55 | 411 | 99 | 86 | 22 | 336 | 433 | 4 | 206 | 275 | 76 | 151 | 8 | 3 | |
| Total mujeres | 9.184 | 1.528 | 7.293 | 2.917 | 656 | 251 | 5.820 | 25.254 | 750 | 4.488 | 9.002 | 2.579 | 2.110 | 4.127 | 137 | |

- G.- Comercio al por mayor y al por menor; reparación de vehículos de motor y moto**
H.- Transporte y almacenamiento
I.- Hostelería
J.- Información y comunicaciones
K.- Actividades financieras y de seguros
L.- Actividades inmobiliarias
M.- Actividades profesionales, científicas y técnicas
N.- Actividades administrativas y servicios auxiliares
O.- Administración pública y defensa; Seguridad
P.- Educación
Q.- Actividades sanitarias y de servicios sociales
R.- Actividades artísticas, recreativas y de entretenimiento
S.- Otros servicios
T.- Actividades de los hogares como empleadores
U.- Actividades de organizaciones y organismos

Tabla 3.- CONTRATACION SEGÚN SUBGRUPO DE OCUPACION POR SEXO Y MODALIDAD

| CONTRATACIONES | | TOTAL | A | B | C | D | E | F | G | H |
|--------------------------|------------------------------|----------------|--------------|---------------|---------------|---------------|--------------|---------------|---------------|---------------|
| Ambos sexos | Indefinido ordinario | 13.354 | 496 | 345 | 1.337 | 1.282 | 682 | 634 | 2.790 | 505 |
| | Indefinido fomento empleo | 687 | 18 | 15 | 51 | 108 | 54 | 53 | 164 | 50 |
| | Discapitados | 76 | 0 | 0 | 3 | 5 | 15 | 12 | 13 | 7 |
| | Discapitados en CEE | 17 | 0 | 0 | 1 | 0 | 9 | 0 | 0 | 0 |
| | <i>Subtotal indefinidos</i> | <i>14.134</i> | <i>514</i> | <i>360</i> | <i>1.392</i> | <i>1.395</i> | <i>760</i> | <i>699</i> | <i>2.967</i> | <i>562</i> |
| | Obra o servicio | 64.263 | 108 | 2.371 | 7.388 | 8.777 | 1.504 | 3.681 | 11.590 | 3.206 |
| | Event. circuns. producción | 58.287 | 131 | 1.895 | 1.217 | 4.351 | 2.604 | 2.655 | 17.273 | 3.809 |
| | Interinidad | 21.390 | 12 | 1.590 | 492 | 906 | 1.055 | 1.147 | 2.148 | 4.871 |
| | Temporal discapitados | 192 | 0 | 5 | 3 | 7 | 6 | 59 | 21 | 12 |
| | Temporal discapitados en CEE | 0 | 0 | 0 | 0 | 0 | 0 | 0 | 0 | 0 |
| | Jubilación parcial | 173 | 4 | 6 | 13 | 23 | 23 | 8 | 14 | 16 |
| | Relevo | 120 | 0 | 13 | 8 | 14 | 15 | 3 | 16 | 15 |
| | Jubilación 64 años | 35 | 0 | 3 | 1 | 9 | 5 | 0 | 7 | 7 |
| | Prácticas | 1.245 | 7 | 122 | 417 | 251 | 137 | 60 | 15 | 129 |
| | Formación | 802 | 0 | 0 | 14 | 32 | 55 | 31 | 397 | 30 |
| | Otros contratos | 265 | 6 | 5 | 82 | 165 | 0 | 1 | 1 | 0 |
| | <i>Subtotal temporal</i> | <i>146.772</i> | <i>268</i> | <i>6.010</i> | <i>9.635</i> | <i>14.535</i> | <i>5.404</i> | <i>7.645</i> | <i>31.482</i> | <i>12.095</i> |
| Conversión en indefinido | 6.451 | 27 | 330 | 502 | 736 | 562 | 556 | 1.408 | 349 | |
| Total ambos sexos | 167.357 | 809 | 6.700 | 11.529 | 16.666 | 6.726 | 8.900 | 35.857 | 13.006 | |
| Hombres | Indefinido ordinario | 6.545 | 376 | 128 | 887 | 811 | 270 | 197 | 1.481 | 176 |
| | Indefinido fomento empleo | 401 | 11 | 2 | 31 | 73 | 23 | 20 | 84 | 19 |
| | Discapitados | 47 | 0 | 0 | 3 | 3 | 8 | 4 | 10 | 6 |
| | Discapitados en CEE | 8 | 0 | 0 | 0 | 0 | 5 | 0 | 0 | 0 |
| | <i>Subtotal indefinidos</i> | <i>7.001</i> | <i>387</i> | <i>130</i> | <i>921</i> | <i>887</i> | <i>306</i> | <i>221</i> | <i>1.575</i> | <i>201</i> |
| | Obra o servicio | 38.567 | 66 | 916 | 4.372 | 4.512 | 645 | 1.185 | 5.959 | 1.379 |
| | Event. circuns. producción | 30.275 | 75 | 576 | 627 | 2.418 | 1.015 | 780 | 8.365 | 1.316 |
| | Interinidad | 8.064 | 5 | 286 | 125 | 335 | 436 | 244 | 679 | 1.704 |
| | Temporal discapitados | 108 | 0 | 2 | 2 | 5 | 5 | 32 | 9 | 8 |
| | Temporal discapitados en CEE | 0 | 0 | 0 | 0 | 0 | 0 | 0 | 0 | 0 |
| | Jubilación parcial | 119 | 4 | 0 | 7 | 17 | 15 | 4 | 8 | 7 |
| | Relevo | 59 | 0 | 6 | 2 | 7 | 4 | 0 | 11 | 4 |
| | Jubilación 64 años | 14 | 0 | 2 | 1 | 3 | 2 | 0 | 3 | 2 |
| | Prácticas | 630 | 3 | 40 | 228 | 173 | 65 | 12 | 9 | 4 |
| | Formación | 435 | 0 | 0 | 10 | 22 | 19 | 9 | 194 | 4 |
| | Otros contratos | 184 | 4 | 3 | 48 | 126 | 0 | 1 | 1 | 0 |
| | <i>Subtotal temporal</i> | <i>78.455</i> | <i>157</i> | <i>1.831</i> | <i>5.422</i> | <i>7.618</i> | <i>2.206</i> | <i>2.267</i> | <i>15.238</i> | <i>4.428</i> |
| Conversión en indefinido | 3.394 | 14 | 88 | 292 | 450 | 176 | 145 | 672 | 136 | |
| Total hombres | 88.850 | 558 | 2.049 | 6.635 | 8.955 | 2.688 | 2.633 | 17.485 | 4.765 | |
| Mujeres | Indefinido ordinario | 6.809 | 120 | 217 | 450 | 471 | 412 | 437 | 1.309 | 329 |
| | Indefinido fomento empleo | 286 | 7 | 13 | 20 | 35 | 31 | 33 | 80 | 31 |
| | Discapitados | 29 | 0 | 0 | 0 | 2 | 7 | 8 | 3 | 1 |
| | Discapitados en CEE | 9 | 0 | 0 | 1 | 0 | 4 | 0 | 0 | 0 |
| | <i>Subtotal indefinidos</i> | <i>7.133</i> | <i>127</i> | <i>230</i> | <i>471</i> | <i>508</i> | <i>454</i> | <i>478</i> | <i>1.392</i> | <i>361</i> |
| | Obra o servicio | 25.696 | 42 | 1.455 | 3.016 | 4.265 | 859 | 2.496 | 5.631 | 1.827 |
| | Event. circuns. producción | 28.012 | 56 | 1.319 | 590 | 1.933 | 1.589 | 1.875 | 8.908 | 2.493 |
| | Interinidad | 13.326 | 7 | 1.304 | 367 | 571 | 619 | 903 | 1.469 | 3.167 |
| | Temporal discapitados | 84 | 0 | 3 | 1 | 2 | 1 | 27 | 12 | 4 |
| | Temporal discapitados en CEE | 0 | 0 | 0 | 0 | 0 | 0 | 0 | 0 | 0 |
| | Jubilación parcial | 54 | 0 | 6 | 6 | 6 | 8 | 4 | 6 | 9 |
| | Relevo | 61 | 0 | 7 | 6 | 7 | 11 | 3 | 5 | 11 |
| | Jubilación 64 años | 21 | 0 | 1 | 0 | 6 | 3 | 0 | 4 | 5 |
| | Prácticas | 615 | 4 | 82 | 189 | 78 | 72 | 48 | 6 | 125 |
| | Formación | 367 | 0 | 0 | 4 | 10 | 36 | 22 | 203 | 26 |
| | Otros contratos | 81 | 2 | 2 | 34 | 39 | 0 | 0 | 0 | 0 |
| | <i>Subtotal temporal</i> | <i>68.317</i> | <i>111</i> | <i>4.179</i> | <i>4.213</i> | <i>6.917</i> | <i>3.198</i> | <i>5.378</i> | <i>16.244</i> | <i>7.667</i> |
| Conversión en indefinido | 3.057 | 13 | 242 | 210 | 286 | 386 | 411 | 736 | 213 | |
| Total mujeres | 78.507 | 251 | 4.651 | 4.894 | 7.711 | 4.038 | 6.267 | 18.372 | 8.241 | |

A.- Directores y gerentes.

B.- Técnicos y profesionales científicos e intelectuales de la actividad específica

C.- Otros técnicos y profesionales científicos e intelectuales

D.- Técnicos y profesionales de apoyo

E.- Empleados de oficina que no atienden al público

F.- Empleados de oficina que atienden al público

G.- Trabajadores de los servicios de restauración y comercio

Tabla 3.- CONTRATACION SEGÚN SUBGRUPO DE OCUPACION POR SEXO Y MODALIDAD

| CONTRATACIONES | | I | J | K | L | M | N | O | P | Q |
|--------------------------|--------------------------------|--------------|--------------|--------------|--------------|--------------|---------------|---------------|---------------|-----------|
| Ambos sexos | Indefinido ordinario | 174 | 18 | 355 | 361 | 109 | 447 | 3.452 | 366 | 1 |
| | Indefinido fomento empleo | 2 | 1 | 28 | 46 | 8 | 25 | 39 | 25 | 0 |
| | Discapacitados | 1 | 0 | 1 | 0 | 0 | 2 | 12 | 5 | 0 |
| | Discapacitados en CEE | 0 | 0 | 0 | 2 | 0 | 0 | 1 | 4 | 0 |
| | <i>Subtotal indefinidos</i> | <i>177</i> | <i>19</i> | <i>384</i> | <i>409</i> | <i>117</i> | <i>474</i> | <i>3.504</i> | <i>400</i> | <i>1</i> |
| | Obra o servicio | 2.139 | 153 | 6.280 | 2.540 | 1.127 | 1.306 | 6.054 | 6.036 | 3 |
| | Event. circuns. producción | 1.192 | 97 | 721 | 1.721 | 817 | 1.727 | 9.645 | 8.426 | 6 |
| | Interinidad | 394 | 39 | 116 | 229 | 159 | 565 | 6.300 | 1.365 | 2 |
| | Temporal discapacitados | 0 | 2 | 0 | 6 | 5 | 7 | 34 | 25 | 0 |
| | Temporal discapacitados en CEE | 0 | 0 | 0 | 0 | 0 | 0 | 0 | 0 | 0 |
| | Jubilación parcial | 1 | 1 | 5 | 10 | 7 | 7 | 18 | 17 | 0 |
| | Relevo | 1 | 2 | 2 | 7 | 2 | 3 | 14 | 5 | 0 |
| | Jubilación 64 años | 0 | 0 | 0 | 0 | 0 | 0 | 2 | 1 | 0 |
| | Prácticas | 0 | 0 | 11 | 83 | 4 | 6 | 3 | 0 | 0 |
| | Formación | 0 | 7 | 30 | 73 | 3 | 1 | 50 | 79 | 0 |
| | Otros contratos | 0 | 0 | 0 | 1 | 0 | 0 | 3 | 1 | 0 |
| | <i>Subtotal temporal</i> | <i>3.727</i> | <i>301</i> | <i>7.165</i> | <i>4.670</i> | <i>2.124</i> | <i>3.622</i> | <i>22.123</i> | <i>15.955</i> | <i>11</i> |
| Conversión en indefinido | 78 | 13 | 249 | 302 | 184 | 220 | 602 | 333 | 0 | |
| Total ambos sexos | 3.982 | 333 | 7.798 | 5.381 | 2.425 | 4.316 | 26.229 | 16.688 | 12 | |
| Hombres | Indefinido ordinario | 147 | 17 | 342 | 322 | 77 | 433 | 569 | 312 | 0 |
| | Indefinido fomento empleo | 2 | 1 | 26 | 38 | 3 | 25 | 20 | 23 | 0 |
| | Discapacitados | 1 | 0 | 1 | 0 | 0 | 2 | 4 | 5 | 0 |
| | Discapacitados en CEE | 0 | 0 | 0 | 1 | 0 | 0 | 0 | 2 | 0 |
| | <i>Subtotal indefinidos</i> | <i>150</i> | <i>18</i> | <i>369</i> | <i>361</i> | <i>80</i> | <i>460</i> | <i>593</i> | <i>342</i> | <i>0</i> |
| | Obra o servicio | 1.634 | 113 | 6.205 | 2.383 | 957 | 1.261 | 2.253 | 4.724 | 3 |
| | Event. circuns. producción | 805 | 87 | 667 | 1.472 | 621 | 1.653 | 3.314 | 6.479 | 5 |
| | Interinidad | 297 | 19 | 91 | 191 | 127 | 521 | 1.997 | 1.005 | 2 |
| | Temporal discapacitados | 0 | 2 | 0 | 5 | 0 | 6 | 9 | 23 | 0 |
| | Temporal discapacitados en CEE | 0 | 0 | 0 | 0 | 0 | 0 | 0 | 0 | 0 |
| | Jubilación parcial | 1 | 1 | 4 | 8 | 7 | 7 | 12 | 17 | 0 |
| | Relevo | 1 | 2 | 1 | 7 | 1 | 3 | 5 | 5 | 0 |
| | Jubilación 64 años | 0 | 0 | 0 | 0 | 0 | 0 | 0 | 1 | 0 |
| | Prácticas | 0 | 0 | 11 | 73 | 4 | 6 | 2 | 0 | 0 |
| | Formación | 0 | 6 | 30 | 67 | 1 | 1 | 12 | 60 | 0 |
| | Otros contratos | 0 | 0 | 0 | 0 | 0 | 0 | 1 | 0 | 0 |
| | <i>Subtotal temporal</i> | <i>2.738</i> | <i>230</i> | <i>7.009</i> | <i>4.206</i> | <i>1.718</i> | <i>3.458</i> | <i>7.605</i> | <i>12.314</i> | <i>10</i> |
| Conversión en indefinido | 66 | 12 | 242 | 275 | 134 | 214 | 211 | 267 | 0 | |
| Total hombres | 2.954 | 260 | 7.620 | 4.842 | 1.932 | 4.132 | 8.409 | 12.923 | 10 | |
| Mujeres | Indefinido ordinario | 27 | 1 | 13 | 39 | 32 | 14 | 2.883 | 54 | 1 |
| | Indefinido fomento empleo | 0 | 0 | 2 | 8 | 5 | 0 | 19 | 2 | 0 |
| | Discapacitados | 0 | 0 | 0 | 0 | 0 | 0 | 8 | 0 | 0 |
| | Discapacitados en CEE | 0 | 0 | 0 | 1 | 0 | 0 | 1 | 2 | 0 |
| | <i>Subtotal indefinidos</i> | <i>27</i> | <i>1</i> | <i>15</i> | <i>48</i> | <i>37</i> | <i>14</i> | <i>2.911</i> | <i>58</i> | <i>1</i> |
| | Obra o servicio | 505 | 40 | 75 | 157 | 170 | 45 | 3.801 | 1.312 | 0 |
| | Event. circuns. producción | 387 | 10 | 54 | 249 | 196 | 74 | 6.331 | 1.947 | 1 |
| | Interinidad | 97 | 20 | 25 | 38 | 32 | 44 | 4.303 | 360 | 0 |
| | Temporal discapacitados | 0 | 0 | 0 | 1 | 5 | 1 | 25 | 2 | 0 |
| | Temporal discapacitados en CEE | 0 | 0 | 0 | 0 | 0 | 0 | 0 | 0 | 0 |
| | Jubilación parcial | 0 | 0 | 1 | 2 | 0 | 0 | 6 | 0 | 0 |
| | Relevo | 0 | 0 | 1 | 0 | 1 | 0 | 9 | 0 | 0 |
| | Jubilación 64 años | 0 | 0 | 0 | 0 | 0 | 0 | 2 | 0 | 0 |
| | Prácticas | 0 | 0 | 0 | 10 | 0 | 0 | 1 | 0 | 0 |
| | Formación | 0 | 1 | 0 | 6 | 2 | 0 | 38 | 19 | 0 |
| | Otros contratos | 0 | 0 | 0 | 1 | 0 | 0 | 2 | 1 | 0 |
| | <i>Subtotal temporal</i> | <i>989</i> | <i>71</i> | <i>156</i> | <i>464</i> | <i>406</i> | <i>164</i> | <i>14.518</i> | <i>3.641</i> | <i>1</i> |
| Conversión en indefinido | 12 | 1 | 7 | 27 | 50 | 6 | 391 | 66 | 0 | |
| Total mujeres | 1.028 | 73 | 178 | 539 | 493 | 184 | 17.820 | 3.765 | 2 | |

H.- Trabajadores de los servicios de salud y el cuidado de personas

I.- Trabajadores de los servicios de protección y seguridad

J.- Trabaj. Cualific. del sector agrícola, ganadero, forestal y pesquero

K.- Trabaj. Cualific. de la construcción, excepto operadores de máquinas

L.- Trabaj. cualif. de industrias manufactureras, excep, operadores de instalaciones

M.- Operadores de instalaciones y maquinarias fijas y

N.- Conductores y operadores de maquinaria móvil.

O.- Trabajadores no cualificados en servicios

P.- Peones de agricul., pesca, construcc., ind.manufact

Q.- Ocupaciones militares

Tabla 4.- CONTRATACION SEGÚN DURACION POR SEXO Y MODALIDAD

| CONTRATACIONES | | Total | < de 6 días | 6-15 días | 16-30 días | 31-60 días | 61-90 días | 91-180 días | mas de 180 | Indeterm inado | Indefinid o |
|--------------------------|--------------------------------|---------------|--------------|---------------|---------------|---------------|---------------|--------------|---------------|----------------|---------------|
| Ambos sexos | Indefinido ordinario | 13.354 | | | | | | | | | 13.354 |
| | Indefinido fomento empleo | 687 | | | | | | | | | 687 |
| | Discapacitados | 76 | | | | | | | | | 76 |
| | Discapacitados en CEE | 17 | | | | | | | | | 17 |
| | <i>Subtotal indefinidos</i> | 14.134 | | | | | | | | | 14.134 |
| | Obra o servicio | 64.263 | 10.522 | 1.808 | 2.469 | 1.064 | 1.056 | 919 | 709 | 45.716 | 0 |
| | Event. circuns. producción | 58.287 | 16.995 | 6.378 | 7.283 | 7.050 | 12.262 | 7.392 | 866 | 61 | 0 |
| | Interinidad | 21.390 | 935 | 1.672 | 4.575 | 2.215 | 2.283 | 685 | 58 | 8.967 | 0 |
| | Temporal discapacitados | 192 | 0 | 0 | 2 | 3 | 2 | 2 | 183 | 0 | 0 |
| | Temporal discapacitados en CEE | 0 | 0 | 0 | 0 | 0 | 0 | 0 | 0 | 0 | 0 |
| | Jubilación parcial | 173 | 1 | 0 | 0 | 0 | 0 | 0 | 152 | 20 | 0 |
| | Relevo | 120 | 1 | 0 | 0 | 1 | 1 | 4 | 113 | 0 | 0 |
| | Jubilación 64 años | 35 | 0 | 0 | 0 | 1 | 0 | 0 | 32 | 2 | 0 |
| | Prácticas | 1.245 | 2 | 1 | 0 | 0 | 2 | 867 | 373 | 0 | 0 |
| | Formación | 802 | 0 | 2 | 1 | 0 | 0 | 123 | 676 | 0 | 0 |
| | Otros contratos | 265 | 63 | 11 | 2 | 0 | 0 | 97 | 72 | 20 | 0 |
| <i>Subtotal temporal</i> | 146.772 | 28.519 | 9.872 | 14.332 | 10.334 | 15.606 | 10.089 | 3.234 | 54.786 | 0 | |
| Conversión en indefinido | 6.451 | 0 | 0 | 0 | 0 | 0 | 0 | 0 | 0 | 6.451 | |
| Total ambos sexos | 167.357 | 28.519 | 9.872 | 14.332 | 10.334 | 15.606 | 10.089 | 3.234 | 54.786 | 20.585 | |
| Hombres | Indefinido ordinario | 6.545 | 0 | 0 | 0 | 0 | 0 | 0 | 0 | 0 | 6.545 |
| | Indefinido fomento empleo | 401 | 0 | 0 | 0 | 0 | 0 | 0 | 0 | 0 | 401 |
| | Discapacitados | 47 | 0 | 0 | 0 | 0 | 0 | 0 | 0 | 0 | 47 |
| | Discapacitados en CEE | 8 | 0 | 0 | 0 | 0 | 0 | 0 | 0 | 0 | 8 |
| | <i>Subtotal indefinidos</i> | 7.001 | 0 | 0 | 0 | 0 | 0 | 0 | 0 | 0 | 7.001 |
| | Obra o servicio | 38.567 | 6.113 | 732 | 966 | 513 | 561 | 477 | 410 | 28.795 | 0 |
| | Event. circuns. producción | 30.275 | 9.517 | 3.304 | 3.357 | 3.414 | 6.487 | 3.720 | 441 | 35 | 0 |
| | Interinidad | 8.064 | 434 | 644 | 1.957 | 967 | 733 | 252 | 19 | 3.058 | 0 |
| | Temporal discapacitados | 108 | 0 | 0 | 1 | 3 | 1 | 1 | 102 | 0 | 0 |
| | Temporal discapacitados en CEE | 0 | 0 | 0 | 0 | 0 | 0 | 0 | 0 | 0 | 0 |
| | Jubilación parcial | 119 | 0 | 0 | 0 | 0 | 0 | 0 | 105 | 14 | 0 |
| | Relevo | 59 | 0 | 0 | 0 | 0 | 1 | 3 | 55 | 0 | 0 |
| | Jubilación 64 años | 14 | 0 | 0 | 0 | 0 | 0 | 0 | 13 | 1 | 0 |
| | Prácticas | 630 | 2 | 1 | 0 | 0 | 0 | 446 | 181 | 0 | 0 |
| | Formación | 435 | 0 | 0 | 0 | 0 | 0 | 77 | 358 | 0 | 0 |
| | Otros contratos | 184 | 36 | 7 | 1 | 0 | 0 | 59 | 69 | 12 | 0 |
| <i>Subtotal temporal</i> | 78.455 | 16.102 | 4.688 | 6.282 | 4.897 | 7.783 | 5.035 | 1.753 | 31.915 | 0 | |
| Conversión en indefinido | 3.394 | 0 | 0 | 0 | 0 | 0 | 0 | 0 | 0 | 3.394 | |
| Total hombres | 88.850 | 16.102 | 4.688 | 6.282 | 4.897 | 7.783 | 5.035 | 1.753 | 31.915 | 10.395 | |
| Mujeres | Indefinido ordinario | 6.809 | 0 | 0 | 0 | 0 | 0 | 0 | 0 | 0 | 6.809 |
| | Indefinido fomento empleo | 286 | 0 | 0 | 0 | 0 | 0 | 0 | 0 | 0 | 286 |
| | Discapacitados | 29 | 0 | 0 | 0 | 0 | 0 | 0 | 0 | 0 | 29 |
| | Discapacitados en CEE | 9 | 0 | 0 | 0 | 0 | 0 | 0 | 0 | 0 | 9 |
| | <i>Subtotal indefinidos</i> | 7.133 | 0 | 0 | 0 | 0 | 0 | 0 | 0 | 0 | 7.133 |
| | Obra o servicio | 25.696 | 4.409 | 1.076 | 1.503 | 551 | 495 | 442 | 299 | 16.921 | 0 |
| | Event. circuns. producción | 28.012 | 7.478 | 3.074 | 3.926 | 3.636 | 5.775 | 3.672 | 425 | 26 | 0 |
| | Interinidad | 13.326 | 501 | 1.028 | 2.618 | 1.248 | 1.550 | 433 | 39 | 5.909 | 0 |
| | Temporal discapacitados | 84 | 0 | 0 | 1 | 0 | 1 | 1 | 81 | 0 | 0 |
| | Temporal discapacitados en CEE | 0 | 0 | 0 | 0 | 0 | 0 | 0 | 0 | 0 | 0 |
| | Jubilación parcial | 54 | 1 | 0 | 0 | 0 | 0 | 0 | 47 | 6 | 0 |
| | Relevo | 61 | 1 | 0 | 0 | 1 | 0 | 1 | 58 | 0 | 0 |
| | Jubilación 64 años | 21 | 0 | 0 | 0 | 1 | 0 | 0 | 19 | 1 | 0 |
| | Prácticas | 615 | 0 | 0 | 0 | 0 | 2 | 421 | 192 | 0 | 0 |
| | Formación | 367 | 0 | 2 | 1 | 0 | 0 | 46 | 318 | 0 | 0 |
| | Otros contratos | 81 | 27 | 4 | 1 | 0 | 0 | 38 | 3 | 8 | 0 |
| <i>Subtotal temporal</i> | 68.317 | 12.417 | 5.184 | 8.050 | 5.437 | 7.823 | 5.054 | 1.481 | 22.871 | 0 | |
| Conversión en indefinido | 3.057 | 0 | 0 | 0 | 0 | 0 | 0 | 0 | 0 | 3.057 | |
| Total mujeres | 78.507 | 12.417 | 5.184 | 8.050 | 5.437 | 7.823 | 5.054 | 1.481 | 22.871 | 10.190 | |

Tabla 5.- CONTRATACION SEGÚN GRUPOS DE EDAD POR SEXO Y MODALIDAD

| CONTRATACIONES | | Total | 16 - 19 | 20 - 24 | 25 - 29 | 30 - 34 | 35 - 39 | 40 - 44 | 45 - 49 | 50 - 54 | 55 - 59 | >=60 |
|----------------|--------------------------------|----------------|--------------|---------------|---------------|---------------|---------------|---------------|---------------|--------------|--------------|--------------|
| Ambos sexos | Indefinido ordinario | 13.354 | 272 | 1.358 | 2.313 | 2.574 | 2.271 | 1.750 | 1.214 | 882 | 462 | 258 |
| | Indefinido fomento empleo | 687 | 15 | 113 | 234 | 35 | 1 | 1 | 124 | 83 | 58 | 23 |
| | Discapacitados | 76 | 0 | 3 | 7 | 14 | 11 | 17 | 11 | 7 | 6 | 0 |
| | Discapacitados en CEE | 17 | 0 | 1 | 1 | 2 | 4 | 5 | 1 | 1 | 1 | 1 |
| | <i>Subtotal indefinidos</i> | <i>14.134</i> | <i>287</i> | <i>1.475</i> | <i>2.555</i> | <i>2.625</i> | <i>2.287</i> | <i>1.773</i> | <i>1.350</i> | <i>973</i> | <i>527</i> | <i>282</i> |
| | Obra o servicio | 64.263 | 2.083 | 11.862 | 12.081 | 10.664 | 8.945 | 7.298 | 5.059 | 3.572 | 1.784 | 915 |
| | Event. circuns. producción | 58.287 | 2.081 | 11.525 | 11.267 | 9.627 | 8.456 | 6.147 | 4.576 | 2.856 | 1.304 | 448 |
| | Interinidad | 21.390 | 358 | 3.235 | 3.771 | 3.224 | 3.060 | 2.627 | 2.263 | 1.700 | 866 | 286 |
| | Temporal discapacitados | 192 | 3 | 15 | 26 | 23 | 24 | 27 | 33 | 29 | 7 | 5 |
| | Temporal discapacitados en CEE | 0 | 0 | 0 | 0 | 0 | 0 | 0 | 0 | 0 | 0 | 0 |
| | Jubilación parcial | 173 | 0 | 0 | 0 | 0 | 0 | 0 | 0 | 0 | 0 | 173 |
| | Relevo | 120 | 1 | 13 | 20 | 16 | 16 | 20 | 16 | 11 | 6 | 1 |
| | Jubilación 64 años | 35 | 2 | 1 | 1 | 3 | 3 | 6 | 3 | 8 | 7 | 1 |
| | Prácticas | 1.245 | 49 | 564 | 512 | 68 | 23 | 10 | 11 | 5 | 0 | 3 |
| | Formación | 802 | 149 | 387 | 263 | 2 | 0 | 1 | 0 | 0 | 0 | 0 |
| | Otros contratos | 265 | 20 | 68 | 66 | 44 | 31 | 15 | 6 | 4 | 4 | 7 |
| | <i>Subtotal temporal</i> | <i>146.772</i> | <i>4.746</i> | <i>27.670</i> | <i>28.007</i> | <i>23.671</i> | <i>20.558</i> | <i>16.151</i> | <i>11.967</i> | <i>8.185</i> | <i>3.978</i> | <i>1.839</i> |
| | Conversión en indefinido | 6.451 | 62 | 818 | 1.588 | 1.326 | 1.025 | 671 | 480 | 270 | 151 | 60 |
| | Total ambos sexos | 167.357 | 5.095 | 29.963 | 32.150 | 27.622 | 23.870 | 18.595 | 13.797 | 9.428 | 4.656 | 2.181 |
| Hombres | Indefinido ordinario | 6.545 | 131 | 658 | 1.069 | 1.349 | 1.207 | 884 | 548 | 407 | 193 | 99 |
| | Indefinido fomento empleo | 401 | 5 | 60 | 123 | 17 | 1 | 1 | 78 | 50 | 48 | 18 |
| | Discapacitados | 47 | 0 | 3 | 1 | 9 | 8 | 11 | 7 | 5 | 3 | 0 |
| | Discapacitados en CEE | 8 | 0 | 0 | 1 | 1 | 1 | 3 | 0 | 0 | 1 | 1 |
| | <i>Subtotal indefinidos</i> | <i>7.001</i> | <i>136</i> | <i>721</i> | <i>1.194</i> | <i>1.376</i> | <i>1.217</i> | <i>899</i> | <i>633</i> | <i>462</i> | <i>245</i> | <i>118</i> |
| | Obra o servicio | 38.567 | 1.098 | 5.918 | 6.586 | 6.630 | 5.957 | 4.922 | 3.299 | 2.342 | 1.228 | 587 |
| | Event. circuns. producción | 30.275 | 1.074 | 5.613 | 5.586 | 5.337 | 4.821 | 3.281 | 2.260 | 1.393 | 659 | 251 |
| | Interinidad | 8.064 | 155 | 1.386 | 1.516 | 1.298 | 1.234 | 922 | 688 | 487 | 289 | 89 |
| | Temporal discapacitados | 108 | 1 | 6 | 12 | 14 | 14 | 18 | 23 | 15 | 3 | 2 |
| | Temporal discapacitados en CEE | 0 | 0 | 0 | 0 | 0 | 0 | 0 | 0 | 0 | 0 | 0 |
| | Jubilación parcial | 119 | 0 | 0 | 0 | 0 | 0 | 0 | 0 | 0 | 0 | 119 |
| | Relevo | 59 | 1 | 8 | 12 | 9 | 8 | 10 | 6 | 3 | 2 | 0 |
| | Jubilación 64 años | 14 | 2 | 1 | 1 | 1 | 0 | 2 | 0 | 3 | 4 | 0 |
| | Prácticas | 630 | 30 | 291 | 253 | 38 | 8 | 4 | 3 | 2 | 0 | 1 |
| | Formación | 435 | 96 | 203 | 134 | 1 | 0 | 1 | 0 | 0 | 0 | 0 |
| | Otros contratos | 184 | 13 | 46 | 42 | 32 | 19 | 15 | 4 | 4 | 4 | 5 |
| | <i>Subtotal temporal</i> | <i>78.455</i> | <i>2.470</i> | <i>13.472</i> | <i>14.142</i> | <i>13.360</i> | <i>12.061</i> | <i>9.175</i> | <i>6.283</i> | <i>4.249</i> | <i>2.189</i> | <i>1.054</i> |
| | Conversión en indefinido | 3.394 | 40 | 410 | 807 | 696 | 543 | 368 | 269 | 149 | 78 | 34 |
| | Total hombres | 88.850 | 2.646 | 14.603 | 16.143 | 15.432 | 13.821 | 10.442 | 7.185 | 4.860 | 2.512 | 1.206 |
| Mujeres | Indefinido ordinario | 6.809 | 141 | 700 | 1.244 | 1.225 | 1.064 | 866 | 666 | 475 | 269 | 159 |
| | Indefinido fomento empleo | 286 | 10 | 53 | 111 | 18 | 0 | 0 | 46 | 33 | 10 | 5 |
| | Discapacitados | 29 | 0 | 0 | 6 | 5 | 3 | 6 | 4 | 2 | 3 | 0 |
| | Discapacitados en CEE | 9 | 0 | 1 | 0 | 1 | 3 | 2 | 1 | 1 | 0 | 0 |
| | <i>Subtotal indefinidos</i> | <i>7.133</i> | <i>151</i> | <i>754</i> | <i>1.361</i> | <i>1.249</i> | <i>1.070</i> | <i>874</i> | <i>717</i> | <i>511</i> | <i>282</i> | <i>164</i> |
| | Obra o servicio | 25.696 | 985 | 5.944 | 5.495 | 4.034 | 2.988 | 2.376 | 1.760 | 1.230 | 556 | 328 |
| | Event. circuns. producción | 28.012 | 1.007 | 5.912 | 5.681 | 4.290 | 3.635 | 2.866 | 2.316 | 1.463 | 645 | 197 |
| | Interinidad | 13.326 | 203 | 1.849 | 2.255 | 1.926 | 1.826 | 1.705 | 1.575 | 1.213 | 577 | 197 |
| | Temporal discapacitados | 84 | 2 | 9 | 14 | 9 | 10 | 9 | 10 | 14 | 4 | 3 |
| | Temporal discapacitados en CEE | 0 | 0 | 0 | 0 | 0 | 0 | 0 | 0 | 0 | 0 | 0 |
| | Jubilación parcial | 54 | 0 | 0 | 0 | 0 | 0 | 0 | 0 | 0 | 0 | 54 |
| | Relevo | 61 | 0 | 5 | 8 | 7 | 8 | 10 | 10 | 8 | 4 | 1 |
| | Jubilación 64 años | 21 | 0 | 0 | 0 | 2 | 3 | 4 | 3 | 5 | 3 | 1 |
| | Prácticas | 615 | 19 | 273 | 259 | 30 | 15 | 6 | 8 | 3 | 0 | 2 |
| | Formación | 367 | 53 | 184 | 129 | 1 | 0 | 0 | 0 | 0 | 0 | 0 |
| | Otros contratos | 81 | 7 | 22 | 24 | 12 | 12 | 0 | 2 | 0 | 0 | 2 |
| | <i>Subtotal temporal</i> | <i>68.317</i> | <i>2.276</i> | <i>14.198</i> | <i>13.865</i> | <i>10.311</i> | <i>8.497</i> | <i>6.976</i> | <i>5.684</i> | <i>3.936</i> | <i>1.789</i> | <i>785</i> |
| | Conversión en indefinido | 3.057 | 22 | 408 | 781 | 630 | 482 | 303 | 211 | 121 | 73 | 26 |
| | Total mujeres | 78.507 | 2.449 | 15.360 | 16.007 | 12.190 | 10.049 | 8.153 | 6.612 | 4.568 | 2.144 | 975 |

Tabla 6.- CONTRATACION SEGÚN NIVEL FORMATIVO POR SEXO Y MODALIDAD

| CONTRATACIONES | | Total | NF1 | NF2 | NF3 | NF4 | NF5 | NF6 | NF7 | NF8 | NF9 | NF10 |
|--------------------------|--------------------------------|---------------|---------------|--------------|------------|---------------|---------------|---------------|---------------|--------------|--------------|--------------|
| Ambos sexos | Indefinido ordinario | 13.354 | 738 | 2.038 | 562 | 15 | 2.502 | 987 | 2.322 | 2.488 | 462 | 1.240 |
| | Indefinido fomento empleo | 687 | 28 | 103 | 13 | 1 | 174 | 82 | 135 | 117 | 34 | 0 |
| | Discapacitados | 76 | 8 | 9 | 4 | 0 | 18 | 9 | 17 | 9 | 2 | 0 |
| | Discapacitados en CEE | 17 | 0 | 1 | 0 | 0 | 5 | 2 | 3 | 6 | 0 | 0 |
| | Subtotal Indefinidos | 14.134 | 774 | 2.151 | 579 | 16 | 2.699 | 1.080 | 2.477 | 2.620 | 498 | 1.240 |
| | Obra o servicio | 64.263 | 4.189 | 8.520 | 2.398 | 31 | 14.769 | 6.555 | 19.592 | 6.401 | 1.306 | 502 |
| | Event. circuns. producción | 58.287 | 3.383 | 7.374 | 3.674 | 24 | 14.258 | 7.383 | 16.689 | 4.989 | 513 | 0 |
| | Interinidad | 21.390 | 1.897 | 2.788 | 1.221 | 38 | 5.020 | 3.596 | 3.820 | 2.670 | 340 | 0 |
| | Temporal discapacitados | 192 | 7 | 42 | 39 | 0 | 43 | 21 | 25 | 10 | 5 | 0 |
| | Temporal discapacitados en CEE | 0 | 0 | 0 | 0 | 0 | 0 | 0 | 0 | 0 | 0 | 0 |
| | Jubilación parcial | 173 | 13 | 32 | 14 | 1 | 23 | 23 | 44 | 21 | 2 | 0 |
| | Relevo | 120 | 7 | 6 | 5 | 0 | 20 | 22 | 29 | 27 | 4 | 0 |
| | Jubilación 64 años | 35 | 0 | 0 | 2 | 0 | 3 | 13 | 12 | 5 | 0 | 0 |
| | Prácticas | 1.245 | 0 | 3 | 1 | 0 | 1 | 472 | 4 | 646 | 118 | 0 |
| Formación | 802 | 22 | 148 | 67 | 3 | 347 | 61 | 131 | 20 | 3 | 0 | |
| Otros contratos | 265 | 32 | 71 | 7 | 0 | 11 | 15 | 107 | 20 | 2 | 0 | |
| Subtotal temporal | 146.772 | 9.550 | 18.984 | 7.428 | 97 | 34.495 | 18.161 | 40.453 | 14.809 | 2.293 | 502 | |
| Conversión en indefinido | 6.451 | 345 | 809 | 235 | 1 | 1.558 | 859 | 1.261 | 1.221 | 162 | 0 | |
| Total ambos sexos | 167.357 | 10.669 | 21.944 | 8.242 | 114 | 38.752 | 20.100 | 44.191 | 18.650 | 2.953 | 1.742 | |
| Hombres | Indefinido ordinario | 6.545 | 404 | 1.023 | 191 | 6 | 1.395 | 523 | 1.234 | 1.427 | 267 | 75 |
| | Indefinido fomento empleo | 401 | 17 | 65 | 8 | 0 | 104 | 46 | 82 | 63 | 16 | 0 |
| | Discapacitados | 47 | 7 | 4 | 4 | 0 | 14 | 6 | 9 | 2 | 1 | 0 |
| | Discapacitados en CEE | 8 | 0 | 0 | 0 | 0 | 2 | 1 | 1 | 4 | 0 | 0 |
| | Subtotal Indefinidos | 7.001 | 428 | 1.092 | 203 | 6 | 1.515 | 576 | 1.326 | 1.496 | 284 | 75 |
| | Obra o servicio | 38.567 | 3.039 | 6.200 | 1.638 | 19 | 9.437 | 4.141 | 10.622 | 2.921 | 504 | 46 |
| | Event. circuns. producción | 30.275 | 1.732 | 3.944 | 2.357 | 12 | 8.243 | 3.779 | 8.148 | 1.856 | 204 | 0 |
| | Interinidad | 8.064 | 659 | 1.127 | 672 | 10 | 2.231 | 977 | 1.650 | 649 | 89 | 0 |
| | Temporal discapacitados | 108 | 3 | 22 | 29 | 0 | 22 | 8 | 17 | 4 | 3 | 0 |
| | Temporal discapacitados en CEE | 0 | 0 | 0 | 0 | 0 | 0 | 0 | 0 | 0 | 0 | 0 |
| | Jubilación parcial | 119 | 10 | 28 | 13 | 1 | 16 | 12 | 26 | 12 | 1 | 0 |
| | Relevo | 59 | 6 | 5 | 2 | 0 | 14 | 9 | 14 | 7 | 2 | 0 |
| | Jubilación 64 años | 14 | 0 | 0 | 0 | 0 | 1 | 5 | 5 | 3 | 0 | 0 |
| | Prácticas | 630 | 0 | 2 | 1 | 0 | 1 | 259 | 3 | 312 | 52 | 0 |
| Formación | 435 | 14 | 81 | 40 | 3 | 182 | 34 | 71 | 9 | 1 | 0 | |
| Otros contratos | 184 | 31 | 50 | 7 | 0 | 7 | 8 | 66 | 13 | 2 | 0 | |
| Subtotal temporal | 78.455 | 5.494 | 11.459 | 4.759 | 45 | 20.154 | 9.232 | 20.622 | 5.786 | 858 | 46 | |
| Conversión en indefinido | 3.394 | 208 | 474 | 138 | 1 | 888 | 449 | 614 | 556 | 66 | 0 | |
| Total hombres | 88.850 | 6.130 | 13.025 | 5.100 | 52 | 22.557 | 10.257 | 22.562 | 7.838 | 1.208 | 121 | |
| Mujeres | Indefinido ordinario | 6.809 | 334 | 1.015 | 371 | 9 | 1.107 | 464 | 1.088 | 1.061 | 195 | 1.165 |
| | Indefinido fomento empleo | 286 | 11 | 38 | 5 | 1 | 70 | 36 | 53 | 54 | 18 | 0 |
| | Discapacitados | 29 | 1 | 5 | 0 | 0 | 4 | 3 | 8 | 7 | 1 | 0 |
| | Discapacitados en CEE | 9 | 0 | 1 | 0 | 0 | 3 | 1 | 2 | 2 | 0 | 0 |
| | Subtotal Indefinidos | 7.133 | 346 | 1.059 | 376 | 10 | 1.184 | 504 | 1.151 | 1.124 | 214 | 1.165 |
| | Obra o servicio | 25.696 | 1.150 | 2.320 | 760 | 12 | 5.332 | 2.414 | 8.970 | 3.480 | 802 | 456 |
| | Event. circuns. producción | 28.012 | 1.651 | 3.430 | 1.317 | 12 | 6.015 | 3.604 | 8.541 | 3.133 | 309 | 0 |
| | Interinidad | 13.326 | 1.238 | 1.661 | 549 | 28 | 2.789 | 2.619 | 2.170 | 2.021 | 251 | 0 |
| | Temporal discapacitados | 84 | 4 | 20 | 10 | 0 | 21 | 13 | 8 | 6 | 2 | 0 |
| | Temporal discapacitados en CEE | 0 | 0 | 0 | 0 | 0 | 0 | 0 | 0 | 0 | 0 | 0 |
| | Jubilación parcial | 54 | 3 | 4 | 1 | 0 | 7 | 11 | 18 | 9 | 1 | 0 |
| | Relevo | 61 | 1 | 1 | 3 | 0 | 6 | 13 | 15 | 20 | 2 | 0 |
| | Jubilación 64 años | 21 | 0 | 0 | 2 | 0 | 2 | 8 | 7 | 2 | 0 | 0 |
| | Prácticas | 615 | 0 | 1 | 0 | 0 | 0 | 213 | 1 | 334 | 66 | 0 |
| Formación | 367 | 8 | 67 | 27 | 0 | 165 | 27 | 60 | 11 | 2 | 0 | |
| Otros contratos | 81 | 1 | 21 | 0 | 0 | 4 | 7 | 41 | 7 | 0 | 0 | |
| Subtotal temporal | 68.317 | 4.056 | 7.525 | 2.669 | 52 | 14.341 | 8.929 | 19.831 | 9.023 | 1.435 | 456 | |
| Conversión en indefinido | 3.057 | 137 | 335 | 97 | 0 | 670 | 410 | 647 | 665 | 96 | 0 | |
| Total mujeres | 78.507 | 4.539 | 8.919 | 3.142 | 62 | 16.195 | 9.843 | 21.629 | 10.812 | 1.745 | 1.621 | |

NF 1 Sin estudios
 NF 2 E.Primarios o equiv
 NF 3 Certificado Escolaridad
 NF 4 F.P.I o equiv.
 NF 5 Graduado esc. o equiv.

NF 6 F.P.II o equiv.
 NF 7 ESO/Bachiller o equivalente
 NF 8 Tit. Universitaria G.M.
 NF 9 Tit. Universitaria G.S.
 NF10 Desconocido

Tabla 7.- CONTRATACION REGISTRADA POR COMUNIDADES AUTONOMAS

| JULIO 2013 | DATOS ABSOLUTOS MES | CONTRATACIONES | | | | |
|-----------------------|------------------------|----------------|--------------|------------------|------------------|---------------|
| | | Indefinidos | | | Temporales | |
| | | Absoluto | % Total CCAA | % Total Nacional | Absoluto | % total |
| Andalucía | 308.438 | 10.162 | 3,29% | 10,55% | 298.276 | 96,71% |
| Aragón | 45.295 | 2.452 | 5,41% | 2,55% | 42.843 | 94,59% |
| Asturias | 28.837 | 1.487 | 5,16% | 1,54% | 27.350 | 94,84% |
| Baleares | 40.426 | 2.885 | 7,14% | 2,99% | 37.541 | 92,86% |
| Canarias | 59.144 | 5.167 | 8,74% | 5,36% | 53.977 | 91,26% |
| Cantabria | 20.850 | 1.139 | 5,46% | 1,18% | 19.711 | 94,54% |
| Castilla la Mancha | 65.268 | 2.973 | 4,56% | 3,09% | 62.295 | 95,44% |
| Castilla - León | 73.359 | 3.950 | 5,38% | 4,10% | 69.409 | 94,62% |
| Cataluña | 242.810 | 21.382 | 8,81% | 22,19% | 221.428 | 91,19% |
| Comunidad Valenciana | 143.975 | 9.390 | 6,52% | 9,75% | 134.585 | 93,48% |
| Extremadura | 52.286 | 1.337 | 2,56% | 1,39% | 50.949 | 97,44% |
| Galicia | 84.295 | 4.803 | 5,70% | 4,99% | 79.492 | 94,30% |
| Madrid | 167.357 | 20.585 | 12,30% | 21,37% | 146.772 | 87,70% |
| Murcia | 64.445 | 3.393 | 5,26% | 3,52% | 61.052 | 94,74% |
| Navarra | 26.647 | 977 | 3,67% | 1,01% | 25.670 | 96,33% |
| País Vasco | 68.873 | 3.421 | 4,97% | 3,55% | 65.452 | 95,03% |
| Rioja, La | 10.245 | 526 | 5,13% | 0,55% | 9.719 | 94,87% |
| Ceuta | 2.073 | 119 | 5,74% | 0,12% | 1.954 | 94,26% |
| Melilla | 1.489 | 125 | 8,39% | 0,13% | 1.364 | 91,61% |
| Extranjero | 1.229 | 65 | 5,29% | 0,07% | 1.164 | 94,71% |
| TOTAL NACIONAL | 1.507.341 | 96.338 | 6,39% | 100,00% | 1.411.003 | 93,61% |

Tabla 8.- CONTRATACION EXTRANJEROS SEGÚN NACIONALIDAD

| CONTRATACIONES | GRUPOS DE EDAD | | | | | | SECTORES | | | | |
|----------------|---------------------------|---------------|--------------|--------------|---------------|--------------|-------------------|------------|------------|--------------|---------------|
| | Total | <25 | 25-29 | 30-44 | 45-54 | >=55 | Agricult. y Pesca | Industria | Construcc. | Servicios | |
| Ambos sexos | Espacio Económico Europeo | 9.329 | 1.316 | 1.853 | 4.644 | 1.251 | 265 | 92 | 361 | 1.638 | 7.238 |
| | Resto Europa | 1.774 | 210 | 295 | 870 | 308 | 91 | 3 | 36 | 368 | 1.367 |
| | Africa oriental | 44 | 3 | 6 | 30 | 3 | 2 | 1 | 0 | 1 | 42 |
| | Africa central | 153 | 17 | 28 | 93 | 10 | 5 | 2 | 4 | 8 | 139 |
| | Africa septentrional | 2.348 | 308 | 423 | 1.378 | 202 | 37 | 53 | 83 | 402 | 1.810 |
| | Africa meridional | 3 | 0 | 0 | 3 | 0 | 0 | 0 | 0 | 1 | 2 |
| | Africa occidental | 982 | 92 | 117 | 678 | 87 | 8 | 42 | 26 | 158 | 756 |
| | Caribe | 1.948 | 285 | 357 | 996 | 270 | 40 | 1 | 24 | 106 | 1.817 |
| | América central | 557 | 36 | 134 | 317 | 60 | 10 | 2 | 4 | 15 | 536 |
| | América del norte | 120 | 15 | 25 | 53 | 15 | 12 | 0 | 1 | 1 | 118 |
| | América del sur | 12.016 | 1.419 | 1.892 | 6.432 | 1.943 | 330 | 15 | 228 | 1.450 | 10.323 |
| | Asia occidental | 163 | 26 | 26 | 68 | 36 | 7 | 0 | 4 | 14 | 145 |
| | Asia oriental | 1.447 | 334 | 311 | 602 | 179 | 21 | 0 | 97 | 26 | 1.324 |
| | Asia central-meridional | 423 | 75 | 55 | 246 | 43 | 4 | 14 | 6 | 10 | 393 |
| | Asia sudoriental | 429 | 36 | 55 | 249 | 65 | 24 | 1 | 3 | 1 | 424 |
| | Oceanía | 32 | 4 | 10 | 13 | 3 | 2 | 1 | 1 | 1 | 29 |
| | Otros | 20 | 1 | 2 | 11 | 5 | 1 | 0 | 0 | 1 | 19 |
| | Total | 31.788 | 4.177 | 5.589 | 16.683 | 4.480 | 859 | 227 | 878 | 4.201 | 26.482 |
| Hombres | Espacio Económico Europeo | 5.320 | 654 | 990 | 2.826 | 719 | 131 | 71 | 251 | 1.589 | 3.409 |
| | Resto Europa | 747 | 81 | 100 | 378 | 149 | 39 | 2 | 25 | 354 | 366 |
| | Africa oriental | 31 | 3 | 3 | 23 | 1 | 1 | 1 | 0 | 1 | 29 |
| | Africa central | 98 | 9 | 15 | 68 | 4 | 2 | 2 | 0 | 7 | 89 |
| | Africa septentrional | 1.755 | 196 | 320 | 1.062 | 149 | 28 | 52 | 77 | 392 | 1.234 |
| | Africa meridional | 2 | 0 | 0 | 2 | 0 | 0 | 0 | 0 | 1 | 1 |
| | Africa occidental | 810 | 60 | 81 | 591 | 71 | 7 | 42 | 19 | 157 | 592 |
| | Caribe | 933 | 137 | 159 | 481 | 137 | 19 | 1 | 19 | 101 | 812 |
| | América central | 152 | 12 | 40 | 89 | 7 | 4 | 2 | 1 | 14 | 135 |
| | América del norte | 57 | 4 | 11 | 27 | 9 | 6 | 0 | 1 | 1 | 55 |
| | América del sur | 5.849 | 675 | 859 | 3.240 | 924 | 151 | 13 | 168 | 1.405 | 4.263 |
| | Asia occidental | 92 | 16 | 21 | 39 | 11 | 5 | 0 | 2 | 13 | 77 |
| | Asia oriental | 838 | 152 | 173 | 389 | 110 | 14 | 0 | 49 | 26 | 763 |
| | Asia central-meridional | 371 | 59 | 45 | 228 | 35 | 4 | 13 | 6 | 10 | 342 |
| | Asia sudoriental | 183 | 19 | 21 | 114 | 24 | 5 | 1 | 2 | 0 | 180 |
| | Oceanía | 14 | 3 | 4 | 4 | 1 | 2 | 1 | 1 | 1 | 11 |
| | Otros | 10 | 1 | 0 | 3 | 5 | 1 | 0 | 0 | 0 | 10 |
| | Total | 17.262 | 2.081 | 2.842 | 9.564 | 2.356 | 419 | 201 | 621 | 4.072 | 12.368 |
| Mujeres | Espacio Económico Europeo | 4.009 | 662 | 863 | 1.818 | 532 | 134 | 21 | 110 | 49 | 3.829 |
| | Resto Europa | 1.027 | 129 | 195 | 492 | 159 | 52 | 1 | 11 | 14 | 1.001 |
| | Africa oriental | 13 | 0 | 3 | 7 | 2 | 1 | 0 | 0 | 0 | 13 |
| | Africa central | 55 | 8 | 13 | 25 | 6 | 3 | 0 | 4 | 1 | 50 |
| | Africa septentrional | 593 | 112 | 103 | 316 | 53 | 9 | 1 | 6 | 10 | 576 |
| | Africa meridional | 1 | 0 | 0 | 1 | 0 | 0 | 0 | 0 | 0 | 1 |
| | Africa occidental | 172 | 32 | 36 | 87 | 16 | 1 | 0 | 7 | 1 | 164 |
| | Caribe | 1.015 | 148 | 198 | 515 | 133 | 21 | 0 | 5 | 5 | 1.005 |
| | América central | 405 | 24 | 94 | 228 | 53 | 6 | 0 | 3 | 1 | 401 |
| | América del norte | 63 | 11 | 14 | 26 | 6 | 6 | 0 | 0 | 0 | 63 |
| | América del sur | 6.167 | 744 | 1.033 | 3.192 | 1.019 | 179 | 2 | 60 | 45 | 6.060 |
| | Asia occidental | 71 | 10 | 5 | 29 | 25 | 2 | 0 | 2 | 1 | 68 |
| | Asia oriental | 609 | 182 | 138 | 213 | 69 | 7 | 0 | 48 | 0 | 561 |
| | Asia central-meridional | 52 | 16 | 10 | 18 | 8 | 0 | 1 | 0 | 0 | 51 |
| | Asia sudoriental | 246 | 17 | 34 | 135 | 41 | 19 | 0 | 1 | 1 | 244 |
| | Oceanía | 18 | 1 | 6 | 9 | 2 | 0 | 0 | 0 | 0 | 18 |
| | Otros | 10 | 0 | 2 | 8 | 0 | 0 | 0 | 0 | 1 | 9 |
| | Total | 14.526 | 2.096 | 2.747 | 7.119 | 2.124 | 440 | 26 | 257 | 129 | 14.114 |

