

## I CROSS DEL PROFESOR



La Consejería de Educación de la Comunidad de Madrid, el Ayuntamiento de Boadilla del Monte y la Federación de Atletismo de Madrid, organizan, en el Monte de Boadilla, el "I CROSS DEL PROFESOR".

Podrán participar en esta competición todos los profesores de educación infantil, primaria y secundaria de los colegios e institutos de la Comunidad de Madrid.

**Fecha de celebración:** viernes 25 de abril de 2008 a las 17:30 horas.

La recepción de participantes se realizará desde las 16:00 hasta las 17:15 horas. Cada centro designará un capitán que será la persona de contacto con la organización.

El centro se hará responsable de la veracidad de los datos de los participantes.

Distancia: 7.000 metros (dos vueltas a un circuito de 3.500 metros)

La prueba estará supervisada por la dirección técnica de la Federación de Atletismo de Madrid.

### Categorías:

Masculina:

Femenina:

Hasta 34 años.

Hasta 34 años.

De 35 a 49 años.

De 35 a 49 años.

A partir de 50 años.

A partir de 50 años.

### Clasificación por centros:

Puntuarán para esta clasificación, los tres primeros clasificados de cada colegio o instituto.

Se otorgará un premio en material deportivo al centro escolar mejor clasificado.

### Clasificación individual:

Trofeo para los tres primeros corredores de la clasificación individual masculina de cada categoría.

Trofeo para las tres primeras corredoras de la clasificación individual femenina de cada categoría.

### Premio a la participación:

Este premio, consistente en material deportivo, se otorgará al centro con mayor número de participantes que hayan terminado la carrera.

### Organización:

La organización no se responsabiliza de los daños que pudieran causar o causarse los atletas participantes en la competición.

El hecho de participar en esta carrera, supone la aceptación de este reglamento.

Existe un Comité de Competición con plenos poderes para decidir sobre cualquier incidencia que pudiera producirse y que no esté contemplada en el reglamento.

**25 de Abril de 2008**



# I CROSS DEL PROFESOR



## INSCRIPCIONES

Las inscripciones se podrán realizar hasta el 11 de abril, a través de la página web [www.educa.madrid.org](http://www.educa.madrid.org)

## RECORRIDO

La carrera se celebrará en el Monte de Boadilla.  
La salida, debidamente señalizada, estará situada aproximadamente a 300 metros de las Piscinas del Complejo Deportivo Municipal.  
(Carretera Boadilla a Pozuelo, km 2,500)  
Se darán dos vueltas a un circuito de 3.500 metros.

**Abrirá la carrera un destacado atleta olímpico español**

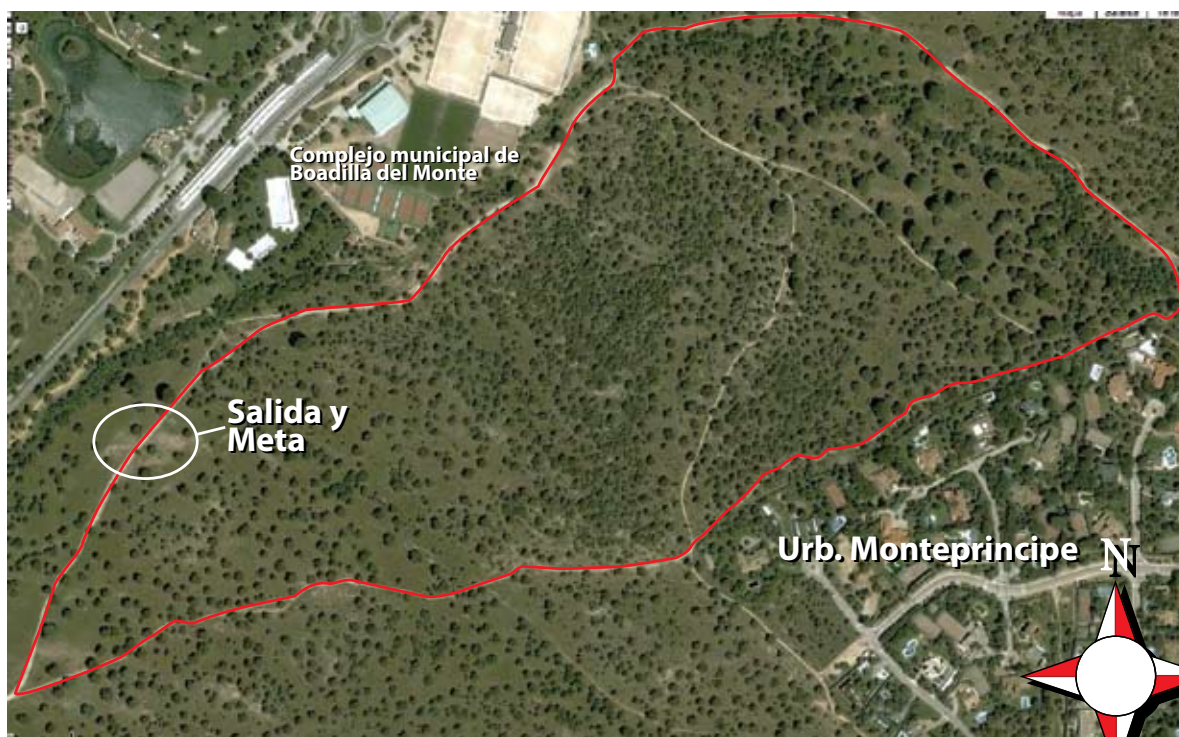

25 de Abril de 2008

