

## 6 PLANOS

PLANO N.º 1. PLANO DE SITUACIÓN

PLANO N.º 2. PLANTA GENERAL. DISTRIBUCIÓN DE HOJAS.

PLANO 2.1. DETALLE. HOJAS (4 hojas).

PLANO N.º 3. ESPACIOS PROTEGIDOS.

PLANO N.º 4. NORMAS SUBSIDIARIAS DE PLANEAMIENTO DE SEVILLA LA NUEVA 2.001. CLASIFICACIÓN DE SUELO.

PLANO N.º 5. P.G.O.U DEL MUNICIPIO DE VILLAVICIOSA DE ODÓN 1.999. CLASIFICACIÓN DE SUELO.

PLANO N.º 6. P.G.O.U DEL MUNICIPIO DE NAVALCARNERO 2.009. CLASIFICACIÓN DE SUELO.

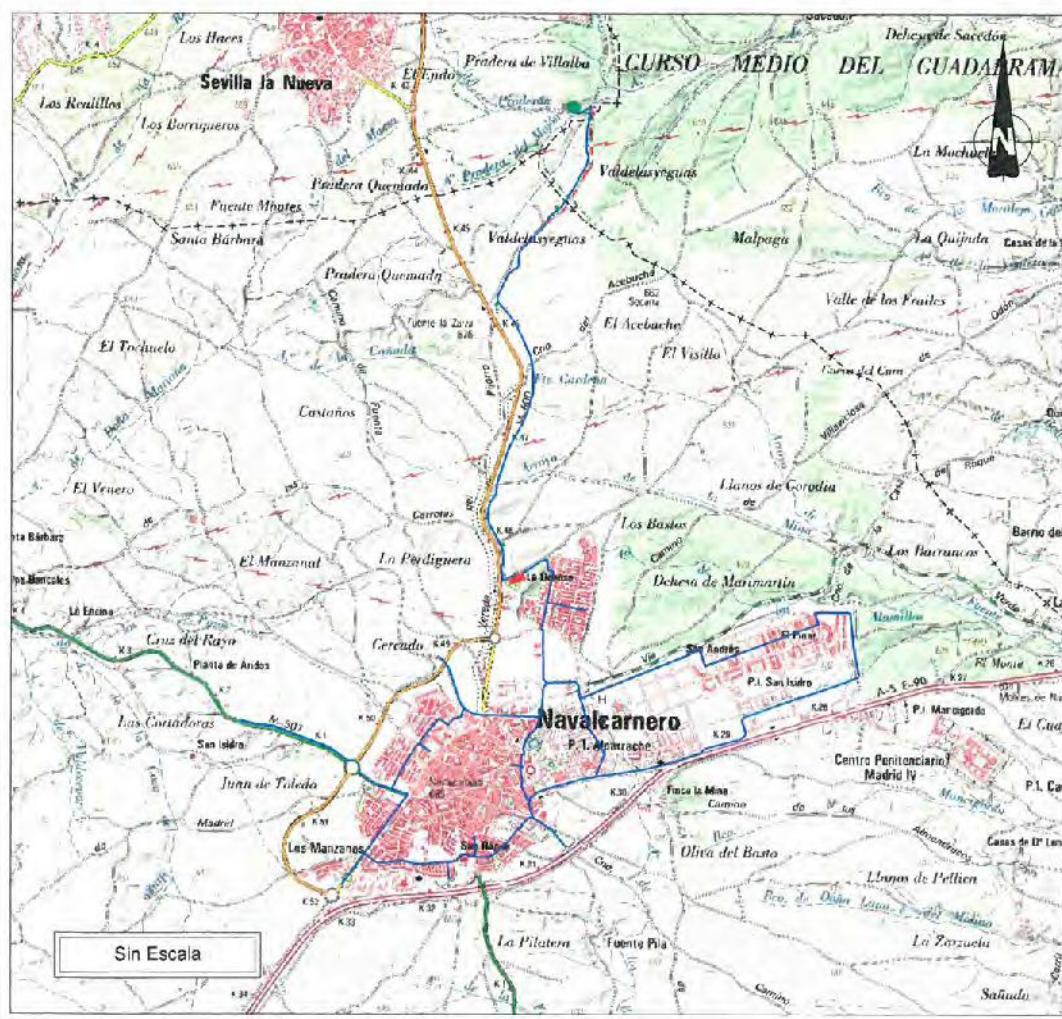
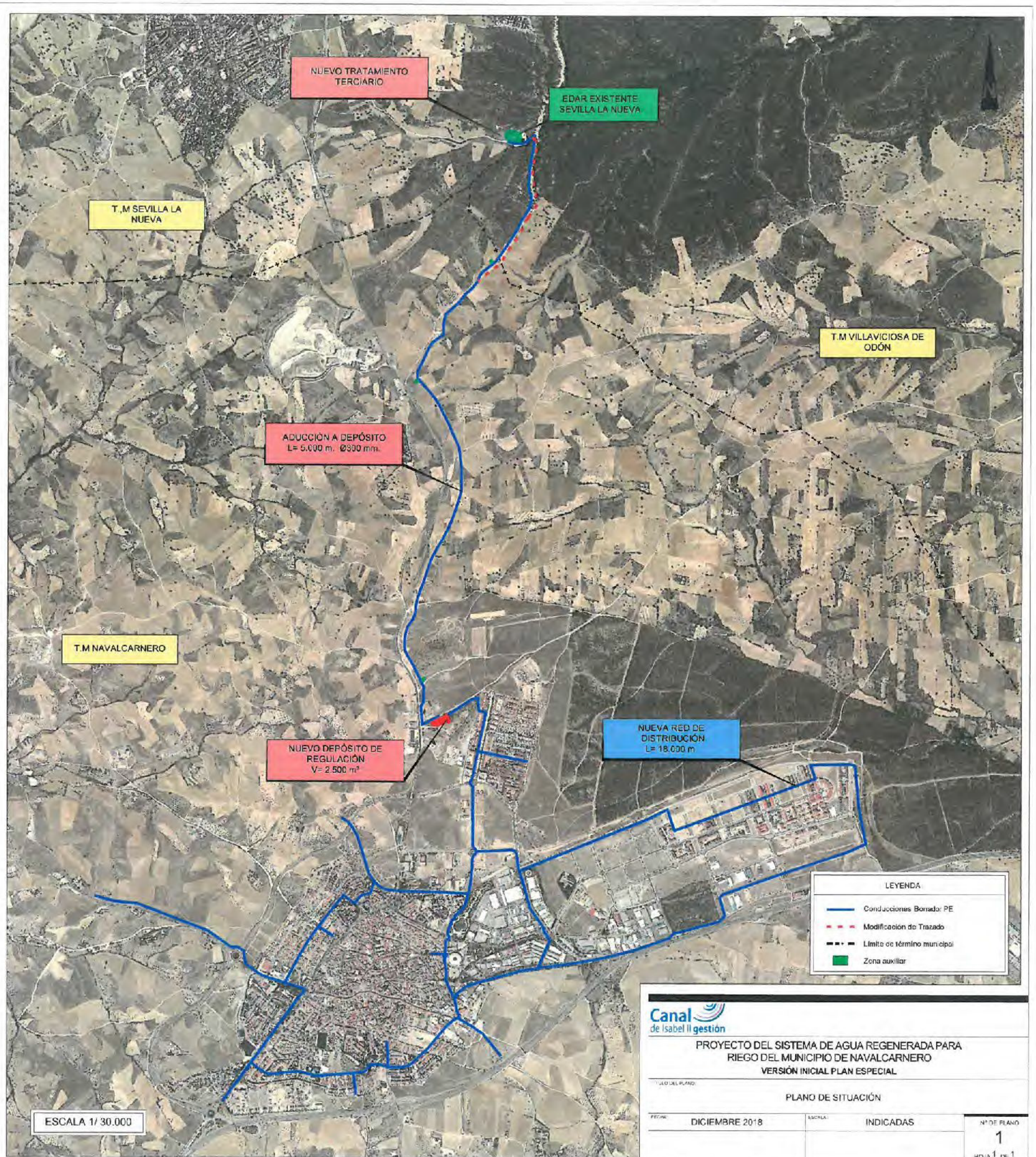
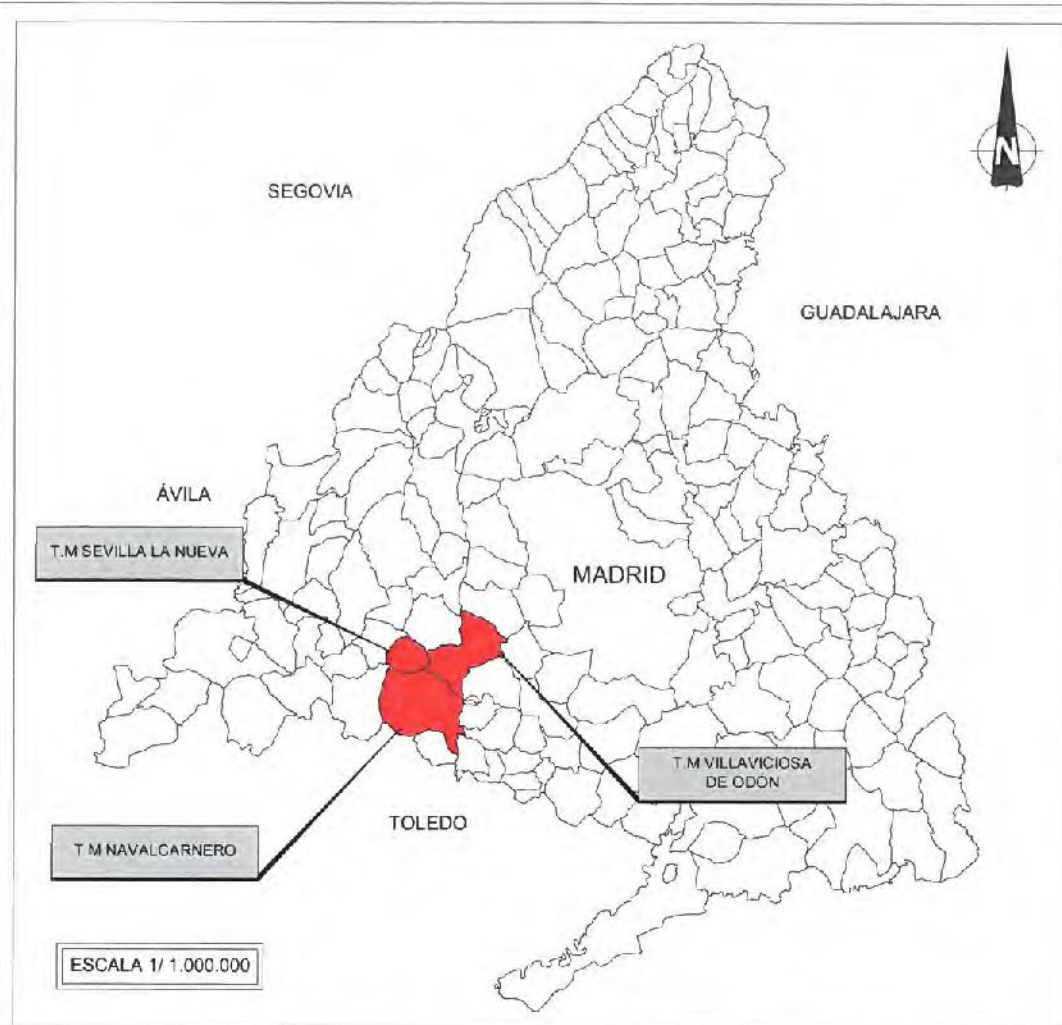

LEYENDA

	Conducciones Borrado: PE
	Modificación de Trazado
	Límite de término municipal
	Zona auxiliar

**Canal de Isabel II gestión**

**PROYECTO DEL SISTEMA DE AGUA REGENERADA PARA RIEGO DEL MUNICIPIO DE NAVALCARNERO**  
**VERSIÓN INICIAL PLAN ESPECIAL**

TÍTULO DEL PLANO: PLANO DE SITUACIÓN

FECHA: DICIEMBRE 2018	ESCALA: INDICADAS	Nº DE PLANO: 1
		H.O.J.A 1 DE 1

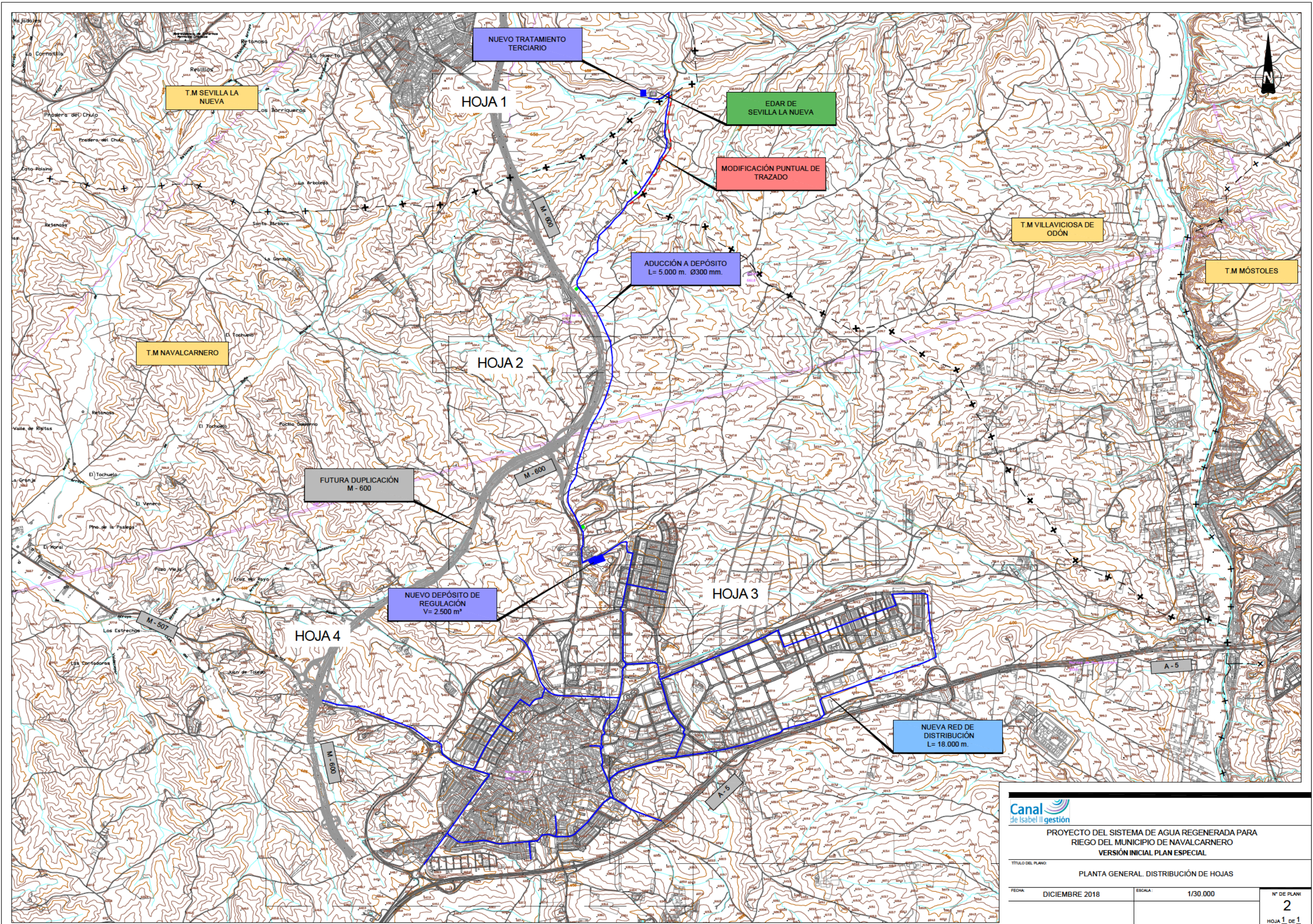

		
<b>PROYECTO DEL SISTEMA DE AGUA REGENERADA PARA RIEGO DEL MUNICIPIO DE NAVALCARNERO</b> VERSIÓN INICIAL PLAN ESPECIAL		
TÍTULO DEL PLANO:		
PLANTA GENERAL. DISTRIBUCIÓN DE HOJAS		
FECHA:	ESCALA:	Nº DE PLANO:
DICIEMBRE 2018	1/30.000	2
		HOJA 1 DE 1

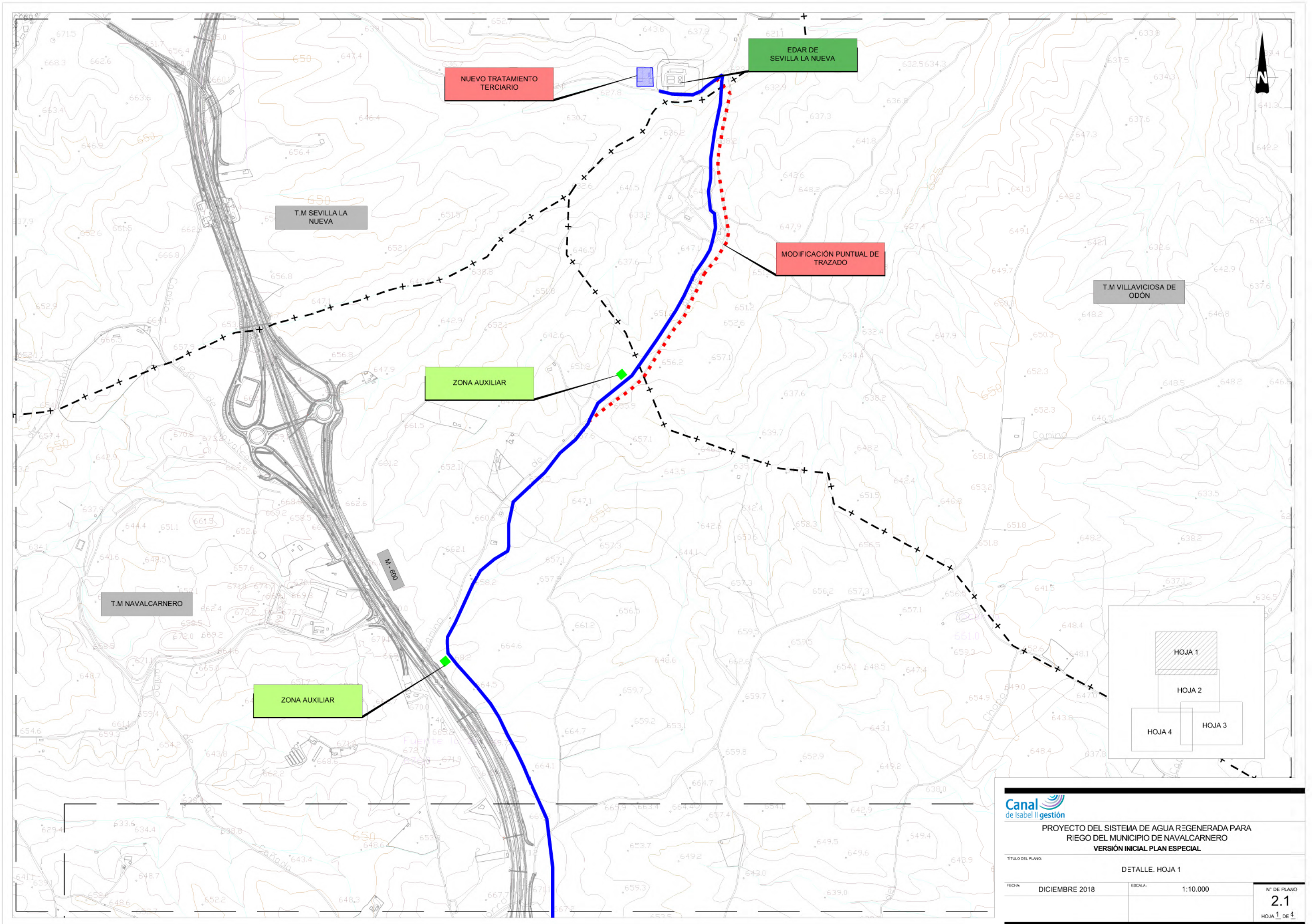

<b>PROYECTO DEL SISTEMA DE AGUA REGENERADA PARA RIEGO DEL MUNICIPIO DE NAVALCARNERO</b> <b>VERSIÓN INICIAL PLAN ESPECIAL</b>			
TÍTULO DEL PLANO:		DETALLE. HOJA 1	
FECHA:	DICIEMBRE 2018	ESCALA:	1:10.000
			<b>Nº DE PLANO</b> <b>2.1</b> HOJA 1 DE 4

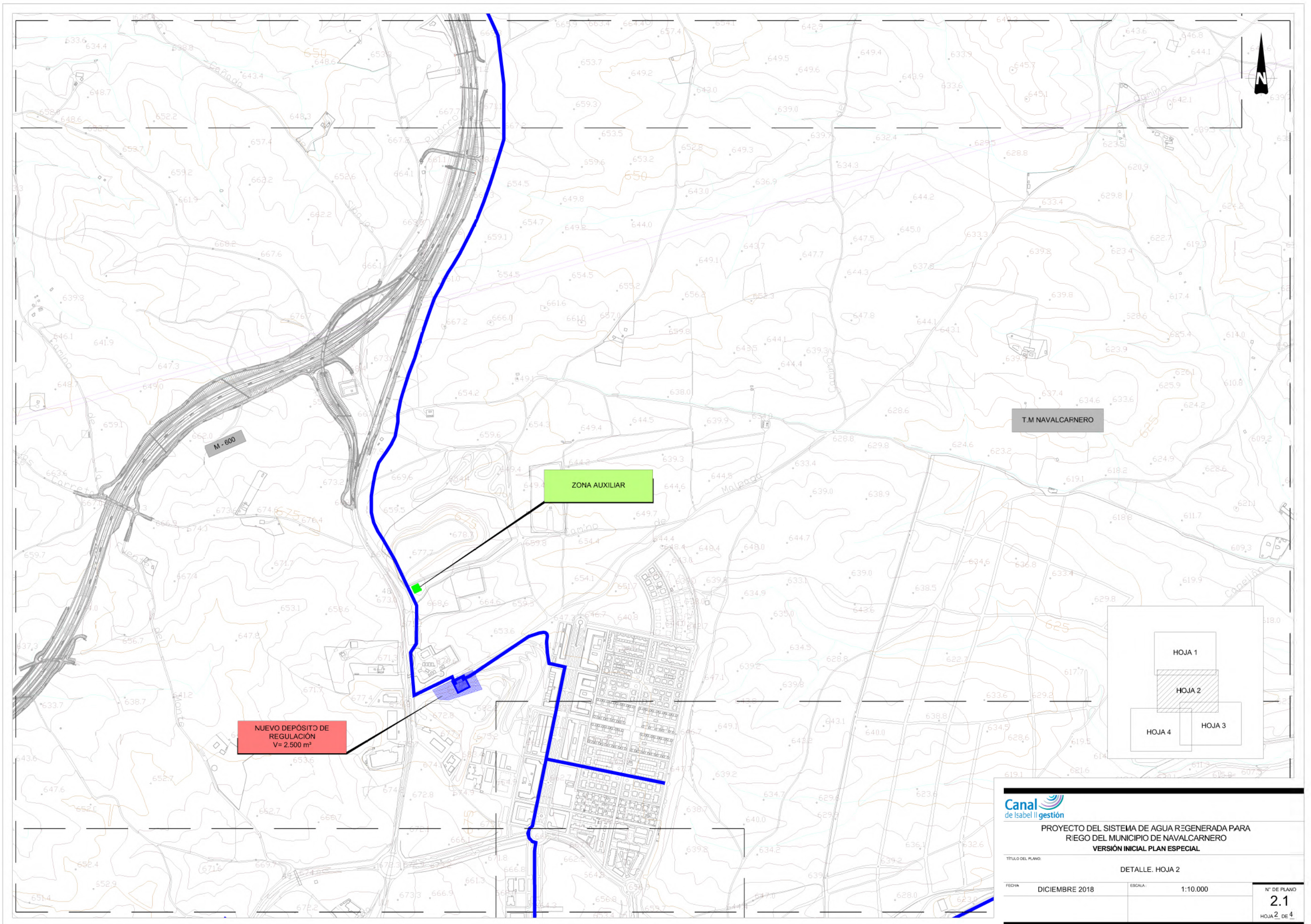

**PROYECTO DEL SISTEMA DE AGUA REGENERADA PARA RIEGO DEL MUNICIPIO DE NAVALCARNERO**  
**VERSIÓN INICIAL PLAN ESPECIAL**

TÍTULO DEL PLANO: **DETALLE. HOJA 2**

FECHA: <b>DICIEMBRE 2018</b>	ESCALA: <b>1:10.000</b>	Nº DE PLANO: <b>2.1</b>
		HOJA 2 DE 4

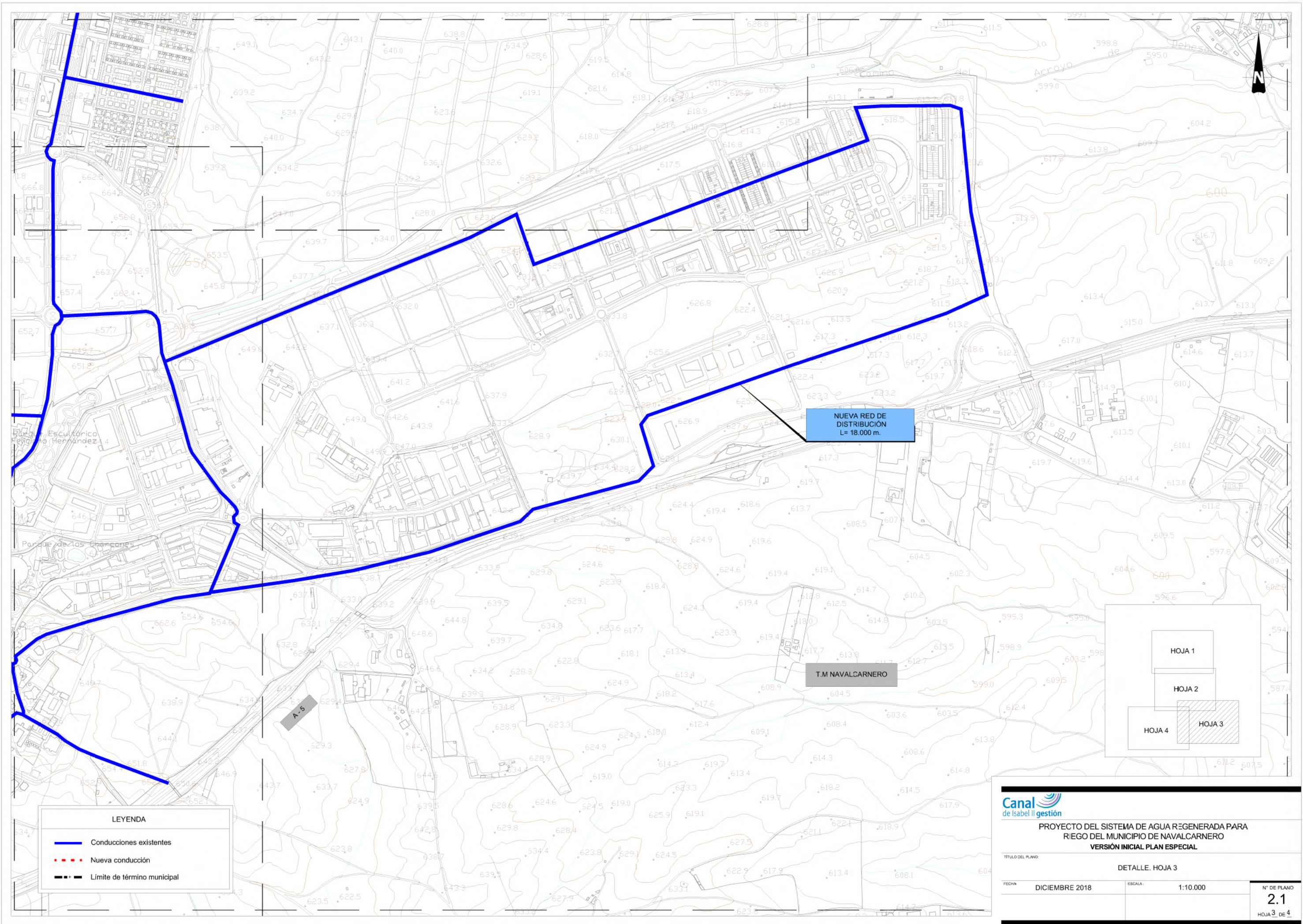

NUEVA RED DE DISTRIBUCIÓN  
L= 18.000 m.

T.M NAVALCARNERO

A-5

**LEYENDA**

- Conducciones existentes
- - - Nueva conducción
- Límite de término municipal

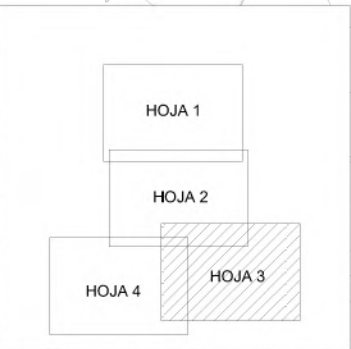

**Canal de Isabel II gestión**

**PROYECTO DEL SISTEMA DE AGUA REGENERADA PARA RIEGO DEL MUNICIPIO DE NAVALCARNERO**  
**VERSIÓN INICIAL PLAN ESPECIAL**

TÍTULO DEL PLANO: **DETALLE. HOJA 3**

FECHA: <b>DICIEMBRE 2018</b>	ESCALA: <b>1:10.000</b>	Nº DE PLANO: <b>2.1</b>
		HOJA 3 DE 4

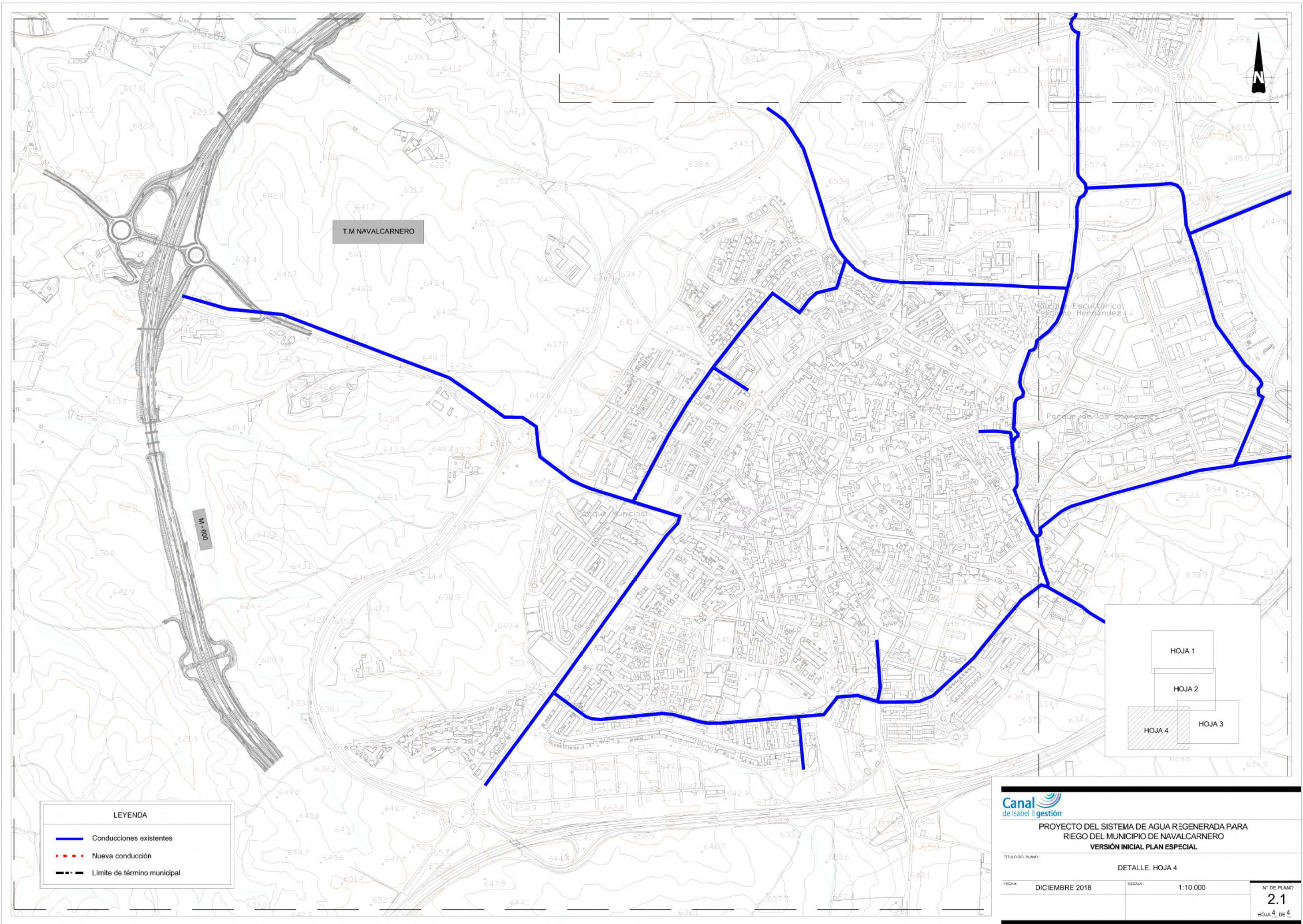

T.M. NAVALCARNERO

M-600

LEYENDA	
	Conducciones existentes
	Nueva conducción
	Límite de término municipal

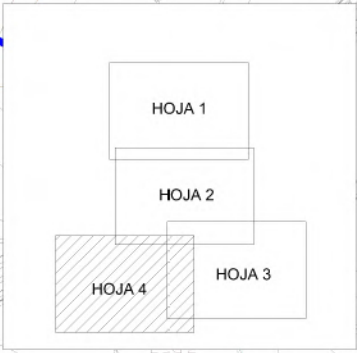

PROYECTO DEL SISTEMA DE AGUA REGENERADA PARA RIEGO DEL MUNICIPIO DE NAVALCARNERO  
 VERSIÓN INICIAL PLAN ESPECIAL

TÍTULO DEL PLANO:	DETALLE. HOJA 4	
FECHA:	DICIEMBRE 2018	ESCALA: 1:10.000
Nº DE PLANO:	2.1	
	HOJA 4 DE 4	

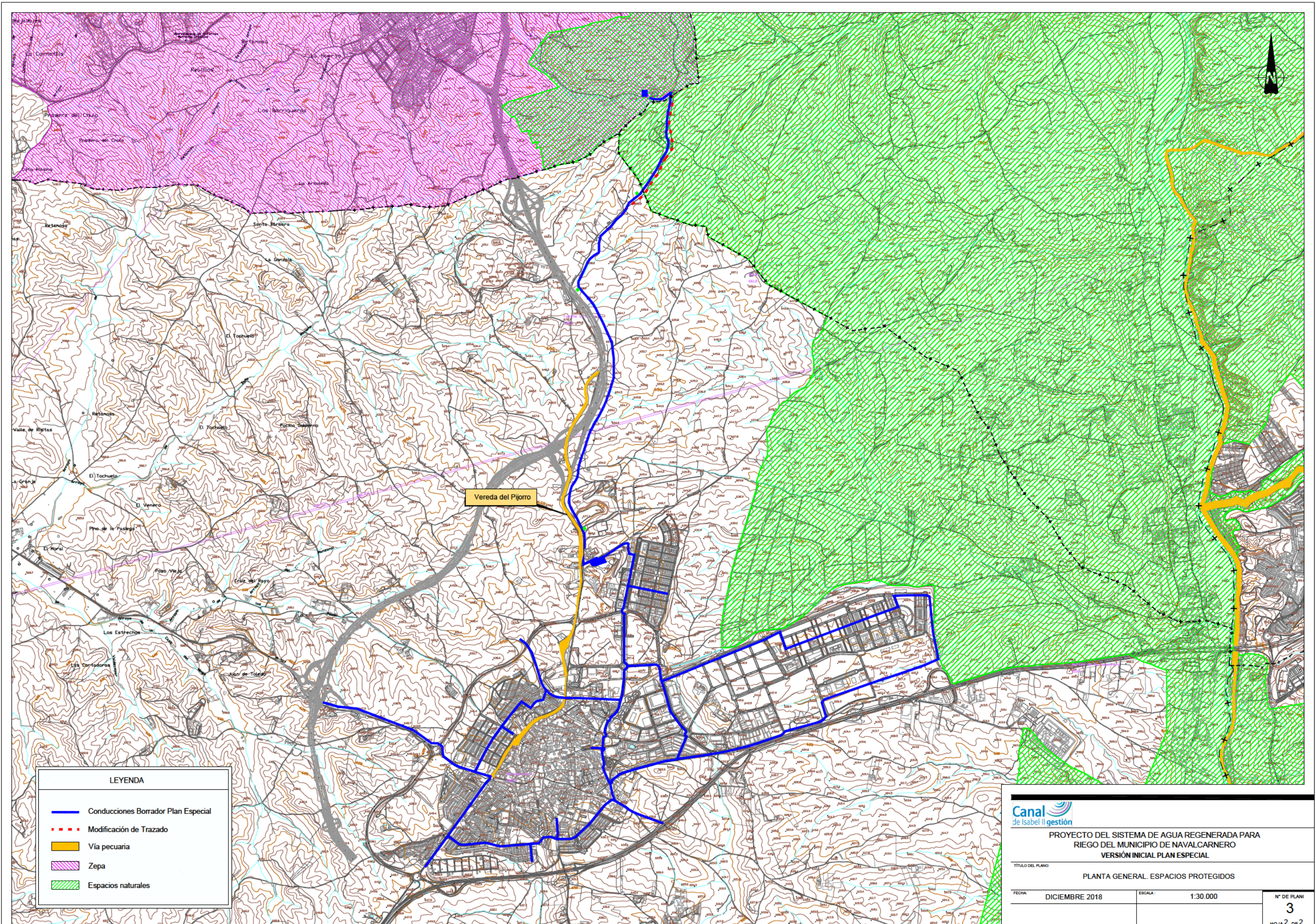

**LEYENDA**

	Conducciones Borrador Plan Especial
	Modificación de Trazado
	Vía pecuaria
	Zepa
	Espacios naturales

<b>PROYECTO DEL SISTEMA DE AGUA REGENERADA PARA RIEGO DEL MUNICIPIO DE NAVALCARNERO</b> <b>VERSIÓN INICIAL PLAN ESPECIAL</b>		
TÍTULO DEL PLANO: <b>PLANTA GENERAL. ESPACIOS PROTEGIDOS</b>		
FECHA:	DICIEMBRE 2018	ESCALA: 1:30.000
Nº DE PLANO:	3	
	HOJA 2 DE 2	



Elaborado en 1994 por el Ayuntamiento de Sevilla para actualizar el Plan General de Ordenación Urbana de Sevilla, en cumplimiento de lo establecido en el artículo 17.1 de la Ley 1/1987, de 28 de junio, de ordenación de las ciudades de España, y en el artículo 17.1 de la Ley 1/1987, de 28 de junio, de ordenación de las ciudades de España, y en el artículo 17.1 de la Ley 1/1987, de 28 de junio, de ordenación de las ciudades de España.

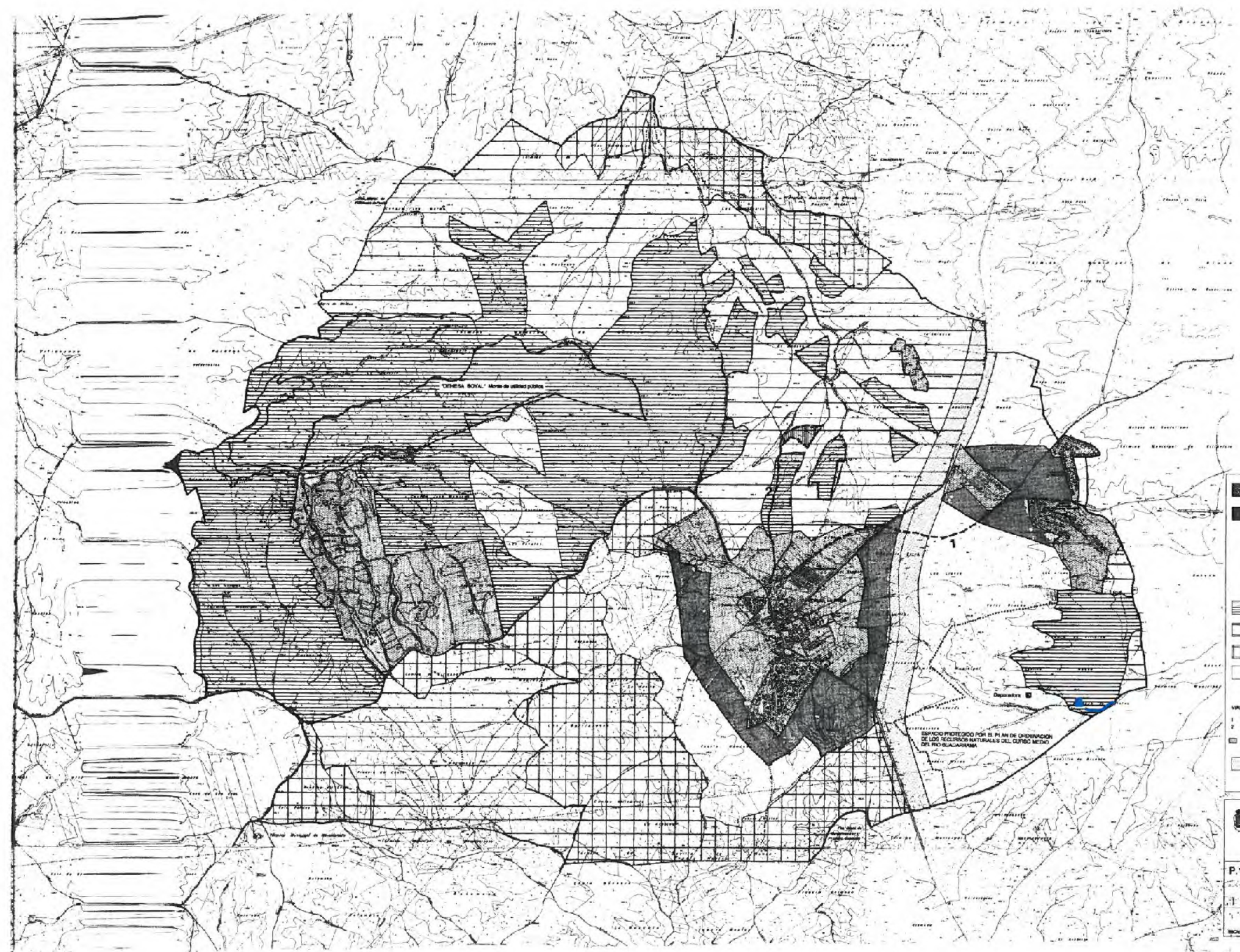
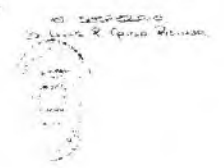

**SUELO URBANO**

**SUELO AFITO PARK URBANIZAR**

**SUELO NO URBANIZABLE PROTEGIDO**

CLASE I ZONA (Toda el municipio)  
Caudal, riberas, zonas inundables  
Vías parciales  
P.D.R.U.R.

CLASE II Espacios urbanos en régimen especial

CLASE III Capacidad de interés medio

CLASE IV Capacidad de interés alto

CLASE V Capacidad de interés alto

**VÍAS RECUPERAR**

1 Calle del Centro de Madrid 10r  
2 Alameda de las Plazas de la Torre 8r

Discontinuas

P128900-p  
P128999-g

**NORMAS SUBSIDIARIAS DE PLANEAMIENTO**

EXCMO AYUNTAMIENTO DE SEVILLA LA NUEVA

P.1 ESCANEADO

CLASIFICACION DEL SUELO

SEVILLA LA NUEVA

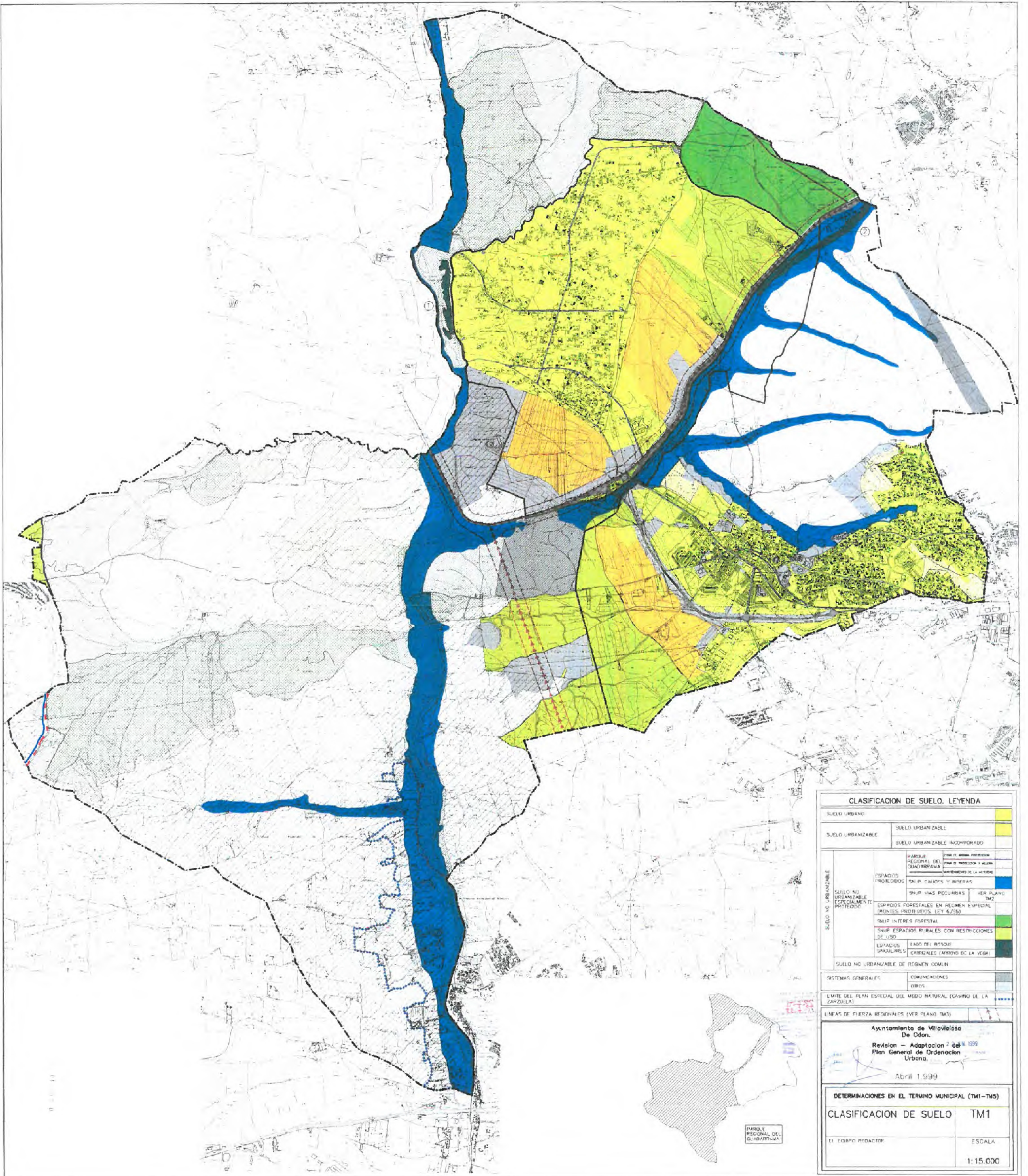

CLASIFICACION DE SUELO. LEYENDA										
SUELO URBANO	[Color: Yellow]									
SUELO URBANIZABLE	SUELO URBANIZABLE INCORPORADO [Color: Yellow]									
SUELO NO URBANIZABLE	<table border="1"> <tr> <td>ESPACIOS PROTEGIDOS</td> <td>SNIP MAS REQUERIDAS [Color: Blue]</td> <td>SNIP INTERES FORESTAL [Color: Green]</td> </tr> <tr> <td>ESPACIOS FORESTALES EN REGIMEN ESPECIAL (MONJES PROTEGIDOS, LEY 6/75)</td> <td>SNIP ESPACIOS RURALES CON RESTRICCIONES DE USO [Color: Yellow]</td> <td>ESPACIOS SINUALES [Color: Green]</td> </tr> <tr> <td>ESPACIOS SINUALES</td> <td>ESPACIOS DE REQUEN COMUN [Color: Yellow]</td> <td>CARRIZALES (ARRIOYO DE LA LEGA) [Color: Green]</td> </tr> </table>	ESPACIOS PROTEGIDOS	SNIP MAS REQUERIDAS [Color: Blue]	SNIP INTERES FORESTAL [Color: Green]	ESPACIOS FORESTALES EN REGIMEN ESPECIAL (MONJES PROTEGIDOS, LEY 6/75)	SNIP ESPACIOS RURALES CON RESTRICCIONES DE USO [Color: Yellow]	ESPACIOS SINUALES [Color: Green]	ESPACIOS SINUALES	ESPACIOS DE REQUEN COMUN [Color: Yellow]	CARRIZALES (ARRIOYO DE LA LEGA) [Color: Green]
ESPACIOS PROTEGIDOS	SNIP MAS REQUERIDAS [Color: Blue]	SNIP INTERES FORESTAL [Color: Green]								
ESPACIOS FORESTALES EN REGIMEN ESPECIAL (MONJES PROTEGIDOS, LEY 6/75)	SNIP ESPACIOS RURALES CON RESTRICCIONES DE USO [Color: Yellow]	ESPACIOS SINUALES [Color: Green]								
ESPACIOS SINUALES	ESPACIOS DE REQUEN COMUN [Color: Yellow]	CARRIZALES (ARRIOYO DE LA LEGA) [Color: Green]								
SISTEMAS GENERALES	COMUNICACIONES [Color: Grey]	OBRAS [Color: Grey]								
LINEAS DE FUERZA REGIONALES (VER PLANO TM3)	[Color: Dotted]									
Ayuntamiento de Villavieja de Odon. Revisión - Adaptación 2ª del 1999 Plan General de Ordenación Urbana. Abril 1999										
DETERMINACIONES EN EL TERMINO MUNICIPAL (TM1-TM5) <b>CLASIFICACION DE SUELO TM1</b>										
EL EQUIPO REDACTOR	ESCALA 1:15.000									



**Simbología de Protección**

Áreas de Balance del Paisaje / LIC	Áreas de Protección
Áreas Agrícolas	Áreas Agrícolas

**Adscripciones**

Reserva Marina	Reserva Marina
Línea Educativa A1-A10 y A11-EAT	Línea Educativa A1-A10 y A11-EAT
Banda de Protección 250m	Banda de Protección 250m
Banda de Protección 50m	Banda de Protección 50m
Línea Educativa A1-A10 y A11-EAT	Línea Educativa A1-A10 y A11-EAT
Área de Protección A	Área de Protección A
Área de Protección B	Área de Protección B
Área de Protección C	Área de Protección C
Yacimiento	Yacimiento
Alameda, facultad del Ayuntamiento del Ayuntamiento de Navacerrada	Alameda, facultad del Ayuntamiento del Ayuntamiento de Navacerrada



PROVISIONALMENTE para el Ayuntamiento de Navacerrada en sesión de 18 de mayo de 2010 de EL SECRETARIO

ALTERNATIVAS DE PROTECCIÓN

ODWA  
DUA  
MUT  
4



**PG**  
Plan General  
Navacerrada, Madrid  
plano de ordenación

**BD**

1/25.000  
10/05/2010

plano 0.01

documento de aprobación provisional