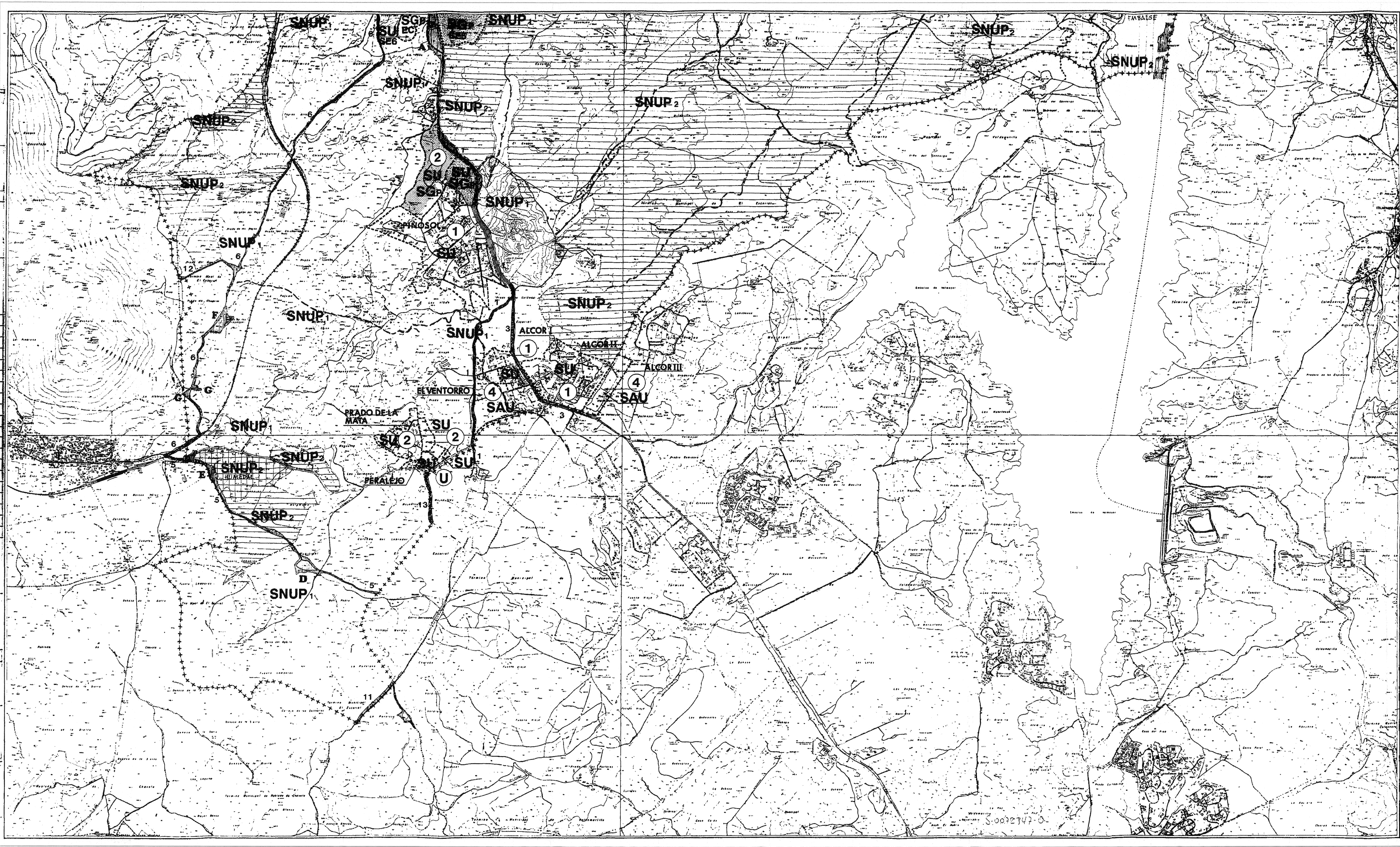

IDENTIFICACION DE CLASE DE SUELO

SU — LIMITE DE SUELO URBANO (SU)
SAU — LIMITE DE SUELO APTO PARA URBANIZAR (SAU)
SNUP — SUELO NO URBANIZABLE COMUN Y ESPECIALMENTE PROTEGIDO **SNU SNUP**

SUELO URBANO

SU
- U — URBANO DE CASCO
- 1 — MANTENIMIENTO DE CONDICIONES ORIGINALES DE APROBACION COMPLETANDO LA URBANIZACION
- 2 — SUELO URBANO A DOTAR DE EQUIPAMIENTO E INFRAESTRUCTURAS MEDIANTE P.E.R.I.
- 3 — PLAN PARCIAL EN EJECUCION
- 4 — SUELO APTO PARA URBANIZAR DESARROLLO POR PLAN PARCIAL

SUELO APTO PARA URBANIZAR

SAU — LIMITE PLAN PARCIAL EN EJECUCION

SUELO NO URBANIZABLE SNU SNUP

- SNU — SUELO NO URBANIZABLE COMUN
- SNUP1 — SUELO NO URBANIZABLE PROTEGIDO GRADO 1
- SNUP2 — SUELO NO URBANIZABLE PROTEGIDO GRADO 2

- PROTECCION DE EMBALSES
- PROTECCION DE HUMEDALES
- PROTECCION DE CAUCES NATURALES
- PROTECCION DE VIAS PECUARIAS
- PROTECCION DE CARRETERAS

9 VIAS PECUARIAS

1.- Cañada Real Leonesa.
2.- Cañada Real Segoviana.
3.- Cordel de Valmayor.
4.- Vereda del Camino Real de Madrid.
5.- Colada del Camino de la Crucijada.
6.- Colada del Camino del Chicharrón.
7.- Colada de Guadarrama.
8.- Colada del Camino de Villalba.
9.- Colada de las Cebadillas.
10.- Colada de Navalquejigo.
11.- Cordel de Fresnedillas ó de la Cruz Verde.
12.- Colada Calleja de los Cendreros.
13.- Colada Calleja de los Pinedos.
14.- Colada de Navalquejigo a la Cañada Real Segoviana.
15.- Colada de las Latas.

C DESCANSADEROS

A.- Descansadero del Ñiñanillo.
B.- Descansadero del Rodeo.
C.- Descansadero Cruz de la Horca.
D.- Descansadero de la Crucijada.
E.- Descansadero-Abrevadero Laguna de Castejón.
F.- Descansadero Prado Tranqui y Entrepanes.
G.- Descansadero Abrevadero de la Alberquilla.
H.- Descansadero-Abrevadero de las Cabadillas.
I.- Descansadero-Abrevadero de las Cebadillas.
J.- Descansadero El Cerro.
K.- Descansadero-Abrevadero Huerta-Hernando.
L.- Descansadero de Navazuelas.
M.- Descansadero de La Chana.

SISTEMAS DE EQUIPAMIENTO PUBLICO

- DELIMITACION DE SISTEMAS
- SG — SISTEMA GENERAL
- SL — SISTEMA LOCAL
- P — PROPIEDAD PUBLICA
- p — PROPIEDAD PRIVADA
- AREAS VERDES O EQUIPAMIENTOS DE CESION DE PERIO PLAN PARCIAL
- AREAS DE ESPACIOS LIBRES Y EQUIPAMIENTO PUBLICO
- SE2 — PARQUE DE EL TOMILLAR
- SE5 — CAMINO REAL-PRADO NUEVO
- SE6 — VIVEROS-PROTECCION DE VISTAS

(INFORMACION MAS DETALLADA EN LAS HOJAS DEL PLANO 16)

COMPUESTO DE MAPA 2

23 DIC 1996

1º1	2º1
1º2	2º2
1º3	2º3
1º4	2º4

NORMAS SUBSIDIARIAS DE PLANEAMIENTO MUNICIPAL
EL ESCORIAL

AYUNTAMIENTO DE EL ESCORIAL

TAJE: SUBSANACION — FEBRERO 96

PLANO DE ORDENACION: S-0072846-0

CLASIFICACION DE SUELO SISTEMAS GENERALES

13-2

1:10.000

FIRMAS