# Comunidad de Madrid

## PANORAMA ECONÓMICO MADRILEÑO 2019

## PIB per cápita

en PPS UE28=100
Cada país representa la región europea que contiene la capital

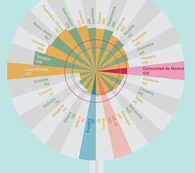


## Indicador de renta disponible

bruta municipal per cápita

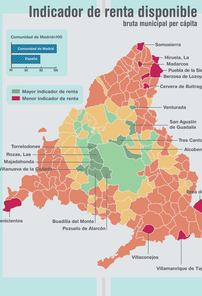


## Distribución del VAB por actividad

**Predominancia de los servicios**

| | | |
|---|---|---|
| 40,2 | Servicios a empresas y financieros | 27,1 |
| 24,6 | Distribución y hostelería | 23,9 |
| 19,7 | Otros servicios | 21,9 |

## Exportaciones

## Importaciones

## Unidades empresariales

| | Comunidad de Madrid | España |
|---|---|---|
| Total | 189.940 | 1.375.897 |
| Nacidas en el año | 29.959 | 242.295 |
| Más de 250 ocupados | 1.270 | 5.753 |

**Las empresas madrileñas tienen una esperanza de vida al nacer de 6,6 años, pero llega a ser de 16,8 si se mantienen durante diez años de vida**

## La red de metro de Madrid

es la segunda más larga de Europa Occidental, 288,5 km. (292 estaciones)

sólo superada por Londres y seguida de París

## Red de carreteras

(km)

| VÍAS DE GRAN CAPACIDAD | 919 | RESTO DE LA RED | 2.331 |
|---|---|---|---|
| Autopistas de peaje | 161 | Marcos de fin de semana | 14 |
| Autopistas y autovías libres | 758 | Otros de 10 m de ancho | 1.317 |
| Autovías a autopistas libres | 910 | Otros de 7 m de ancho | 1.000 |
| Vías de doble calzada | 250 | Más de 7m de ancho | 1.450 |

## Perfil del afiliado medio

**Sexo**
Hombre
52,2%

**Edad**
de 40 a 44 años
10,7%

**Nacionalidad**
Español
86,5%

**Lugar de trabajo**
Empresas de más de 250 trabajadores
35,4%

**Actividad de la empresa**
Servicios a empresas y financieros
31,9%

**Tipo de contrato**
Contrato indefinido
66,4%

**Tipo de jornada**
A tiempo completo
67,7%

**Grupo de cotización**
Ingenieros y licenciados
16,9%

## Tasa de actividad total

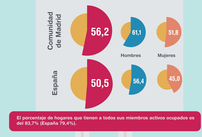


## Tasa de ocupación total

**El porcentaje de hogares que tienen a todos sus miembros activos ocupados es del 53,7% (España 75,4%)**

## Tasa de paro total

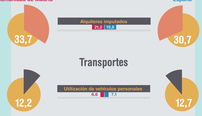


**El porcentaje de hogares que tienen a todos sus miembros activos en paro es del 4,9% (España 7,4%).**

## Distribución del gasto en los hogares

(Porcentaje sobre el presupuesto total del hogar)

### Vivienda, agua, electricidad y combustibles

### Transportes




### Alimentos y bebidas no alcohólicas

### Restaurantes y hoteles




Comunidad de Madrid

Instituto de Estadística. www.madrid.org/estadis Edición Octubre 2019. Diseño: Amarte Comunicación Gráfica, S.A.