

**DEMOGRAFIA Y SALUD**

**3**

N.º 3. JUNIO 1988  
MOVIMIENTO NATURAL DE LA POBLACION

**BOLETIN TRIMESTRAL**



COMUNIDAD DE MADRID

<b>Introducción</b> .....	3	<b>Gráficos</b>	
<b>Notas Metodológicas</b> .....	3	I. Evolución de los nacimientos, defunciones y matrimonios de residentes registrados en la Comunidad de Madrid en los últimos doce meses. (Abril 1987/Marzo 1988) .....	4
<b>Tablas</b>		II. Defunciones de residentes registradas en la Comunidad de Madrid por sexo y grupo de causa. Distribución porcentual. Año 1986 .....	4
1. Resumen de la evolución demográfica registrada en la Comunidad de Madrid .....	5	III. Nacimientos de madres residentes registrados en la Comunidad de Madrid por la multiplicidad del parto. Año 1986 .....	6
2. Resumen de la evolución demográfica de residentes registrada en la Comunidad de Madrid .....	5	IV. Defunciones de residentes registradas en la Comunidad de Madrid por sexo y grupo de causa. Año 1986 .....	7
3. Nacimientos por grupos de edad de madres residentes registrados en la Comunidad de Madrid .....	6	V. Matrimonios que fijan su residencia registrados en la Comunidad de Madrid por el estado civil previo de los contrayentes. Año 1986 .....	8
4. Matrimonios que fijan su residencia registrados en la Comunidad de Madrid por la edad de los cónyuges al contraer matrimonio .....	7	Mapa: Tasa de nupcialidad por municipios. Año 1986 .....	15
5. Defunciones de residentes registradas en la Comunidad de Madrid por sexo y grupos de edad .....	9		
6. Defunciones de residentes registradas en la Comunidad de Madrid por sexo y grupo de causa .....	10		
7. Nacimientos, defunciones y matrimonios registrados en la Comunidad de Madrid por lugar de residencia .....	11		

**Equipo de trabajo:** M. L. Alcubilla, B. Baeza, M. Carretero, A. Criado, M. Díaz, J. Fernández, A. G. Bustos, M. J. Gómez, E. Gómez, M. L. Llera, L. Mesas, E. Montoya, M. C. Miguel, J. Pastor, J. Ranchas, J. S. Moraga. **Coordinación equipo:** M. J. Fernández-Quejo, J. Martínez de Leiva. **Dirección técnica:** I. Duque, I. Pintado, S. Severiano. **Trabajos informáticos:** I. Aponte, J. Castillo, S. Cejudo, B. Labrador, J. C. Martín, J. Mayo, F. Ortiz, L. A. Ríos. **Diseño gráfico:** SIDECAR. **Depósito legal:** M-15089-1988

Imprime **einsa** EDICIONES INFORMATIZADAS, S.A.  
Tel. \*91/652 83 11 - 28100 Alcobendas (Madrid)

Pt. 12570/3

28 OCT 2011



## INTRODUCCION

Los bruscos cambios en la coyuntura demográfica, la necesidad de planificar adecuadamente los servicios y de conocer la evolución de su población, así como diversos problemas intrínsecos que aquejaban a esta vieja estadística, han llevado a la Comunidad de Madrid, igual que otras Comunidades Autónomas a plantear la necesidad de obtener datos lo más completos, en el plazo más breve y al nivel de desagregación máximo, sobre los fenómenos demográficos

acaecidos en su ámbito territorial. Esto culminó con un Acuerdo de Colaboración con el Instituto Nacional de Estadística para hacerse cargo de la elaboración de la Estadística de Movimiento Natural de la Población, fruto de cuyos trabajos se refleja en este Boletín, en el que se presentan los datos provisionales disponibles por trimestres naturales, como parte de un proyecto más amplio de difundir la coyuntura demográfica y de salud de la Comunidad de Madrid.

## NOTAS METODOLOGICAS

### Circuito de la información

Los datos proceden de las primeras tabulaciones provisionales de los boletines estadísticos de partos, defunciones y matrimonios que cumplimenta el ciudadano en el momento de inscribir el acontecimiento en el Registro Civil de cada municipio, quien los envía mensualmente a la Delegación Provincial del Instituto Nacional de Estadística, que a su vez se los proporciona al Departamento de Estadística de la Comunidad de Madrid, donde se realiza directamente la ejecución de la Estadística en colaboración con la Dirección General de Planificación, Formación e Investigación Sanitaria.

### Periodo de referencia de la información

En este Boletín se contabilizan todos los boletines estadísticos recibidos desde el 1 de Enero de 1986 hasta el 31 de Marzo de 1988.

### Principales conceptos utilizados

*Sucesos registrados:* todos los que han tenido lugar en la Comunidad de Madrid.

*Sucesos de residentes:* dentro de los registrados en la Comunidad de Madrid los que afectan a residentes. Es importante señalar que no se incluyen los sucesos

de residentes acaecidos fuera de la Comunidad de Madrid, debido a que por el Acuerdo de Colaboración solo se recibe la información de los sucesos registrados en nuestra Comunidad.

*Nacimientos:* número de niños nacidos vivos independientemente del número de horas que vivan (concepto biológico).

*Defunciones:* número de fallecidos, incluidos los que mueren antes de sus primeras 24 horas de vida.

*Muerte fetal tardía:* fallecimiento, antes de nacer, de un producto de la concepción viable (seis o más meses de gestación).

*Tasa de nupcialidad:* cociente entre el número total de matrimonios en 1986 que fijan su residencia en cada municipio (celebrados en la Comunidad de Madrid) y la población a 1 de Abril de 1986 (Padrón Municipal de Habitantes). Se refieren a cada 1.000 habitantes.

### Codificación de causa de muerte

La codificación de las causas de defunción se ha realizado según la "Clasificación Internacional de Enfermedades" 9ª Revisión, 1975 de la Organización Mundial de la Salud.

### I. EVOLUCION DE LOS NACIMIENTOS, DEFUNCIONES Y MATRIMONIOS DE RESIDENTES REGISTRADOS EN LA COMUNIDAD DE MADRID EN LOS ULTIMOS DOCE MESES (ABRIL 1987/MARZO 1988)

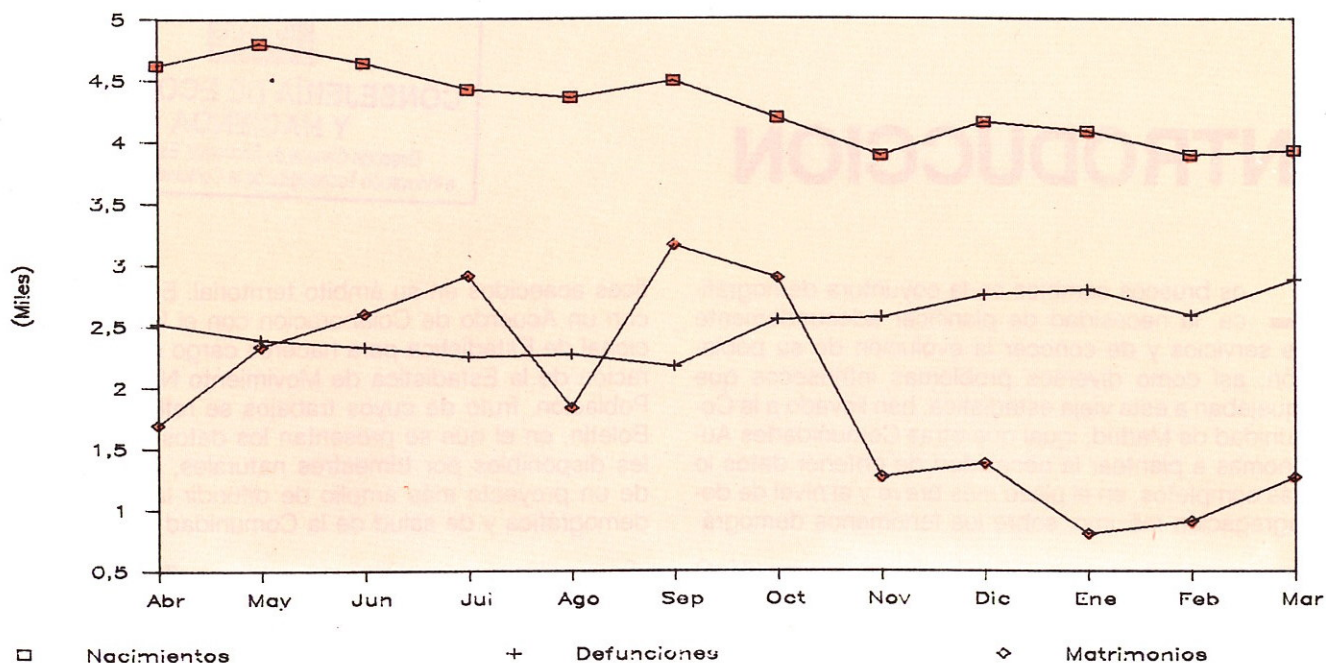

### II. DEFUNCIONES DE RESIDENTES REGISTRADAS EN LA COMUNIDAD DE MADRID POR SEXO Y GRUPO DE CAUSA. DISTRIBUCION PORCENTUAL. AÑO 1986

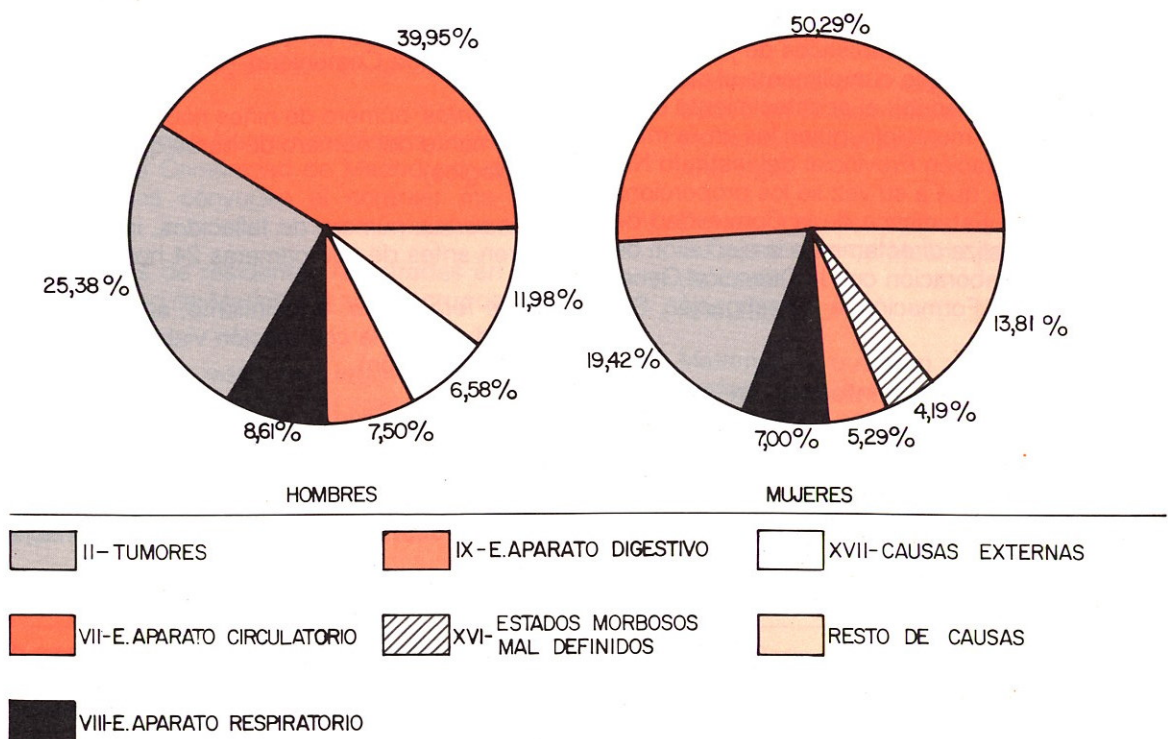

## 1. RESUMEN DE LA EVOLUCION DEMOGRAFICA REGISTRADA EN LA COMUNIDAD DE MADRID (1)

	NACIMIENTOS			DEFUNCIONES			MATRIMONIOS			
	Total	Hombres	Mujeres	Total	Hombres	Mujeres	Total	Católicos	Civiles	O. Ritos
1986 TOTAL	55314	28387	26917	30700	16068	14632	24687	17305	6115	1212
1987 TOTAL	53957	27835	26122	31739	16766	14973	24882	18264	6071	517
1987 Abril	4749	2429	2320	2673	1429	1244	1804	1217	538	43
Mayo	4965	2519	2446	2519	1361	1158	2468	1921	513	30
Junio	4800	2456	2344	2465	1270	1195	2731	2142	551	38
Julio	4591	2363	2228	2360	1292	1068	3060	2317	660	82
Agosto	4511	2389	2122	2383	1279	1104	1949	1469	457	22
Septiembre	4624	2366	2258	2281	1221	1060	3336	2617	646	68
Octubre	4343	2255	2088	2708	1418	1290	3078	2368	613	92
Noviembre	4003	2087	1916	2705	1442	1263	1352	960	362	29
Diciembre	4282	2255	2027	2899	1513	1386	1474	1058	391	24
1988 Enero	4223	2179	2044	2948	1550	1398	868	631	228	9
Febrero	4033	2026	2007	2728	1425	1303	966	611	340	15
Marzo	4059	2082	1977	3021	1557	1464	1359	796	550	13

## 2. RESUMEN DE LA EVOLUCION DEMOGRAFICA DE RESIDENTES REGISTRADA EN LA COMUNIDAD DE MADRID (1)

	NACIMIENTOS			DEFUNCIONES			CRECI.	MATRIMONIOS			
	Total	Hombres	Mujeres	Total	Hombres	Mujeres	VEGET.	Total	Católicos	Civiles	O. Ritos
1986 TOTAL	53298	27337	25957	29304	15223	14081	23994	20340	13464	5683	1157
1987 TOTAL	52080	26894	25186	30094	15806	14288	21986	23397	17066	5820	483
1987 Abril	4619	2368	2251	2517	1338	1179	2102	1688	1130	513	39
Mayo	4796	2441	2355	2385	1283	1102	2411	2331	1800	498	30
Junio	4635	2372	2263	2326	1188	1138	2309	2598	2035	526	37
Julio	4419	2285	2134	2246	1230	1016	2173	2905	2184	641	79
Agosto	4356	2305	2051	2265	1202	1063	2091	1826	1362	443	20
Septiembre	4487	2292	2195	2165	1146	1019	2322	3157	2469	623	60
Octubre	4188	2175	2013	2549	1322	1227	1639	2888	2214	584	85
Noviembre	3885	2027	1858	2571	1370	1201	1314	1262	886	348	27
Diciembre	4152	2182	1970	2750	1428	1322	1402	1374	986	365	23
1988 Enero	4083	2107	1976	2794	1465	1329	1289	799	578	212	9
Febrero	3888	1952	1936	2586	1341	1245	1302	907	568	325	14
Marzo	3927	2012	1915	2876	1476	1400	1051	1267	724	531	12

(1) En las columnas de total van incluidos los no consta.

### 3. NACIMIENTOS POR GRUPOS DE EDAD DE MADRES RESIDENTES REGISTRADOS EN LA COMUNIDAD DE MADRID

	Total	Menos de 15 años	De 15 a 19 años	De 20 a 24 años	De 25 a 29 años	De 30 a 34 años	De 35 a 39 años	De 40 a 44 años	De 45 a 49 años	De 50 y más años	No consta
1986 TOTAL	53298	9	2182	9841	20077	12902	5199	1220	55	2	1811
1987 TOTAL	52080	9	2046	9115	19953	12860	5045	1085	51	1	1915
1987 Abril	4619	1	173	831	1871	1170	439	90	3	-	41
Mayo	4796	1	178	811	1909	1264	451	85	5	-	92
Junio	4635	-	178	793	1789	1140	435	85	4	-	211
Julio	4419	-	177	799	1661	1074	429	87	5	1	186
Agosto	4356	1	183	784	1655	1052	413	88	4	-	176
Septiembre	4487	2	166	811	1699	1058	442	107	8	-	194
Octubre	4188	1	140	764	1547	1019	434	96	4	-	183
Noviembre	3885	1	143	681	1468	956	382	83	1	-	170
Diciembre	4152	1	184	747	1507	1059	395	78	4	-	177
1988 Enero	4083	2	168	735	1537	952	400	111	1	-	177
Febrero	3888	1	141	667	1469	1005	375	85	1	-	144
Marzo	3927	1	131	633	1585	1034	327	64	4	-	148

### III. NACIMIENTOS DE MADRES RESIDENTES REGISTRADOS EN LA COMUNIDAD DE MADRID POR LA MULTIPLICIDAD DEL PARTO. AÑO 1986.

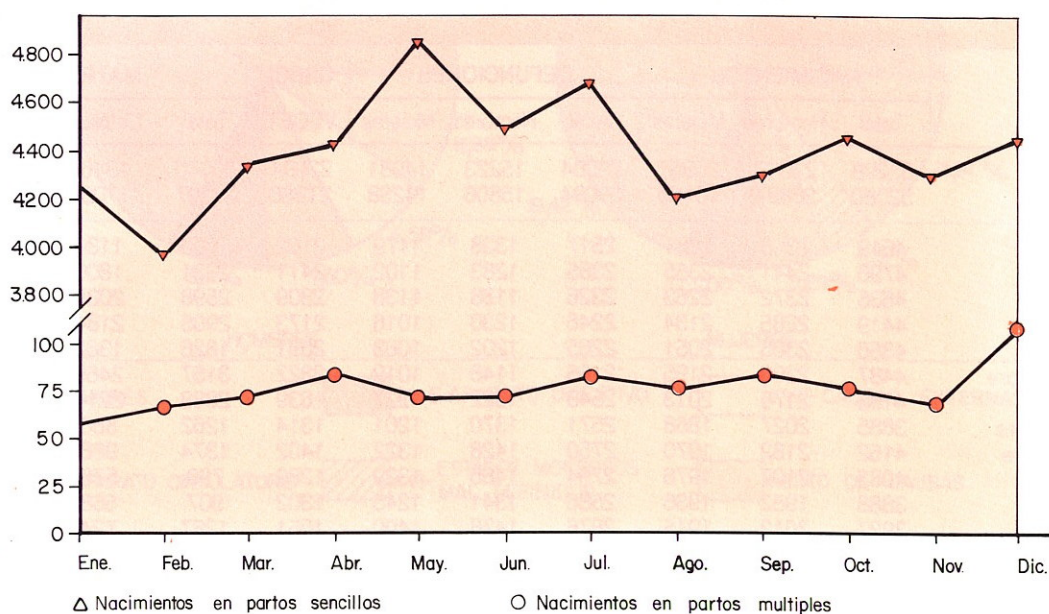

## IV. DEFUNCIONES DE RESIDENTES REGISTRADAS EN LA COMUNIDAD DE MADRID POR SEXO Y GRUPO DE CAUSA. AÑO 1986

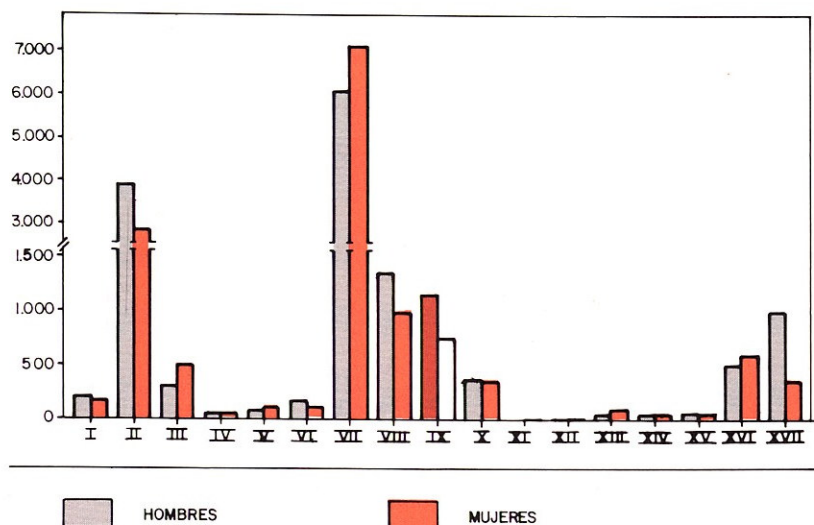

## 4. MATRIMONIOS QUE FIJAN SU RESIDENCIA REGISTRADOS EN LA COMUNIDAD DE MADRID POR LA EDAD DE LOS CONYUGES AL CONTRAER MATRIMONIO

	Total	Menos de 15 años	De 15 a 19 años	De 20 a 24 años	De 25 a 29 años	De 30 a 34 años	De 35 a 39 años	De 40 a 44 años	De 45 a 49 años	De 50 y más años	No consta
<b>HOMBRES</b>											
1986 TOTAL	20340	1	415	5836	9155	2482	901	721	350	294	185
1987 TOTAL	23397	1	481	6381	10778	3121	1042	713	351	356	173
1987 Abril	1688	-	38	475	763	207	77	57	38	25	8
Mayo	2331	-	48	664	1098	301	100	48	26	34	12
Junio	2598	-	39	683	1280	337	116	63	26	34	20
Julio	2905	1	47	786	1415	360	120	77	25	40	34
Agosto	1826	-	42	593	812	199	62	56	26	22	14
Septiembre	3157	-	44	811	1634	414	112	70	27	27	18
Octubre	2888	-	44	697	1426	432	124	80	40	21	24
Noviembre	1262	-	38	339	519	192	66	51	30	20	7
Diciembre	1374	-	34	381	527	195	81	74	30	40	12
1988 Enero	799	-	21	237	273	119	49	38	30	29	3
Febrero	907	-	28	262	334	146	50	36	24	19	8
Marzo	1267	-	20	341	530	175	73	67	25	28	8
<b>MUJERES</b>											
1986 TOTAL	20340	5	1693	8933	6540	1548	630	450	217	149	175
1987 TOTAL	23397	2	1829	9987	8086	1823	655	462	239	190	124
1987 Abril	1688	-	144	725	554	143	48	38	21	11	4
Mayo	2331	-	163	1068	776	179	58	38	23	17	9
Junio	2598	-	159	1150	950	195	61	35	15	17	16
Julio	2905	-	199	1328	1013	172	78	46	27	20	22
Agosto	1826	1	163	888	531	120	54	37	16	11	5
Septiembre	3157	-	153	1442	1210	202	53	51	12	15	19
Octubre	2888	1	175	1205	1110	238	69	49	18	10	13
Noviembre	1262	-	122	474	415	125	45	35	21	14	11
Diciembre	1374	-	151	485	434	139	70	37	25	24	9
1988 Enero	799	-	82	326	214	76	36	27	23	13	2
Febrero	907	-	104	328	311	88	26	20	11	13	6
Marzo	1267	-	103	495	401	141	49	44	16	13	5

V. MATRIMONIOS QUE FIJAN SU RESIDENCIA REGISTRADOS EN LA COMUNIDAD DE MADRID POR EL ESTADO CIVIL PREVIO DE LOS CONTRAYENTES. AÑO 1986

HOMBRES

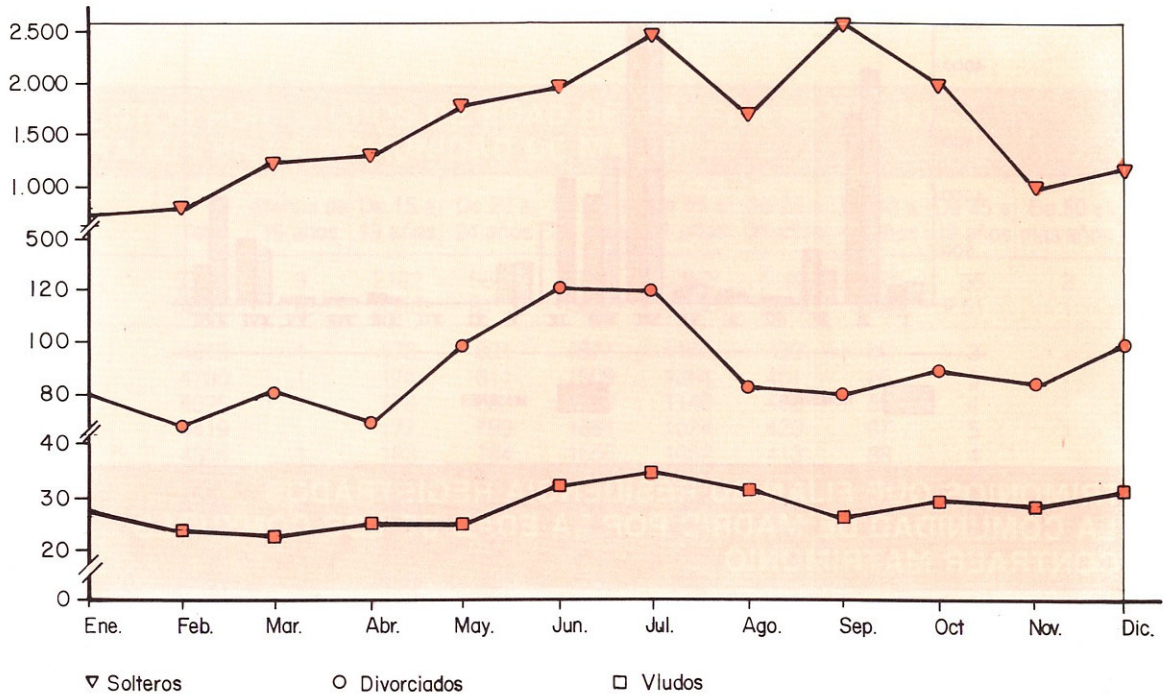

MUJERES

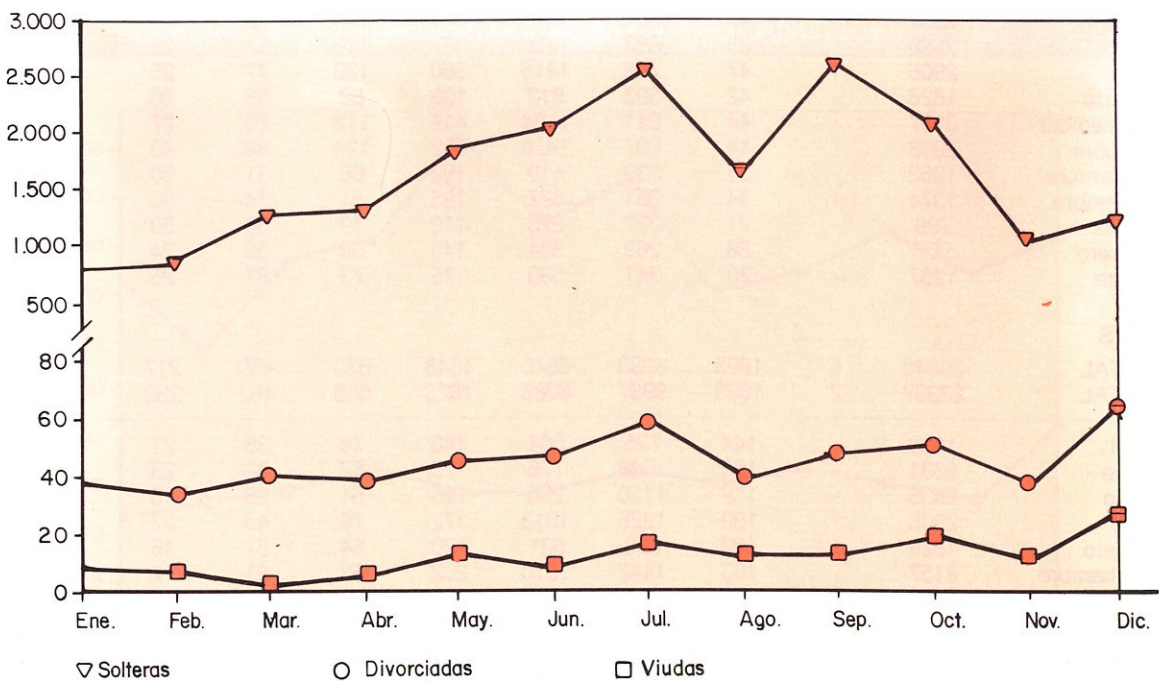







## 7. NACIMIENTOS, DEFUNCIONES Y MATRIMONIOS REGISTRADOS EN LA COMUNIDAD DE MADRID POR LUGAR DE RESIDENCIA

	1987 Total			1987 3º Trimestre			1987 4º Trimestre			1988 1º Trimestre		
	Nacim.	Defun.	Matrim.	Nacim.	Defun.	Matrim.	Nacim.	Defun.	Matrim.	Nacim.	Defun.	Matrim.
<b>TOTAL</b>	53957	31739	24882	13726	7024	8345	12628	8312	5904	12315	8697	3193
RESIDENTES EN LA COMUNIDAD DE MADRID	52080	30094	23397	13262	6676	7888	12225	7870	5524	11898	8256	2973
Acebeda (La)	-	1	-	-	1	-	-	-	-	-	-	-
Ajalvir	8	10	6	4	1	2	1	1	-	-	-	-
Alameda del Valle	1	-	-	-	-	-	-	-	-	-	-	-
Alamo (El)	20	23	6	7	3	3	2	8	1	3	8	-
Alcala de Henares	1946	599	764	494	132	306	444	181	167	494	173	105
Alcobendas	876	230	333	228	52	122	207	64	70	192	63	37
Alcorcon	1291	477	485	330	109	181	315	123	90	282	126	61
Aldea del Fresno	21	13	3	8	5	-	4	1	1	3	4	-
Algete	164	14	58	46	3	24	27	3	12	45	2	6
Alpedrete	38	10	25	8	3	7	10	3	11	5	4	-
Ambite	1	4	2	1	1	1	-	-	1	-	1	-
Anchuelo	7	-	2	3	-	1	-	-	-	1	1	-
Aranjuez	414	304	164	107	57	63	92	82	47	107	84	16
Arganda del Rey	312	141	152	80	35	55	77	35	28	79	47	14
Arroyomolinos	3	2	-	1	-	-	1	2	-	1	-	-
Atazar (El)	-	-	1	-	-	-	-	-	-	1	-	-
Batres	2	1	-	-	-	-	-	1	-	-	1	-
Becerril de la Sierra	23	17	9	9	7	4	6	4	2	3	7	1
Belmonte de Tajo	7	11	4	1	2	2	1	2	1	2	2	-
Berrueco (El)	-	1	-	-	1	-	-	-	-	1	-	-
Berzosa del Lozoya	-	-	-	-	-	-	-	-	-	-	-	-
Boadilla del Monte	93	38	51	22	8	20	30	11	12	24	9	3
Boalo (El)	27	12	13	7	3	1	10	3	6	4	3	1
Braojos	1	1	1	-	-	-	-	-	-	-	-	-
Brea de Tajo	3	7	2	-	2	1	1	2	1	2	2	-
Brunete	20	15	11	2	5	4	9	4	2	8	1	1
Buitrago del Lozoya	16	8	12	3	2	5	6	2	1	7	1	-
Bustarviejo	14	9	6	6	2	3	4	1	2	1	3	-
Cabanillas de la Sierra	2	3	-	-	1	-	1	1	-	-	-	-
Cabrera (La)	7	15	4	-	1	-	-	3	1	1	3	-
Cadalso de los Vidrios	25	7	2	2	1	1	5	2	1	8	1	-
Camarma de Esteruelas	34	2	8	3	-	2	20	-	2	4	4	-
Campo Real	20	14	12	3	1	3	4	5	3	2	5	-
Canencia	2	5	3	-	1	-	1	1	-	-	1	-
Carabaña	10	14	2	4	3	1	3	2	1	1	-	2
Casarrubuelos	6	2	-	3	-	-	1	1	-	1	1	-
Cenicientos	16	22	9	3	4	6	6	5	2	4	12	-
Cercedilla	42	33	17	8	7	5	15	9	3	11	8	4
Cervera de Buitrago	-	-	-	-	-	-	-	-	-	-	-	-
Ciempozuelos	121	124	43	29	26	18	29	30	14	24	20	3
Cobeña	19	1	3	2	-	1	8	1	1	3	1	-
Colmenar de Oreja	64	47	37	15	15	11	14	11	10	18	25	4
Colmenar del Arroyo	-	1	1	-	-	-	-	1	-	1	-	-
Colmenar Viejo	474	208	195	126	57	81	132	13	24	131	21	18
Colmenarejo	26	9	2	5	2	1	7	2	-	3	2	1
Collado Villalba	284	81	132	76	17	40	63	22	43	77	23	27
Collado Mediano	20	3	11	3	1	3	6	1	4	6	-	-
Corpa	5	3	-	4	-	-	-	-	-	1	1	1
Coslada	1164	174	468	267	36	191	265	46	100	248	52	52
Cubas	9	12	6	2	3	4	2	-	-	1	3	-

7. NACIMIENTOS, DEFUNCIONES Y MATRIMONIOS REGISTRADOS EN LA  
COMUNIDAD DE MADRID POR LUGAR DE RESIDENCIA (CONT.)

	1987 Total			1987 3º Trimestre			1987 4º Trimestre			1988 1º Trimestre		
	Nacim.	Defun.	Matrim.	Nacim.	Defun.	Matrim.	Nacim.	Defun.	Matrim.	Nacim.	Defun.	Matrim.
Chapinería	10	10	2	3	4	1	2	3	-	3	1	-
Chinchón	41	43	21	11	6	10	9	9	2	16	17	4
Daganzo de Arriba	17	4	5	7	1	3	-	1	1	4	-	-
Escorial (El)	101	47	25	32	14	3	31	8	10	17	12	4
Estremera	16	12	6	4	5	2	3	4	2	2	2	-
Fresnedillas	3	1	2	-	1	-	2	-	2	-	-	1
Fresno de Torote	1	1	1	-	-	1	-	-	-	-	-	-
Fuenlabrada	2826	246	801	741	62	308	647	56	154	635	73	85
Fuente el Saz de Jarama	26	9	15	5	3	3	6	-	6	6	4	2
Fuentidueña de Tajo	13	10	8	5	5	4	3	2	3	4	1	1
Galapagar	133	44	76	37	11	26	30	7	19	32	3	3
Garganta de los Montes	4	2	2	1	1	-	-	-	1	-	1	-
Gargantilla del Lozoya	1	-	1	-	-	1	-	-	-	1	-	-
Gascones	1	3	-	1	-	-	-	-	-	1	-	-
Getafe	1259	502	528	322	114	201	319	133	104	322	132	60
Griñón	17	17	3	4	4	2	1	2	1	5	2	1
Guadalix de la Sierra	22	10	12	6	3	5	8	2	2	2	4	-
Guadarrama	85	41	18	24	7	8	20	11	4	21	9	5
Hiruela (La)	1	-	-	-	-	-	-	-	-	-	-	-
Horcajo de la Sierra	-	1	-	-	-	-	-	-	-	-	-	-
Horcajuelo de la Sierra	2	2	-	-	1	-	1	-	-	-	-	-
Hoyo de Manzanares	31	8	18	6	1	6	9	1	7	6	5	2
Humanes de Madrid	136	23	52	38	6	17	30	7	7	31	4	6
Leganes	1658	532	719	440	116	266	369	140	166	368	145	85
Loeches	28	8	15	9	2	4	6	3	4	9	5	1
Lozoya	5	2	-	1	-	-	-	1	-	-	-	-
Lozoyuela-Navas-Sieteiglesias	13	6	4	4	3	1	1	2	1	1	1	-
Madarcos	1	-	-	-	-	-	-	-	-	-	-	-
Madrid	27893	22747	14358	7004	4988	4567	6648	6030	3529	6437	6390	1976
Majadahonda	434	109	114	112	27	32	99	11	22	76	10	10
Manzanares el Real	28	10	13	6	1	4	9	4	1	5	2	-
Meco	40	9	21	12	1	8	13	2	4	15	-	2
Mejorada del Campo	204	48	74	57	8	29	54	10	19	61	15	3
Miraflores de la Sierra	28	46	19	5	19	6	10	10	3	6	7	-
Molar (El)	42	22	16	11	1	5	10	7	5	8	7	2
Molinos (Los)	27	18	20	8	8	5	8	5	4	-	8	3
Montejo de la Sierra	1	2	3	-	1	1	-	-	1	1	3	-
Moraleja de Enmedio	11	12	1	-	4	1	3	3	-	3	1	-
Moralzarzal	12	19	7	4	6	4	3	4	2	3	-	-
Morata de Tajuña	64	48	26	15	11	13	14	11	5	6	16	6
Mostoles	2611	434	830	671	106	299	574	112	180	520	113	76
Navacerrada	18	8	2	-	1	-	7	3	1	3	2	-
Navalafuente	4	3	3	1	1	1	1	-	1	-	-	-
Navalagamella	4	7	1	-	3	-	1	-	-	2	-	1
Navalcarnero	127	76	44	42	15	17	27	20	5	16	16	1
Navarredonda	-	4	1	-	2	-	-	1	1	-	1	-
Navas del Rey	15	7	2	5	1	1	5	3	-	1	3	-
Nuevo Baztan	9	6	2	3	3	2	-	2	-	3	-	1
Olmeda de las Fuentes (La)	2	1	2	1	-	-	-	-	-	-	-	-
Orusco	4	10	4	1	5	3	-	3	1	-	2	1
Paracuellos de Jarama	74	14	31	19	5	8	21	3	9	14	3	2
Parla	1053	174	301	301	48	117	230	33	66	236	55	39
Patones	4	4	2	1	-	1	1	-	-	-	2	-
Pedrezuela	5	1	5	-	-	2	-	-	2	2	-	-
Pelayos de la Presa	6	8	3	1	2	1	2	4	-	-	-	-

## 7. NACIMIENTOS, DEFUNCIONES Y MATRIMONIOS REGISTRADOS EN LA COMUNIDAD DE MADRID POR LUGAR DE RESIDENCIA (CONT.)

	1987 Total			1987 3º Trimestre			1987 4º Trimestre			1988 1º Trimestre		
	Nacim.	Defun.	Matrim.	Nacim.	Defun.	Matrim.	Nacim.	Defun.	Matrim.	Nacim.	Defun.	Matrim.
Perales de Tajuña	22	14	12	4	4	5	8	3	3	3	6	-
Pezueta de las Torres	2	1	1	-	-	-	-	-	1	-	1	-
Pinilla del Valle	1	-	1	-	-	-	1	-	-	1	-	-
Pinto	271	84	95	77	21	37	58	16	19	58	20	16
Piñuecar	1	1	-	1	-	-	-	1	-	-	-	-
Pozuelo de Alarcon	399	307	149	102	65	58	102	95	30	95	57	20
Pozuelo del Rey	2	5	-	1	2	-	-	-	-	1	1	-
Pradena del Rincon	-	-	1	-	-	-	-	-	-	1	1	-
Puebla de la Sierra	-	3	-	-	-	-	-	1	-	-	-	-
Puentes Viejas	-	-	2	-	-	1	-	-	1	1	-	-
Quijorna	5	2	1	-	1	1	1	-	-	-	2	1
Rascafría	12	1	5	4	-	-	3	1	2	7	1	2
Redueña	-	2	-	-	-	-	-	-	-	-	-	-
Ribatejada	3	1	-	-	-	-	-	-	-	-	1	-
Rivas-Vaciamadrid	192	15	88	43	5	26	41	7	24	52	2	16
Robledillo de la Jara	-	1	-	-	1	-	-	-	-	-	-	-
Robledo de Chavela	18	18	5	1	1	3	6	4	-	5	4	1
Robregordo	-	1	-	-	-	-	-	-	-	-	-	-
Rozas de Madrid (Las)	419	110	189	110	28	59	108	29	44	110	22	11
Rozas de Puerto Real	3	4	1	-	3	-	1	-	-	1	-	-
San Agustin de Guadalix	42	8	22	16	3	8	8	2	2	12	4	1
San Fernando de Henares	484	81	153	124	16	49	111	22	45	100	20	15
San Lorenzo del Escorial	94	81	49	27	15	19	15	21	20	18	18	4
San Martin de la Vega	75	36	53	24	6	18	11	9	17	24	4	3
San Martin de Valdeiglesias	57	66	35	17	12	14	9	19	7	15	17	2
San Sebastian de los Reyes	777	201	290	212	41	104	164	58	66	175	52	37
Santa Maria de la Alameda	2	5	2	1	1	1	1	1	-	2	2	-
Santorcaz	1	3	1	-	1	1	1	1	-	1	1	-
Santos de la Humosa (Los)	11	8	7	4	2	2	3	2	1	-	2	-
Serna del Monte (La)	-	-	-	-	-	-	-	-	-	-	1	-
Serranillos del Valle	3	3	-	1	-	-	-	2	-	1	1	-
Sevilla la Nueva	9	5	2	-	2	1	6	1	-	1	3	-
Somosierra	-	1	-	-	-	-	-	-	-	-	-	-
Soto del Real	17	3	10	6	1	3	4	-	3	3	1	3
Talamanca de Jarama	9	9	5	4	1	2	2	1	1	2	-	1
Tielmes	24	17	9	5	3	4	8	2	-	6	4	1
Titulcia	9	9	4	1	1	1	3	2	2	2	-	-
Torrejon de Ardoz	1177	275	492	310	59	161	258	77	104	259	72	69
Torrejon de la Calzada	15	4	6	2	1	3	2	1	2	5	1	-
Torrejon de Velasco	17	10	5	3	3	-	5	3	2	1	5	-
Torrelaguna	28	31	16	5	5	8	7	7	2	5	12	2
Torrelodones	80	18	39	24	4	16	14	4	10	20	2	3
Torrejochica de Jarama	-	1	1	-	-	-	-	-	-	-	-	1
Torres de la Alameda	24	23	15	10	4	5	7	7	5	6	3	1
Valdaracete	4	7	-	1	-	-	2	1	-	3	-	-
Valdeavero	5	5	2	-	2	1	1	1	1	1	1	-
Valdelaguna	1	9	3	1	1	3	-	3	-	-	2	-
Valdemanco	5	5	-	2	2	-	3	-	-	1	1	-
Valdemaqueda	6	1	2	1	-	-	-	-	1	2	1	1
Valdemorillo	42	13	14	8	3	4	10	1	4	4	2	1
Valdemoro	266	83	63	65	18	26	59	25	14	51	27	6
Valdeolmos	2	6	2	-	1	-	-	1	1	2	1	-
Valdepielagos	1	2	1	1	-	-	-	2	-	4	-	-
Valdetorres de Jarama	10	9	10	4	3	2	2	-	2	4	3	2
Valdilecha	23	18	8	5	3	4	6	6	1	1	10	-

7. NACIMIENTOS, DEFUNCIONES Y MATRIMONIOS REGISTRADOS EN LA  
COMUNIDAD DE MADRID POR LUGAR DE RESIDENCIA (CONCL.)

	1987 Total			1987 3º Trimestre			1987 4º Trimestre			1988 1º Trimestre		
	Nacim.	Defun.	Matrim.	Nacim.	Defun.	Matrim.	Nacim.	Defun.	Matrim.	Nacim.	Defun.	Matrim.
Valverde de Alcala	1	4	-	-	2	-	1	-	-	-	-	-
Velilla de San Antonio	34	19	6	6	6	1	8	4	1	6	2	1
Vellon (El)	3	8	3	1	1	-	1	1	-	-	3	-
Venturada	3	5	1	1	-	-	-	4	1	-	-	-
Villa del Prado	25	15	6	10	4	1	5	2	1	10	3	1
Villaconejos	43	14	17	12	3	-	12	4	4	12	2	3
Villalbilla	18	10	1	3	3	1	5	1	-	6	-	-
Villamanrique de Tajo	7	3	2	1	1	-	2	-	1	2	-	1
Villamanta	10	13	5	3	4	1	1	3	2	-	1	-
Villamantilla	1	2	1	-	1	-	-	1	-	1	1	-
Villanueva de la Cañada	60	13	19	15	2	7	12	4	4	12	1	-
Villanueva de Perales	1	2	2	-	2	-	-	-	2	3	1	-
Villanueva del Pardillo	34	7	11	6	1	4	10	-	3	15	1	-
Villar del Olmo	4	4	1	-	3	-	-	1	1	1	-	1
Villarejo de Salvanes	63	41	40	19	10	12	13	8	15	10	4	2
Villaviciosa de Odon	125	134	52	35	39	22	28	32	13	36	36	4
Villavieja del Lozoya	-	1	2	-	-	1	-	1	1	-	-	-
Zarzalejo	8	8	4	1	1	1	2	2	-	2	2	-
No consta	141	6	49	19	1	15	8	1	17	2	6	-
RESIDENTES EN OTRA COMUNIDAD AUTONOMA	1639	1561	1270	401	326	377	353	415	325	375	424	189
Andalucia	120	152	169	22	31	44	30	42	54	19	42	33
Aragon	35	23	44	7	8	17	4	5	4	9	10	7
Asturias (Principado de)	13	23	26	5	4	5	1	4	12	3	11	4
Baleares	20	8	42	3	-	7	7	1	13	6	2	11
Canarias	39	22	97	11	3	35	12	6	23	8	2	10
Cantabria	9	10	20	2	4	6	4	3	4	2	4	2
Castilla-Leon	253	361	132	66	71	34	54	94	40	60	98	14
Castilla-La Mancha	857	518	276	205	106	80	187	152	65	192	143	31
Cataluña	35	33	139	11	11	47	9	6	37	9	8	18
Extremadura	108	171	44	27	39	11	17	40	10	23	53	12
Galicia	32	71	51	8	13	14	7	19	9	9	20	10
Murcia	19	35	31	9	7	13	2	6	9	5	3	3
Navarra	4	12	10	-	2	4	-	3	-	2	2	2
Comunidad Valenciana	57	70	117	18	15	37	10	22	29	16	14	14
Pais Vasco	21	35	56	5	8	19	5	8	11	6	10	15
Rioja (La)	2	8	12	1	1	3	-	2	3	1	-	-
Ceuta	7	5	1	-	1	-	3	-	1	3	2	1
Melilla	8	4	3	1	2	1	1	2	1	2	-	2
RESIDENTES EN EL EXTRANJERO	65	32	208	17	11	75	12	10	55	9	10	31
NO CONSTA	173	52	7	46	11	5	38	17	-	33	7	-

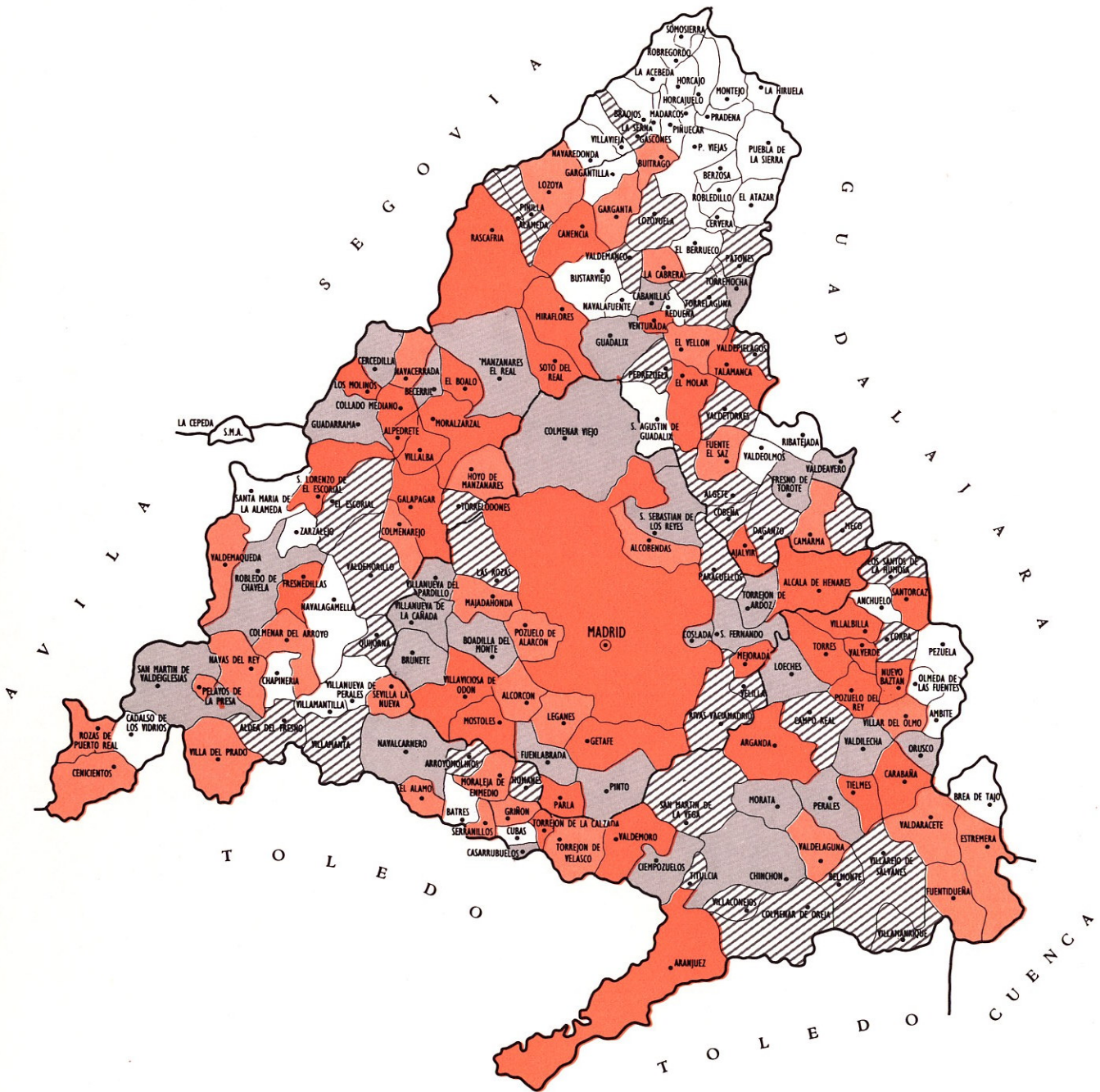

(1) Tasa de nupcialidad de la Comunidad de Madrid = 4,25

CONSEJERIA DE  
ECONOMIA  
DEPARTAMENTO  
DE ESTADISTICA.



CONSEJERIA DE SALUD  
DIRECCION GENERAL  
DE PLANIFICACION,  
FORMACION E INVESTIGACION.