

4

N.º 12. OCTUBRE 1990
MOVIMIENTO NATURAL DE LA POBLACION

DEMOGRAFIA Y SALUD

BOLETIN TRIMESTRAL



COMUNIDAD DE MADRID

Introducción	3	Gráficos	
Notas Metodológicas	3	I. Evolución de los Nacimientos, Defunciones y Matrimonios de residentes registrados en la Comunidad de Madrid en los últimos dieciocho meses. (Enero 1989/Junio 1990)	4
Tablas		II. Defunciones de residentes registradas en la Comunidad de Madrid por sexo y grupos de causa. Distribución porcentual Año 1989	4
1. Resumen de la evolución demográfica registrada en la Comunidad de Madrid	5	III. Evolución de los Nacimientos de residentes registrados en la Comunidad de Madrid durante los últimos tres años. (1987, 1988 y 1989)	6
2. Resumen de la evolución demográfica de residentes registrada en la Comunidad de Madrid	5	IV. Evolución de las Defunciones de residentes registradas en la Comunidad de Madrid durante los últimos tres años. (1987, 1988 y 1989)	8
3. Nacimientos por grupos de edad de madres residentes registrados en la Comunidad de Madrid	6	V. Evolución de los Matrimonios de residentes registrados en la Comunidad de Madrid durante los últimos tres años. (1987, 1988 y 1989)	8
4. Matrimonios que fijan su residencia registrados en la Comunidad de Madrid por la edad de los cónyuges al contraer matrimonio	7	Mapa: Tasa de Nupcialidad por municipios. Año 1989	15
5. Defunciones de residentes registradas en la Comunidad de Madrid por sexo y grupos de edad	9		
6. Defunciones de residentes registradas en la Comunidad de Madrid por sexo y grupo de causa	10		
7. Nacimientos, defunciones y matrimonios registrados en la Comunidad de Madrid por lugar de residencia	11		

Equipo de trabajo: M. Carretero, J. Fernández, C. Fuentes, A. G. Bustos, M. J. Gómez, L. Mesas, E. Montoya, M. C. Miguel, J. Pastor, E. Ramos. **Coordinación equipo:** M. J. Fernández-Quejo, J. Martínez de Leiva. **Dirección técnica:** I. Duque, I. Pintado, S. Severiano. **Trabajos informáticos:** J. Alvarez, I. Aponte, J. Castillo, S. Cejudo, A. Gómez, S. Gómez, J. Mayo, L. A. Ríos, M. Rodríguez. **Diseño gráfico:** SIDECAR. **Depósito legal:** M-15089-1988

Imprime y Distribuye **einsa** EDICIONES INFORMATIZADAS, S.A.
Tel. *91/652 83 11 - 28100 Alcobendas (Madrid)

INTRODUCCION

Los bruscos cambios en la coyuntura demográfica, la necesidad de planificar adecuadamente los servicios y de conocer la evolución de su población, así como diversos problemas intrínsecos que aquejaban a esta vieja estadística, han llevado a la Comunidad de Madrid, igual que otras Comunidades Autónomas a plantear la necesidad de obtener datos lo más completos, en el plazo más breve y al nivel de desagregación máximo, sobre los fenómenos demográficos

acaecidos en su ámbito territorial. Esto culminó con un Acuerdo de Colaboración con el Instituto Nacional de Estadística para hacerse cargo de la elaboración de la Estadística de Movimiento Natural de la Población, fruto de cuyos trabajos se refleja en este Boletín, en el que se presentan los datos provisionales disponibles por trimestres naturales, como parte de un proyecto más amplio de difundir la coyuntura demográfica y de salud de la Comunidad de Madrid.

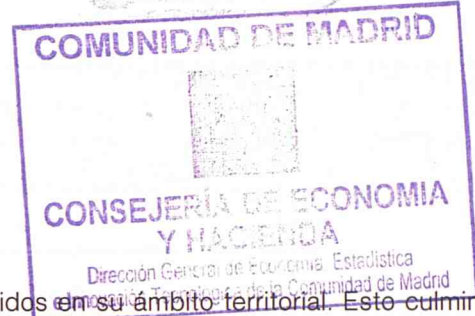

NOTAS METODOLOGICAS

Circuito de la información

Los datos proceden de las primeras tabulaciones provisionales de los boletines estadísticos de partos, defunciones y matrimonios que cumplimenta el ciudadano en el momento de inscribir el acontecimiento en el Registro Civil de cada municipio, quien los envía mensualmente a la Delegación Provincial del Instituto Nacional de Estadística, que a su vez se los proporciona al Departamento de Estadística de la Comunidad de Madrid, donde se realiza directamente la ejecución de la Estadística en colaboración con la Dirección General de Planificación, Formación e Investigación Sanitaria.

El último número publicado del Boletín presentará siempre los datos más actualizados y depurados.

Periodo de referencia de la información

En este Boletín se contabilizan todos los boletines estadísticos recibidos desde el 1 de Enero de 1988 hasta el 30 de Junio de 1990.

Principales conceptos utilizados

Sucesos registrados: todos los que han tenido lugar en la Comunidad de Madrid.

Sucesos de residentes: dentro de los registrados en la Comunidad de Madrid los que afectan a residentes. Es importante señalar que no se incluyen los sucesos de residentes acaecidos fuera de la Comunidad de Madrid, debido a que por el Acuerdo de Colaboración solo se recibe la información de los sucesos registrados en nuestra Comunidad.

Nacimientos: número de niños nacidos vivos independientemente del número de horas que vivan (concepto biológico).

Defunciones: número de fallecidos, incluidos los que mueren antes de sus primeras 24 horas de vida.

Muerte fetal tardía: fallecimiento, antes de nacer, de un producto de la concepción viable (seis o más meses de gestación).

Tasa de nupcialidad: cociente entre el número total de matrimonios en 1989 que fijan su residencia en cada municipio (celebrados en la Comunidad de Madrid) y la población a 1 de Abril de 1986 (Padrón Municipal de Habitantes). Se refieren a cada 1.000 habitantes.

Codificación de Causa de muerte

La codificación de las causas de defunción se ha realizado según la "Clasificación Internacional de Enfermedades" 9ª Revisión. 1975 de la Organización Mundial de la Salud.

I. EVOLUCION DE LOS NACIMIENTOS, DEFUNCIONES Y MATRIMONIOS DE RESIDENTES REGISTRADOS EN LA COMUNIDAD DE MADRID EN LOS ULTIMOS DIECIOCHO MESES (ENERO 1989/JUNIO 1990)

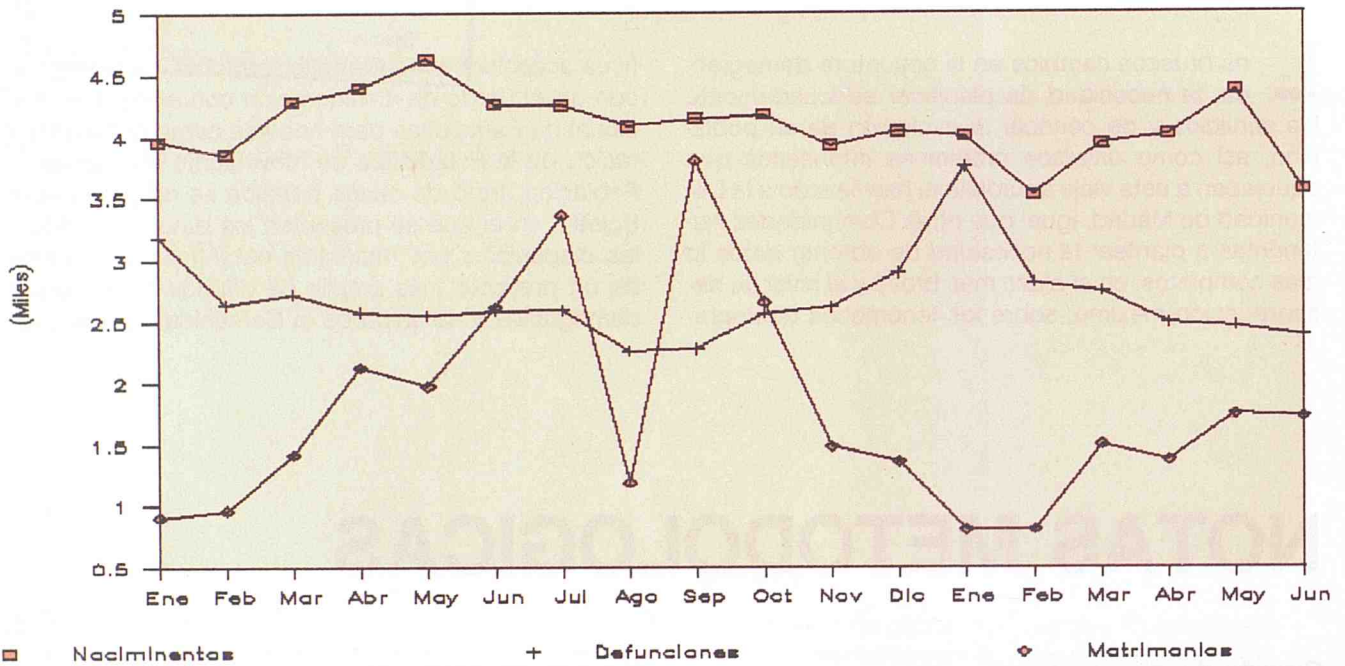

II. DEFUNCIONES DE RESIDENTES REGISTRADAS EN LA COMUNIDAD DE MADRID POR SEXO Y GRUPO DE CAUSA. DISTRIBUCION PORCENTUAL. AÑO 1989

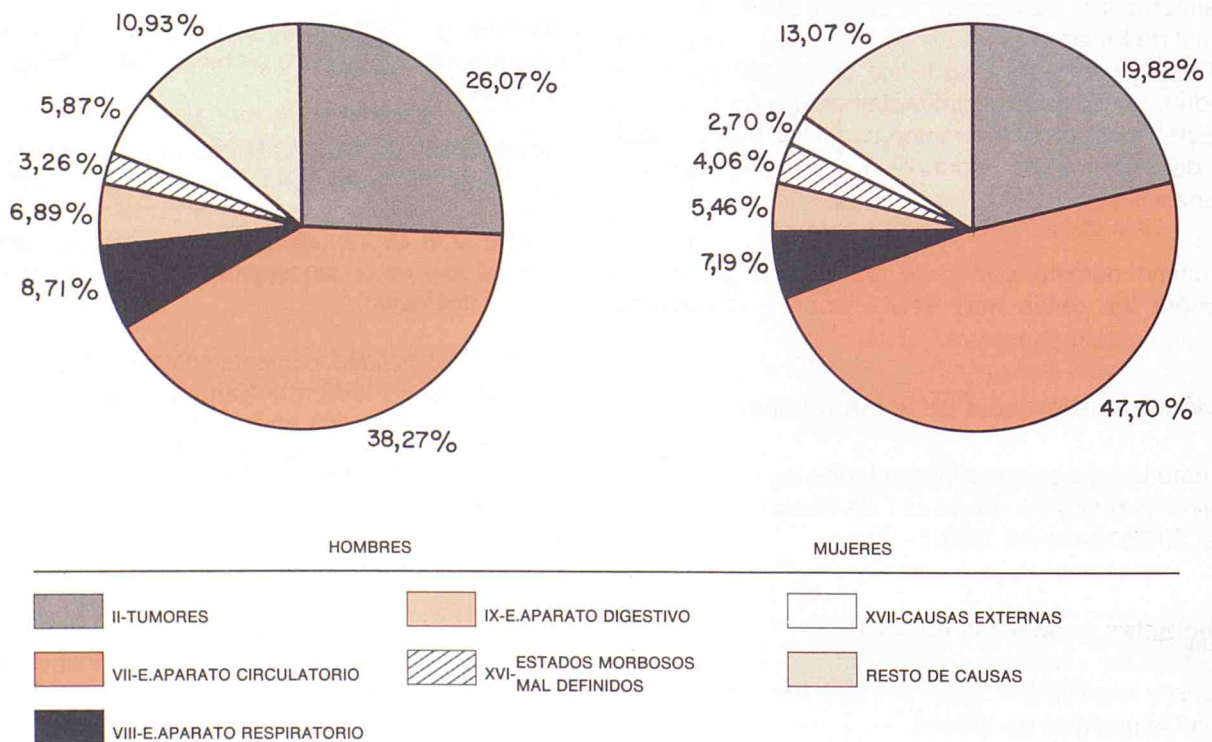

1. RESUMEN DE LA EVOLUCION DEMOGRAFICA REGISTRADA EN LA COMUNIDAD DE MADRID (1)

	NACIMIENTOS			DEFUNCIONES			MATRIMONIOS			
	Total	Hombres	Mujeres	Total	Hombres	Mujeres	Total	Católicos	Civiles	O. Ritos
1988 TOTAL	52359	26943	25415	33303	17539	15763	25504	18985	6516	1
1989 TOTAL	51827	26754	25071	33327	17659	15666	25246	18793	6326	1
1989 Julio	4392	2260	2132	2756	1404	1352	3527	2837	670	-
Agosto	4242	2165	2077	2383	1274	1109	1272	968	295	-
Septiembre	4314	2185	2129	2437	1292	1145	4011	3272	705	1
Octubre	4356	2283	2073	2709	1451	1258	2817	2227	567	-
Noviembre	4087	2109	1978	2768	1555	1213	1555	989	555	-
Diciembre	4213	2148	2065	3065	1631	1434	1480	974	489	-
1990 Enero	4149	2099	2050	3932	2033	1899	889	375	484	-
Febrero	3681	1883	1791	2983	1537	1445	1034	527	444	1
Marzo	4097	2150	1941	2915	1540	1374	1849	1203	538	-
Abril	4168	2161	2004	2629	1412	1217	1601	1107	385	-
Mayo	4528	2370	2155	2594	1384	1210	1966	1392	438	-
Junio	3698	1924	1771	2544	1375	1169	1963	1323	516	-

2. RESUMEN DE LA EVOLUCION DEMOGRAFICA DE RESIDENTES REGISTRADA EN LA COMUNIDAD DE MADRID (1)

	NACIMIENTOS			DEFUNCIONES			CRECI.	MATRIMONIOS			
	Total	Hombres	Mujeres	Total	Hombres	Mujeres	VEGET.	Total	Católicos	Civiles	O. Ritos
1988 TOTAL	50587	26030	24556	31592	16569	15022	18995	24013	17754	6257	1
1989 TOTAL	50022	25829	24192	31537	16665	14871	18485	23891	17637	6132	1
1989 Julio	4260	2186	2074	2600	1316	1284	1660	3365	2697	649	-
Agosto	4084	2071	2013	2264	1202	1062	1820	1190	895	286	-
Septiembre	4144	2108	2036	2283	1199	1084	1861	3803	3092	678	1
Octubre	4178	2191	1987	2575	1375	1200	1603	2661	2087	552	-
Noviembre	3924	2019	1905	2624	1468	1156	1300	1482	927	544	-
Diciembre	4038	2075	1963	2898	1553	1345	1140	1363	886	461	-
1990 Enero	4001	2020	1981	3750	1935	1815	251	804	318	463	-
Febrero	3524	1805	1714	2818	1447	1370	706	807	463	293	-
Marzo	3939	2068	1868	2747	1449	1298	1192	1498	1056	356	-
Abril	4012	2080	1930	2493	1329	1164	1519	1372	988	294	-
Mayo	4372	2288	2081	2466	1306	1160	1906	1743	1271	351	-
Junio	3560	1856	1701	2388	1285	1103	1172	1726	1214	400	-

(1) En las columnas de total van incluidos los no consta.

3. NACIMIENTOS POR GRUPOS DE EDAD DE MADRES RESIDENTES REGISTRADOS EN LA COMUNIDAD DE MADRID

	Total	Menos de 15 años	De 15 a 19 años	De 20 a 24 años	De 25 a 29 años	De 30 a 34 años	De 35 a 39 años	De 40 a 44 años	De 45 a 49 años	De 50 y más años	No consta
1988 TOTAL	50587	11	1973	8952	19769	13559	4882	1130	37	-	274
1989 TOTAL	50022	8	1657	8040	18590	13839	4724	955	46	1	2162
1989 Julio	4260	1	144	659	1571	1233	399	68	7	-	178
Agosto	4084	-	137	699	1521	1101	379	79	4	-	164
Septiembre	4144	-	135	665	1531	1112	416	89	3	-	193
Octubre	4178	1	145	667	1518	1131	452	86	-	-	178
Noviembre	3924	1	128	609	1468	1121	354	81	2	-	160
Diciembre	4038	1	125	670	1484	1134	387	71	2	-	164
1990 Enero	4001	2	109	573	1563	1104	386	79	3	-	182
Febrero	3524	2	123	522	1337	968	341	75	5	1	150
Marzo	3939	-	128	551	1453	1152	397	61	8	-	189
Abril	4012	-	118	583	1555	1172	349	56	3	-	176
Mayo	4372	1	107	587	1689	1288	396	83	2	-	219
Junio	3560	-	93	494	1315	1101	333	67	3	1	153

III. EVOLUCION DE LOS NACIMIENTOS DE RESIDENTES REGISTRADOS EN LA COMUNIDAD DE MADRID DURANTE LOS ULTIMOS TRES AÑOS. (1987, 1988 y 1989).

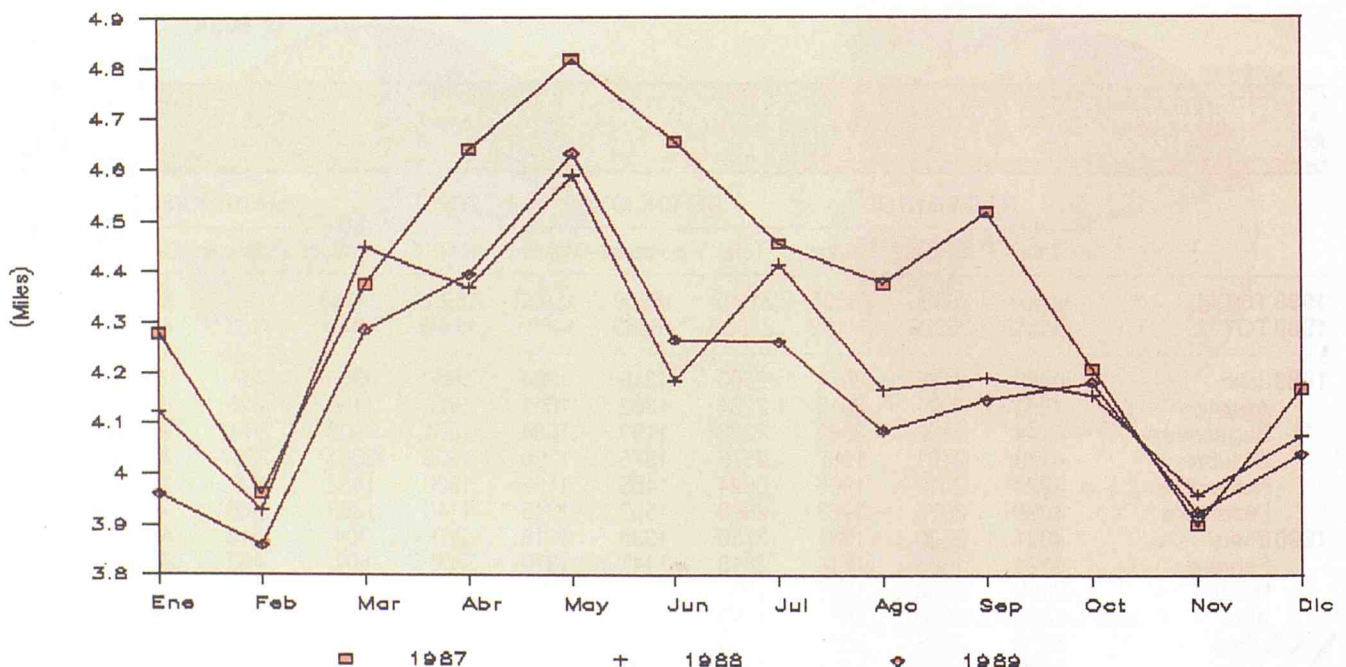

4. MATRIMONIOS QUE FIJAN SU RESIDENCIA REGISTRADOS EN LA COMUNIDAD DE MADRID POR LA EDAD DE LOS CONYUGES AL CONTRAER MATRIMONIO

	Total	Menos de 15 años	De 15 a 19 años	De 20 a 24 años	De 25 a 29 años	De 30 a 34 años	De 35 a 39 años	De 40 a 44 años	De 45 a 49 años	De 50 y más años	No consta
HOMBRES											
1988 TOTAL	24013	-	367	5824	11573	3582	1103	797	348	319	100
1989 TOTAL	23891	-	298	5453	11607	3713	1164	828	365	300	163
1989 Julio	3365	-	32	803	1755	469	135	93	35	29	14
Agosto	1190	-	18	369	535	147	61	35	15	8	2
Septiembre	3803	-	36	799	2069	578	149	90	39	26	17
Octubre	2661	-	22	551	1356	459	120	70	31	32	20
Noviembre	1482	-	20	330	655	238	89	62	37	38	13
Diciembre	1363	-	15	295	595	237	82	68	29	23	19
1990 Enero	804	-	25	169	275	139	71	59	20	38	8
Febrero	807	-	5	201	336	122	38	53	17	26	9
Marzo	1498	-	23	356	686	282	62	37	19	23	10
Abril	1372	-	12	321	652	223	72	42	18	19	13
Mayo	1743	-	15	380	858	294	75	59	31	19	12
Junio	1726	-	12	357	908	242	76	68	18	32	13
MUJERES											
1988 TOTAL	24013	2	1540	9798	8871	2157	685	483	219	170	88
1989 TOTAL	23891	1	1412	8864	9529	2290	734	529	221	150	161
1989 Julio	3365	-	163	1377	1390	260	81	45	22	12	15
Agosto	1190	-	92	523	396	104	40	19	9	5	2
Septiembre	3803	-	163	1454	1692	305	81	64	19	12	13
Octubre	2661	-	115	958	1160	254	62	57	20	13	22
Noviembre	1482	-	95	487	597	140	61	49	16	16	21
Diciembre	1363	-	95	445	513	173	49	45	18	12	13
1990 Enero	804	-	69	236	258	108	45	38	22	24	4
Febrero	807	-	57	253	304	86	38	33	11	15	10
Marzo	1498	-	104	534	599	152	46	26	11	13	13
Abril	1372	-	69	497	573	138	38	26	10	12	9
Mayo	1743	1	70	598	774	178	52	41	11	8	10
Junio	1726	-	58	651	736	150	47	38	15	13	18

IV. EVOLUCION DE LAS DEFUNCIONES DE RESIDENTES REGISTRADAS EN LA COMUNIDAD DE MADRID DURANTE LOS ULTIMOS TRES AÑOS. (1987, 1988 y 1989)

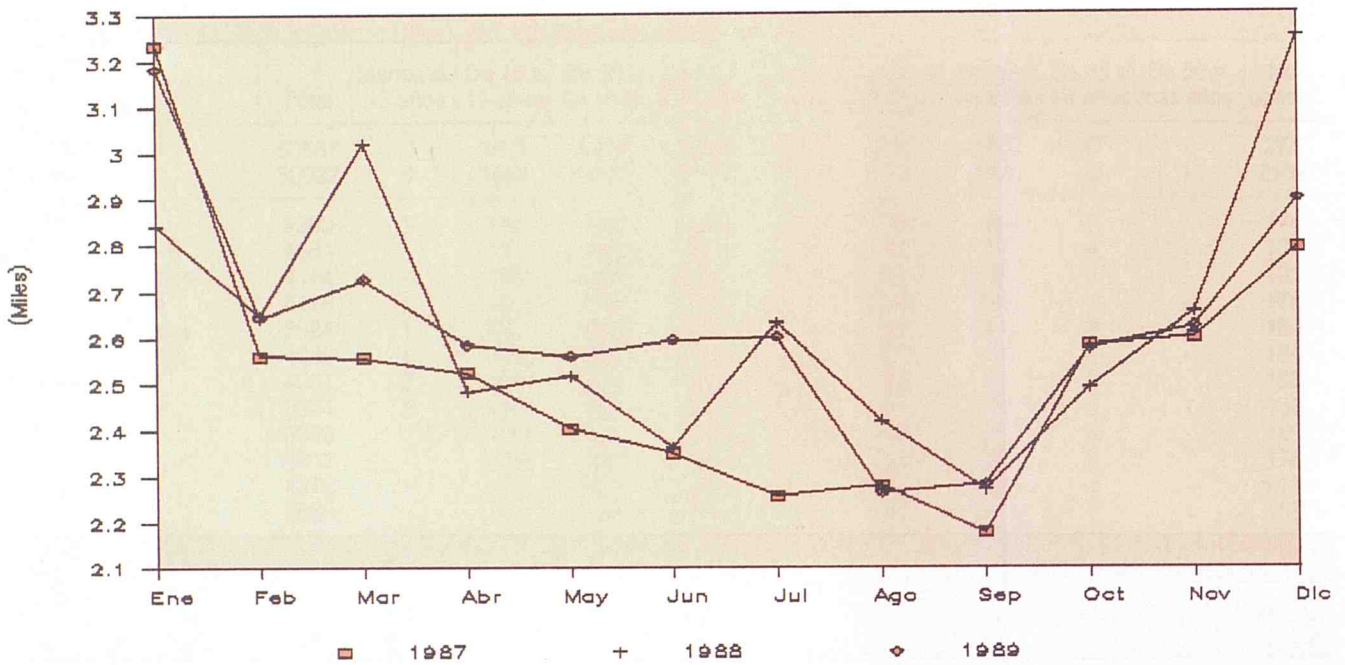

V. EVOLUCION DE LOS MATRIMONIOS DE RESIDENTES EN LA COMUNIDAD DE MADRID DURANTE LOS ULTIMOS TRES AÑOS. (1987, 1988 y 1989).

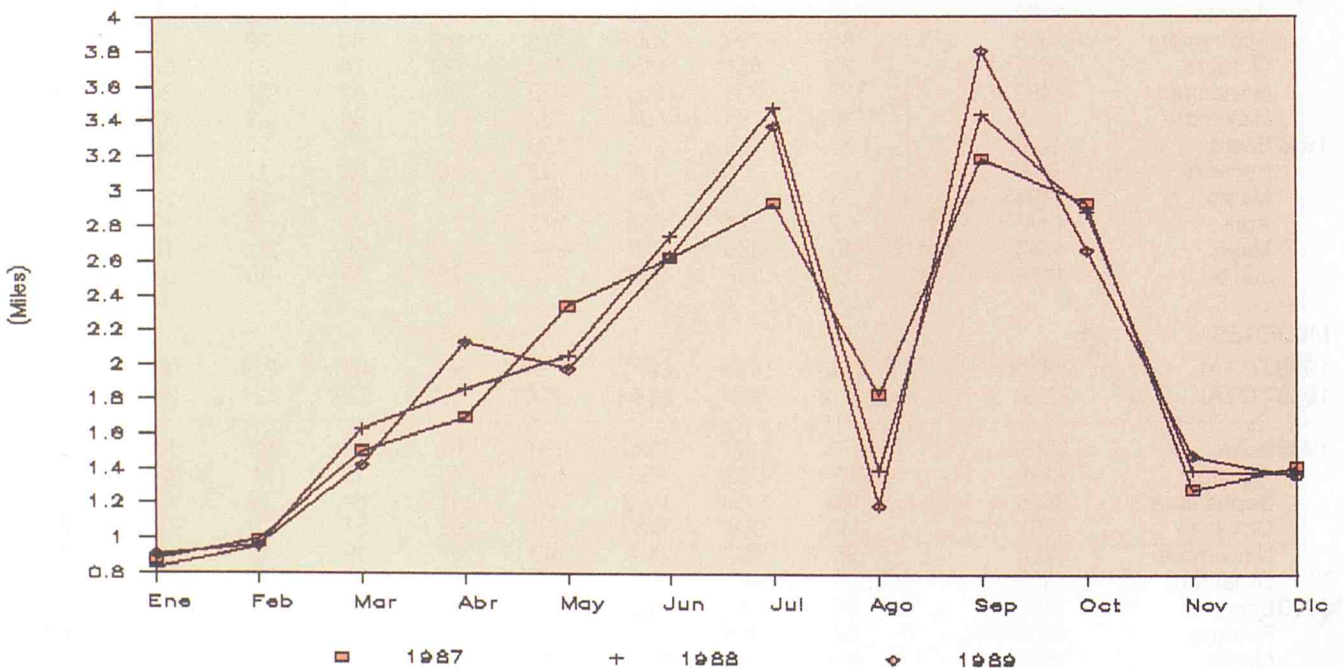

DEFUNCIONES POR GRUPOS DE EDAD

5. DEFUNCIONES DE RESIDENTES REGISTRADAS EN LA COMUNIDAD DE MADRID POR SEXO Y GRUPOS DE EDAD																						
	Total	Edad												No consta								
		Menos de 1 año	De 1 a 4 años	De 5 a 9 años	De 10 a 14 años	De 15 a 19 años	De 20 a 24 años	De 25 a 29 años	De 30 a 34 años	De 35 a 39 años	De 40 a 44 años	De 45 a 49 años	De 50 a 54 años		De 55 a 59 años	De 60 a 64 años	De 65 a 69 años	De 70 a 74 años	De 75 a 79 años	De 80 a 84 años	De 85 y más años	
TOTAL																						
1988 TOTAL	31592	344	83	61	71	191	377	446	375	444	501	632	1124	1728	2360	2871	3680	4703	5074	6498	29	
1989 TOTAL	31537	318	82	48	67	187	426	560	442	377	530	658	1012	1689	2195	2870	3411	4609	5138	6864	54	
1989 Julio	2600	25	6	5	8	17	36	45	39	35	47	55	78	143	183	236	258	388	393	599	4	
Agosto	2264	23	3	7	7	18	31	57	32	44	35	57	65	132	136	192	263	306	365	491	-	
Septiembre	2283	23	7	3	5	20	46	39	42	22	41	45	72	126	154	211	268	322	361	471	5	
Octubre	2575	21	5	1	4	11	35	48	31	38	42	62	98	132	193	247	312	355	397	538	5	
Noviembre	2624	27	3	4	3	18	42	45	43	34	41	57	94	134	200	228	259	400	429	555	8	
Diciembre	2898	37	12	3	6	22	47	62	49	32	51	59	95	128	200	292	292	409	444	650	8	
1990 Enero	3750	29	10	3	8	17	41	42	48	32	46	73	111	146	215	352	425	582	637	928	5	
Febrero	2818	30	7	8	3	16	23	45	29	34	38	62	72	141	180	247	310	426	446	698	8	
Marzo	2747	22	7	4	7	16	29	39	34	42	44	65	81	152	218	240	269	435	440	598	5	
Abril	2493	30	12	2	7	15	34	34	39	30	36	54	87	120	164	230	277	370	408	537	7	
Mayo	2466	22	4	3	4	10	34	43	38	26	53	64	58	136	171	226	293	378	393	500	10	
Junio	2388	14	5	3	12	21	26	45	48	29	42	47	65	146	171	216	241	375	367	509	6	
HOMBRES																						
1988 TOTAL	16569	194	44	38	43	138	282	337	274	317	296	429	775	1213	1594	1815	2163	2408	2151	2039	19	
1989 TOTAL	16665	165	47	27	41	129	326	429	338	269	343	452	705	1192	1445	1885	1976	2406	2293	2160	37	
1989 Julio	1316	14	3	3	3	8	24	34	29	23	28	43	50	99	129	143	137	210	172	161	2	
Agosto	1202	10	2	6	3	15	22	46	23	33	20	41	44	94	84	133	156	159	164	147	-	
Septiembre	1199	11	6	2	4	11	38	32	35	13	26	32	51	93	106	131	142	176	140	148	2	
Octubre	1375	10	2	-	3	9	28	31	23	25	34	40	65	100	129	157	168	169	195	182	5	
Noviembre	1468	15	1	3	1	16	31	35	32	29	27	42	75	99	135	155	147	216	208	193	8	
Diciembre	1553	22	6	1	5	17	36	47	33	23	40	41	71	85	131	191	179	208	200	212	5	
1990 Enero	1935	16	5	1	4	12	34	32	37	23	33	49	77	92	135	240	269	287	273	313	3	
Febrero	1447	15	2	7	2	14	16	29	24	21	26	46	47	96	135	165	181	230	177	209	5	
Marzo	1449	14	5	4	5	9	25	26	26	25	30	54	55	97	145	157	165	232	187	185	3	
Abril	1329	14	6	1	4	13	29	31	35	17	30	37	61	84	121	150	156	181	180	177	2	
Mayo	1306	11	3	2	2	7	29	36	29	15	41	37	42	98	114	144	167	197	169	160	3	
Junio	1285	9	3	1	7	14	21	34	38	22	28	31	42	97	114	144	140	212	167	156	5	
MUJERES																						
1988 TOTAL	15022	149	39	23	28	53	95	109	101	127	205	203	349	515	766	1056	1517	2295	2923	4459	10	
1989 TOTAL	14871	152	35	21	26	58	100	131	104	108	187	206	307	497	750	985	1435	2203	2845	4704	17	
1989 Julio	1284	11	3	2	5	9	12	11	10	11	19	12	28	44	54	93	121	178	221	438	2	
Agosto	1062	13	1	1	4	3	9	11	7	11	15	16	21	38	52	59	107	147	201	344	-	
Septiembre	1084	12	1	1	1	9	8	7	9	9	15	13	21	33	48	80	126	146	221	343	3	
Octubre	1200	11	3	1	1	2	7	17	8	13	8	22	33	32	64	90	144	186	202	356	-	
Noviembre	1156	12	2	1	2	2	11	10	11	5	14	15	19	35	65	73	112	184	221	362	-	
Diciembre	1345	15	6	2	1	5	11	15	16	9	11	18	24	43	69	101	113	201	244	438	3	
1990 Enero	1815	13	5	2	4	5	7	10	11	9	13	24	34	54	80	112	156	295	364	615	2	
Febrero	1370	14	5	1	1	2	7	16	5	8	12	16	25	45	45	82	129	196	269	489	3	
Marzo	1298	8	2	-	2	7	4	13	8	17	14	11	26	55	73	83	104	203	253	413	2	
Abril	1164	16	6	1	3	2	5	3	4	13	6	17	26	36	43	80	121	189	228	360	5	
Mayo	1160	11	1	1	2	3	5	7	9	11	12	27	16	38	57	82	126	181	224	340	7	
Junio	1103	5	2	2	5	7	5	11	10	7	14	16	23	49	57	72	101	163	200	353	1	

6. DEFUNCIONES DE RESIDENTES REGISTRADAS EN LA COMUNIDAD DE MADRID POR SEXO Y GRUPO DE CAUSA

	TODAS LAS CAUSAS		I - E. INFECCIOSAS Y PARASITARIAS		II - TUMORES		III - E. ENDOCRINAS, METABOLICAS		IV - E. DE LA SANGRE		V - TRANSTORNOS MENTALES				
	Total	Hombres	Mujeres	Total	Hombres	Mujeres	Total	Hombres	Mujeres	Total	Hombres	Mujeres			
1988 TOTAL	31592	16569	15022	434	235	199	7345	4329	3016	432	575	42	270	84	186
1989 TOTAL	31537	16665	14871	591	332	259	7292	4345	2947	496	544	52	426	170	256
1989 Julio	2600	1316	1284	56	31	25	589	346	243	34	47	6	40	17	23
Agosto	2264	1202	1062	51	33	18	604	378	226	85	44	5	38	12	26
Septiembre	2283	1199	1084	43	28	15	581	329	252	41	30	7	36	17	19
Octubre	2575	1375	1200	47	25	22	644	383	261	35	47	4	48	26	22
Noviembre	2624	1468	1156	58	30	28	613	390	223	33	45	2	36	9	27
Diciembre	2898	1553	1345	47	28	19	654	373	281	48	61	4	34	13	21
1990 Enero	3750	1935	1815	59	36	23	708	436	272	109	69	5	48	19	29
Febrero	2818	1447	1370	48	20	28	572	356	216	52	37	2	44	14	30
Marzo	2747	1449	1298	62	30	32	637	381	256	43	47	3	41	17	24
Abril	2493	1329	1164	49	24	25	578	331	247	76	38	3	35	11	24
Mayo	2466	1306	1160	54	30	24	577	345	232	69	38	4	42	17	25
Junio	2388	1285	1103	49	28	21	592	354	238	31	38	2	41	14	27
VI - E. SISTEMA NERVIOSO													XI - EMBARAZO PARTO Y PUERPERIO		
1988 TOTAL	375	190	185	13910	6552	7358	2534	1463	1071	1112	773	799	414	385	1
1989 TOTAL	361	184	177	13470	6377	7093	2521	1452	1069	1148	812	799	417	382	1
1989 Julio	35	10	25	1122	514	608	170	94	76	73	69	74	33	41	-
Agosto	28	10	18	829	360	469	180	104	76	87	51	72	35	37	-
Septiembre	31	13	18	926	414	512	161	102	59	92	63	55	34	21	-
Octubre	31	19	12	1065	522	543	179	110	69	163	73	65	34	31	1
Noviembre	17	12	5	1102	566	536	200	128	72	178	103	71	34	37	-
Diciembre	47	23	24	1199	597	602	248	130	118	108	70	72	44	28	-
1990 Enero	42	20	22	1636	728	908	480	294	186	128	100	100	45	55	-
Febrero	29	21	8	1227	532	695	304	175	129	165	96	69	38	33	-
Marzo	31	20	11	1202	551	651	209	132	77	102	73	67	37	30	-
Abril	34	23	11	1033	477	556	240	148	92	114	49	58	25	33	-
Mayo	20	15	5	1043	499	544	202	105	97	149	81	53	29	24	1
Junio	27	18	9	966	454	512	192	126	66	89	50	57	27	30	-
XII - E. DE LA PIEL													XVII - CAUSAS EXTERNAS		
1988 TOTAL	16	5	11	193	57	136	114	62	52	59	51	1128	525	603	1388
1989 TOTAL	21	7	14	219	58	161	108	54	53	48	45	1147	543	604	1380
1989 Julio	-	-	-	18	4	14	7	3	4	7	2	112	57	55	132
Agosto	1	-	1	13	4	9	9	3	3	4	4	100	51	49	101
Septiembre	2	-	2	16	4	12	6	3	6	4	7	73	36	37	75
Octubre	3	1	2	28	8	20	10	6	4	3	3	93	37	56	106
Noviembre	-	-	-	20	7	16	11	8	3	1	3	105	52	53	104
Diciembre	2	-	2	18	7	11	11	5	6	9	3	128	71	57	129
1990 Enero	-	1	1	25	8	17	9	3	6	7	5	168	85	83	100
Febrero	2	-	2	26	9	17	11	4	4	6	7	119	60	59	111
Marzo	1	-	1	17	4	13	6	2	4	6	2	105	54	51	82
Abril	1	-	1	11	4	7	12	7	5	7	5	97	47	45	67
Mayo	1	-	1	16	4	12	12	5	7	5	6	97	47	50	63
Junio	4	-	4	16	4	12	8	5	3	3	-	125	59	66	82

7. NACIMIENTOS, DEFUNCIONES Y MATRIMONIOS REGISTRADOS EN LA COMUNIDAD DE MADRID POR LUGAR DE RESIDENCIA

	1989 Total			1989 4º Trimestre			1990 1º Trimestre			1990 2º Trimestre		
	Nacim.	Defun.	Matrim.	Nacim.	Defun.	Matrim.	Nacim.	Defun.	Matrim.	Nacim.	Defun.	Matrim.
TOTAL	51827	33327	25246	12656	8542	5852	11927	9830	3772	12394	7767	5530
RESIDENTES EN LA COMUNIDAD DE MADRID	50022	31537	23891	12140	8097	5506	11464	9315	3109	11944	7347	4841
Acebeda (La)	1	2	-	-	1	-	-	-	-	-	-	-
Ajalvir	11	9	12	2	-	3	3	1	3	3	1	1
Alameda del Valle	3	2	-	-	-	-	-	1	-	-	-	-
Alamo (El)	25	26	15	4	7	4	6	7	2	5	6	2
Alcalá de Henares	1876	705	839	446	178	186	442	218	110	476	153	161
Alcobendas	835	265	408	223	75	90	181	87	48	219	50	110
Alcorcón	1065	537	506	246	127	122	212	151	61	198	133	115
Aldea del Fresno	15	26	7	7	11	2	4	12	1	2	4	1
Algete	192	30	72	32	13	14	32	13	12	53	6	24
Alpedrete	42	19	25	10	9	6	7	1	3	18	1	3
Ambite	2	3	-	-	1	-	1	-	-	1	-	-
Anchuelo	1	4	4	-	2	2	3	-	-	2	-	1
Aranjuez	387	287	187	85	65	48	90	91	23	91	51	43
Arganda del Rey	321	156	143	77	47	31	77	39	9	82	19	11
Arroyomolinos	11	2	7	4	-	1	3	-	2	6	-	-
Atazar (El)	-	2	-	-	-	-	-	-	-	-	-	-
Batres	-	-	-	-	-	-	-	-	1	-	-	-
Becerril de la Sierra	19	14	12	2	4	4	5	5	-	7	7	3
Belmonte de Tajo	17	11	4	4	4	-	1	2	-	3	2	-
Berruenco (El)	1	5	-	1	-	-	-	-	-	1	-	-
Berzosa del Lozoya	-	2	1	-	1	-	-	1	-	-	-	-
Boadilla del Monte	163	57	58	45	19	8	42	26	10	36	8	8
Boalo (El)	16	8	7	2	-	6	5	1	3	10	3	1
Braojos	2	1	-	-	-	-	-	-	-	-	1	-
Brea de Tajo	2	6	3	1	1	1	-	-	-	-	1	-
Brunete	35	4	9	9	1	2	10	5	3	6	6	4
Buitrago del Lozoya	15	16	2	2	3	1	4	2	-	7	2	-
Bustarviejo	8	14	7	5	4	1	2	5	-	2	-	-
Cabanillas de la Sierra	2	6	2	-	2	1	-	-	-	1	-	1
Cabrera (La)	11	9	4	1	2	-	3	3	1	3	-	1
Cadalso de los Vidrios	20	30	21	5	10	4	4	12	1	5	5	6
Camarma de Esteruelas	18	4	9	6	-	2	4	4	2	8	3	5
Campo Real	27	21	20	8	7	1	2	6	-	10	4	2
Canencia	2	5	-	1	1	-	-	1	-	-	1	-
Carabaña	2	17	5	1	6	1	2	2	-	5	1	-
Casarrubuelos	5	2	1	2	-	-	1	-	1	-	3	-
Cenicientos	20	27	8	6	5	1	4	11	1	6	7	4
Cercedilla	60	40	22	20	9	5	13	11	4	10	9	3
Cervera de Buitrago	-	1	-	-	-	-	-	-	-	-	-	-
Ciempozuelos	140	123	55	23	40	15	21	50	6	34	28	12
Cobeña	17	4	9	3	1	1	5	2	-	5	2	-
Colmenar de Oreja	64	46	32	20	16	7	15	15	-	7	14	5
Colmenar del Arroyo	7	6	-	-	2	-	1	-	-	-	-	-
Colmenar Viejo	499	155	119	115	20	27	139	34	15	131	11	29
Colmenarejo	31	7	4	7	2	1	5	5	2	7	1	3
Collado Villalba	392	111	201	111	22	49	86	25	22	85	28	42
Collado Mediano	16	12	17	3	3	3	5	-	-	6	3	3
Corpa	2	3	1	-	2	-	1	-	-	1	-	-
Coslada	1081	199	423	242	53	89	246	58	49	275	51	90
Cubas	8	4	-	3	-	-	1	5	1	1	6	1

7. NACIMIENTOS, DEFUNCIONES Y MATRIMONIOS REGISTRADOS EN LA
COMUNIDAD DE MADRID POR LUGAR DE RESIDENCIA (CONT.)

	1989 Total			1989 4º Trimestre			1990 1º Trimestre			1990 2º Trimestre		
	Nacim.	Defun.	Matrim.	Nacim.	Defun.	Matrim.	Nacim.	Defun.	Matrim.	Nacim.	Defun.	Matrim.
Chapinería	7	3	4	2	-	2	2	2	1	1	2	1
Chinchón	41	68	21	12	23	5	8	18	2	11	12	5
Daganzo de Arriba	24	9	16	8	2	2	7	1	3	7	1	2
Escorial (El)	88	44	40	23	16	11	18	6	7	10	7	9
Estremera	12	9	8	3	1	-	1	1	1	4	1	-
Fresnedillas	4	5	4	1	-	2	-	-	-	-	-	-
Fresno de Torote	2	-	-	-	-	-	-	1	-	-	-	-
Fuenlabrada	2414	266	870	574	76	178	547	76	114	611	69	190
Fuente el Saz de Jarama	33	13	10	4	1	3	8	3	1	15	3	3
Fuentidueña de Tajo	14	8	9	4	3	3	6	8	1	1	3	2
Galapagar	151	50	80	47	12	14	30	18	11	34	14	10
Garganta de los Montes	5	3	-	-	1	-	1	2	-	1	-	-
Gargantilla del Lozoya	1	4	-	-	1	-	-	1	-	-	2	-
Gascones	3	2	2	1	-	-	-	-	-	1	-	-
Getafe	1192	527	542	277	141	113	277	150	59	293	106	141
Griñón	25	17	8	5	5	2	4	3	-	3	1	2
Guadalix de la Sierra	19	11	15	3	2	2	8	3	2	3	2	-
Guadarrama	61	34	39	8	7	10	17	17	5	12	8	14
Hiruela (La)	-	-	-	-	-	-	-	2	-	-	-	-
Horcajo de la Sierra	-	-	-	-	-	-	1	1	-	-	1	-
Horcajuelo de la Sierra	1	-	-	-	-	-	-	-	-	-	-	-
Hoyo de Manzanares	50	16	22	14	3	6	9	4	3	23	-	9
Humanes de Madrid	156	25	54	33	6	11	34	5	3	39	8	15
Leganés	1577	529	791	379	134	168	367	162	81	351	142	157
Loeches	33	15	12	10	6	1	9	4	-	6	3	2
Lozoya	2	3	2	-	2	2	-	2	-	1	-	-
Lozoyuela-Navas-Sieteiglesias	6	10	3	-	6	-	1	2	-	-	1	-
Madarcos	-	1	-	-	1	-	-	-	-	-	-	-
Madrid	27305	23625	12684	6711	6120	3218	6090	6986	1789	6424	5645	2648
Majadahonda	392	91	107	94	11	18	76	15	11	86	18	11
Manzanares el Real	27	11	14	6	-	5	11	2	1	6	1	1
Meco	65	12	51	17	-	14	15	1	7	13	4	12
Mejorada del Campo	183	58	92	53	14	18	58	6	8	43	14	24
Miraflores de la Sierra	24	49	14	6	11	2	8	10	1	6	9	7
Molar (El)	36	27	19	5	10	-	7	8	1	9	-	3
Molinos (Los)	29	21	12	4	2	1	10	5	6	5	6	1
Montejo de la Sierra	1	1	1	-	-	-	1	-	-	1	-	-
Moraleja de Enmedio	8	7	7	1	2	3	6	-	1	4	5	2
Moralzarzal	23	16	12	7	4	1	7	7	5	2	2	3
Morata de Tajuña	58	72	39	17	23	11	17	20	1	13	24	6
Móstoles	2173	490	914	515	117	183	492	160	93	432	146	232
Navacerrada	11	1	5	2	1	1	4	2	-	8	1	1
Navalafuente	2	2	1	-	1	-	-	1	-	1	-	-
Navalagamella	7	4	1	2	-	-	1	1	-	-	-	-
Navalcarnero	128	90	67	24	28	16	30	35	4	23	21	14
Navarredonda	-	3	-	-	2	-	-	-	-	-	1	-
Navas del Rey	7	4	4	1	1	-	2	5	-	3	3	-
Nuevo Baztán	10	2	4	3	-	2	4	-	-	2	-	2
Olmeda de las Fuentes (La)	-	2	1	-	2	-	-	-	-	-	-	-
Orusco	2	5	7	-	-	1	4	4	-	2	2	-
Paracuellos de Jarama	59	13	24	11	4	6	17	3	2	11	1	8
Parla	881	194	361	219	52	80	227	68	33	202	42	80
Patones	3	3	2	1	-	-	-	-	1	-	-	-
Pedrezuela	7	4	7	3	1	3	2	1	1	-	-	1
Pelayos de la Presa	14	9	-	3	3	-	2	2	-	2	1	-

7. NACIMIENTOS, DEFUNCIONES Y MATRIMONIOS REGISTRADOS EN LA COMUNIDAD DE MADRID POR LUGAR DE RESIDENCIA (CONT.)

	1989			1989			1990			1990		
	Total			4º Trimestre			1º Trimestre			2º Trimestre		
	Nacim.	Defun.	Matrim.	Nacim.	Defun.	Matrim.	Nacim.	Defun.	Matrim.	Nacim.	Defun.	Matrim.
Perales de Tajuña	28	18	12	10	6	3	4	7	-	4	7	2
Pezuela de las Torres	4	5	2	1	3	-	1	1	-	1	-	-
Pinilla del Valle	-	1	1	-	-	-	-	-	-	-	1	-
Pinto	274	100	92	68	22	16	60	25	17	67	25	36
Piñuecar	-	3	-	-	1	-	-	-	-	-	1	-
Pozuelo de Alarcón	425	342	206	113	78	43	107	109	18	105	67	36
Pozuelo del Rey	2	3	-	1	1	-	-	-	-	-	-	-
Pradena del Rincón	1	-	-	1	-	-	-	-	-	-	2	-
Puebla de la Sierra	-	1	-	-	-	-	-	-	-	-	-	-
Puentes Viejas	2	1	2	-	1	1	1	-	-	2	1	-
Quijorna	5	6	1	-	2	-	1	-	-	1	1	-
Rascafría	15	10	6	4	4	1	5	7	-	4	2	1
Redueña	-	1	1	-	-	1	-	-	-	2	-	-
Ribatejada	7	3	-	2	-	-	-	1	-	2	-	-
Rivas-Vaciamadrid	296	12	101	82	2	16	61	3	14	72	5	24
Robledillo de la Jara	-	-	-	-	-	-	-	-	-	-	-	-
Robledo de Chavela	19	18	6	2	4	2	1	3	4	1	3	3
Robregordo	-	1	1	-	-	1	-	-	-	-	-	-
Rozas de Madrid (Las)	478	127	161	114	19	39	121	20	9	115	11	21
Rozas de Puerto Real	-	12	1	-	5	-	-	-	-	-	1	1
San Agustín de Guadalix	45	4	17	10	1	5	9	1	1	15	2	6
San Fernando de Henares	402	75	151	88	20	31	76	26	21	110	18	48
San Lorenzo del Escorial	101	99	48	27	16	5	27	30	2	6	4	3
San Martín de la Vega	93	41	70	26	6	12	27	15	3	24	11	11
San Martín de Valdeiglesias	70	49	17	14	12	7	13	14	-	13	5	1
San Sebastián de los Reyes	718	206	323	171	55	69	171	52	42	181	27	41
Santa María de la Alameda	-	6	3	-	1	2	-	3	1	-	1	-
Santorcaz	3	3	3	-	1	1	-	1	-	3	1	-
Santos de la Humosa (Los)	9	11	1	5	4	-	-	3	2	1	2	2
Serna del Monte (La)	1	-	-	-	-	-	-	-	-	-	-	-
Serranillos del Valle	2	1	-	-	-	-	1	1	-	-	-	-
Sevilla la Nueva	11	7	6	1	2	4	1	4	1	5	-	1
Somosierra	1	1	-	-	-	-	-	-	-	-	-	-
Soto del Real	32	8	9	5	3	2	4	4	-	8	1	4
Talamanca de Jarama	11	4	8	3	1	3	3	3	-	1	-	-
Tielmes	22	16	11	9	2	2	4	7	1	4	4	1
Titulcia	10	12	3	4	6	-	1	-	3	2	3	1
Torrejón de Ardoz	1103	273	549	258	71	128	246	85	48	237	75	103
Torrejón de la Calzada	26	2	14	7	1	2	3	1	-	5	1	3
Torrejón de Velasco	16	5	9	5	1	3	5	-	-	4	1	-
Torrelaguna	24	30	7	5	9	3	8	14	1	11	-	-
Torrelodones	96	35	56	27	5	15	19	8	6	26	3	7
Torremocha de Jarama	3	2	-	-	-	-	-	1	-	-	1	-
Torres de la Alameda	22	13	12	5	2	2	12	4	2	12	4	2
Valdaracete	6	10	4	1	3	1	2	1	-	1	2	1
Valdeavero	4	5	1	1	-	1	1	1	1	1	-	-
Valdelaguna	8	8	5	2	1	1	2	-	-	1	2	-
Valdemanco	4	5	2	3	3	1	-	1	1	1	1	-
Valdemaqueda	3	3	-	-	2	-	1	1	-	-	1	1
Valdemorillo	39	21	19	10	7	5	5	9	2	9	3	5
Valdemoro	212	63	73	46	12	11	42	16	12	53	13	18
Valdeolmos	6	8	6	2	-	1	3	1	1	-	1	-
Valdepiélagos	1	2	-	-	1	-	2	1	-	-	-	1
Valdetorres de Jarama	16	9	4	1	2	-	4	2	2	3	2	2
Valdilecha	22	18	16	4	4	5	5	9	4	7	2	2

7. NACIMIENTOS, DEFUNCIONES Y MATRIMONIOS REGISTRADOS EN LA
COMUNIDAD DE MADRID POR LUGAR DE RESIDENCIA (CONCL.)

	1989 Total			1989 4º Trimestre			1990 1º Trimestre			1990 2º Trimestre		
	Nacim.	Defun.	Matrim.	Nacim.	Defun.	Matrim.	Nacim.	Defun.	Matrim.	Nacim.	Defun.	Matrim.
Valverde de Alcalá	2	1	-	-	-	-	-	-	-	1	1	-
Velilla de San Antonio	27	9	10	9	3	1	5	8	3	7	4	2
Vellón (El)	4	6	3	2	1	1	-	4	1	2	2	-
Venturada	1	2	-	-	-	-	1	-	-	-	-	-
Villa del Prado	37	16	5	6	3	-	10	4	3	8	1	-
Villaconejos	36	20	13	7	7	5	10	8	5	6	4	7
Villalbilla	16	5	13	3	-	1	5	3	1	3	1	2
Villamanrique de Tajo	8	3	-	1	1	-	2	1	-	1	-	-
Villamanta	14	12	7	2	4	2	3	1	-	3	1	1
Villamantilla	2	2	1	-	1	-	-	1	-	-	1	-
Villanueva de la Cañada	58	19	27	15	4	7	16	10	2	16	2	1
Villanueva de Perales	-	4	1	-	1	-	-	-	-	1	-	-
Villanueva del Pardillo	41	9	12	9	1	-	18	2	4	8	3	-
Villar del Olmo	2	3	1	-	1	-	-	1	-	-	1	-
Villarejo de Salvanes	61	24	9	11	3	2	22	5	-	19	1	1
Villaviciosa de Odón	114	128	46	29	25	9	26	20	11	20	35	10
Villavieja del Lozoya	-	1	-	-	-	-	-	-	1	1	1	1
Zarzalejo	8	14	4	4	2	2	2	-	-	1	-	-
No consta	28	7	1416	6	4	174	151	6	204	174	8	115
RESIDENTE EN OTRA COMUNIDAD AUTONOMA	1622	1726	1098	455	428	295	368	491	163	381	402	210
Andalucía	117	143	157	24	38	46	26	38	28	38	38	30
Aragón	31	21	34	11	6	12	5	7	5	2	7	6
Asturias (Principado de)	13	30	21	4	7	5	7	7	3	2	11	3
Baleares	21	7	40	5	4	10	3	4	8	3	2	9
Canarias	41	31	70	11	5	14	10	5	10	7	4	12
Cantabria	7	16	26	1	2	5	3	5	2	-	8	1
Castilla-León	250	376	118	75	93	27	57	135	20	60	99	23
Castilla-La Mancha	831	568	245	228	140	65	192	168	34	203	130	43
Cataluña	36	29	112	8	6	35	4	8	11	9	1	29
Extremadura	115	226	41	34	53	13	30	60	2	26	32	8
Galicia	36	90	50	10	18	10	6	15	9	8	28	6
Murcia	23	45	29	10	12	5	6	7	4	4	11	4
Navarra	14	8	13	3	3	3	2	2	3	2	1	2
Comunidad Valenciana	47	82	101	18	24	31	11	17	15	10	17	23
Pais Vasco	25	34	30	9	9	7	4	10	4	1	9	10
Rioja (La)	3	6	6	-	1	3	-	3	2	2	3	1
Ceuta	9	10	2	3	4	2	-	-	2	3	1	-
Melilla	3	4	3	1	3	2	2	-	1	1	-	-
RESIDENTES EN EL EXTRANJERO	80	41	200	23	5	30	27	11	34	23	14	27
NO CONSTA	103	23	57	38	12	21	68	13	466	46	4	452

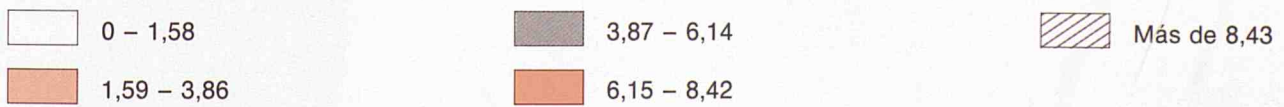
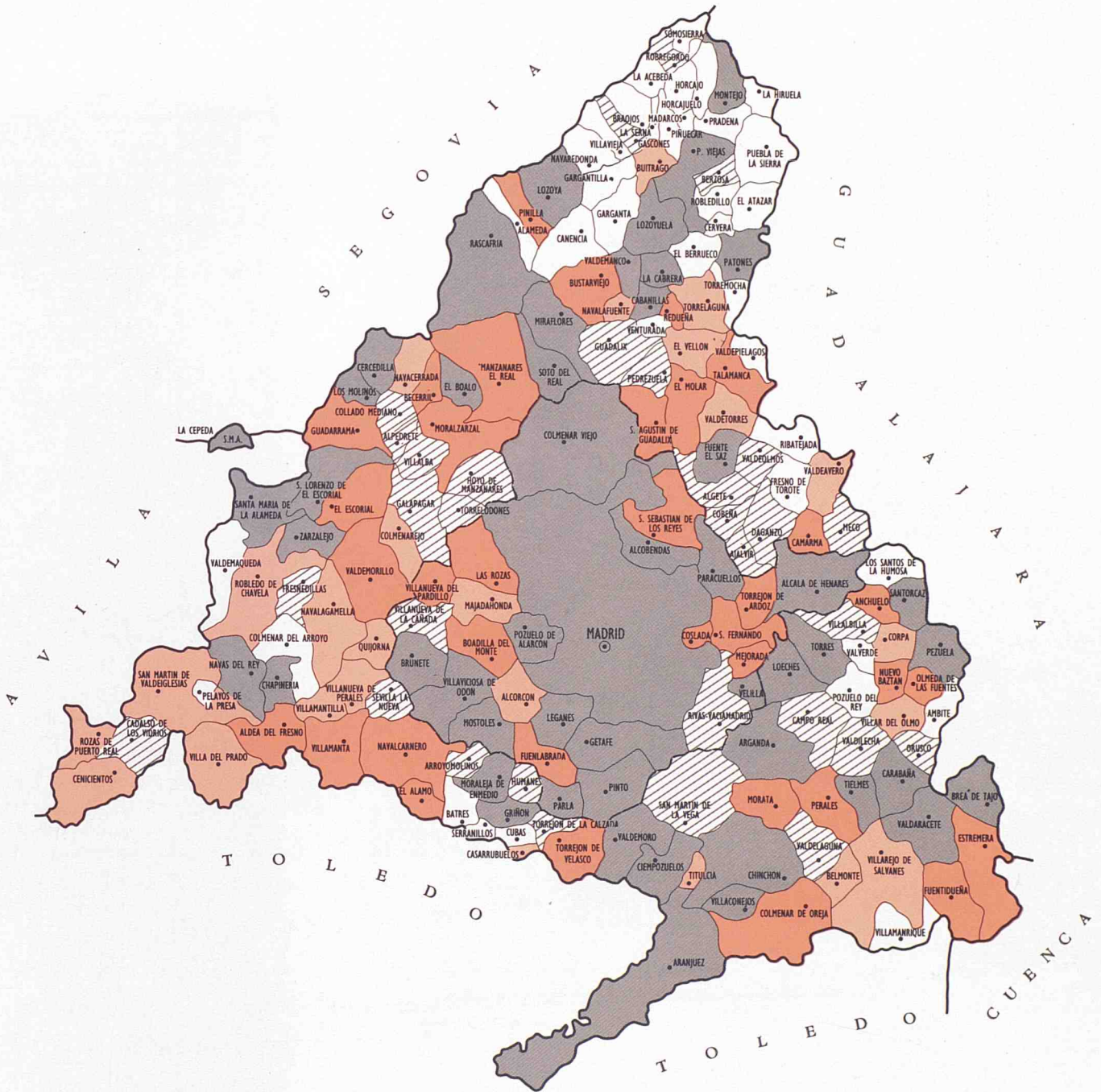

(1) Tasa de nupcialidad de la Comunidad de Madrid = 5

PLAN DE FORTALECIMIENTO
NORMATIVO AÑO 1993



CONSEJERIA DE
ECONOMIA
DEPARTAMENTO
DE ESTADISTICA.

CONSEJERIA DE SALUD
DIRECCION GENERAL
DE PLANIFICACION,
FORMACION E INVESTIGACION.