

Estadística del movimiento natural de la población de la Comunidad de Madrid 2007

Matrimonios

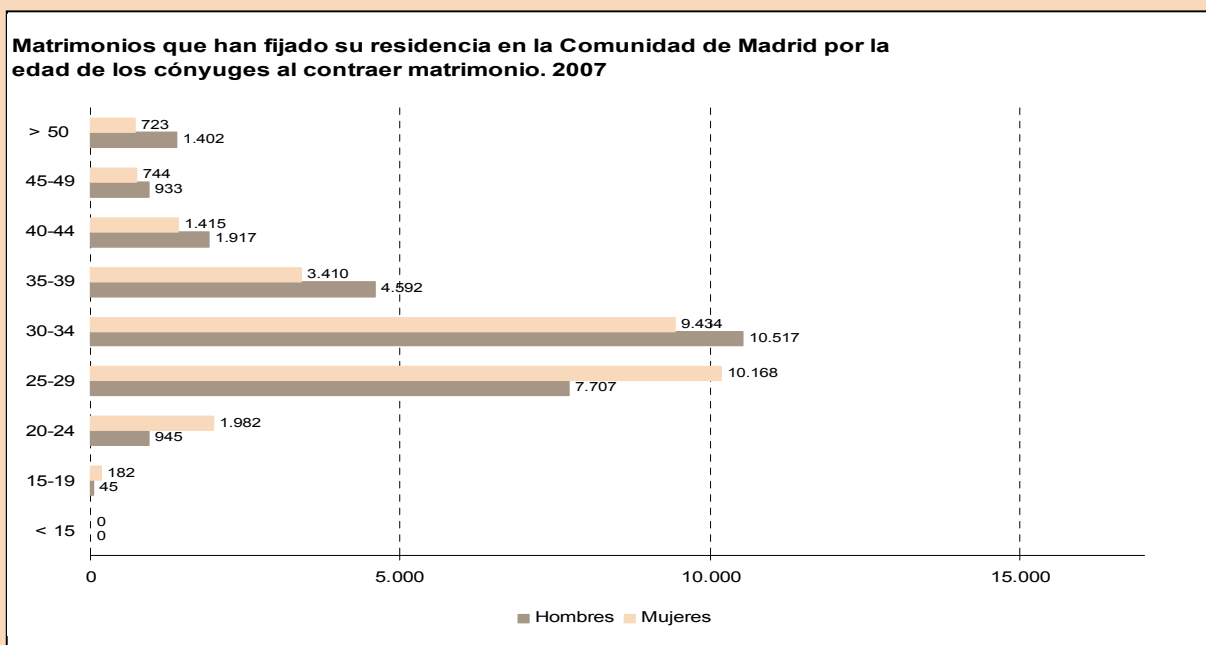
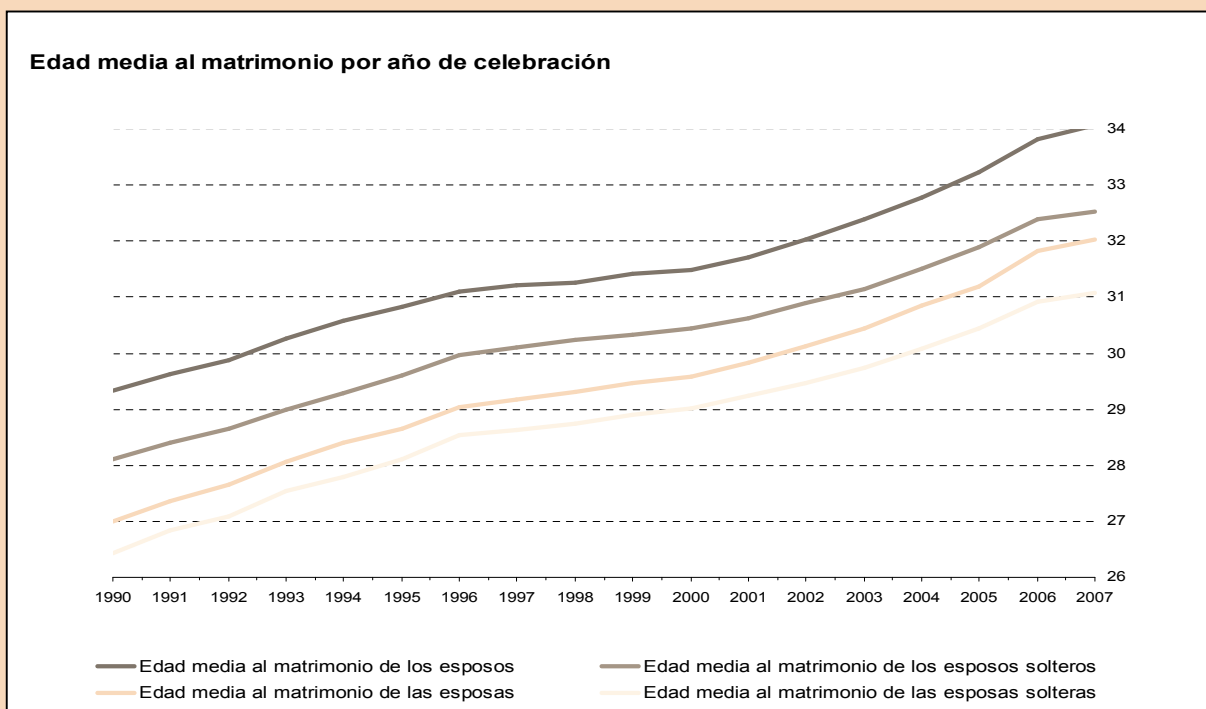

1. Universos

	Total	Madrid	Corona Metropolitana	Municipios no metropolitanos
Matrimonios entre personas de distinto sexo que han fijado su residencia en la Comunidad de Madrid según la residencia anterior de los contrayentes	28.058	13.943	9.395	4.720
Ambos residían en la Comunidad de Madrid	25.744	12.478	8.827	4.439
Solo el esposo residía en la Comunidad de Madrid	959	597	237	125
Solo la esposa residía en la Comunidad de Madrid	714	432	192	90
Ninguno residía en la Comunidad de Madrid	641	436	139	66
Matrimonios entre personas de distinto sexo inscritos en la Comunidad de Madrid que han fijado su residencia en la Comunidad de Madrid según la residencia anterior de los contrayentes	22.147	10.280	7.786	4.081
Ambos residían en la Comunidad de Madrid	21.518	9.936	7.607	3.975
Solo el esposo residía en la Comunidad de Madrid	216	115	58	43
Solo la esposa residía en la Comunidad de Madrid	371	210	106	55
Ninguno residía en la Comunidad de Madrid	42	19	15	8
Matrimonios entre personas de distinto sexo inscritos fuera de la Comunidad de Madrid que han fijado su residencia en la Comunidad de Madrid	5.911	3.663	1.609	639
Matrimonios entre personas del mismo sexo que han fijado su residencia en la Comunidad de Madrid	642	471	105	66
Entre hombres	455	352	64	39
Entre mujeres	187	119	41	27

2. Matrimonios que han fijado su residencia en la Comunidad de Madrid por mes de celebración

	2002	2003	2004	2005	2006	2007
Total	30.090	29.787	30.275	28.483	27.791	28.058
Enero	537	674	713	701	715	772
Febrero	932	1.030	1.077	1.088	978	996
Marzo	1.543	1.882	1.736	1.306	1.757	1.853
Abril	2.388	1.801	1.964	2.612	2.038	1.984
Mayo	2.979	3.611	3.402	2.945	2.861	2.842
Junio	4.872	4.169	4.449	4.168	4.250	4.832
Julio	3.783	3.986	4.472	4.277	3.923	3.416
Agosto	2.288	2.264	1.705	1.613	1.470	1.499
Septiembre	4.712	4.405	4.573	4.292	4.689	4.327
Octubre	3.331	3.249	3.586	3.060	2.625	2.881
Noviembre	1.718	1.660	1.553	1.463	1.447	1.644
Diciembre	1.007	1.056	1.045	958	1.038	1.012

Matrimonios que han fijado su residencia en la Comunidad de Madrid por forma de celebración

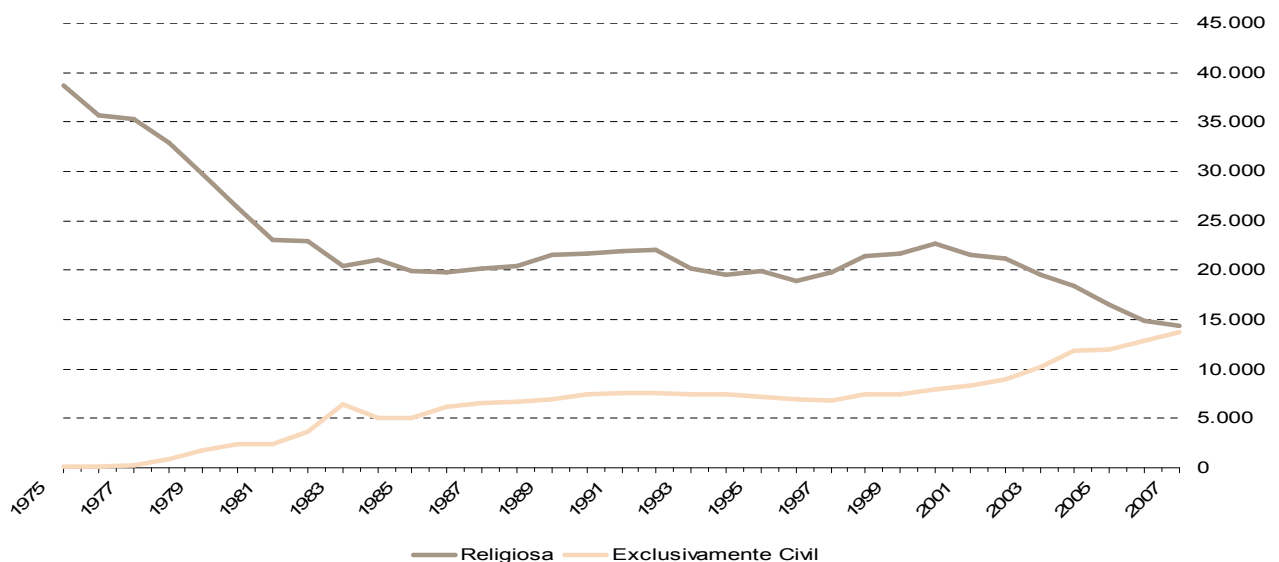

3. Matrimonios que han fijado su residencia en la Comunidad de Madrid por lugar en que han fijado su residencia

	1996	1997	1998	1999	2000	2001	2002	2003	2004	2005	2006	2007
Total Comunidad de Madrid	25.874	26.500	28.792	23.911	30.700	29.930	30.090	29.787	30.275	28.483	27.791	28.058
Acebeda (La)	1	0	1	0	0	0	1	1	0	0	0	2
Ajalvir	12	14	20	14	33	20	11	32	30	25	24	30
Alameda del Valle	0	0	0	1	4	0	0	1	3	1	1	1
Álamo (El)	17	14	15	20	29	35	39	38	45	45	35	47
Alcalá de Henares	783	832	1.040	841	1.127	1.253	1.265	1.194	1.197	977	887	873
Alcobendas	416	374	345	347	394	353	427	524	459	415	400	393
Alcorcón	813	795	902	767	948	901	844	780	795	675	624	588
Aldea del Fresno	8	5	6	5	4	3	10	13	8	15	13	7
Algete	81	79	100	105	94	116	78	120	96	104	101	110
Alpedrete	54	53	77	75	83	80	93	95	81	82	75	81
Ambite	2	1	1	0	6	0	1	0	2	0	1	1
Anchuelo	6	1	5	1	216	1	6	0	14	8	10	7
Aranjuez	187	181	206	210	173	253	281	283	285	261	257	281
Arganda del Rey	134	167	205	181	31	179	196	251	291	296	240	267
Arroyomolinos	12	16	17	18	0	52	43	49	52	60	58	91
Átazar (El)	0	0	0	1	5	0	0	1	0	0	0	0
Batres	4	4	7	7	17	7	4	8	5	2	5	1
Becerril de la Sierra	29	18	22	18	10	33	17	23	24	37	34	26
Belmonte del Tajo	6	4	4	2	0	1	4	2	9	7	6	6
Berrueco (El)	0	0	0	0	0	0	0	0	0	5	3	1
Berzosa del Lozoya	1	0	0	0	0	0	0	1	0	0	2	0
Boadilla del Monte	40	68	73	113	209	297	281	244	213	202	173	179
Boalo (El)	20	20	20	13	21	30	32	28	40	47	37	39
Braojos	1	0	2	1	0	0	1	0	0	1	0	2
Brea de Tajo	0	0	0	0	1	4	4	1	1	1	1	1
Brunete	40	44	38	31	48	68	48	61	68	65	61	66
Buitrago del Lozoya	4	6	3	4	11	7	8	9	9	5	12	7
Bustarviejo	9	1	10	6	2	2	5	4	5	4	12	7
Cabanillas de la Sierra	2	0	2	0	1	3	4	4	1	1	5	4
Cabrera (La)	14	7	6	9	9	5	14	9	4	7	10	4
Cadalso de los Vidrios	13	8	11	3	9	10	16	2	14	4	2	5
Camarma de Esteruelas	8	8	11	16	22	36	23	37	44	53	42	44
Campo Real	10	13	17	12	15	14	20	29	22	15	24	35
Canencia	5	0	1	6	0	0	1	3	2	1	0	0
Carabaña	10	3	1	7	10	2	6	9	10	12	2	11
Casarrubuelos	5	3	1	2	6	5	9	11	17	20	24	26
Cenicientos	7	6	6	6	3	8	7	4	7	4	6	10
Cercedilla	37	29	35	23	28	29	27	35	31	42	34	36
Cervera de Buitrago	3	1	0	0	0	0	0	0	0	0	0	0
Ciempozuelos	65	66	84	63	97	103	114	121	140	120	146	163
Cobeña	18	19	25	19	25	27	16	19	15	32	34	37
Colmenar de Oreja	24	32	46	25	24	42	37	35	33	58	23	48
Colmenar del Arroyo	3	4	7	1	1	1	2	5	9	4	4	9
Colmenar Viejo	153	179	172	141	170	206	229	221	222	176	175	157
Colmenarejo	41	31	27	37	41	43	35	29	44	61	42	59
Collado-Mediano	15	16	26	13	24	22	38	37	32	26	26	24
Collado-Villalba	216	261	270	224	292	289	278	287	292	281	258	301
Corpa	1	1	1	1	2	4	5	6	2	3	1	2
Coslada	189	234	326	260	355	320	298	360	355	308	288	258
Cubas de la Sagra	3	13	3	10	7	7	30	29	37	28	32	32
Chapinería	6	7	2	3	2	7	6	12	8	8	5	12
Chinchón	22	22	17	21	15	22	21	27	30	25	27	28
Daganzo de Arriba	37	52	41	39	41	42	48	76	67	73	66	62
Escorial (El)	53	55	41	45	68	60	54	62	60	52	72	62
Estremera	5	2	3	6	2	4	3	1	6	5	4	3
Fresnedillas de la Oliva	6	3	4	5	2	4	2	4	9	4	11	13
Fresno de Torote	0	1	2	1	4	4	7	9	6	11	9	12
Fuenlabrada	1.024	1.324	1.511	1.268	1.398	1.280	1.253	1.122	1.069	893	823	888
Fuente el Saz de Jarama	28	39	48	44	39	37	33	29	35	24	21	28
Fuentidueña de Tajo	4	5	11	5	10	8	8	8	3	8	13	14

3. Matrimonios que han fijado su residencia en la Comunidad de Madrid por lugar en que han fijado su residencia (Cont.)

	1996	1997	1998	1999	2000	2001	2002	2003	2004	2005	2006	2007
Galapagar	168	159	174	171	173	177	189	148	181	188	160	156
Garganta de los Montes	1	3	0	1	1	3	0	3	1	0	2	2
Gargantilla del Lozoya y Pinilla de Buitrago	1	1	1	3	0	0	1	0	3	2	3	2
Gascones	1	0	0	0	0	1	0	0	2	3	0	0
Getafe	554	678	974	843	964	842	758	765	688	674	536	677
Griñón	30	34	24	29	26	36	41	39	59	48	56	50
Guadalupe de la Sierra	18	23	18	30	25	31	39	43	28	46	24	11
Guadarrama	48	56	54	56	68	80	74	73	88	59	64	77
Hiruela (La)	0	0	0	1	1	1	0	0	1	0	0	0
Horcajo de la Sierra	0	0	0	0	0	0	0	1	1	0	0	1
Horcajuelo de la Sierra	1	0	1	0	0	0	0	1	0	0	0	0
Hoyo de Manzanares	29	29	35	26	38	35	23	20	23	38	33	27
Humanes de Madrid	54	74	79	76	80	79	132	141	200	294	189	194
Leganés	647	761	912	678	849	826	788	763	805	756	748	558
Loeches	15	15	11	18	25	20	30	49	33	52	35	44
Lozoya	3	2	2	0	2	4	3	2	6	0	4	3
Lozoyuela-Navas-Sieteiglesias	3	2	1	1	4	3	3	2	4	6	3	4
Madarcos	0	1	0	1	1	0	1	0	0	0	0	0
Madrid	14.628	14.262	14.948	11.773	15.759	15.375	15.262	14.889	15.077	14.195	14.139	13.943
Majadahonda	176	199	185	162	244	245	249	284	295	226	237	216
Manzanares el Real	20	17	38	23	41	34	57	47	48	54	57	44
Meco	55	31	42	40	66	94	103	92	88	90	78	71
Mejorada del Campo	76	61	65	81	91	120	120	133	114	140	119	116
Miraflores de la Sierra	18	16	28	23	24	25	28	19	20	27	31	31
Molar (El)	26	20	19	26	20	17	32	44	29	40	57	67
Molinos (Los)	11	10	12	13	18	9	17	18	22	17	19	19
Montejo de la Sierra	1	0	0	1	0	1	0	0	2	0	0	0
Moraleja de Enmedio	17	18	25	12	21	13	26	15	25	20	22	17
Moralzarzal	17	19	28	41	65	72	70	62	54	61	59	62
Morata de Tajuña	22	18	30	25	40	31	28	22	35	52	39	42
Móstoles	729	762	821	700	999	927	1.006	903	915	871	863	782
Navacerrada	9	20	16	11	12	5	12	6	9	13	4	2
Navalafuente	2	1	1	1	2	1	0	2	5	2	5	9
Navalagamella	4	8	6	4	6	3	10	9	8	15	9	17
Navalcarnero	48	66	99	89	88	103	106	98	115	94	97	109
Navarredonda y San Mamés	2	1	2	0	0	1	0	0	0	0	0	0
Navas del Rey	10	7	4	1	10	9	14	14	25	15	12	12
Nuevo Baztán	11	19	20	18	24	26	19	18	20	27	37	21
Olmeda de las Fuentes (La)	0	0	0	0	0	1	1	1	1	0	1	2
Orusco de Tajuña	4	2	0	2	4	1	3	4	3	5	1	4
Paracuellos de Jarama	27	45	40	31	47	32	40	34	33	38	53	74
Parla	369	348	415	396	458	435	419	456	465	463	425	796
Patones	2	3	0	1	2	1	0	1	0	2	1	2
Pedrezuela	7	14	13	17	4	7	10	14	17	32	27	33
Pelayos de la Presa	3	4	9	4	7	5	9	17	16	12	12	10
Perales de Tajuña	15	13	21	6	14	11	10	13	13	9	13	18
Pezuela de las Torres	1	1	2	4	1	2	2	0	2	5	1	5
Pinilla del Valle	1	2	0	1	0	0	0	0	0	1	2	2
Pinto	181	171	182	209	332	283	283	259	382	324	295	284
Piñuécar-Gandullas	0	0	0	0	0	0	0	0	1	0	3	1
Pozuelo de Alarcón	233	275	295	239	319	260	256	275	267	257	235	242
Pozuelo del Rey	3	2	3	0	4	0	3	2	3	3	6	8
Prádena del Rincón	0	0	0	0	0	0	0	0	3	0	0	0
Puebla de la Sierra	0	0	0	0	0	0	0	0	1	0	0	1
Puentes Viejas	2	3	0	2	1	0	1	0	0	0	0	0
Quijorna	8	3	6	8	5	9	5	13	21	15	17	12
Rascafría	0	11	9	8	5	7	6	4	7	4	5	6
Redueña	1	1	2	1	2	0	1	0	1	1	3	0
Ribatejada	3	1	2	1	1	0	0	5	2	3	2	1
Rivas-Vaciamadrid	72	162	185	146	203	207	204	244	254	264	262	314
Robledillo de la Jara	0	0	0	0	1	1	0	0	0	1	0	0
Robledo de Chavela	11	10	8	7	15	11	9	13	13	15	17	21
Robregordo	0	0	1	0	0	0	0	0	0	0	0	0
Rozas de Madrid (Las)	239	292	366	327	534	415	374	361	376	398	423	354
Rozas de Puerto Real	2	1	2	0	1	2	0	3	0	0	2	3
San Agustín de Guadalupe	40	29	46	42	36	58	58	55	46	48	50	59
San Fernando de Henares	281	249	246	218	225	210	247	175	193	136	130	108
San Lorenzo del Escorial	72	63	80	52	81	70	117	99	83	74	78	71
San Martín de la Vega	62	60	70	74	75	93	78	72	82	104	93	94
San Martín de Valdeiglesias	34	40	31	19	22	29	24	27	23	47	39	40

3. Matrimonios que han fijado su residencia en la Comunidad de Madrid por lugar en que han fijado su residencia (Concl.)

	1996	1997	1998	1999	2000	2001	2002	2003	2004	2005	2006	2007
San Sebastián de los Reyes	354	363	347	301	313	324	333	311	333	273	358	463
Santa María de la Alameda	4	5	0	3	0	1	5	2	2	5	5	4
Santorcaz	5	5	0	1	8	6	2	3	6	6	5	3
Santos de la Humosa (Los)	13	7	9	2	5	3	5	13	13	25	16	23
Serna del Monte (La)	2	0	0	0	1	0	0	0	0	0	0	0
Serranillos del Valle	6	2	8	5	8	7	13	12	13	8	11	28
Sevilla la Nueva	32	30	46	54	47	52	57	87	78	83	70	63
Somosierra	1	1	3	0	1	0	0	0	0	0	1	0
Soto del Real	29	47	42	25	63	38	44	35	59	40	43	30
Talamanca del Jarama	6	4	9	3	12	14	9	15	11	13	16	17
Tielmes	6	8	14	8	6	8	10	5	9	12	7	12
Titulcia	9	7	6	3	3	2	5	3	3	1	4	4
Torrejón de Ardoz	651	631	635	569	598	497	517	560	552	566	580	555
Torrejón de la Calzada	21	30	21	21	38	25	24	16	13	29	16	7
Torrejón de Velasco	5	16	7	3	11	24	24	28	21	33	32	28
Torrelaguna	18	11	16	13	19	16	15	27	33	21	21	19
Torrelodones	42	78	71	70	110	80	86	66	74	78	58	78
Torremocha de Jarama	1	0	1	0	0	0	2	3	8	4	5	7
Torres de la Alameda	23	20	28	26	25	24	25	39	46	34	62	46
Tres Cantos	146	264	219	174	192	170	174	156	163	130	147	129
Valdaracete	5	2	2	0	3	1	1	3	8	1	0	1
Valdeavero	5	1	0	5	3	2	4	1	3	7	11	13
Valdelaguna	4	3	5	2	2	1	2	6	6	3	4	2
Valdemanco	2	5	0	2	2	4	4	7	5	3	5	2
Valdemaqueda	5	0	0	1	3	6	3	4	2	4	4	5
Valdemorillo	48	31	47	50	48	52	72	60	68	79	55	61
Valdemoro	236	228	288	246	361	356	379	479	444	426	444	463
Valdeolmos-Alalpardo	7	9	5	11	8	7	6	16	16	16	17	15
Valdepiélagos	1	1	0	2	4	2	3	1	4	2	1	0
Valdetorres de Jarama	13	9	4	13	16	11	21	47	30	15	27	35
Valdilecha	12	7	14	6	12	8	12	11	12	14	15	9
Valverde de Alcalá	1	1	0	4	1	2	2	0	3	1	2	5
Veilla de San Antonio	58	62	69	88	67	102	95	66	76	64	71	63
Vellón (El)	1	9	9	10	7	1	3	6	5	4	3	1
Venturada	0	3	5	6	3	5	4	10	6	5	4	5
Villa del Prado	10	18	21	24	14	22	23	27	24	35	42	33
Villaconejos	21	12	17	12	14	9	23	7	13	12	17	16
Villaalbilla	16	15	28	24	39	39	37	45	43	31	31	55
Villamanrique de Tajo	2	3	2	5	4	6	0	1	1	5	4	3
Villamanta	10	13	15	10	5	7	14	6	12	12	12	14
Villamantilla	2	1	1	2	2	4	2	0	2	4	12	5
Villanueva de la Cañada	40	36	32	34	35	26	43	45	51	50	54	51
Villanueva de Perales	3	1	3	4	5	6	14	11	11	9	11	3
Villanueva del Pardillo	27	30	41	50	45	74	97	102	130	134	142	112
Villar del Olmo	5	8	6	4	6	5	2	19	13	3	4	9
Villarejo de Salvanés	33	38	18	40	38	12	18	7	14	8	10	8
Villaviciosa de Odón	89	79	83	75	112	127	110	127	130	90	91	99
Villavieja del Lozoya	1	1	1	1	0	0	0	2	1	0	1	0
Zarzalejo	8	6	8	10	7	4	2	13	10	0	2	2
Ámbitos geográficos												
Área Metropolitana	23.035	23.580	25.467	20.862	27.035	26.175	26.020	25.414	25.677	23.760	23.339	23.338
Madrid	14.628	14.262	14.948	11.773	15.759	15.375	15.262	14.889	15.077	14.195	14.139	13.943
Almendra Central	3.576	3.715	4.197	3.249	4.707	4.231	4.071	4.101	4.036	3.754	3.710	3.751
Periferia Noroeste	2.465	2.596	2.919	2.398	3.332	2.913	2.808	2.622	2.858	2.788	2.788	2.858
Periferia Este	1.040	2.190	1.517	1.346	1.631	1.574	1.591	1.659	1.567	1.536	1.428	1.406
Periferia Sur	3.130	3.014	3.352	2.758	3.588	3.407	3.419	3.556	3.805	3.580	3.467	3.263
No consta	4.417	2.747	2.963	2.022	2.501	3.250	3.373	2.951	2.811	2.537	2.746	2.665
Corona Metropolitana	8.407	9.318	10.519	9.089	11.276	10.800	10.758	10.525	10.600	9.565	9.200	9.395
Norte	1.069	1.180	1.083	963	1.069	1.053	1.163	1.212	1.177	994	1.080	1.142
Sur	4.317	4.839	5.717	4.861	5.948	5.494	5.351	5.048	5.119	4.656	4.314	4.573
Este	2.137	2.276	2.606	2.234	2.713	2.741	2.786	2.766	2.774	2.493	2.390	2.361
Oeste	884	1.023	1.113	1.031	1.546	1.512	1.458	1.499	1.530	1.422	1.416	1.319
Municipios no Metropolitanos	2.839	2.920	3.325	3.049	3.665	3.755	4.070	4.373	4.598	4.723	4.452	4.720

4. Matrimonios que han fijado su residencia en la Comunidad de Madrid por la edad del esposo y de la esposa y el estado civil anterior del contrayente

	1996	1997	1998	1999	2000	2001	2002	2003	2004	2005	2006	2007
Total esposos	25.874	26.500	28.792	29.117	30.700	29.930	30.090	29.787	30.275	28.483	27.791	28.058
Menores de 15	0	0	0	0	0	0	0	0	1	0	0	0
15-19	116	82	57	71	54	58	47	50	52	54	56	45
20-24	2.370	1.961	2.066	1.892	1.897	1.735	1.600	1.451	1.325	1.166	1.034	945
25-29	11.792	12.252	13.052	13.168	13.523	12.955	12.448	11.694	11.042	9.444	8.067	7.707
30-34	7.337	7.930	8.893	8.955	9.807	9.527	9.970	10.130	10.489	10.195	10.338	10.517
35-39	2.195	2.226	2.489	2.717	3.012	3.128	3.208	3.453	3.876	4.030	4.273	4.592
40-44	829	791	926	991	1.038	1.080	1.238	1.259	1.555	1.602	1.755	1.917
45-49	450	461	511	490	512	525	594	669	760	808	938	933
50-54	274	292	300	333	311	363	364	393	496	460	523	583
55-59	177	206	196	194	218	218	238	275	302	290	351	364
60 y más	334	299	302	306	328	341	383	413	377	434	456	455
Esposos solteros	24.116	24.766	26.962	27.277	28.727	27.951	28.011	27.532	27.756	25.998	25.114	25.017
Menores de 15	0	0	0	0	0	0	0	0	1	0	0	0
15-19	116	82	57	71	54	58	47	50	52	54	56	45
20-24	2.370	1.959	2.066	1.890	1.896	1.731	1.596	1.449	1.321	1.160	1.029	939
25-29	11.745	12.209	12.994	13.136	13.469	12.916	12.403	11.633	10.987	9.389	7.999	7.650
30-34	7.107	7.734	8.670	8.754	9.590	9.328	9.762	9.896	10.233	9.957	10.097	10.205
35-39	1.840	1.909	2.143	2.347	2.609	2.762	2.812	3.026	3.406	3.579	3.780	4.007
40-44	502	476	564	639	661	693	831	891	1.052	1.136	1.289	1.333
45-49	206	184	225	232	225	229	283	312	365	380	458	470
50-54	91	82	103	92	91	109	122	118	161	162	203	198
55-59	46	54	54	56	62	47	65	69	80	64	102	84
60 y más	93	77	86	60	70	78	90	88	98	117	101	86
Esposos divorciados	1.500	1.498	1.587	1.608	1.737	1.760	1.860	1.967	2.265	2.263	2.447	2.811
Menores de 15	0	0	0	0	0	0	0	0	0	0	0	0
15-19	0	0	0	0	0	0	0	0	0	0	0	0
20-24	0	2	0	2	1	3	4	2	4	6	5	6
25-29	44	41	51	31	52	35	44	60	55	54	64	55
30-34	222	191	216	192	211	195	206	225	252	236	239	302
35-39	340	308	331	367	390	353	386	417	458	442	484	576
40-44	305	297	340	335	358	372	393	344	488	450	454	568
45-49	220	260	268	237	263	276	298	336	373	410	461	442
50-54	159	183	164	216	196	233	218	251	307	284	303	367
55-59	106	103	116	117	129	147	150	164	182	184	213	253
60 y más	104	113	101	111	137	146	161	168	146	197	224	242
Total esposas	25.874	26.500	28.792	29.117	30.700	29.930	30.090	29.787	30.275	28.483	27.791	28.058
Menores de 15	3	2	1	0	1	1	1	2	4	0	0	0
15-19	372	338	243	220	214	200	159	179	182	184	195	182
20-24	4.850	4.366	4.528	4.230	4.263	3.763	3.480	3.138	2.848	2.459	2.188	1.982
25-29	12.804	13.490	14.680	14.890	15.716	15.141	14.866	14.158	13.582	11.946	10.456	10.168
30-34	5.081	5.542	6.292	6.473	6.945	7.076	7.519	7.885	8.646	8.732	9.015	9.434
35-39	1.531	1.539	1.710	1.835	1.985	2.131	2.276	2.417	2.701	2.766	3.121	3.410
40-44	531	572	625	734	792	770	845	950	1.134	1.223	1.348	1.415
45-49	266	287	318	323	336	384	450	491	589	587	728	744
50-54	185	161	173	188	221	219	229	285	303	310	401	402
55-59	101	86	94	97	103	119	121	131	177	146	184	177
60 y más	150	117	128	127	124	126	144	151	109	130	155	144
Esposas solteras	24.788	25.251	27.499	27.693	29.224	28.456	28.452	28.049	28.271	26.491	25.537	25.522
Menores de 15	3	2	1	0	1	1	1	2	4	0	0	0
15-19	372	337	243	220	214	200	159	179	182	184	195	182
20-24	4.839	4.355	4.521	4.222	4.252	3.754	3.468	3.125	2.837	2.442	2.162	1.967
25-29	12.679	13.352	14.571	14.781	15.602	15.027	14.763	14.042	13.443	11.817	10.332	10.012
30-34	4.836	5.266	5.978	6.126	6.617	6.761	7.181	7.546	8.263	8.356	8.627	8.947
35-39	1.254	1.223	1.402	1.497	1.620	1.759	1.876	1.997	2.189	2.284	2.581	2.804
40-44	375	347	395	467	518	508	534	626	760	818	899	914
45-49	163	168	179	181	177	212	230	255	300	307	387	386
50-54	109	91	87	91	99	101	100	143	156	141	190	172
55-59	62	51	57	38	59	57	59	59	84	70	88	69
60 y más	96	59	65	70	65	76	81	75	53	72	76	69
Esposas divorciadas	957	1.128	1.184	1.291	1.348	1.372	1.514	1.578	1.861	1.858	2.112	2.394
Menores de 15	0	0	0	0	0	0	0	0	0	0	0	0
15-19	0	1	0	0	0	0	0	0	0	0	0	0
20-24	11	10	6	7	11	8	11	12	11	17	25	13
25-29	119	127	101	106	112	112	99	113	131	124	116	148
30-34	228	262	306	326	314	306	324	328	377	368	377	475
35-39	260	305	292	316	342	365	384	392	488	466	529	592
40-44	145	207	216	250	254	241	294	302	353	381	421	482
45-49	88	114	127	130	150	160	207	210	260	258	318	332
50-54	57	56	76	86	104	106	117	128	132	152	188	212
55-59	24	20	30	47	33	49	46	54	77	63	82	93
60 y más	25	26	30	23	28	25	32	39	32	29	56	47

5. Matrimonios que han fijado su residencia en la Comunidad de Madrid por forma de celebración

	1996	1997	1998	1999	2000	2001	2002	2003	2004	2005	2006	2007
Total	25.874	26.500	28.792	29.117	30.700	29.930	30.090	29.787	30.275	28.483	27.791	28.058
Religiosa	18.893	19.729	21.367	21.625	22.707	21.561	21.193	19.525	18.463	16.497	14.877	14.332
Exclusivamente Civil	6.981	6.771	7.425	7.492	7.993	8.369	8.897	10.262	11.812	11.986	12.914	13.726

Matrimonios que han fijado su residencia en la CM por mes y año de celebración

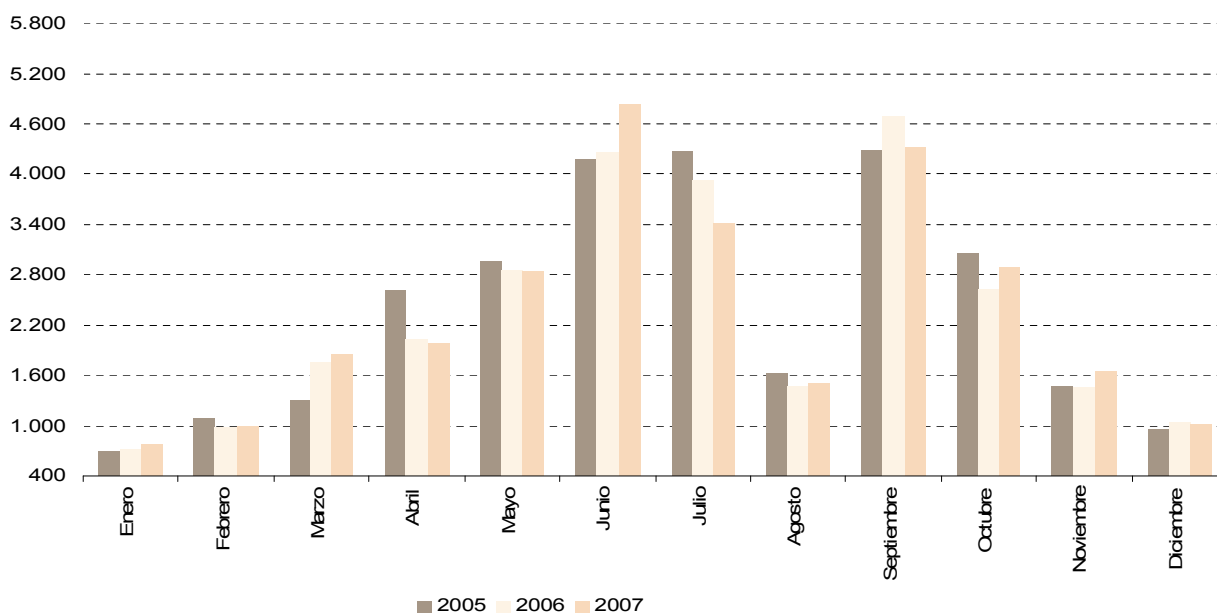

6. Indicadores de edad media y movilidad de los contrayentes de los matrimonios que han fijado su residencia en la Comunidad de Madrid

	1996	1997	1998	1999	2000	2001	2002	2003	2004	2005	2006	2007
Edad media de las esposas	29,03	29,18	29,30	29,47	29,58	29,84	30,12	30,45	30,84	31,20	31,82	32,02
Edad media de las esposas al primer matrimonio	28,54	28,64	28,75	28,89	29,01	29,25	29,46	29,74	30,09	30,44	30,92	31,07
Edad media de los esposos	31,10	31,22	31,26	31,41	31,48	31,71	32,02	32,38	32,77	33,23	33,81	34,07
Edad media de los esposos al primer matrimonio	29,97	30,10	30,24	30,32	30,44	30,62	30,89	31,14	31,51	31,90	32,38	32,52
Diferencia de edad media entre los contrayentes	2,07	2,04	1,96	1,94	1,90	1,87	1,90	1,93	1,93	2,03	1,99	2,05
Porcentaje de matrimonios que han fijado su residencia en la Comunidad de Madrid cuyos contrayentes residían antes en un mismo municipio: de la Comunidad de Madrid	72,77	72,25	72,21	71,54	71,76	72,13	73,00	74,39	75,56	75,76	78,08	78,23
de otras Comunidades Autónomas	2,43	2,30	2,39	2,44	2,24	2,51	2,37	2,08	1,86	1,72	1,59	1,47
Porcentaje de matrimonios en los que ambos contrayentes residían en la Comunidad de Madrid, pero no en el municipio de Madrid, que residen en este municipio tras el matrimonio	1,89	1,72	2,07	2,02	1,91	4,41	3,98	4,66	4,25	4,09	4,28	4,41
Porcentaje de matrimonios en los que ambos contrayentes residían en otras Comunidades Autónomas que residen en el municipio de Madrid tras el matrimonio	5,00	4,45	5,07	4,92	4,78	5,37	5,27	4,16	4,05	3,71	3,25	3,08
Porcentaje de matrimonios en los que ambos contrayentes residían en la Comunidad de Madrid, pero no en la Corona Metropolitana, que residen en dicha corona tras el matrimonio	15,06	16,56	14,32	12,10	9,83	11,76	10,33	10,18	9,51	8,28	8,62	8,04
Porcentaje de matrimonios en los que ambos contrayentes residían en otras Comunidades Autónomas que residen en la Corona Metropolitana tras el matrimonio	3,27	2,91	2,52	2,81	2,35	2,54	2,36	2,26	1,80	1,75	1,31	1,42
Porcentaje de matrimonios en los que ambos contrayentes residían en la Comunidad de Madrid, pero no en los municipios no metropolitanos que residen en estos municipios tras el matrimonio	25,61	25,07	23,82	22,44	20,49	29,11	27,54	26,16	25,23	24,54	21,76	19,58
Porcentaje de matrimonios en los que ambos contrayentes residían fuera de la Comunidad de Madrid, que residen en los municipios no metropolitanos de la Comunidad de Madrid tras el matrimonio	2,88	2,50	2,05	2,25	2,37	2,48	2,55	1,87	2,20	1,95	1,98	1,33

7. Matrimonios que han fijado su residencia en la Comunidad de Madrid por el estado civil de cada contrayente y grupos de edad del esposo según grupos de edad de la esposa

Edad del esposo	Edad de la esposa													
	Total	15-19	20-24	25-29	30-34	35-39	40-44	45-49	50-54	55-59	60-64	65-69	70-74	75 y más
Todos los esposos y esposas	28.058	182	1.982	10.168	9.434	3.410	1.415	744	402	177	76	30	20	18
De 15 a 19	45	12	21	8	3	0	1	0	0	0	0	0	0	0
De 20 a 24	945	65	428	335	82	24	8	2	1	0	0	0	0	0
De 25 a 29	7.707	64	968	5.066	1.364	188	38	11	3	3	0	0	1	1
De 30 a 34	10.517	29	385	3.760	5.314	861	122	31	12	2	0	0	0	1
De 35 a 39	4.592	6	120	742	1.975	1.327	325	74	16	5	0	1	1	0
De 40 a 44	1.917	4	34	146	453	664	439	139	25	9	4	0	0	0
De 45 a 49	933	1	15	65	143	199	264	177	53	13	3	0	0	0
De 50 a 54	583	1	5	31	51	86	119	151	106	27	6	0	0	0
De 55 a 59	364	0	2	5	30	42	63	85	84	44	8	1	0	0
De 60 a 64	210	0	2	4	13	12	20	45	50	35	22	6	0	1
De 65 a 69	107	0	1	5	3	3	7	12	30	16	18	10	2	0
De 70 a 74	72	0	0	0	0	3	5	12	11	15	11	6	6	3
De 75 y más	66	0	1	1	3	1	4	5	11	8	4	6	10	12
Todos los esposos y esposas solteras	25.522	182	1.967	10.012	8.947	2.804	914	386	172	69	36	14	7	12
De 15 a 19	43	12	19	8	3	0	1	0	0	0	0	0	0	0
De 20 a 24	916	65	428	320	73	21	6	2	1	0	0	0	0	0
De 25 a 29	7520	64	962	5023	1289	149	21	6	3	1	0	0	1	1
De 30 a 34	10.102	29	381	3.713	5.140	734	88	15	1	0	0	0	0	1
De 35 a 39	4.093	6	119	715	1.863	1.130	212	43	4	1	0	0	0	0
De 40 a 44	1.468	4	33	137	393	513	307	69	8	2	2	0	0	0
De 45 a 49	616	1	15	58	116	147	155	90	26	8	0	0	0	0
De 50 a 54	354	1	5	28	38	68	69	84	48	11	2	0	0	0
De 55 a 59	187	0	2	4	19	29	37	45	31	14	5	1	0	0
De 60 a 64	106	0	1	2	8	8	10	19	24	19	11	4	0	0
De 65 a 69	53	0	1	4	2	2	5	4	15	6	12	2	0	0
De 70 a 74	32	0	0	0	0	2	1	6	6	6	3	3	2	3
De 75 y más	32	0	1	0	3	1	2	3	5	1	1	4	4	7
Esposos solteros y todas las esposas	25.017	179	1.901	9.832	8.782	2.777	906	379	158	55	20	12	7	9
De 15 a 19	45	12	21	8	3	0	1	0	0	0	0	0	0	0
De 20 a 24	939	65	426	333	81	24	8	1	1	0	0	0	0	0
De 25 a 29	7.650	64	958	5.042	1.349	182	37	10	3	3	0	0	1	1
De 30 a 34	10.205	27	361	3.662	5.197	811	109	26	10	1	0	0	0	1
De 35 a 39	4007	5	101	640	1762	1166	259	55	15	2	0	1	1	0
De 40 a 44	1.333	4	22	101	304	460	317	99	16	7	3	0	0	0
De 45 a 49	470	1	10	35	66	94	126	97	31	7	3	0	0	0
De 50 a 54	198	1	1	9	15	29	28	55	47	12	1	0	0	0
De 55 a 59	84	0	0	2	5	10	16	20	17	10	3	1	0	0
De 60 a 64	40	0	0	0	0	1	2	10	11	7	6	2	0	1
De 65 a 69	18	0	0	0	0	0	3	2	4	2	3	4	0	0
De 70 a 74	14	0	0	0	0	0	0	2	2	4	0	1	3	2
De 75 y más	14	0	1	0	0	0	0	2	1	0	1	3	2	4
Esposos solteros y esposas solteras	23.682	179	1.889	9.712	8.437	2.410	677	237	79	30	12	7	5	8
De 15 a 19	43	12	19	8	3	0	1	0	0	0	0	0	0	0
De 20 a 24	910	65	426	318	72	21	6	1	1	0	0	0	0	0
De 25 a 29	7.480	64	953	5.003	1.281	147	21	5	3	1	0	0	1	1
De 30 a 34	9.857	27	358	3.622	5.050	704	80	14	1	0	0	0	0	1
De 35 a 39	3.660	5	100	624	1.682	1.028	183	34	4	0	0	0	0	0
De 40 a 44	1.114	4	21	95	275	397	255	57	6	2	2	0	0	0
De 45 a 49	352	1	10	31	59	80	93	57	16	5	0	0	0	0
De 50 a 54	148	1	1	9	13	24	23	42	26	8	1	0	0	0
De 55 a 59	58	0	0	2	2	9	11	15	10	6	2	1	0	0
De 60 a 64	26	0	0	0	0	0	2	7	9	3	4	1	0	0
De 65 a 69	9	0	0	0	0	0	2	1	1	2	2	1	0	0
De 70 a 74	11	0	0	0	0	0	0	2	1	3	0	1	2	2
De 75 y más	14	0	1	0	0	0	0	2	1	0	1	3	2	4

8. Matrimonios que han fijado su residencia en la Comunidad de Madrid por profesión u ocupación principal del esposo y edad de los contrayentes según profesión u ocupación principal de la esposa (*)

Profesión u ocupación principal del esposo	Profesión u ocupación principal de la esposa												
	Total	1	2	3	4	5	6	7	8	9	10	11	12
Todas las edades	28.058	6.087	123	4.331	1.522	3.303	168	700	69	268	1.333	30	10.124
1. Profesionales, técnicos y similares	6.760	3.821	39	1.246	303	563	4	89	1	97	139	4	454
2. Directivos y gerentes	240	75	28	58	12	21	0	10	2	3	9	0	22
3. Personal administrativo	2.316	556	16	1.049	143	265	32	33	5	25	57	1	134
4. Comerciantes y vendedores	1.152	250	3	274	271	177	0	15	2	11	53	0	96
5. Personal de los servicios	2.941	472	13	561	237	1.039	11	73	10	33	256	1	235
6. Agricultores y ganaderos	159	10	1	20	4	27	61	1	4	0	2	0	29
7. Trabajadores de producción	4.399	587	15	887	459	952	4	442	6	49	649	1	348
8. Profesionales Fuerzas Armadas	402	87	1	63	22	62	42	5	39	6	16	0	59
9. Estudiantes	81	22	0	11	3	9	1	1	0	24	2	0	8
10. Labores de su hogar	19	3	0	0	1	3	0	6	0	1	0	0	5
11. Jubilados, retirados y pensionistas	133	13	0	12	1	26	0	1	0	0	43	23	14
12. Personal con actividad no clasificada	9.456	191	7	150	66	159	13	24	0	19	107	0	8.720
Esposo menor de 25 años	990	67	0	100	69	167	11	31	1	44	74	0	426
1. Profesionales, técnicos y similares	51	24	0	5	4	4	0	1	0	4	3	0	6
2. Directivos y gerentes	2	0	0	1	0	0	0	0	0	0	0	0	1
3. Personal administrativo	37	3	0	19	1	6	1	2	0	2	0	0	3
4. Comerciantes y vendedores	42	5	0	8	11	14	0	0	0	0	1	0	3
5. Personal de los servicios	153	10	0	21	18	64	0	4	1	5	15	0	15
6. Agricultores y ganaderos	9	0	0	0	1	2	4	0	0	0	0	0	2
7. Trabajadores de producción	238	11	0	35	25	60	0	21	0	15	44	0	27
8. Profesionales Fuerzas Armadas	20	1	0	3	1	0	5	2	0	0	2	0	6
9. Estudiantes	23	3	0	2	1	1	0	0	0	13	0	0	3
10. Labores de su hogar	2	0	0	0	0	0	0	0	0	0	0	0	2
12. Personal con actividad no clasificada	413	10	0	6	7	16	1	1	0	5	9	0	358
Esposa menor de 25 años	2.164	131	2	212	185	329	19	59	6	114	141	0	966
1. Profesionales, técnicos y similares	212	56	0	33	17	24	1	4	0	24	9	0	44
2. Directivos y gerentes	10	1	0	2	0	1	0	0	0	2	0	0	4
3. Personal administrativo	86	11	0	23	11	13	3	1	0	13	2	0	9
4. Comerciantes y vendedores	88	6	0	16	26	20	0	0	2	5	4	0	9
5. Personal de los servicios	287	20	1	34	32	110	0	9	1	18	23	0	39
6. Agricultores y ganaderos	18	0	0	0	1	4	8	1	0	0	0	0	4
7. Trabajadores de producción	540	22	1	87	80	131	0	40	0	26	85	0	68
8. Profesionales Fuerzas Armadas	42	5	0	4	4	3	5	1	3	0	3	0	14
9. Estudiantes	22	3	0	0	1	1	0	0	0	15	0	0	2
10. Labores de su hogar	4	0	0	0	1	1	0	0	0	1	0	0	1
12. Personal con actividad no clasificada	855	7	0	13	12	21	2	3	0	10	15	0	772
Ambos esposos menores de 25 años	526	20	0	51	34	76	8	14	1	34	36	0	252
1. Profesionales, técnicos y similares	21	9	0	1	0	2	0	0	0	3	1	0	5
2. Directivos y gerentes	1	0	0	0	0	0	0	0	0	0	0	0	1
3. Personal administrativo	20	2	0	10	1	1	1	1	0	1	0	0	3
4. Comerciantes y vendedores	20	0	0	5	3	9	0	0	0	0	1	0	2
5. Personal de los servicios	77	0	0	11	10	29	0	2	1	4	7	0	13
6. Agricultores y ganaderos	7	0	0	0	1	2	2	0	0	0	0	0	2
7. Trabajadores de producción	123	5	0	20	14	27	0	9	0	11	19	0	18
8. Profesionales Fuerzas Armadas	13	1	0	0	0	0	4	1	0	0	1	0	6
9. Estudiantes	12	0	0	0	1	0	0	0	0	10	0	0	1
12. Personal con actividad no clasificada	232	3	0	4	4	6	1	1	0	5	7	0	201

(*) Ver la clasificación en el ladillo de la tabla

9. Esposos que residían antes del matrimonio en la Comunidad de Madrid por lugar en que ha fijado su residencia el matrimonio

	1996	1997	1998	1999	2000	2001	2002	2003	2004	2005	2006	2007
Total	25.139	25.928	28.117	28.367	29.938	29.142	29.323	29.321	29.809	28.194	27.672	27.908
En la Comunidad de Madrid	24.180	24.935	27.075	27.346	28.926	27.998	28.152	28.159	28.607	26.917	26.486	26.703
Acebeda (La)	1	0	1	0	0	0	1	1	0	0	0	1
Ajalvir	11	14	19	15	32	18	10	31	29	25	23	29
Alameda del Valle	0	0	0	1	2	0	0	1	3	1	1	1
Álamo (El)	17	14	15	19	29	33	35	38	45	43	32	45
Alcalá de Henares	720	768	977	934	1.064	1.181	1.189	1.127	1.138	918	853	829
Alcobendas	402	352	332	373	373	342	401	503	439	401	387	370
Alcorcón	776	767	865	875	915	864	797	755	770	666	595	567
Aldea del Fresno	8	5	5	6	3	3	10	12	8	14	13	7
Algete	76	78	94	113	92	108	75	116	93	99	96	108
Alpedrete	53	53	74	82	79	77	88	92	78	77	73	77
Ambite	0	1	1	0	0	0	1	0	2	0	1	1
Anchuelo	6	1	5	3	6	1	6	0	13	8	9	7
Aranjuez	169	173	193	216	197	227	262	262	260	243	243	267
Arganda del Rey	129	161	198	191	168	169	186	239	275	281	230	255
Arroyomolinos	12	16	16	20	31	52	42	48	50	57	57	87
Atazar (El)	0	0	0	1	0	0	0	1	0	0	0	0
Batres	4	4	7	6	5	7	4	8	5	2	4	1
Becerril de la Sierra	28	18	22	20	17	31	17	22	22	36	33	24
Belmonte de Tajo	6	3	4	2	10	1	4	2	9	7	6	6
Berruoco (El)	0	0	0	0	0	0	0	0	0	5	2	1
Berzosa del Lozoya	0	0	0	0	0	0	0	1	0	0	1	0
Boadilla del Monte	40	66	67	135	200	277	271	226	205	193	167	171
Boalo (El)	20	20	20	15	21	29	32	28	39	46	37	39
Braojos	1	0	1	1	0	0	1	0	0	1	0	2
Brea de Tajo	0	0	0	0	1	4	4	1	1	1	1	1
Brunete	38	43	36	34	46	65	48	61	65	62	59	64
Buitrago del Lozoya	3	4	3	4	8	6	8	8	8	5	11	7
Bustarviejo	8	1	10	6	2	2	5	4	5	3	12	7
Cabanillas de la Sierra	2	0	2	0	1	3	4	4	1	1	5	4
Cabrera (La)	14	6	6	9	9	4	14	9	4	6	10	4
Cadalso de los Vidrios	13	7	10	3	9	10	16	1	14	4	1	5
Camarma de Esteruelas	7	8	10	16	22	35	20	36	42	53	42	43
Campo Real	9	12	17	13	15	14	20	28	22	15	24	34
Canencia	5	0	1	6	0	0	1	3	2	1	0	0
Carabaña	10	2	1	6	10	2	6	9	10	12	2	11
Casarrubuelos	4	2	1	3	5	5	8	11	15	20	24	25
Cenicientos	7	5	5	6	3	8	7	3	7	4	6	10
Cercedilla	35	26	34	26	26	29	27	34	31	40	30	36
Cervera de Buitrago	3	1	0	0	0	0	0	0	0	0	0	0
Ciempozuelos	61	64	81	71	93	94	109	118	131	113	140	154
Cobefía	17	18	25	20	24	27	16	19	15	32	32	34
Colmenar de Oreja	21	31	45	25	23	41	36	35	32	54	23	46
Colmenar del Arroyo	3	4	7	1	1	1	2	5	9	4	4	9
Colmenar Viejo	148	165	166	149	164	196	217	214	215	167	174	150
Colmenarejo	41	30	27	37	41	42	34	28	43	59	42	59
Collado-Mediano	14	16	25	13	24	22	38	36	32	26	26	23
Collado Villalba	205	250	258	238	274	267	263	271	280	272	250	287
Corpa	1	1	1	1	2	4	5	6	2	3	1	2
Coslada	180	228	315	284	346	309	287	350	347	298	283	250
Cubas de la Sagra	3	11	3	11	6	7	28	29	37	27	30	32
Chapinería	5	6	2	3	2	7	6	11	7	8	5	12
Chinchón	21	20	17	20	15	22	19	27	28	25	26	28
Daganzo de Arriba	34	49	39	47	36	42	46	71	65	70	63	59
Escorial (El)	52	50	39	45	60	58	51	61	53	51	72	59
Estremera	5	2	3	6	2	4	3	1	6	5	4	3
Fresnedillas de la Oliva	6	3	4	6	2	4	2	4	8	4	10	13
Fresno de Torote	0	1	2	1	4	4	7	9	6	10	9	12
Fuenlabrada	976	1.270	1.450	1.394	1.350	1.232	1.204	1.074	1.030	854	790	865
Fuente el Saz de Jarama	26	39	48	46	38	36	32	27	34	23	21	27
Fuentidueña de Tajo	3	5	11	5	9	8	8	8	3	8	13	13

9. Esposos que residían antes del matrimonio en la Comunidad de Madrid por lugar en que ha fijado su residencia el matrimonio (Cont.)

	1996	1997	1998	1999	2000	2001	2002	2003	2004	2005	2006	2007
Galapagar	163	155	167	180	169	167	181	143	171	185	153	149
Garganta de los Montes	1	3	0	1	1	3	0	3	1	0	2	2
Gargantilla del Lozoya y Pinilla de Buitrago	1	1	0	3	0	0	1	0	3	2	3	2
Gascones	0	0	0	0	0	1	0	0	1	3	0	0
Getafe	522	642	937	939	934	810	737	735	664	652	521	655
Gríñon	26	34	24	31	25	34	37	38	59	48	54	50
Guadalix de la Sierra	17	22	17	31	24	28	38	41	28	44	22	11
Guadarrama	44	53	53	56	62	76	70	71	84	55	63	72
Hiruela (La)	0	0	0	0	0	0	0	0	0	0	0	0
Horcajo de la Sierra	0	0	0	0	0	0	0	1	1	0	0	1
Horcajuelo de la Sierra	0	0	0	0	0	0	0	1	0	0	0	0
Hoyo de Manzanares	24	28	34	27	38	35	23	20	19	35	32	27
Humanes de Madrid	53	73	78	76	77	77	129	138	196	283	183	192
Leganés	607	728	887	761	825	795	763	745	772	728	722	540
Loeches	15	15	11	22	25	20	30	49	33	52	33	43
Lozoya	2	2	2	1	2	4	3	2	6	0	3	3
Lozoyuela-Navas-Sieteiglesias	2	2	1	1	4	2	3	2	4	6	3	4
Madarcos	0	1	0	1	0	0	1	0	0	0	0	0
Madrid	13.523	13.288	13.812	14.030	14.617	14.125	13.994	13.849	14.025	13.212	13.322	13.075
Centro	507	511	695	685	675	570	579	642	660	616	593	656
Arganzuela	460	517	564	558	614	571	530	587	583	527	536	574
Retiro	317	365	405	402	463	388	386	340	324	341	329	295
Salamanca	474	489	569	527	602	549	505	527	488	481	481	436
Chamartín	504	504	554	659	691	590	562	596	588	472	489	533
Tetuán	473	533	560	599	708	605	620	569	612	541	599	582
Chamberí	501	479	500	522	561	537	498	538	517	496	474	434
Fuencarral-El Pardo	577	597	716	688	776	657	614	596	649	680	795	833
Moncloa-Aravaca	364	403	438	466	513	417	404	349	392	382	346	398
Latina	761	760	809	791	885	828	848	764	781	724	758	749
Carabanchel	634	628	727	685	758	802	812	886	960	936	954	744
Usera	353	347	390	339	407	422	422	494	556	493	444	470
Puente de Vallecas	774	741	819	822	867	778	686	697	756	743	695	723
Moratalaz	316	324	337	303	384	355	327	293	277	280	271	213
Ciudad Lineal	766	790	858	881	1.013	859	801	764	799	752	701	648
Hortaleza	470	539	561	567	625	587	528	508	628	650	645	658
Villaverde	461	437	454	420	538	469	527	592	581	574	528	468
Villa de Vallecas	226	199	186	218	276	251	219	235	245	200	213	307
Vicálvaro	172	240	261	282	257	286	381	470	402	428	341	279
San Blas	281	1.128	675	672	644	614	596	605	578	570	563	557
Barajas	141	117	172	163	210	198	245	235	225	172	162	177
No consta	3.991	2.640	2.562	2.781	2.150	2.792	2.904	2.562	2.424	2.154	2.405	2.341
Majadahonda	170	191	176	184	236	235	236	272	275	217	230	216
Manzanares el Real	20	16	38	27	39	34	55	46	46	51	56	42
Meco	54	31	41	43	63	93	101	89	85	88	75	70
Mejorada del Campo	73	60	64	86	89	117	118	131	110	133	114	113
Miraflores de la Sierra	16	14	27	25	24	24	28	19	20	26	31	30
Molar (El)	24	18	19	27	19	16	31	44	28	40	54	64
Molinos (Los)	11	10	10	13	18	9	16	18	22	17	19	18
Montejo de la Sierra	1	0	0	1	0	1	0	0	2	0	0	0
Moraleja de Enmedio	17	16	22	14	21	13	26	15	23	19	22	17
Moralzarzal	17	17	28	44	64	70	69	61	53	59	58	61
Morata de Tajuña	22	18	30	25	39	30	28	22	32	49	36	40
Móstoles	692	723	773	804	954	891	975	875	885	834	848	758
Navacerrada	9	19	14	11	11	5	12	6	7	13	4	2
Navalafuente	2	1	1	1	2	1	0	2	5	2	4	9
Navalagamella	4	8	6	4	6	3	10	9	7	15	8	17
Navalcarnero	43	65	96	94	88	100	99	96	112	93	87	108
Navarredonda y San Mamés	0	0	2	0	0	1	0	0	0	0	0	0
Navas del Rey	9	5	4	2	10	9	14	14	25	15	12	12
Nuevo Baztán	11	17	20	19	24	25	18	18	20	27	36	20
Olmeda de las Fuentes	0	0	0	0	0	1	1	1	1	0	1	2
Orusco de Tajuña	4	1	0	3	4	1	1	4	3	5	1	4
Paracuellos de Jarama	26	43	39	33	45	29	37	30	31	35	52	72
Parla	354	337	406	426	441	424	407	440	451	449	410	778
Patones	1	3	0	0	1	1	0	1	0	2	1	2
Pedrezuela	7	14	10	18	4	7	10	14	16	32	23	33

9. Esposos que residían antes del matrimonio en la Comunidad de Madrid por lugar en que ha fijado su residencia el matrimonio (Cont.)

	1996	1997	1998	1999	2000	2001	2002	2003	2004	2005	2006	2007
Pelayos de la Presa	3	4	9	4	7	5	9	16	16	12	12	9
Perales de Tajuña	15	12	21	6	14	10	10	13	13	9	12	17
Pezuela de las Torres	0	1	2	4	1	2	2	0	2	5	1	5
Pinilla del Valle	1	2	0	1	0	0	0	0	0	1	2	2
Pinto	173	159	175	229	318	270	269	242	366	311	281	273
Piñuécar-Gandullas	0	0	0	0	0	0	0	0	1	0	3	1
Pozuelo de Alarcón	221	262	274	281	303	245	243	265	258	239	227	234
Pozuelo del Rey	2	2	3	0	3	0	2	2	3	3	6	8
Prádena del Rincón	0	0	0	0	0	0	0	0	3	0	0	0
Puebla de la Sierra	0	0	0	0	0	0	0	0	1	0	0	1
Puentes Viejas	1	2	0	2	1	0	1	0	0	0	0	0
Quijorna	7	3	6	8	5	9	5	13	20	15	17	12
Rascafría	0	10	8	10	4	7	5	4	6	4	4	5
Redueña	1	1	2	1	2	0	1	0	1	1	3	0
Ribatejada	2	1	2	1	1	0	0	4	2	3	2	1
Rivas-Vaciamadrid	70	157	179	160	197	199	197	237	252	257	253	304
Robledillo de la Jara	0	0	0	0	1	1	0	0	0	1	0	0
Robledo de Chavela	10	9	6	7	14	10	9	12	13	14	17	20
Robregordo	0	0	1	0	0	0	0	0	0	0	0	0
Rozas de Madrid (Las)	222	271	352	374	498	389	357	340	353	383	408	344
Rozas de Puerto Real	1	1	2	0	1	2	0	2	0	0	2	3
San Agustín del Guadalix	37	27	45	45	34	55	57	54	45	47	49	57
San Fernando de Henares	276	240	236	234	219	201	234	169	188	127	127	106
San Lorenzo de El Escorial	66	57	78	57	77	63	108	96	82	72	73	69
San Martín de la Vega	61	60	70	80	74	88	76	71	76	99	91	93
San Martín de Valdeiglesias	33	40	29	17	22	27	23	26	22	43	39	37
San Sebastián de los Reyes	337	354	335	323	294	306	310	292	316	255	343	442
Santa María de la Alameda	4	5	0	3	0	1	4	2	2	5	5	4
Santorcaz	5	4	0	1	8	5	2	2	6	6	5	3
Santos de la Humosa (Los)	12	7	9	2	5	3	5	12	13	25	16	23
Serna del Monte (La)	2	0	0	1	0	0	0	0	0	0	0	0
Serranillos del Valle	6	2	8	5	8	7	12	12	13	8	11	28
Sevilla la Nueva	32	29	45	59	47	51	56	86	78	79	67	59
Somosierra	1	0	3	0	1	0	0	0	0	0	1	0
Soto del Real	29	44	40	28	57	36	44	33	57	39	43	30
Talamanca de Jarama	6	4	8	4	11	13	9	15	11	12	16	17
Tielmes	6	7	14	9	6	7	10	5	9	12	7	12
Titulcia	9	6	6	3	3	2	5	3	3	1	4	4
Torrejón de Ardoz	621	599	609	606	578	479	492	535	525	545	558	534
Torrejón de la Calzada	21	29	20	23	36	25	23	14	11	26	16	7
Torrejón de Velasco	5	14	7	4	11	24	22	28	21	30	31	28
Torrelaguna	17	9	15	13	19	15	15	26	32	21	21	18
Torrelodones	41	73	71	75	106	75	81	63	69	75	57	78
Torremocha de Jarama	1	0	1	0	0	0	2	3	7	4	5	6
Torres de la Alameda	21	19	28	27	25	24	23	37	45	33	59	44
Tres Cantos	134	245	202	201	172	154	156	146	155	122	137	116
Valdaracete	5	2	1	0	2	1	1	3	8	1	0	1
Valdeavero	5	1	0	6	3	2	4	1	2	7	11	13
Valdelaguna	3	3	5	2	2	1	2	6	6	3	4	2
Valdemanco	2	5	0	2	2	4	4	7	5	3	5	2
Valdemaqueda	4	0	0	1	2	4	3	4	2	3	4	4
Valdemorillo	46	31	45	52	47	52	71	58	65	79	55	59
Valdemoro	215	213	265	270	328	315	347	451	417	398	417	447
Valdeolmos-Alalpardo	6	9	5	11	7	7	6	16	16	15	16	12
Valdepiélagos	1	1	0	2	4	2	2	1	3	2	1	0
Valdetorres de Jarama	9	8	4	16	16	11	20	46	30	14	26	34
Valdilecha	12	7	13	6	12	7	12	11	12	14	14	9
Valverde de Alcalá	1	1	0	4	1	2	2	0	3	1	2	5
Velilla de San Antonio	58	60	68	94	66	100	93	66	74	64	69	62
Vellón (El)	1	9	9	10	7	1	3	6	5	4	3	1
Venturada	0	3	5	6	3	4	4	10	6	3	4	5
Villa del Prado	10	17	21	23	14	20	23	26	24	32	41	33
Villaconejos	20	11	17	12	14	9	23	7	13	12	17	16
Villalbilla	15	15	27	26	39	37	33	44	43	31	31	55
Villamanrique de Tajo	2	2	2	4	4	6	0	1	1	5	3	3
Villamanta	9	13	14	10	5	7	14	5	11	11	11	13
Villamantilla	1	0	1	2	1	4	2	0	2	4	11	4
Villanueva de la Cañada	39	31	31	37	35	24	39	44	46	45	52	50
Villanueva de Perales	3	1	3	4	5	6	14	11	11	9	11	3
Villanueva del Pardillo	27	29	40	53	45	69	91	99	124	130	136	103
Villar del Olmo	5	7	5	4	6	5	2	19	13	2	4	9
Villarejo de Salvanés	33	35	17	41	37	12	17	7	13	7	10	7
Villaviciosa de Odón	82	75	78	83	107	121	104	122	126	85	89	98
Villavieja del Lozoya	1	1	1	1	0	0	0	2	1	0	1	0
Zarzalejo	7	6	8	10	6	4	2	12	10	0	1	2

9. Esposos que residían antes del matrimonio en la Comunidad de Madrid por lugar en que ha fijado su residencia el matrimonio (Concl.)

	1996	1997	1998	1999	2000	2001	2002	2003	2004	2005	2006	2007
Ámbitos geográficos												
Área Metropolitana	21.507	22.153	23.881	24.116	25.431	24.449	24.266	23.944	24.205	22.382	22.207	22.139
Madrid	13.523	13.288	13.812	14.030	14.617	14.125	13.994	13.849	14.025	13.212	13.322	13.075
Almendra Central	3.236	3.398	3.847	3.952	4.314	3.810	3.680	3.799	3.772	3.474	3.501	3.510
Periferia Noroeste	2.318	2.446	2.745	2.765	3.137	2.718	2.592	2.452	2.693	2.636	2.649	2.714
Periferia Este	995	1.891	1.459	1.475	1.561	1.506	1.523	1.603	1.502	1.478	1.388	1.356
Periferia Sur	2.983	2.913	3.199	3.057	3.455	3.299	3.295	3.433	3.634	3.470	3.379	3.154
No consta	3.991	2.640	2.562	2.781	2.150	2.792	2.904	2.562	2.424	2.154	2.405	2.341
Corona Metropolitana	7.984	8.865	10.069	10.086	10.814	10.324	10.272	10.095	10.180	9.170	8.885	9.064
Norte	1.021	1.116	1.035	1.046	1.003	998	1.084	1.155	1.125	945	1.041	1.078
Sur	4.100	4.626	5.493	5.428	5.737	5.286	5.152	4.866	4.938	4.494	4.167	4.436
Este	2.024	2.155	2.487	2.431	2.604	2.615	2.647	2.645	2.665	2.377	2.309	2.270
Oeste	839	968	1.054	1.181	1.470	1.425	1.389	1.429	1.452	1.354	1.368	1.280
Municipios no metropolitanos	2.673	2.782	3.194	3.230	3.495	3.549	3.886	4.215	4.402	4.535	4.279	4.564
En otras Comunidades Autónomas												
Total	906	919	969	948	955	1.046	1.054	1.082	1.124	1.228	1.130	1.150
Andalucía	122	110	113	116	120	136	134	152	145	177	143	140
Aragón	23	15	20	15	22	17	29	22	22	18	20	20
Asturias	16	17	19	10	10	14	22	22	19	22	16	13
Balears	18	16	14	17	15	10	13	14	14	11	13	15
Canarias	18	26	28	37	15	43	31	23	27	20	13	17
Cantabria	17	13	11	10	6	7	7	11	10	6	10	11
Castilla-León	97	92	114	112	99	82	97	112	123	112	107	99
Castilla-La Mancha	325	357	350	395	434	457	444	449	497	601	547	562
Cataluña	42	46	36	42	42	54	36	42	44	42	42	49
Extremadura	48	47	56	39	41	38	47	53	35	36	34	36
Galicia	56	54	63	45	49	48	43	42	46	49	44	56
Murcia	21	12	27	23	18	25	24	25	32	16	30	24
Navarra	6	5	11	4	7	7	11	6	11	7	13	9
Comunidad Valenciana	67	72	77	66	65	74	81	84	70	82	70	65
País Vasco	23	25	21	11	8	21	32	18	20	18	23	30
Rioja (La)	3	7	6	5	4	9	1	6	7	9	5	2
Ceuta	3	4	2	1	0	3	1	1	0	2	0	2
Melilla	1	1	1	0	0	1	1	0	2	0	0	0
En el extranjero	53	74	73	73	57	98	117	80	78	49	56	55

10. Esposos que residían antes del matrimonio en la Comunidad de Madrid por estado civil anterior y edad del contrayente

	1996	1997	1998	1999	2000	2001	2002	2003	2004	2005	2006	2007
Total esposos	25.139	25.928	28.117	28.367	29.938	29.142	29.323	29.321	29.809	28.194	27.672	27.908
Menores de 15	0	0	0	0	0	0	0	0	1	0	0	0
15-19	115	82	55	73	50	53	48	50	50	55	54	47
20-24	2.313	1.936	2.023	1.873	1.901	1.736	1.592	1.453	1.339	1.195	1.045	958
25-29	11.487	11.998	12.760	12.854	13.160	12.587	12.113	11.489	10.909	9.399	8.071	7.731
30-34	7.089	7.682	8.669	8.669	9.521	9.233	9.637	9.896	10.223	9.994	10.255	10.393
35-39	2.116	2.194	2.398	2.639	2.943	3.046	3.154	3.435	3.832	3.973	4.235	4.549
40-44	804	781	909	962	1.020	1.064	1.221	1.258	1.544	1.588	1.743	1.898
45-49	434	460	510	472	503	524	587	661	756	794	940	919
50-54	269	290	295	329	306	353	353	389	489	465	518	587
55-59	178	206	194	195	213	216	229	282	296	295	353	362
60 y más	334	299	138	301	321	330	389	408	370	436	458	464
Esposos solteros	23.405	24.198	26.300	26.540	27.974	27.194	27.250	27.066	27.314	25.727	24.982	24.866
Menores de 15	0	0	0	0	0	0	0	0	1	0	0	0
15-19	115	82	55	73	50	53	48	50	50	55	54	47
20-24	2.313	1.934	2.023	1.871	1.899	1.732	1.588	1.451	1.335	1.189	1.039	952
25-29	11.440	11.956	12.704	12.823	13.105	12.550	12.070	11.427	10.854	9.345	8.003	7.672
30-34	6.865	7.490	8.449	8.469	9.306	9.033	9.426	9.658	9.976	9.759	10.009	10.087
35-39	1.762	1.876	2.057	2.271	2.532	2.689	2.753	3.011	3.355	3.529	3.737	3.967
40-44	490	462	547	610	645	685	815	888	1.049	1.135	1.283	1.314
45-49	197	183	220	221	223	225	277	310	360	374	453	460
50-54	87	82	102	89	88	107	119	115	159	163	203	200
55-59	47	56	56	55	58	45	61	69	78	63	97	81
60 y más	89	77	87	58	68	75	93	87	97	115	104	86
Esposos viudos	253	240	241	232	237	222	227	293	255	226	229	232
Menores de 15	0	0	0	0	0	0	0	0	0	0	0	0
15-19	0	0	0	0	0	0	0	0	0	0	0	0
20-24	0	0	0	0	0	1	0	0	0	0	1	0
25-29	2	2	7	1	3	4	1	1	0	1	4	2
30-34	7	6	7	9	6	4	2	9	3	2	2	10
35-39	12	9	15	3	14	12	13	10	14	9	8	7
40-44	21	19	21	18	19	15	14	24	16	16	13	16
45-49	22	18	19	19	25	21	15	21	23	18	19	19
50-54	24	29	33	25	24	22	25	25	28	15	14	20
55-59	26	48	24	22	27	25	20	47	40	43	37	27
60 y más	139	109	115	135	119	118	137	156	131	122	131	131
Esposos divorciados	1.481	1.490	1.576	1.595	1.727	1.726	1.846	1.962	2.240	2.241	2.461	2.810
Menores de 15	0	0	0	0	0	0	0	0	0	0	0	0
15-19	0	0	0	0	0	0	0	0	0	0	0	0
20-24	0	2	0	2	2	3	4	2	4	6	5	6
25-29	45	40	49	30	52	33	42	61	55	53	64	57
30-34	217	186	213	191	209	196	209	229	244	233	244	296
35-39	342	309	326	365	397	345	388	414	463	435	490	575
40-44	293	300	341	334	356	364	392	346	479	437	447	568
45-49	215	259	271	232	255	278	295	330	373	402	468	440
50-54	158	179	160	215	194	224	209	249	302	287	301	367
55-59	105	102	114	118	128	146	148	166	178	189	219	254
60 y más	106	113	102	108	134	137	159	165	142	199	223	247

11. Esposos que residían antes del matrimonio en la Comunidad de Madrid por estado civil y grupos de edad según profesión u ocupación principal (*)

	Total	1	2	3	4	5	6	7	8	9	10	11	12
Todos los estados civiles	27.908	6.536	242	2.284	1.156	2.950	157	4.472	388	77	19	138	9.489
De 15 a 19 años	47	0	0	0	3	12	1	11	0	0	1	0	19
De 20 a 24 años	958	51	2	34	38	150	8	227	22	26	1	0	399
De 25 a 29 años	7.731	1.545	38	527	300	811	39	1.482	133	39	3	0	2.814
De 30 a 34 años	10.393	2.655	88	901	435	986	55	1.530	139	12	6	0	3.586
De 35 a 39 años	4.549	1.215	62	395	194	499	28	616	42	0	4	0	1.494
De 40 a 44 años	1.898	502	25	192	94	229	13	287	16	0	2	0	538
De 45 a 49 años	919	222	7	107	49	124	8	155	18	0	2	0	227
De 50 a 54 años	587	149	16	68	21	75	1	88	10	0	0	0	159
De 55 a 59 años	362	98	2	43	14	41	3	47	7	0	0	8	99
De 60 a 64 años	210	63	2	10	7	20	0	20	1	0	0	27	60
De 65 a 69 años	113	22	0	6	1	3	1	6	0	0	0	38	36
De 70 a 74 años	71	11	0	1	0	0	0	3	0	0	0	34	22
De 75 a 79 años	37	2	0	0	0	0	0	0	0	0	0	14	21
De 80 a 84 años	19	1	0	0	0	0	0	0	0	0	0	10	8
De 85 años y más	14	0	0	0	0	0	0	0	0	0	0	7	7
Solteros	24.866	5.739	194	1.979	986	2.557	136	3.990	341	75	18	23	8.828
De 15 a 19 años	47	0	0	0	3	12	1	11	0	0	1	0	19
De 20 a 24 años	952	51	2	34	37	150	8	226	22	24	1	0	397
De 25 a 29 años	7.672	1.533	38	525	297	803	39	1.466	133	39	3	0	2.796
De 30 a 34 años	10.087	2.589	87	877	414	933	52	1.458	134	12	6	0	3.525
De 35 a 39 años	3.967	1.063	46	340	150	411	23	527	31	0	4	0	1.372
De 40 a 44 años	1.314	330	14	122	62	144	10	182	10	0	2	0	438
De 45 a 49 años	460	99	1	50	17	60	3	71	7	0	1	0	151
De 50 a 54 años	200	48	6	22	2	27	0	32	3	0	0	0	60
De 55 a 59 años	81	12	0	6	4	12	0	12	1	0	0	1	33
De 60 a 64 años	41	11	0	2	0	4	0	2	0	0	0	6	16
De 65 a 69 años	18	2	0	1	0	1	0	1	0	0	0	6	7
De 70 a 74 años	12	1	0	0	0	0	0	2	0	0	0	4	5
De 75 a 79 años	10	0	0	0	0	0	0	0	0	0	0	5	5
De 80 a 84 años	3	0	0	0	0	0	0	0	0	0	0	1	2
De 85 años y más	2	0	0	0	0	0	0	0	0	0	0	0	2

(*) Ver la clasificación en el ladillo de la tabla 8

12. Esposos que residían antes del matrimonio en la Comunidad de Madrid por grupos de edad según estado civil y relación entre el lugar de residencia del esposo y del matrimonio

	Todos los estados civiles				Solteros			
	Total	En la Comunidad de Madrid		Cambia de Comunidad Autónoma	Total	En la Comunidad de Madrid		Cambia de Comunidad Autónoma
		No cambia de municipio	Cambia de municipio			No cambia de municipio	Cambia de municipio	
Total	27.908	22.099	4.604	1.205	24.866	19.468	4.305	1.093
De 15 a 19 años	47	35	9	3	47	35	9	3
De 20 a 24 años	958	760	148	50	952	754	148	50
De 25 a 29 años	7.731	5.671	1.647	413	7.672	5.624	1.639	409
De 30 a 34 años	10.393	8.171	1.787	435	10.087	7.916	1.747	424
De 35 a 39 años	4.549	3.785	591	173	3.967	3.277	539	151
De 40 a 44 años	1.898	1.652	198	48	1.314	1.139	142	33
De 45 a 49 años	919	811	87	21	460	396	52	12
De 50 a 54 años	587	495	66	26	200	177	17	6
De 55 a 59 años	362	313	34	15	81	73	7	1
De 60 a 64 años	210	187	18	5	41	37	2	2
De 65 años y más	254	219	19	16	45	40	3	2

13. Esposas que residían antes del matrimonio en la Comunidad de Madrid por lugar en que ha fijado su residencia el matrimonio

	1996	1997	1998	1999	2000	2001	2002	2003	2004	2005	2006	2007
Total	24.977	25.664	27.801	28.088	29.534	28.701	28.866	28.840	29.480	27.953	27.414	27.712
En la Comunidad de Madrid	23.546	24.231	26.347	26.627	28.130	27.313	27.516	27.522	28.144	26.534	26.117	26.458
Acebeda (La)	1	0	1	0	0	0	1	1	0	0	0	2
Ajalvir	10	14	19	14	30	18	10	32	29	24	23	29
Alameda del Valle	0	0	0	1	4	0	0	1	3	1	1	1
Álamo (El)	17	14	15	20	29	34	37	38	44	45	34	45
Alcalá de Henares	704	745	957	911	1.031	1.148	1.160	1.109	1.132	916	840	829
Alcobendas	399	353	323	371	370	339	403	499	433	399	383	371
Alcorcón	768	763	852	844	902	847	795	744	760	649	604	561
Aldea del Fresno	8	5	5	6	4	3	10	13	8	13	12	7
Algete	76	77	94	113	89	108	72	117	91	102	95	104
Alpedrete	54	51	73	79	76	77	83	91	77	79	72	78
Ambite	1	1	1	0	0	0	1	0	2	0	1	1
Anchuelo	6	1	5	3	6	1	5	0	14	7	10	6
Aranjuez	169	173	184	214	198	233	259	258	257	244	241	260
Arganda del Rey	126	159	197	192	169	170	184	234	268	279	228	259
Arroyomolinos	12	14	16	20	31	51	39	48	50	58	58	90
Atazar (El)	0	0	0	1	0	0	0	1	0	0	0	0
Batres	4	4	7	7	4	7	4	7	5	2	5	1
Becerril de la Sierra	26	17	21	19	17	30	17	22	24	36	33	26
Belmonte de Tajo	6	4	4	2	10	1	4	2	9	7	6	6
Berrueco (El)	0	0	0	0	0	0	0	0	0	4	3	1
Berzosa del Lozoya	1	0	0	0	0	0	0	1	0	0	2	0
Boadilla del Monte	38	60	67	127	192	284	266	222	199	191	162	171
Boalo (El)	19	20	20	15	21	28	32	24	39	44	36	39
Braojos	1	0	2	2	0	0	1	0	0	1	0	1
Brea de Tajo	0	0	0	0	1	3	4	1	1	1	0	1
Brunete	36	43	33	34	45	63	47	60	67	63	60	65
Buitrago del Lozoya	3	4	3	4	8	7	8	8	9	5	11	6
Bustarviejo	8	1	9	6	2	2	5	4	5	4	12	7
Cabanillas de la Sierra	2	0	2	0	1	3	4	4	1	1	5	4
Cabrera (La)	13	7	6	9	9	5	13	9	4	7	10	4
Cadalso de los Vidrios	13	8	9	3	8	10	13	2	14	4	2	5
Camarma de Esteruelas	7	8	11	16	21	34	21	37	42	52	40	41
Campo Real	10	12	17	13	15	13	19	29	22	15	22	34
Canencia	5	0	1	6	0	0	0	2	2	1	0	0
Carabaña	9	2	1	7	10	2	6	8	10	11	2	11
Casarrubuelos	5	2	0	2	6	5	9	10	15	19	23	23
Cenicientos	6	6	6	6	3	8	6	4	7	3	6	9
Cercedilla	36	26	34	26	27	29	26	33	31	39	32	35
Cervera de Buitrago	3	1	0	0	0	0	0	0	0	0	0	0
Ciempozuelos	61	61	81	69	93	90	106	114	130	113	137	155
Cobeña	17	17	25	20	25	27	16	17	15	31	31	35
Colmenar de Oreja	23	31	46	25	23	39	35	35	31	56	22	47
Colmenar del Arroyo	3	4	7	1	1	1	2	5	9	4	4	9
Colmenar Viejo	145	162	160	147	162	193	213	201	215	169	171	153
Colmenarejo	41	31	23	38	40	40	35	27	43	59	42	58
Collado-Mediano	14	16	26	13	24	22	36	35	32	26	25	23
Collado Villalba	197	234	249	233	268	266	261	272	277	271	248	290
Corpa	1	1	1	1	2	4	5	6	2	3	1	2
Coslada	179	220	304	280	342	304	280	349	337	290	282	249
Cubas de la Sagra	3	11	3	11	7	6	29	28	37	28	28	30
Chapinería	6	6	2	3	2	5	5	11	8	8	5	10
Chinchón	22	20	17	21	15	21	19	26	29	25	26	28
Daganzo de Arriba	36	47	35	41	37	39	48	71	65	69	65	60
Escorial (El)	50	51	38	44	61	59	50	61	57	52	70	59
Estremera	3	2	1	6	2	4	3	1	6	4	4	3
Fresnedillas de la Oliva	3	3	4	5	2	4	2	4	8	4	11	13
Fresno de Torote	0	1	2	1	4	4	7	9	6	11	9	12
Fuenlabrada	960	1.257	1.423	1.376	1.328	1.209	1.194	1.070	1.018	847	795	848
Fuente el Saz de Jarama	26	39	47	44	39	37	32	26	34	22	20	26
Fuentidueña de Tajo	3	5	11	5	10	7	6	8	3	8	13	13

13. Esposas que residían antes del matrimonio en la Comunidad de Madrid por lugar en que ha fijado su residencia el matrimonio (Cont.)

	1996	1997	1998	1999	2000	2001	2002	2003	2004	2005	2006	2007
Galapagar	161	152	166	179	168	166	179	140	168	185	147	151
Garganta de los Montes	1	3	0	1	1	3	0	3	1	0	2	2
Gargantilla del Lozoya y Pinilla de Buitrago	1	1	1	3	0	0	1	0	3	2	3	2
Gascones	1	0	0	0	0	1	0	0	2	2	0	0
Getafe	520	640	919	930	919	798	730	723	654	639	514	647
Grifiñón	26	32	24	31	24	36	38	37	56	45	51	47
Guadalupe de la Sierra	17	22	18	31	23	28	36	40	28	45	22	10
Guadarrama	42	54	51	59	64	74	70	68	84	55	62	74
Hiruela (La)	0	0	0	2	1	1	0	0	0	0	0	0
Horcajo de la Sierra	0	0	0	0	0	0	0	1	1	0	0	1
Horcajuelo de la Sierra	1	0	1	0	0	0	0	1	0	0	0	0
Hoyo de Manzanares	27	26	34	27	37	34	23	20	21	35	32	27
Humanes de Madrid	53	70	78	78	79	77	129	134	192	288	186	189
Leganés	599	718	871	740	817	779	746	727	762	714	720	539
Loeches	14	15	11	20	25	19	28	46	32	51	33	43
Lozoya	2	2	2	0	2	3	3	1	6	0	4	3
Lozoyuela-Navas-Sieteiglesias	2	2	1	1	3	3	3	2	4	6	3	4
Madarcos	0	1	0	1	0	0	1	0	0	0	0	0
Madrid	13.062	12.792	13.334	13.515	14.067	13.649	13.562	13.450	13.721	12.961	13.042	12.910
Centro	486	477	670	657	647	536	558	627	641	614	587	647
Arganzuela	457	501	548	525	584	556	508	566	573	506	522	562
Retiro	314	356	375	387	435	378	373	326	317	340	320	285
Salamanca	443	476	558	494	570	518	484	499	475	466	465	414
Chamartín	496	472	534	626	669	562	543	565	579	459	478	539
Tetuán	455	512	548	565	684	586	590	549	601	520	588	568
Chamberí	472	457	482	510	540	515	474	509	506	477	466	431
Fuencarral-El Pardo	553	588	678	673	759	634	600	586	643	671	775	823
Moncloa-Aravaca	346	382	420	447	501	404	377	336	383	372	349	394
Latina	744	730	799	776	866	792	823	753	764	707	754	735
Carabanchel	625	609	713	673	736	786	799	865	940	933	938	742
Usera	345	338	380	335	394	417	414	484	550	484	436	472
Puente de Vallecas	757	718	806	810	855	767	664	684	747	733	694	727
Moratalaz	306	313	327	306	376	348	322	289	273	276	269	214
Ciudad Lineal	745	774	844	859	974	809	775	741	787	747	688	640
Hortaleza	452	532	546	559	613	569	522	505	615	630	630	652
Villaverde	439	434	446	409	528	455	514	578	573	572	522	463
Villa de Vallecas	230	202	186	218	273	250	219	231	242	197	209	306
Vicálvaro	169	235	258	272	247	273	377	465	392	418	339	287
San Blas	280	983	672	650	631	607	590	590	566	569	553	549
Barajas	137	113	166	156	213	190	244	226	213	166	157	176
No consta	3.811	2.590	2.378	2.608	1.972	2.697	2.792	2.476	2.341	2.104	2.303	2.284
Majadahonda	163	183	170	183	227	220	233	260	276	209	226	213
Manzanares el Real	20	17	38	26	38	33	54	44	44	52	56	42
Meco	54	27	40	42	62	89	91	91	86	83	72	67
Mejorada del Campo	73	60	61	85	85	111	118	126	109	135	118	115
Miraflores de la Sierra	15	15	25	25	24	25	27	19	20	25	31	30
Molar (El)	25	20	18	27	17	17	32	44	28	38	54	63
Molinos (Los)	11	10	11	13	18	9	16	18	20	17	19	18
Montejo de la Sierra	1	0	0	1	0	1	0	0	2	0	0	0
Moraleja de Enmedio	17	17	24	14	21	13	25	15	24	18	18	17
Moralzarzal	15	18	27	43	63	71	69	62	54	61	58	60
Morata de Tajuña	21	18	30	26	39	31	28	22	33	49	36	39
Móstoles	681	705	758	794	937	881	961	860	888	834	839	757
Navacerrada	9	19	15	11	12	5	12	5	7	13	3	2
Navalafuente	2	1	1	1	2	1	0	2	5	2	5	8
Navalagamella	4	8	6	4	6	3	10	7	7	15	9	17
Navalcarnero	40	62	92	91	82	97	95	94	111	91	91	106
Navarredonda y San Mamés	2	1	2	0	0	1	0	0	0	0	0	0
Navas del Rey	8	6	4	2	10	9	14	13	25	14	12	12
Nuevo Baztán	11	18	20	19	23	24	18	18	20	27	34	21
Olmeda de las Fuentes	0	0	0	0	0	1	1	1	1	0	1	2
Orusco de Tajuña	4	1	0	3	4	1	3	4	3	5	1	4
Paracuellos de Jarama	26	42	40	32	44	31	35	31	32	37	52	73
Parla	346	331	395	422	437	415	398	439	440	444	402	771
Patones	2	3	0	1	1	1	0	0	0	2	1	1
Pedrezuela	7	13	11	18	4	7	10	14	17	31	21	33

13. Esposas que residían antes del matrimonio en la Comunidad de Madrid por lugar en que ha fijado su residencia el matrimonio (Cont.)

	1996	1997	1998	1999	2000	2001	2002	2003	2004	2005	2006	2007
Pelayos de la Presa	3	4	8	4	7	4	9	17	16	12	12	9
Perales de Tajuña	15	13	20	6	14	10	10	13	13	9	13	18
Pezuela de las Torres	1	1	2	5	1	2	2	0	2	5	1	5
Pinilla del Valle	1	2	0	1	0	0	0	0	0	1	2	2
Pinto	164	157	172	225	311	265	264	236	355	307	281	272
Piñuécar-Gandullas	0	0	0	0	0	0	0	0	1	0	3	1
Pozuelo de Alarcón	217	251	270	275	293	240	235	255	252	241	227	227
Pozuelo del Rey	3	1	3	0	3	0	3	2	3	2	6	8
Prádena del Rincón	0	0	0	0	0	0	0	0	3	0	0	0
Puebla de la Sierra	0	0	0	1	0	0	0	0	1	0	0	1
Puentes Viejas	2	3	0	2	1	0	1	0	0	0	0	0
Quijorna	8	3	6	8	5	8	5	13	20	15	16	12
Rascafría	0	11	9	10	5	7	5	4	7	4	5	5
Redueña	1	1	2	1	2	0	1	0	1	1	3	0
Ribatejada	3	0	2	1	1	0	0	4	2	3	2	1
Rivas-Vaciamadrid	68	159	176	160	195	194	196	231	251	253	249	306
Robledo de la Jara	0	0	0	0	0	1	0	0	0	1	0	0
Robledo de Chavela	10	10	7	7	14	11	8	13	12	15	17	20
Robregordo	0	0	1	0	0	0	0	0	0	0	0	0
Rozas de Madrid (Las)	212	264	345	368	483	378	346	330	345	372	401	340
Rozas de Puerto Real	1	1	2	0	0	2	0	2	0	0	2	3
San Agustín del Guadalix	38	28	44	46	35	56	57	53	44	47	48	59
San Fernando de Henares	271	235	236	233	215	201	233	165	188	131	123	106
San Lorenzo de El Escorial	69	58	72	55	76	68	111	96	80	71	76	69
San Martín de la Vega	55	58	69	78	67	88	75	70	77	95	90	90
San Martín de Valdeiglesias	33	36	30	19	21	28	23	26	22	45	36	37
San Sebastián de los Reyes	330	344	335	323	287	302	310	291	314	254	343	444
Santa María de la Alameda	4	5	0	3	0	1	4	2	2	5	5	4
Santorcaz	5	3	0	1	8	6	2	2	6	6	5	3
Santos de la Humosa (Los)	8	7	9	2	5	3	4	9	13	25	16	20
Serna del Monte (La)	2	0	0	0	1	0	0	0	0	0	0	0
Serranillos del Valle	6	1	8	5	8	7	12	12	13	8	11	26
Sevilla la Nueva	31	28	45	58	45	51	54	86	76	77	66	62
Somosierra	1	1	3	0	1	0	0	0	0	0	1	0
Soto del Real	29	39	41	27	61	36	44	34	57	38	40	30
Talamanca de Jarama	6	4	9	4	12	12	9	15	11	13	16	17
Tielmes	6	7	13	9	6	7	10	5	9	12	7	12
Titulcia	9	6	6	3	3	2	5	3	3	1	4	4
Torrejón de Ardoz	606	587	600	594	568	469	488	527	515	530	564	532
Torrejón de la Calzada	21	27	19	22	37	21	24	14	13	27	15	6
Torrejón de Velasco	5	16	7	4	10	23	24	27	20	30	31	28
Torrelaguna	16	9	15	13	17	15	13	26	33	20	21	19
Torrelodones	40	74	67	75	104	75	80	61	68	73	56	74
Torremocha de Jarama	1	0	1	0	0	0	2	3	8	4	5	7
Torres de la Alameda	22	18	28	27	25	24	24	39	45	33	60	46
Tres Cantos	124	237	194	195	165	154	154	139	149	122	136	116
Valdaracete	5	2	1	0	3	1	1	3	8	1	0	1
Valdeavero	4	1	0	6	3	1	4	1	3	7	11	13
Valdelaguna	3	3	5	2	2	1	2	6	6	3	4	2
Valdemanco	2	5	0	2	2	4	4	7	5	3	5	2
Valdemaqueda	3	0	0	2	3	5	3	4	2	4	4	5
Valdemorillo	46	29	44	49	46	52	72	57	66	75	55	60
Valdemoro	213	205	260	264	314	314	331	439	408	386	413	435
Valdeolmos-Alalpardo	7	7	5	11	7	7	6	15	16	14	16	14
Valdepiélagos	1	1	0	2	4	2	3	1	4	2	1	0
Valdetorres de Jarama	12	6	4	16	16	11	21	47	29	15	26	34
Valdilecha	11	6	14	6	10	8	12	11	12	13	15	9
Valverde de Alcalá	1	1	0	4	1	2	2	0	3	1	2	5
Velilla de San Antonio	58	61	68	91	66	101	93	66	70	62	69	63
Vellón (El)	1	9	9	10	7	1	3	6	5	4	3	1
Venturada	0	2	5	6	3	5	2	10	6	4	4	5
Villa del Prado	9	18	21	23	14	20	23	26	23	33	40	32
Villaconejos	20	12	17	12	14	9	23	7	13	12	17	16
Villalbilla	16	14	26	26	38	37	36	41	42	30	30	53
Villamanrique de Tajo	2	2	2	5	4	6	0	1	1	5	4	3
Villamanta	9	11	13	10	5	7	14	5	11	12	10	13
Villamantilla	2	1	1	2	2	4	2	0	2	4	10	4
Villanueva de la Cañada	36	33	28	36	33	21	37	41	44	48	51	49
Villanueva de Perales	3	1	3	4	5	6	13	11	10	8	11	3
Villanueva del Pardillo	26	29	37	52	44	64	91	96	122	128	132	107
Villar del Olmo	5	8	5	4	6	5	2	19	13	3	4	8
Villarejo de Salvanés	32	37	16	40	38	12	17	7	14	7	10	7
Villaviciosa de Odón	82	73	79	83	109	120	103	123	123	86	89	95
Villavieja del Lozoya	1	1	1	1	0	0	0	2	1	0	1	0
Zarzalejo	8	5	8	10	7	4	2	12	9	0	2	2

13. Esposas que residían antes del matrimonio en la Comunidad de Madrid por lugar en que ha fijado su residencia el matrimonio (Concl.)

	1996	1997	1998	1999	2000	2001	2002	2003	2004	2005	2006	2007
Ámbitos geográficos												
Área Metropolitana	20.893	21.504	23.207	23.426	24.674	23.780	23.691	23.370	23.771	22.031	21.875	21.929
Madrid	13.062	12.792	13.334	13.515	14.067	13.649	13.562	13.450	13.721	12.961	13.042	12.910
Almendra Central	3.123	3.251	3.715	3.764	4.129	3.651	3.530	3.641	3.692	3.382	3.426	3.446
Periferia Noroeste	2.233	2.389	2.654	2.694	3.060	2.606	2.518	2.394	2.641	2.586	2.599	2.685
Periferia Este	985	1.733	1.443	1.446	1.527	1.478	1.508	1.575	1.473	1.460	1.370	1.356
Periferia Sur	2.910	2.829	3.144	3.003	3.379	3.217	3.214	3.364	3.574	3.429	3.344	3.139
No consta	3.811	2.590	2.378	2.608	1.972	2.697	2.792	2.476	2.341	2.104	2.303	2.284
Corona Metropolitana	7.831	8.712	9.873	9.911	10.607	10.131	10.129	9.920	10.050	9.070	8.833	9.019
Norte	998	1.096	1.012	1.036	984	988	1.080	1.130	1.111	944	1.033	1.084
Sur	4.038	4.571	5.390	5.331	5.651	5.194	5.088	4.799	4.877	4.434	4.155	4.395
Este	1.985	2.109	2.442	2.386	2.546	2.559	2.603	2.604	2.634	2.354	2.297	2.273
Oeste	810	936	1.029	1.158	1.426	1.390	1.358	1.387	1.428	1.338	1.348	1.267
Municipios no Metropolitanos	2.653	2.727	3.140	3.201	3.456	3.533	3.825	4.152	4.373	4.503	4.242	4.529
En otras Comunidades Autónomas												
Total	1.254	1.229	1.269	1.250	1.227	1.227	1.163	1.159	1.209	1.320	1.194	1.187
Andalucía	155	126	134	134	130	131	122	129	140	170	137	145
Aragón	19	25	36	23	29	22	32	21	30	23	16	26
Asturias	29	34	26	21	14	15	14	27	22	18	15	13
Balears	27	22	20	23	24	10	12	16	19	12	15	10
Canarias	32	45	28	44	24	44	28	24	21	16	13	16
Cantabria	22	9	9	17	13	13	12	20	9	7	11	13
Castilla-León	143	149	177	176	176	148	144	166	156	138	135	119
Castilla-La Mancha	438	458	462	489	490	533	504	482	519	632	586	577
Cataluña	74	64	63	54	77	72	51	49	57	59	46	49
Extremadura	65	67	78	69	50	46	40	49	44	37	31	42
Galicia	81	68	64	43	58	37	50	35	47	45	44	45
Murcia	29	20	26	26	24	27	18	24	25	22	29	25
Navarra	10	12	15	9	16	10	14	6	10	17	12	10
Comunidad Valenciana	85	77	93	78	59	81	82	80	77	87	61	57
País Vasco	33	36	28	34	32	27	34	23	25	24	34	33
La Rioja	6	9	5	7	11	6	5	6	4	11	8	5
Ceuta	5	4	3	2	0	4	0	2	1	2	0	2
Melilla	1	4	2	1	0	1	1	0	3	0	1	0
En el extranjero	177	204	185	211	177	161	187	159	127	99	103	67

14. Esposas que residían antes del matrimonio en la Comunidad de Madrid por estado civil anterior y edad de la contrayente

	1996	1997	1998	1999	2000	2001	2002	2003	2004	2005	2006	2007
Total esposas	24.977	25.664	27.801	28.088	29.534	28.701	28.866	28.840	29.480	27.953	27.414	27.712
Menores de 15	3	2	1	0	0	1	1	2	4	0	0	0
15-19	360	329	240	205	200	199	160	184	179	185	205	177
20-24	4.731	4.255	4.388	4.109	4.193	3.651	3.398	3.125	2.869	2.509	2.224	2.038
25-29	12.304	12.992	14.137	14.342	15.042	14.474	14.188	13.595	13.117	11.662	10.324	10.057
30-34	4.847	5.324	6.020	6.183	6.608	6.672	7.134	7.587	8.358	8.462	8.756	9.158
35-39	1.507	1.529	1.678	1.799	1.928	2.102	2.202	2.365	2.654	2.743	3.086	3.359
40-44	533	580	619	716	778	762	841	933	1.122	1.210	1.331	1.431
45-49	260	277	322	323	340	374	444	482	592	596	732	757
50-54	180	168	173	188	222	223	231	289	294	305	402	414
55-59	105	88	94	98	103	116	124	128	180	146	196	178
60 y más	147	120	129	125	120	127	143	150	111	135	158	143
Esposas solteras	23.896	24.417	26.514	26.672	28.065	27.229	27.244	27.099	27.488	25.962	25.150	25.160
Menores de 15	3	2	1	0	0	1	1	2	4	0	0	0
15-19	360	328	240	205	200	199	160	184	179	185	205	177
20-24	4.719	4.244	4.380	4.101	4.183	3.643	3.385	3.112	2.859	2.493	2.197	2.023
25-29	12.183	12.857	14.030	14.232	14.926	14.362	14.085	13.479	12.984	11.536	10.199	9.899
30-34	4.607	5.052	5.712	5.840	6.287	6.357	6.804	7.249	7.979	8.080	8.368	8.678
35-39	1.228	1.215	1.375	1.466	1.560	1.729	1.804	1.938	2.140	2.258	2.547	2.753
40-44	375	348	385	453	506	501	531	608	753	813	878	923
45-49	161	164	185	179	181	204	229	252	304	312	392	397
50-54	106	93	87	92	102	103	102	142	150	139	191	177
55-59	61	51	54	37	58	53	63	57	82	71	96	67
60 y más	93	63	65	67	62	77	80	76	54	75	77	66
Esposas viudas	123	122	109	133	125	104	124	156	145	134	144	147
Menores de 15	0	0	0	0	0	0	0	0	0	0	0	0
15-19	0	0	0	0	0	0	0	0	0	0	0	0
20-24	0	1	1	1	0	1	1	1	0	0	1	2
25-29	5	11	8	3	2	2	4	4	8	6	8	8
30-34	15	13	9	22	13	10	13	11	6	8	12	13
35-39	18	11	17	20	23	10	16	30	25	15	12	15
40-44	10	19	13	17	19	21	18	23	21	23	28	19
45-49	14	5	12	12	9	13	13	24	29	23	23	26
50-54	17	14	9	11	17	12	13	13	16	16	23	21
55-59	16	17	8	13	11	11	16	16	16	13	14	15
60 y más	28	31	32	34	31	24	30	34	24	30	23	28
Esposas divorciadas	958	1.125	1.178	1.283	1.344	1.368	1.498	1.585	1.847	1.857	2.120	2.405
Menores de 15	0	0	0	0	0	0	0	0	0	0	0	0
15-19	0	1	0	0	0	0	0	0	0	0	0	0
20-24	12	10	7	7	10	7	12	12	10	16	26	13
25-29	116	124	99	107	114	110	99	112	125	120	117	150
30-34	225	259	299	321	308	305	317	327	373	374	376	467
35-39	261	303	286	313	345	363	382	397	489	470	527	591
40-44	148	213	221	246	253	240	292	302	348	374	425	489
45-49	85	108	125	132	150	157	202	206	259	261	317	334
50-54	57	61	77	85	103	108	116	134	128	150	188	216
55-59	28	20	32	48	34	52	45	55	82	62	86	96
60 y más	26	26	32	24	27	26	33	40	33	30	58	49

15. Esposas que residían antes del matrimonio en la Comunidad de Madrid por estado civil y grupos de edad según profesión u ocupación principal

	Total	1	2	3	4	5	6	7	8	9	10	11	12
Todos los estados civiles	27.712	5.758	109	4.280	1.524	3.326	164	696	67	252	1.347	31	10.158
De 15 a 19 años	177	0	0	7	13	28	0	6	0	21	10	0	92
De 20 a 24 años	2.038	129	2	212	175	313	18	55	6	88	141	0	899
De 25 a 29 años	10.057	2.068	33	1.577	617	1.115	53	252	18	112	418	0	3.794
De 30 a 34 años	9.158	2.274	38	1.471	446	937	43	227	33	31	358	0	3.300
De 35 a 39 años	3.359	776	24	549	157	467	32	67	8	0	160	0	1.119
De 40 a 44 años	1.431	276	5	238	56	243	11	51	2	0	100	0	449
De 45 a 49 años	757	129	6	127	41	131	4	24	0	0	69	0	226
De 50 a 54 años	414	77	1	69	13	48	1	11	0	0	47	0	147
De 55 a 59 años	178	19	0	20	5	33	1	1	0	0	24	2	73
De 60 a 64 años	71	7	0	8	1	10	1	1	0	0	15	5	23
De 65 a 69 años	30	3	0	2	0	0	0	1	0	0	3	12	9
De 70 a 74 años	24	0	0	0	0	1	0	0	0	0	1	5	17
De 75 a 79 años	14	0	0	0	0	0	0	0	0	0	1	6	7
De 80 a 84 años	4	0	0	0	0	0	0	0	0	0	0	1	3
De 85 años y más	0	0	0	0	0	0	0	0	0	0	0	0	0
Solteras	25.160	5.281	93	3.864	1.358	2.887	141	617	63	247	1.116	17	9.476
De 15 a 19 años	177	0	0	7	13	28	0	6	0	21	10	0	92
De 20 a 24 años	2.023	129	1	212	174	309	18	54	6	88	137	0	895
De 25 a 29 años	9.899	2.045	30	1.565	602	1.084	52	244	18	110	403	0	3.746
De 30 a 34 años	8.678	2.181	35	1.397	405	863	37	213	31	28	321	0	3.167
De 35 a 39 años	2.753	639	21	427	118	358	23	50	7	0	115	0	995
De 40 a 44 años	923	175	4	154	21	149	6	30	1	0	57	0	326
De 45 a 49 años	397	68	2	67	17	66	3	13	0	0	36	0	125
De 50 a 54 años	177	33	0	20	6	19	1	6	0	0	20	0	72
De 55 a 59 años	67	8	0	8	2	8	1	0	0	0	8	2	30
De 60 a 64 años	32	2	0	7	0	2	0	1	0	0	7	2	11
De 65 a 69 años	13	1	0	0	0	0	0	0	0	0	1	8	3
De 70 a 74 años	9	0	0	0	0	1	0	0	0	0	0	3	5
De 75 a 79 años	9	0	0	0	0	0	0	0	0	0	1	2	6
De 80 a 84 años	3	0	0	0	0	0	0	0	0	0	0	0	3
De 85 años y más	0	0	0	0	0	0	0	0	0	0	0	0	0

(*) Ver la clasificación en el ladillo de la tabla 8

16. Esposas que residían antes del matrimonio en la Comunidad de Madrid por grupos de edad según estado civil y relación entre el lugar de residencia de la esposa y del matrimonio

	Todos los estados civiles				Solteras			
	En la Comunidad de Madrid			Cambia de Comunidad Autónoma	En la Comunidad de Madrid			Cambia de Comunidad Autónoma
	Total	No cambia de municipio	Cambia de municipio		Total	No cambia de municipio	Cambia de municipio	
Total	27.712	21.730	4.728	1.254	25.160	19.505	4.468	1.187
De 15 a 19 años	177	153	18	6	177	153	18	6
De 20 a 24 años	2.038	1.508	381	149	2.023	1.497	377	149
De 25 a 29 años	10.057	7.445	2.100	512	9.899	7.303	2.089	507
De 30 a 34 años	9.158	7.243	1.548	367	8.678	6.824	1.496	358
De 35 a 39 años	3.359	2.831	419	109	2.753	2.297	360	96
De 40 a 44 años	1.431	1.252	129	50	923	810	74	39
De 45 a 49 años	757	660	68	29	397	340	35	22
De 50 a 54 años	414	363	31	20	177	160	9	8
De 55 a 59 años	178	155	18	5	67	65	2	0
De 60 a 64 años	71	59	10	2	32	27	5	0
De 65 años y más	72	61	6	5	34	29	3	2

NOTAS METODOLÓGICAS

Matrimonio

A efectos de la presente estadística, el concepto de matrimonio es el de matrimonio en el Registro Civil.

Se distingue entre matrimonios canónicos y civiles.

Los matrimonios recogidos son aquellos inscritos en la Comunidad de Madrid, los que han fijado su residencia en esta Comunidad y aquellos en los que al menos algún contrayente residía antes del matrimonio en la citada Comunidad de Madrid.

Edad media al matrimonio

Es la media aritmética de las edades exactas (en años, meses y días) de los hombres y las mujeres al casarse. Se ofrecen dos indicadores, para todos en general y para aquellos que estaban solteros al casarse y por tanto contraen matrimonio en primeras nupcias.

Circuito de la información

Los datos proceden de los boletines estadísticos de matrimonios que se cumplimentan en el momento de inscribir el acontecimiento en el Registro Civil de cada municipio, quien los envía mensualmente a la Delegación Provincial del Instituto Nacional de Estadística, que a su vez los proporciona al Instituto de Estadística de la Comunidad de Madrid, donde se realiza directamente la ejecución de la estadística.

Universo de la explotación

La población base a la que se refieren los sucesos demográficos que forman las estadísticas del Movimiento Natural de la Población, no siempre es la misma, aunque casi siempre se refiere a acontecimientos de residentes en la Comunidad de Madrid. Se consideran dos criterios clave de referenciación geográfica: lugar de residencia y lugar de inscripción del suceso en el Registro Civil. El 3 de julio de 2005 entra en vigor la Ley 13/2005 de 1 de julio, por la que se modifica el código civil en materia de derecho a contraer matrimonio. Esta ley permite que el matrimonio sea celebrado entre personas del mismo o distinto sexo, con plenitud e igualdad de derechos y obligaciones cualquiera que sea su composición. Con el fin de mantener la homogeneidad en las series, en la presente publicación los datos están referidos a matrimonios entre personas de distinto sexo, a excepción de la tabla 1.

En las estadísticas de matrimonios se ponen en relación dos subpoblaciones: hombres y mujeres. Ambos pueden residir en el mismo ámbito geográfico-administrativo de referencia o no. A su vez, el matrimonio puede ser celebrado/inscrito en el lugar de residencia de ambos cónyuges, en el de uno de ellos o en otro diferente. Además, una vez casados, podrán instalarse en un nuevo lugar, diferente o no de los anteriores.

Los ámbitos geográficos a que se refiere el suceso matrimonio serán cuatro: lugar de residencia anterior del esposo, lugar de residencia anterior de la esposa, lugar de residencia del matrimonio y lugar de inscripción/celebración del matrimonio. La consideración separada o conjunta de los cuatro ámbitos geográficos de lugar a los subconjuntos de suceso que se recogen en la estadística de matrimonios de la Comunidad de Madrid.

De los posibles subconjuntos de sucesos, la tabulación de matrimonios abarca los siguientes:

Subconjunto 1: Matrimonios en que la Comunidad de Madrid aparece como lugar de residencia anterior del esposo o de la esposa o lugar de inscripción/celebración del matrimonio.

Subconjunto 2: Matrimonios que fijan su residencia en la Comunidad de Madrid. Son los matrimonios que fijan su residencia en la Comunidad de Madrid, independientemente del lugar de residencia anterior de los cónyuges y del lugar de inscripción/celebración.

Subconjunto 3: Esposos que residían en la Comunidad de Madrid antes del matrimonio.

Son los matrimonios en que el esposo residía antes del acontecimiento en algún municipio de la Comunidad de Madrid.

Subconjunto 4: Esposas que residían en la Comunidad de Madrid antes del matrimonio. Matrimonios en que la esposa residía antes del acontecimiento en algún municipio de la Comunidad de Madrid.

Ámbito temporal

Además de las tablas de resultados del año, la estadística del Movimiento Natural de la Población comprende un conjunto de tablas con series anuales retrospectivas. La tabulación básica se refiere a los acontecimientos ocurridos en el año natural, aunque ha de tenerse en cuenta que por circunstancias excepcionales, algunos acontecimientos no son inscritos sino mucho tiempo después de haber ocurrido, por lo que se ha optado por incluir todos los acontecimientos recibidos, o recuperados en el Registro Civil, hasta la fecha de cierre del archivo.

Equipo base tratamiento información: M. Carretero, R. del Poyo, P. Cecilia, M. Hernández, M.J. Gómez, E. Ramos, G. Rodríguez.

Jefe de equipo tratamiento información: M.T. Ortiz **Tabulación y coordinación equipo:** R. López Zazo **Dirección:** A. Sánchez Pinilla

Edita: Instituto de Estadística de la Comunidad de Madrid

Consejería de Economía y Hacienda

Príncipe de Vergara, 108 - 28002 - Madrid

www.madrid.org/iestadis

iestadis@madrid.org

1ª edición: Febrero 2009



Comunidad de Madrid

CONSEJERÍA DE ECONOMÍA Y HACIENDA

Dirección General de Economía,
Estadística e Innovación Tecnológica