

Indicador de Renta Disponible Bruta Municipal de la Comunidad de Madrid. Base 2010

2015-2020 (a)

Variación 2015-2020(a) del Indicador de Renta Disponible Bruta Municipal per cápita frente a la media de la Comunidad de Madrid por municipios

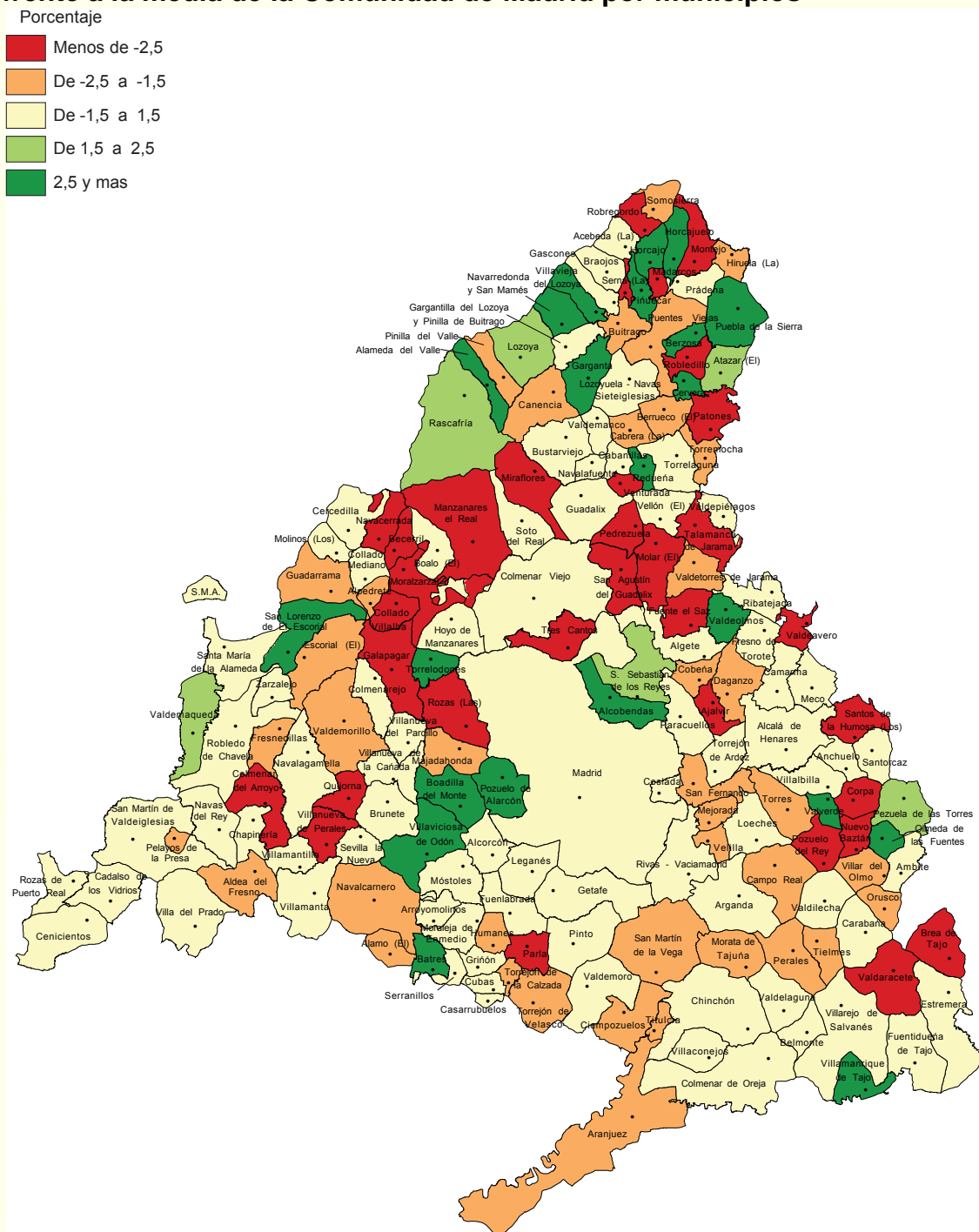

Indicador de Renta Disponible Bruta Municipal por zonas estadísticas

Código	Ámbito geográfico	2015			2016			2017		
		Total (Miles euros)	per cápita (euros)	% sobre media CM	Total (Miles euros)	per cápita (euros)	% sobre media CM	Total (Miles euros)	per cápita (euros)	% sobre media CM
01	Municipio de Madrid	62.189.150,02	19.695,14	109,15	64.882.730,60	20.509,77	109,41	67.264.472,64	21.081,95	109,54
02	Norte Metropolitano	6.857.108,63	20.841,90	115,50	7.195.222,45	21.619,18	115,33	7.579.569,67	22.503,26	116,92
03	Este Metropolitano	9.554.971,03	14.684,23	81,38	9.840.859,99	15.187,36	81,02	10.051.717,21	15.520,36	80,64
04	Sur Metropolitano	17.839.009,75	13.750,14	76,20	18.441.329,89	14.180,78	75,65	18.890.471,51	14.458,32	75,12
05	Oeste Metropolitano	11.873.726,10	24.754,64	137,19	12.481.852,80	25.826,30	137,78	12.946.394,63	26.537,87	137,88
06	Sierra Norte	581.158,20	14.366,61	79,62	600.639,68	14.821,71	79,07	620.142,48	15.188,28	78,91
07	Nordeste Comunidad	909.122,59	14.926,24	82,72	951.169,94	15.451,02	82,43	982.949,74	15.743,99	81,80
08	Sudeste Comunidad	1.340.059,34	13.018,75	72,15	1.390.658,84	13.494,90	71,99	1.432.249,16	13.835,17	71,88
09	Sudoeste Comunidad	1.900.749,00	14.531,31	80,53	1.995.240,53	14.989,30	79,96	2.079.960,26	15.331,10	79,66
10	Sierra Sur	427.117,28	12.487,35	69,20	440.124,38	12.844,22	68,52	453.734,11	13.135,60	68,25
11	Sierra Central	2.964.060,05	17.518,74	97,09	3.067.747,90	18.061,65	96,35	3.137.230,59	18.352,57	95,35

Indicador de Renta Disponible per cápita por zonas estadísticas. 2020 (a)

Euros

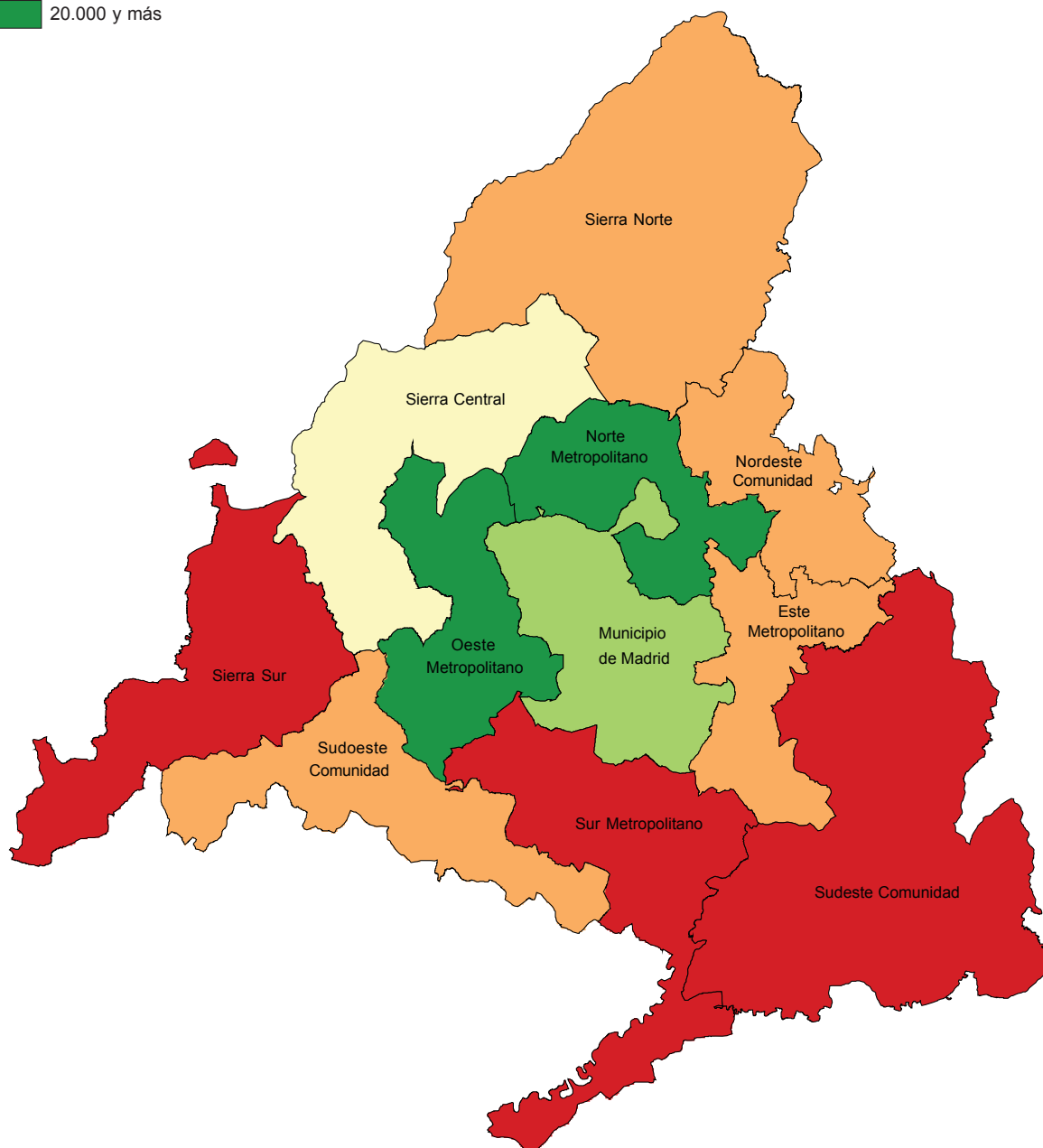

Indicador de Renta Disponible Bruta Municipal por zonas estadísticas (Concl.)

Código	Ámbito geográfico	2018			2019 (p)			2020 (a)		
		Total (Miles euros)	per cápita (euros)	% sobre media CM	Total (Miles euros)	per cápita (euros)	% sobre media CM	Total (Miles euros)	per cápita (euros)	% sobre media CM
01	Municipio de Madrid	68.763.350,33	21.327,61	109,58	72.693.449,07	22.198,30	109,28	65.231.395,09	19.764,53	109,09
02	Norte Metropolitano	7.898.834,79	23.137,53	118,88	8.412.946,64	24.292,31	119,59	7.551.547,67	21.639,87	119,44
03	Este Metropolitano	10.186.978,59	15.648,71	80,40	10.754.774,34	16.356,28	80,52	9.689.030,10	14.648,96	80,86
04	Sur Metropolitano	19.110.287,34	14.514,61	74,58	20.139.755,13	15.157,42	74,62	18.090.864,33	13.547,53	74,78
05	Oeste Metropolitano	13.251.371,31	26.871,22	138,06	14.067.126,40	28.208,03	138,87	12.621.970,11	25.175,56	138,96
06	Sierra Norte	633.653,30	15.306,62	78,65	677.481,17	16.016,86	78,85	610.921,30	14.278,03	78,81
07	Nordeste Comunidad	1.005.576,15	15.795,71	81,16	1.069.118,90	16.418,35	80,83	965.713,58	14.656,45	80,90
08	Sudeste Comunidad	1.457.983,57	13.920,56	71,52	1.546.279,09	14.515,33	71,46	1.393.647,14	12.951,15	71,48
09	Sudoeste Comunidad	2.148.619,41	15.471,09	79,49	2.311.553,23	16.210,32	79,80	2.101.540,88	14.530,66	80,20
10	Sierra Sur	464.123,59	13.225,28	67,95	496.860,81	13.880,73	68,33	449.995,97	12.428,25	68,60
11	Sierra Central	3.201.273,63	18.521,92	95,17	3.394.504,23	19.345,17	95,24	3.071.734,85	17.355,17	95,79

Variación 2015-2020 (a) del Indicador de Renta Disponible Bruta Municipal per cápita frente a la media de la Comunidad de Madrid por zonas estadísticas

Porcentaje

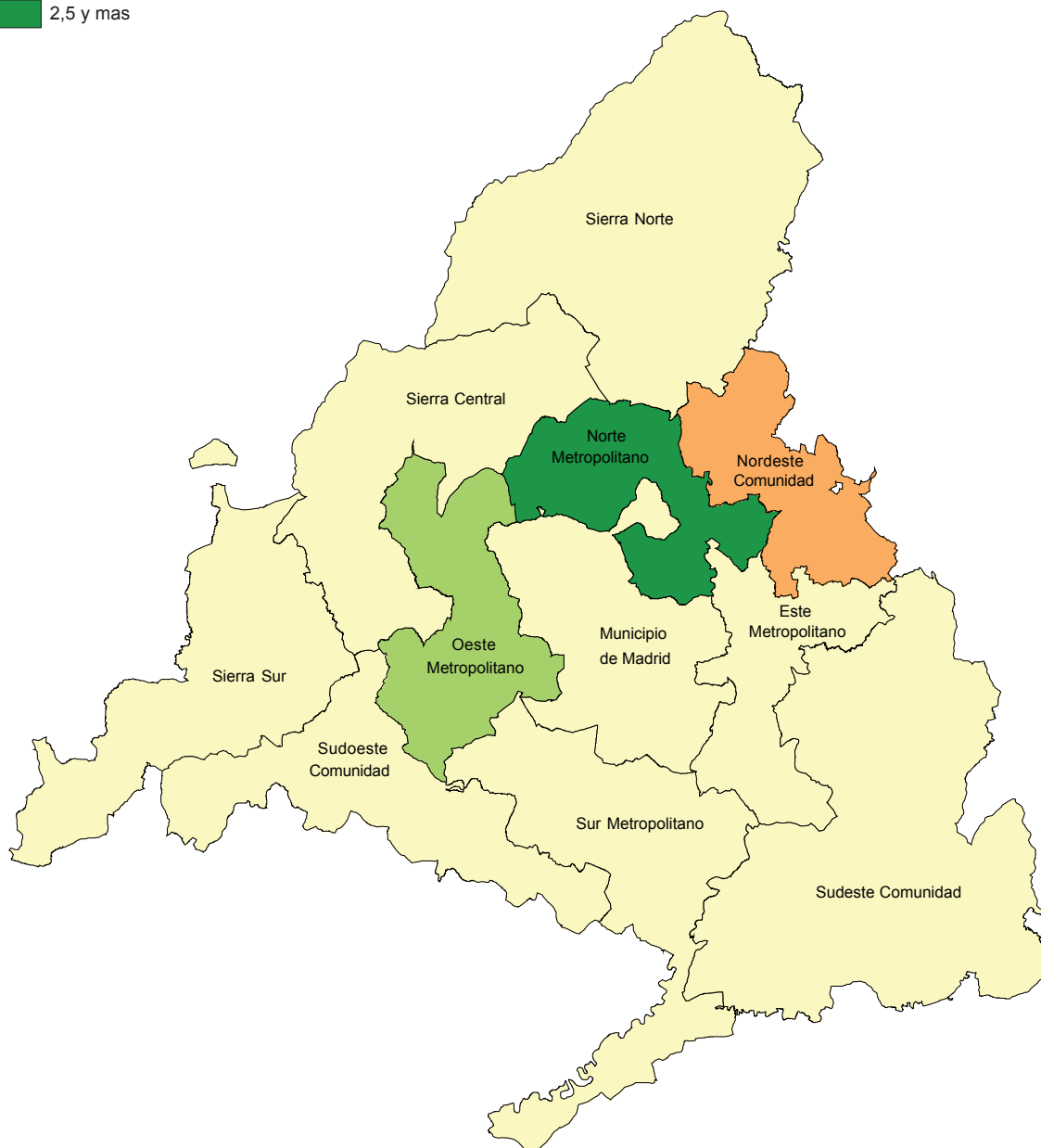

Indicador de Renta Disponible Bruta Municipal total. 2020 (a)

Millones de euros

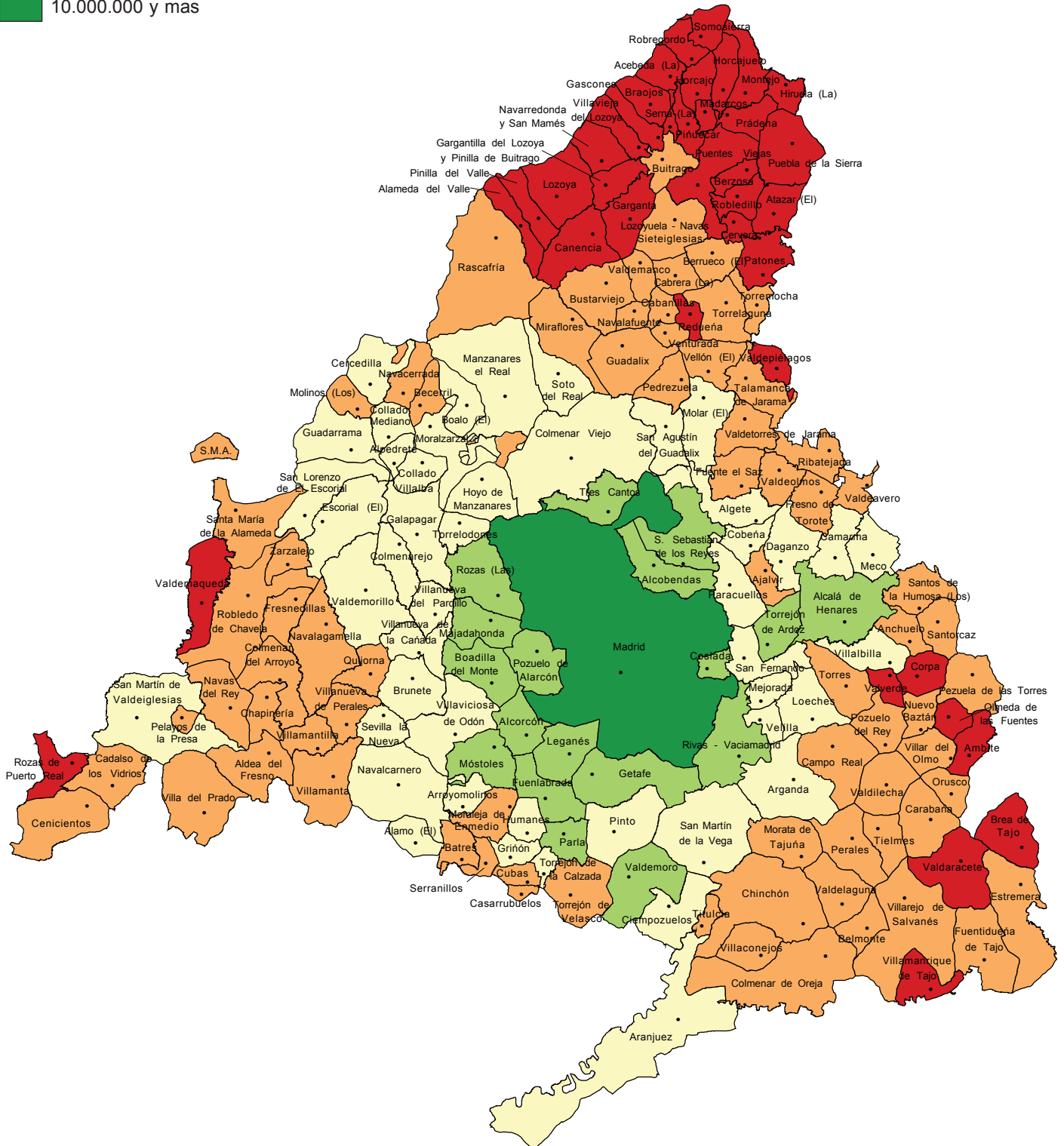
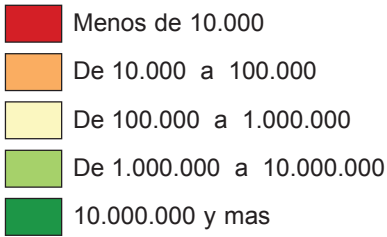

Indicador de Renta Disponible Bruta Municipal per cápita. 2020 (a)

Euros

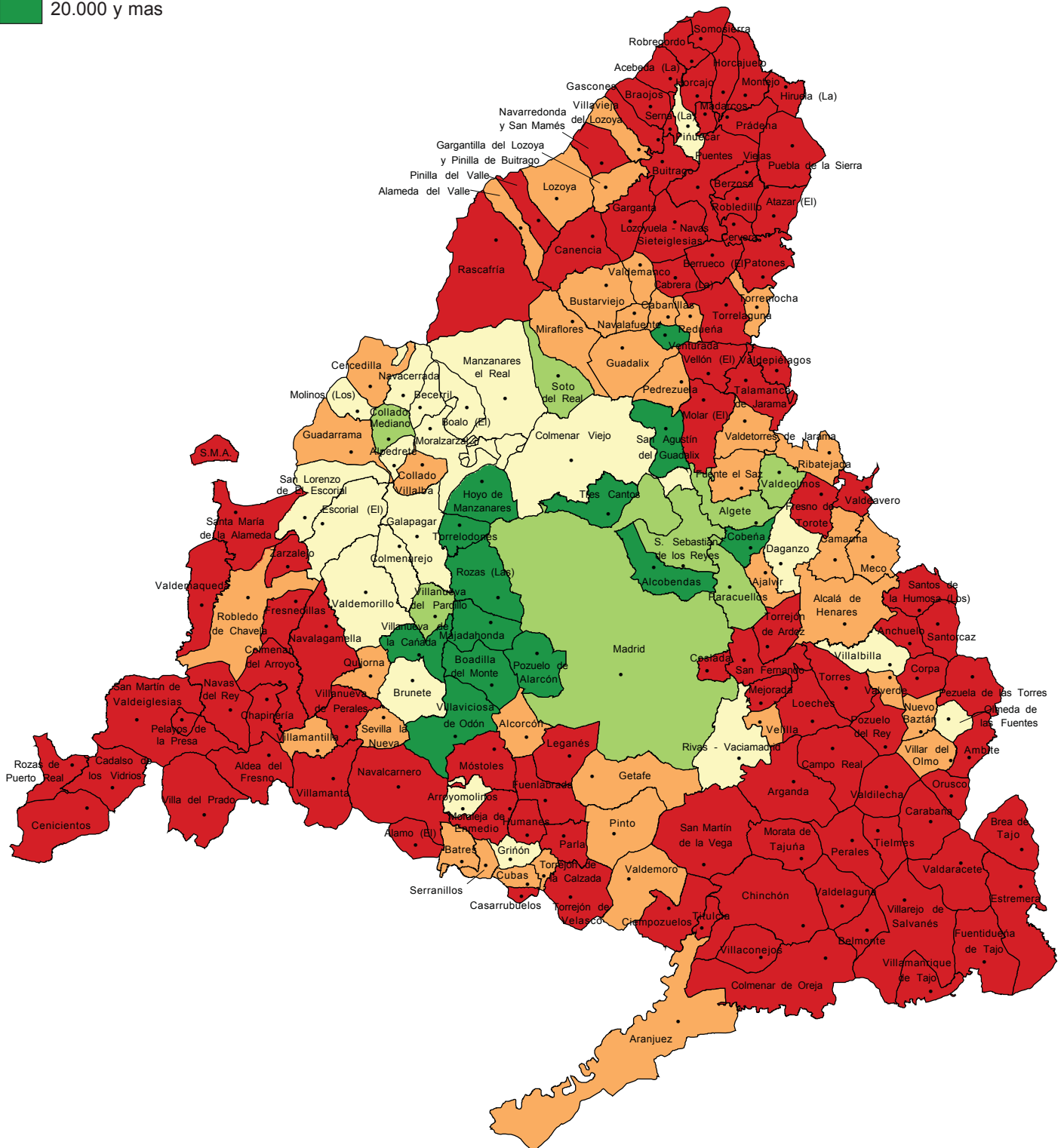
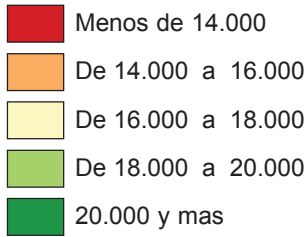

Municipios con mayor Indicador de Renta Disponible Bruta Municipal per cápita

2015			2016			2017		
Ranking	Municipio	Euros	Ranking	Municipio	Euros	Ranking	Municipio	Euros
1	Pozuelo de Alarcón	33.325,33	1	Pozuelo de Alarcón	35.341,34	1	Pozuelo de Alarcón	36.825,14
2	Boadilla del Monte	26.783,27	2	Boadilla del Monte	28.097,20	2	Boadilla del Monte	29.417,91
3	Majadahonda	26.025,15	3	Majadahonda	26.955,32	3	Majadahonda	27.424,82
4	Rozas de Madrid (Las)	25.878,47	4	Rozas de Madrid (Las)	26.755,22	4	Alcobendas	27.358,88
5	Torreldones	24.903,00	5	Torreldones	25.947,46	5	Torreldones	26.955,74
6	Alcobendas	24.438,23	6	Alcobendas	25.561,93	6	Rozas de Madrid (Las)	26.950,09
7	Villanueva de la Cañada	23.998,20	7	Villanueva de la Cañada	25.066,26	7	Villanueva de la Cañada	26.057,16
8	Tres Cantos	22.531,44	8	Tres Cantos	23.133,15	8	Tres Cantos	23.267,20
9	Venturada	21.787,47	9	Villaviciosa de Odón	22.321,72	9	Villaviciosa de Odón	23.174,89
10	Villaviciosa de Odón	21.476,45	10	Venturada	22.156,49	10	San Agustín del Guadalix	22.434,55
11	San Agustín del Guadalix	21.317,40	11	San Agustín del Guadalix	21.870,10	11	Venturada	22.368,61
12	Cobeña	20.668,85	12	Cobeña	21.420,33	12	Cobeña	21.453,07
13	Hoyo de Manzanares	20.159,90	13	Hoyo de Manzanares	20.801,65	13	Hoyo de Manzanares	21.204,41
14	Paracuellos de Jarama	19.924,86	14	Paracuellos de Jarama	20.610,73	14	Madrid	21.081,95
15	Madrid	19.695,14	15	Madrid	20.509,77	15	Paracuellos de Jarama	21.053,70
16	Villanueva del Pardillo	19.426,53	16	Villanueva del Pardillo	20.098,54	16	Villanueva del Pardillo	20.567,67
17	Algete	19.380,58	17	Algete	19.876,40	17	Algete	20.339,72
18	Soto del Real	18.864,57	18	Soto del Real	19.432,13	18	Soto del Real	19.861,24
19	Valdeolmos-Alalpardo	18.447,51	19	Navacerrada	19.173,29	19	Valdeolmos-Alalpardo	19.618,22
20	Navacerrada	18.299,07	20	Valdeolmos-Alalpardo	19.153,09	20	Navacerrada	19.508,95
21	Galapagar	18.180,67	21	Alpedrete	18.820,80	21	Galapagar	19.086,98
22	Moralzarzal	18.131,19	22	Galapagar	18.767,57	22	Alpedrete	19.077,56
23	Collado Mediano	18.074,64	23	Collado Mediano	18.699,65	23	Collado Mediano	19.007,86
24	Alpedrete	18.046,37	24	Moralzarzal	18.407,75	24	San Sebastián de los Reyes	18.904,24
25	Valdemorillo	18.035,76	25	Valdemorillo	18.380,21	25	Moralzarzal	18.648,05

Municipios con mayor Indicador de Renta Disponible Bruta Municipal per cápita (Concl.)

2018			2019 (p)			2020 (a)		
Ranking	Municipio	Euros	Ranking	Municipio	Euros	Ranking	Municipio	Euros
1	Pozuelo de Alarcón	37.563,72	1	Pozuelo de Alarcón	39.850,85	1	Pozuelo de Alarcón	35.671,81
2	Boadilla del Monte	30.320,59	2	Boadilla del Monte	32.179,89	2	Boadilla del Monte	28.682,03
3	Alcobendas	28.896,34	3	Alcobendas	30.350,07	3	Alcobendas	26.869,48
4	Majadahonda	27.725,33	4	Torreldones	29.010,98	4	Torreldones	25.905,61
5	Torreldones	27.483,51	5	Majadahonda	28.937,47	5	Majadahonda	25.772,72
6	Rozas de Madrid (Las)	26.809,46	6	Rozas de Madrid (Las)	27.938,11	6	Rozas de Madrid (Las)	24.877,96
7	Villanueva de la Cañada	26.148,75	7	Villanueva de la Cañada	27.326,19	7	Villanueva de la Cañada	24.082,42
8	Villaviciosa de Odón	24.277,04	8	Villaviciosa de Odón	25.248,01	8	Villaviciosa de Odón	22.781,91
9	Tres Cantos	23.296,44	9	Tres Cantos	24.336,08	9	Tres Cantos	21.805,64
10	Venturada	22.346,30	10	Venturada	23.253,28	10	Venturada	20.788,62
11	San Agustín del Guadalix	22.018,80	11	San Agustín del Guadalix	23.010,90	11	San Agustín del Guadalix	20.430,72
12	Cobeña	21.826,48	12	Hoyo de Manzanares	22.577,78	12	Cobeña	20.303,15
13	Hoyo de Manzanares	21.451,38	13	Cobeña	22.567,84	13	Hoyo de Manzanares	20.202,15
14	Madrid	21.327,61	14	Paracuellos de Jarama	22.234,06	14	Paracuellos de Jarama	19.932,84
15	Paracuellos de Jarama	21.224,79	15	Madrid	22.198,30	15	Madrid	19.764,53
16	Villanueva del Pardillo	20.859,21	16	Villanueva del Pardillo	21.800,94	16	Villanueva del Pardillo	19.534,19
17	Algete	20.604,06	17	Algete	21.554,58	17	Algete	19.275,51
18	Soto del Real	20.217,54	18	Valdeolmos-Alalpardo	21.266,51	18	Valdeolmos-Alalpardo	19.225,89
19	Valdeolmos-Alalpardo	19.928,12	19	Soto del Real	21.224,78	19	Soto del Real	19.027,45
20	Navacerrada	19.345,47	20	San Sebastián de los Reyes	20.255,23	20	San Sebastián de los Reyes	18.143,32
21	Collado Mediano	19.259,78	21	Collado Mediano	20.126,09	21	Collado Mediano	18.001,57
22	San Sebastián de los Reyes	19.158,87	22	Galapagar	19.865,82	22	Alpedrete	17.799,59
23	Alpedrete	19.151,24	23	Alpedrete	19.853,90	23	San Lorenzo de El Escorial	17.746,43
24	Galapagar	19.050,33	24	Navacerrada	19.760,52	24	Galapagar	17.741,11
25	Valdemorillo	18.909,43	25	Valdemorillo	19.736,68	25	Valdemorillo	17.726,94



Municipios con menor Indicador de Renta Disponible Bruta Municipal per cápita

2015			2016			2017		
Ranking	Municipio	Euros	Ranking	Municipio	Euros	Ranking	Municipio	Euros
1	Cervera de Buitrago	9.687,64	1	Somosierra	9.729,88	1	Somosierra	9.905,13
2	Somosierra	9.754,86	2	Cervera de Buitrago	9.988,68	2	Cervera de Buitrago	9.967,34
3	Cenicientos	10.113,53	3	Cenicientos	10.420,11	3	Madarcos	10.590,74
4	Madarcos	10.210,88	4	Madarcos	10.440,22	4	Cenicientos	10.807,54
5	Brea de Tajo	10.376,85	5	Brea de Tajo	10.682,62	5	Brea de Tajo	10.848,98
6	Villaconejos	10.422,78	6	Villamanrique de Tajo	10.809,30	6	Puebla de la Sierra	10.982,67
7	Villamanrique de Tajo	10.514,67	7	Puebla de la Sierra	10.849,71	7	Villamanrique de Tajo	11.086,34
8	Estremera	10.601,27	8	Villaconejos	10.886,40	8	Valdaracete	11.108,94
9	Puebla de la Sierra	10.726,76	9	Berzosa del Lozoya	10.948,81	9	Canencia	11.220,10
10	Canencia	10.859,27	10	Valdaracete	11.027,75	10	Horcajuelo de la Sierra	11.223,91
11	Fuentidueña de Tajo	10.910,52	11	Horcajuelo de la Sierra	11.169,13	11	Villaconejos	11.233,28
12	Belmonte de Tajo	10.914,05	12	Canencia	11.191,14	12	Estremera	11.512,09
13	Berzosa del Lozoya	10.979,47	13	Estremera	11.237,04	13	Belmonte de Tajo	11.530,93
14	Colmenar de Oreja	10.993,58	14	Fuentidueña de Tajo	11.242,55	14	Fuentidueña de Tajo	11.566,72
15	Cadalso de los Vidrios	11.011,25	15	Belmonte de Tajo	11.264,58	15	Cadalso de los Vidrios	11.741,92
16	Tielmes	11.140,26	16	Cadalso de los Vidrios	11.378,41	16	Tielmes	11.890,74
17	Horcajuelo de la Sierra	11.241,05	17	Hiruela (La)	11.444,59	17	Colmenar de Oreja	11.934,07
18	Valdaracete	11.331,11	18	Colmenar de Oreja	11.462,84	18	Atazar (El)	11.964,21
19	Serna del Monte (La)	11.509,51	19	Tielmes	11.633,58	19	Orusco de Tajuña	12.020,73
20	Ambite	11.525,49	20	Atazar (El)	11.692,40	20	Berzosa del Lozoya	12.032,05
21	Valdilecha	11.534,34	21	Ambite	11.718,03	21	Ambite	12.141,29
22	Hiruela (La)	11.537,82	22	Orusco de Tajuña	11.883,25	22	Villa del Prado	12.152,59
23	Villa del Prado	11.574,98	23	Villa del Prado	11.923,64	23	Serna del Monte (La)	12.216,55
24	Robregordo	11.580,18	24	Valdilecha	11.969,54	24	Rozas de Puerto Real	12.229,84
25	Orusco de Tajuña	11.601,48	25	Serna del Monte (La)	11.976,87	25	Acebeda (La)	12.273,18

Municipios con menor Indicador de Renta Disponible Bruta Municipal per cápita (Concl.)

2018			2019 (p)			2020 (a)		
Ranking	Municipio	Euros	Ranking	Municipio	Euros	Ranking	Municipio	Euros
1	Somosierra	9.577,53	1	Robregordo	10.464,39	1	Robregordo	9.326,67
2	Madarcos	10.030,64	2	Somosierra	10.494,25	2	Somosierra	9.489,83
3	Cervera de Buitrago	10.512,49	3	Madarcos	10.631,25	3	Madarcos	9.656,49
4	Brea de Tajo	10.872,31	4	Brea de Tajo	11.189,53	4	Serna del Monte (La)	9.925,71
5	Valdaracete	10.874,20	5	Cervera de Buitrago	11.233,23	5	Brea de Tajo	9.954,02
6	Cenicientos	10.897,06	6	Valdaracete	11.342,52	6	Valdaracete	10.113,48
7	Robregordo	11.020,80	7	Cenicientos	11.567,04	7	Cenicientos	10.248,14
8	Villaconejos	11.235,99	8	Canencia	11.652,48	8	Cervera de Buitrago	10.420,00
9	Canencia	11.247,40	9	Serna del Monte (La)	11.674,35	9	Canencia	10.535,17
10	Puebla de la Sierra	11.355,97	10	Villaconejos	11.811,42	10	Villaconejos	10.579,47
11	Villamanrique de Tajo	11.483,52	11	Belmonte de Tajo	12.008,10	11	Belmonte de Tajo	10.724,76
12	Belmonte de Tajo	11.536,83	12	Estremera	12.053,80	12	Estremera	10.740,69
13	Estremera	11.574,91	13	Villamanrique de Tajo	12.188,90	13	Cadalso de los Vidrios	10.850,55
14	Cadalso de los Vidrios	11.639,65	14	Fuentidueña de Tajo	12.228,64	14	Fuentidueña de Tajo	10.889,53
15	Horcajuelo de la Sierra	11.734,80	15	Cadalso de los Vidrios	12.232,61	15	Tielmes	10.898,40
16	Fuentidueña de Tajo	11.738,66	16	Tielmes	12.246,52	16	Villamanrique de Tajo	11.109,23
17	Serna del Monte (La)	11.793,82	17	Puebla de la Sierra	12.335,91	17	Colmenar de Oreja	11.158,85
18	Tielmes	11.877,66	18	Orusco de Tajuña	12.570,36	18	Hiruela (La)	11.245,57
19	Orusco de Tajuña	12.079,49	19	Colmenar de Oreja	12.608,11	19	Orusco de Tajuña	11.258,07
20	Colmenar de Oreja	12.085,20	20	Perales de Tajuña	12.739,24	20	Puebla de la Sierra	11.305,94
21	Atazar (El)	12.119,46	21	Rozas de Puerto Real	12.862,41	21	Perales de Tajuña	11.390,95
22	Ambite	12.277,51	22	Villarejo de Salvanés	12.953,81	22	Montejo de la Sierra	11.538,02
23	Perales de Tajuña	12.313,69	23	Valdilecha	12.987,59	23	Ambite	11.569,91
24	Rozas de Puerto Real	12.317,50	24	Villa del Prado	13.009,44	24	Carabaña	11.573,45
25	Villa del Prado	12.325,12	25	Ambite	13.021,38	25	Villarejo de Salvanés	11.600,03



NOTAS METODOLÓGICAS

El Indicador de Renta Disponible Bruta Municipal se presenta en su nueva base 2010, manteniendo esencialmente las características metodológicas de la anterior. Se basa principalmente en la explotación de los datos de la declaración del Impuesto sobre la Renta de las Personas Físicas (IRPF) a nivel municipal.

La Renta Disponible Bruta Municipal, es el saldo de la Cuenta de Distribución Secundaria de la Renta de los hogares y es equivalente a la Renta Bruta a precios de mercado (que representa la renta primaria total a cobrar por las unidades residentes) más o menos el saldo de transferencias corrientes (impuestos sobre renta y patrimonio, cotizaciones sociales, prestaciones sociales y otras transferencias corrientes entre residentes y no residentes).

La información, suministrada por la Agencia Tributaria, no recoge ninguna variable totalmente equivalente, sin embargo, la Base Imponible del impuesto supone una parte muy importante de dicha variable y sirve como aproximación adecuada.

La declaración del IRPF no recoge todas las rentas que se generan, ni todas por igual, por lo que a la hora de utilizar esta variable como aproximación de la renta disponible se deben tener en cuenta varios aspectos, entre los que destacamos:

- Están mejor recogidas las rentas de trabajo que las mixtas o las de capital. Tampoco se recogen con la misma intensidad las rentas estables que las esporádicas, ni las agrarias como las industriales, etc.
- Con independencia del problema de fraude, algunas rentas no se contabilizan (como las inferiores a cierto nivel).
- La base imponible no es totalmente equivalente al concepto de renta disponible.

Por otro lado, la asignación municipal del titular de las rentas en el IRPF no coincide en todos los casos con el concepto de residente que se utiliza en estadística (basado en los resultados de los censos y padrones municipales).

En definitiva, no parece conveniente utilizar directamente los datos del IRPF como aproximación a la renta municipal, aunque evidentemente la relación entre ambos es muy estrecha. Por ello, en este trabajo se ha optado por introducir ciertos indicadores que corrigen, al menos parcialmente, los problemas señalados.

Así el Indicador de Renta Disponible Bruta Municipal se elabora como un indicador sintético de varios índices con distintas ponderaciones; en concreto:

- Rendimiento medio por declarante del IRPF, variable principal del indicador.
- Porcentaje de declarantes sobre población total, para ajustar el rendimiento medio a la población residente y corregir la asignación territorial.
- Porcentaje de declarantes sobre población mayor de 15 años, para aproximar los declarantes a la población susceptible de declaración y considerar las rentas no declaradas.
- Porcentaje de rentas declaradas por conceptos distintos de los de trabajo, para considerar las rentas generalmente peor recogidas en el IRPF.
- Indicador sintético sobre condición socioeconómica, construido en base a técnicas factoriales multivariantes aplicadas a los principales indicadores asociados específicamente a la condición socioeconómica (como el porcentaje de universitarios, de profesionales y técnicos, de trabajadores cualificados, directivos y gerentes y ocupados en el sector servicios), según el resultado del estudio de la Tipología Municipal.

Todos estos indicadores parciales se tratan en términos de medias móviles de tres años (asignándose al año central), para asegurar una mayor representatividad en colectivos pequeños, donde mínimas variaciones en los declarantes del IRPF pueden originar grandes modificaciones en el indicador final. Por tanto, se produce cierto efecto de alisado en la evolución temporal de los resultados.

Este proceso genera un primer índice sintético que se relaciona con la Renta Disponible Bruta per cápita de los hogares de la Comunidad de Madrid en su conjunto (procedente de las Cuentas de los Sectores Institucionales del INE) para estimar la renta disponible per cápita para cada municipio en euros corrientes de cada año. Posteriormente utilizando la media móvil de la población residente en cada municipio, se genera la renta disponible bruta total, que se ajusta proporcionalmente al total de renta disponible bruta de la región, con lo que se obtiene la estimación final del Indicador de Renta Disponible Bruta total para cada municipio. Esta variable dividida por la población en los términos indicados es el Indicador de Renta Disponible Bruta Municipal per cápita que se publica. También se incorpora un índice comparativo de la renta per cápita de cada municipio sobre la media ponderada de la Comunidad de Madrid.

Los datos de España, que se recogen a título puramente comparativo, proceden de la Contabilidad Nacional de España del INE.

CONSEJERÍA DE ECONOMÍA, HACIENDA Y EMPLEO

Equipo de trabajo: Juan Leyva Salmerón, Dolores Reyes Montenegro, Andrés Criado Hernández y Alejandro Castro Madrigal

Edita: Dirección General de Economía
C/ Ramírez de Prado, 5 bis – 28045 – Madrid
www.madrid.org/iestadis
iestadis@madrid.org

Edición: Noviembre 2022



Dirección General de Economía
CONSEJERÍA DE ECONOMÍA,
HACIENDA Y EMPLEO