



PLANO CALLE

Lozoyuela-Navas-Sieteiglesias

La Cabrera

Puentes Viejas

El Berrueco

La Cabrera

Valdemanco

Torrelaguna

Cabanillas de la Sierra

Navalafuente

Redueña



Dirección General de Economía
CONSEJERÍA DE ECONOMÍA,
HACIENDA Y EMPLEO

2024



ESQUEMA DE DISTRIBUCIÓN DEL CALLEJERO POR PLANOS

La Cabrera

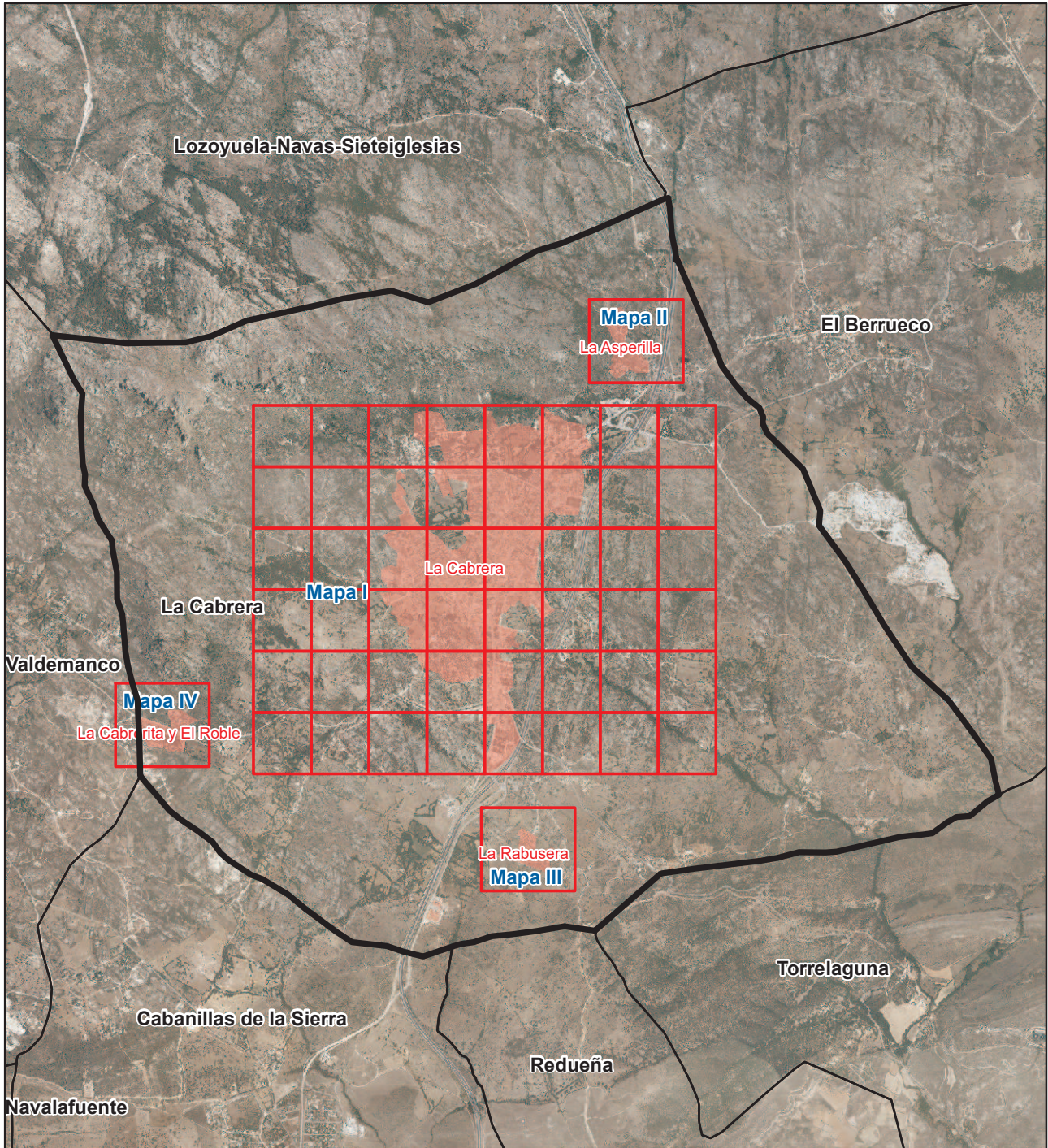

Literal de Vía	Numeración		Mapa	Hojas
	Desde	Hasta		
Calle de los Acejos	12	22	I	F2
Calle de los Acejos	17	37	I	F2
Calle de las Amapolas	1	9	I	E3
Calle de las Amapolas	2	8	I	E3
Calle del Amor	1	11	I	D4
Calle del Amor	2	6	I	D4
Calle del Arroyo	1	1	I	E3
Calle del Arroyo	2	2	I	E3
Praje de la Asperilla			II	A1
Praje de la Asperilla	1	6	II	A1
Praje de la Asperilla	7	8	II	A1
Praje de la Asperilla	9	9	II	A1
Praje de la Asperilla	10	15	II	A1
Praje de la Asperilla	16	17	II	A1
Calle del Asperón	1	9	I	D3
Calle del Asperón	2	12	I	D3
Calle de las Azucenas			I	F2
Calle de las Azucenas			I	E3
Calle de las Azucenas	1	21	I	E3
Calle de las Azucenas	2	16	I	E3
Calle de las Azucenas	32	50	I	F2
Calle de las Azucenas	41	41	I	F2
Calle de la Barrera			I	E5
Calle de la Barrera	1	9	I	E5
Calle Belga	1	1	I	E3
Calle Belga	2	2	I	E3
Calle de la Cabezuela	4	14	I	E4
Avda de la Cabrera			I	E5
Avda de la Cabrera			I	E4
Avda de la Cabrera			I	E3
Avda de la Cabrera	1	3	I	E6
Avda de la Cabrera	2	2	I	E6
Avda de la Cabrera	6	16	I	E5
Avda de la Cabrera	7	11	I	E5
Avda de la Cabrera	15	27	I	E4
Avda de la Cabrera	18	32	I	E4
Avda de la Cabrera	33	51	I	E3
Avda de la Cabrera	40	58	I	E3
Avda de la Cabrera	53	71	I	E2
Avda de la Cabrera	64	80	I	E2
Avda de la Cabrera	81	83	I	F1
Plaza de la Cabrera	2	2	I	E3

Literal de Vía	Numeración		Mapa	Hojas
	Desde	Hasta		
Plaza de la Cabrera	3	5	I	E3
Praje de la Cabrerita			IV	A1
Praje de la Cabrerita	1	7	IV	A1
Praje de la Cabrerita	8	8	IV	A1
Calle del Camping			I	D5
Calle del Camping	1	1	I	D5
Calle del Camping	2	6	I	D5
Calle Carlos Jiménez Díaz	3	7	I	D4
Calle Carlos Jiménez Díaz	6	44	I	D4
Calle Carlos Jiménez Díaz	7	19	I	D4
Calle Carlos Ruiz			I	D3
Calle Carlos Ruiz	2	2	I	D3
Calle Carlos Ruiz	13	23	I	E3
Calle Carlos Ruiz	20	28	I	E3
Calle el Carnizal	1	5	I	D3
Calle el Carnizal	2	6	I	D3
Calle el Carnizal	5	7	I	D3
Calle del Cerezo	3	13	I	C3
Calle del Cerezo	4	12	I	C3
Plaza del Cerrillo	1	3	I	D4
Plaza del Cerrillo	2	5	I	D4
Cmno Cerro Navajuelo			III	A1
Cmno Cerro Navajuelo	1	9	III	A1
Cmno Cerro Navajuelo	2	12	III	A1
Calle Claveles	1	7	I	E3
Calle Claveles	2	8	I	E3
Calle de los Colegios	1	3	I	E2
Calle de los Colegios	2	22	I	E2
Calle de los Colegios	25	31	I	F1
Calle de los Colegios	44	50	I	F1
Plaza de la Concepción	1	4	I	D3
Plaza de la Concepción	2	2	I	D3
Plaza de la Concepción	5	8	I	D3
Plaza de la Concordia	1	2	I	D3
Plaza de la Concordia	3	5	I	D3
Plaza de la Concordia	4	4	I	D3
Trva del Convento			I	D3
Trva del Convento	1	23	I	D3
Trva del Convento	2	48	I	D3
Calle del Corcho	1	15	I	D4
Calle del Corcho	2	16	I	D4
Plaza del Corcho			I	E4
Plaza del Corcho	1	3	I	E4
Calle Costa Rica	1	45	I	E3
Calle Costa Rica	2	6	I	E3

Literal de Vía	Numeración		Mapa	Hojas
	Desde	Hasta		
Calle Costa Rica	6	14	I	E3
Calle la Cruz Colorada			I	E3
Calle la Cruz Colorada	1	1	I	E3
Calle la Cruz Colorada	2	8	I	E3
Calle la Cruz Colorada	7	23	I	E3
Calle Cuesta del Linar del Caño			I	D3
Calle Cuesta del Linar del Caño	1	7	I	D3
Calle Cuesta del Linar del Caño	2	12	I	D3
Calle de la Cueva	1	3	I	E3
Calle del Charcón			I	E2
Calle del Charcón	1	7	I	E2
Calle del Charcón	2	4	I	E2
Calle Chile	5	15	I	E3
Calle Chile	12	26	I	E3
Calle de los Chopos			I	F4
Calle de los Chopos	2	12	I	E3
Calle de los Chopos	11	11	I	F4
Calle del Chorro	1	17	I	E3
Calle del Chorro	2	16	I	E3
Calle del Chorro	20	30	I	E4
Calle del Chorro	23	27	I	E4
Calle del Chorro	35	35	I	E4
Calle del Chorro	39	41	I	E4
Calle de la Dehesa	1	13	I	E3
Calle de la Dehesa	2	4	I	E3
Calle de los Deportes	1	19	I	F2
Calle de los Deportes	2	4	I	F2
Calle Doctor Troyano Benito	1	5	I	E3
Calle Doctor Troyano Benito	2	6	I	E3
Calle de la Encerrada			I	E1
Calle de la Encerrada	1	3	I	F1
Calle de la Encerrada	2	14	I	F1
Calle de la Encerrada	3	5	I	F1
Calle de la Encerrada	11	21	I	E1
Calle de la Encerrada	14	40	I	F1
Calle de la Encerrada	27	35	I	D1
Calle de la Encina	1	11	I	E3
Calle de la Encina	2	8	I	E3
Calle de la Escalera	1	1	I	D3
Calle de la Escalera	2	2	I	D3
Cllja de la Esperanza	1	11	I	D4
Cllja de la Esperanza	2	8	I	D4
Calle del Espino	1	5	I	D1
Calle del Espino	2	8	I	D1
Calle de la Fragua			I	E3

Literal de Vía	Numeración		Mapa	Hojas
	Desde	Hasta		
Calle de la Fragua	1	5	I	E3
Calle Francisco de Goya	9	15	I	C3
Calle Francisco de Goya	12	18	I	C3
Calle Fray Gonzaga			I	E3
Calle Fray Gonzaga	1	3	I	E3
Calle Fray Pedro de Villacreces	1	5	I	E2
Calle Fray Pedro de Villacreces	2	8	I	E2
Calle del Fregairo			I	D1
Calle del Fregairo	1	3	I	D1
Calle del Fregairo	2	2	I	D1
Calle de la Fuente del Rubio	6	10	I	C4
Calle de la Fuente del Rubio	11	17	I	C4
Calle de la Fuente Grande	15	19	I	D3
Calle de la Fuente Grande	32	36	I	D3
Calle del Geráneo	1	3	I	D3
Calle del Geráneo	2	4	I	D3
Calle de los Guindos	7	11	I	C3
Calle de los Guindos	8	12	I	C3
Calle del Hontanar	1	15	I	C4
Calle del Hontanar	2	8	I	C4
Calle de la Hontanilla	4	4	I	D4
Calle de las Hornillas	1	11	I	E1
Calle de las Hornillas	2	12	I	E1
Calle del Hornillo			I	C2
Calle del Hornillo	1	19	I	D3
Calle del Hornillo	2	18	I	D3
Calle del Hornillo	22	22	I	C3
Calle del Hornillo	23	23	I	C3
Calle del Hornillo	24	46	I	C2
Calle del Hornillo	29	43	I	C2
Calle de la Hoyuela	5	13	I	C3
Calle de la Hoyuela	6	16	I	C3
Calle de la Iglesia	1	3	I	D3
Calle de la Iglesia	2	6	I	D3
Calle de la Igualdad			I	D4
Calle de la Igualdad	1	9	I	D4
Calle de la Igualdad	2	12	I	D4
Calle Íñigo González de Mendoza	3	21	I	E2
Calle Íñigo González de Mendoza	4	10	I	E2
Calle de la Jara	1	9	I	C3
Calle de la Jara	2	12	I	C3
Calle José Ortega y Gasset	1	1	I	E3
Calle José Ortega y Gasset	2	4	I	E3
Calle de la Justicia			I	D3
Calle de la Justicia	1	23	I	D3

Literal de Vía	Numeración		Mapa	Hojas
	Desde	Hasta		
Calle de la Justicia	2	12	I	D3
Calle del Lirio	1	9	I	D4
Calle del Lirio	2	8	I	D4
Plaza de la Losa			I	D3
Plaza de la Losa	1	2	I	D3
Plaza de la Losa	3	3	I	D3
Calle de los Luceros	1	13	I	E2
Calle de los Luceros	2	18	I	E2
Calle Luis Fernández Urosa			I	D4
Calle Luis Fernández Urosa	5	9	I	D4
Calle Luis Fernández Urosa	9	9	I	D4
Calle Luis Fernández Urosa	10	14	I	D4
Calle de la Luna	1	15	I	E2
Calle de la Luna	2	12	I	E2
Plaza de los Madroños	1	5	I	D3
Plaza Marqués de las Amarillas	1	1	I	D4
Calle Mata de la Zorrera	1	11	I	C4
Calle Mata de la Zorrera	2	8	I	C4
Calle de las Matas			I	D4
Calle de las Matas	1	13	I	D4
Calle de las Matas	2	16	I	D4
Calle del Mediodía	1	21	I	E3
Calle del Mediodía	2	14	I	E3
Plaza del Mediodía	1	4	I	E3
Plaza del Mediodía	5	9	I	E3
Plaza del Mediodía	10	11	I	E3
Calle Méjico	1	7	I	E2
Calle Méjico	2	10	I	E2
Calle Miralsoto	1	17	I	D3
Calle Miralsoto	2	16	I	D3
Calle Mirasierra			I	D3
Calle Mirasierra	1	9	I	D3
Calle Mirasierra	2	12	I	D3
Calle Mirasierra	13	13	I	D3
Calle Mirasierra	21	21	I	D3
Calle Mirasierra	22	28	I	C3
Calle Mirasierra	27	33	I	C3
Calle de la Navazuela	1	3	I	C2
Calle de la Navazuela	2	2	I	C2
Calle de la Navazuela	9	11	I	C3
Calle de la Navazuela	10	18	I	C3
Calle de la Oreja	1	1	I	D3
Calle de la Oreja	2	4	I	D3
Calle de la Palma			I	E3
Calle de la Palma	1	11	I	E3

Literal de Vía	Numeración		Mapa	Hojas
	Desde	Hasta		
Calle de la Palma	2	6	I	E3
Calle Panamá	1	21	I	D3
Calle Panamá	2	8	I	D3
Calle Paraguay	1	17	I	D3
Calle Paraguay	2	36	I	D3
Calle de las Parejas	1	3	I	E4
Calle del Parque	1	5	I	D5
Calle del Parque	2	2	I	D5
Calle de la Parra	1	2	I	E1
Calle Particular	1	9	I	E3
Calle Particular	2	8	I	E3
Calle del Peral	1	9	I	C3
Calle del Peral	2	18	I	C3
Calle de la Perdiz	1	3	I	D3
Calle de la Perdiz	2	4	I	D3
Calle Perú	1	7	I	D2
Calle Perú	2	24	I	D2
Calle del Pico de la Miel			I	E2
Calle del Pico de la Miel	1	1	I	F2
Calle del Pico de la Miel	4	12	I	E2
Calle del Pico de la Miel	7	17	I	E2
Calle del Pino	1	5	I	D3
Calle del Pino	13	21	I	C3
Calle del Pino	14	18	I	C3
Calle de la Poesía	1	41	I	D3
Calle de la Poesía	2	40	I	D3
Calle de los Poyales	17	19	I	D2
Calle Prado Monje	1	11	I	F2
Calle Prado Monje	2	12	I	F2
Praje de la Rabusera	1	1	III	A1
Praje de la Rabusera	2	2	III	A1
Calle del Recuenco	1	7	I	C3
Calle del Recuenco	2	8	I	C3
Calle del Recuenco	12	14	I	C2
Calle del Recuenco	13	15	I	C2
Calle Redueña			I	E5
Calle Redueña	1	5	I	E5
Calle Redueña	6	6	I	E5
Calle Redueña	6	10	I	E5
Calle Redueña	11	14	I	E5
Calle Redueña	16	16	I	E5
Plaza República Argentina			I	E2
Plaza República Argentina	1	1	I	E2
Plaza República Argentina	2	9	I	E2
Calle Rey Carlos III			I	E2

Literal de Vía	Numeración		Mapa	Hojas
	Desde	Hasta		
Calle Rey Carlos III	8	12	I	E3
Calle Rey Carlos III	13	21	I	E3
Calle Rey Carlos III	14	26	I	E2
Calle Rey Carlos III	35	63	I	E2
Praje del Roble	1	13	IV	A1
Praje del Roble	14	17	IV	A1
Calle del Roblehorno			I	E4
Calle del Roblehorno	2	10	I	E4
Calle de las Rosas	1	1	I	D3
Trva de las Rosas	1	1	I	D3
Calle San Antonio	1	11	I	D3
Calle San Antonio	2	18	I	D3
Calle San Isidro	8	26	I	D4
Calle San Isidro	11	21	I	D4
Calle San Lucas	1	17	I	D3
Calle San Lucas	2	16	I	D3
Calle de San Nazario			I	D4
Calle de San Nazario	1	5	I	D4
Calle de San Nazario	2	8	I	D4
Calle del Sapo	1	1	I	D3
Calle del Sapo	2	2	I	D3
Calle de la Sierra	1	17	I	F1
Calle de la Sierra	2	4	I	F1
Calle del Sol	1	15	I	E2
Calle del Sol	2	16	I	E2
Calle Subida al Convento	1	3	I	D4
Calle Subida al Convento	13	15	I	C3
Calle Subida al Convento	16	30	I	C3
Calle del Tamboril	1	3	I	E1
Calle del Tamboril	2	4	I	E1
Calle del Tamboril	7	19	I	D1
Calle del Tamboril	8	20	I	D1
Calle Teman	1	9	I	E3
Calle Teman	2	16	I	E3
Calle del Tíno del Soto	13	25	I	E3
Calle del Tíno del Soto	18	24	I	E3
Calle del Tolmo	11	17	I	E4
Calle del Tolmo	12	22	I	E4
Calle del Tomillo	1	1	I	E4
Calle del Tomillo	2	2	I	E4
Ctra de Torrelaguna			I	E6
Ctra de Torrelaguna	6	8	I	E6
Calle del Túnel	1	1	I	E3
Calle Uruguay	1	9	I	E2
Calle Uruguay	2	6	I	E2

Literal de Vía	Numeración		Mapa	Hojas
	Desde	Hasta		
Ctra de Valdemanco			IV	A1
Ctra de Valdemanco	4	4	I	D5
Calle del Valle	1	5	I	E1
Calle del Valle	2	8	I	E1
Calle Venezuela	1	7	I	E2
Calle Venezuela	2	12	I	E2
Calle de la Zarza	1	15	I	E3
Calle de la Zarza	2	14	I	E3
Cllja de la Zarza	1	1	I	E3
Cllja de la Zarza	2	2	I	E3
Calle de la Zorra	3	5	I	F4
Calle de la Zorra	4	8	I	F4

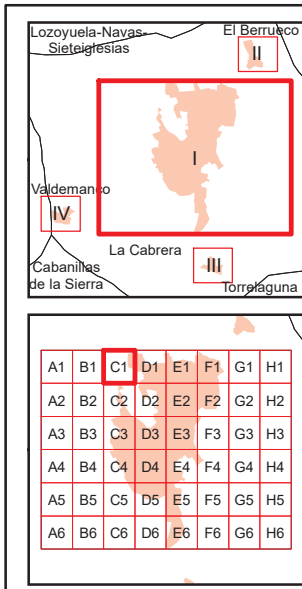
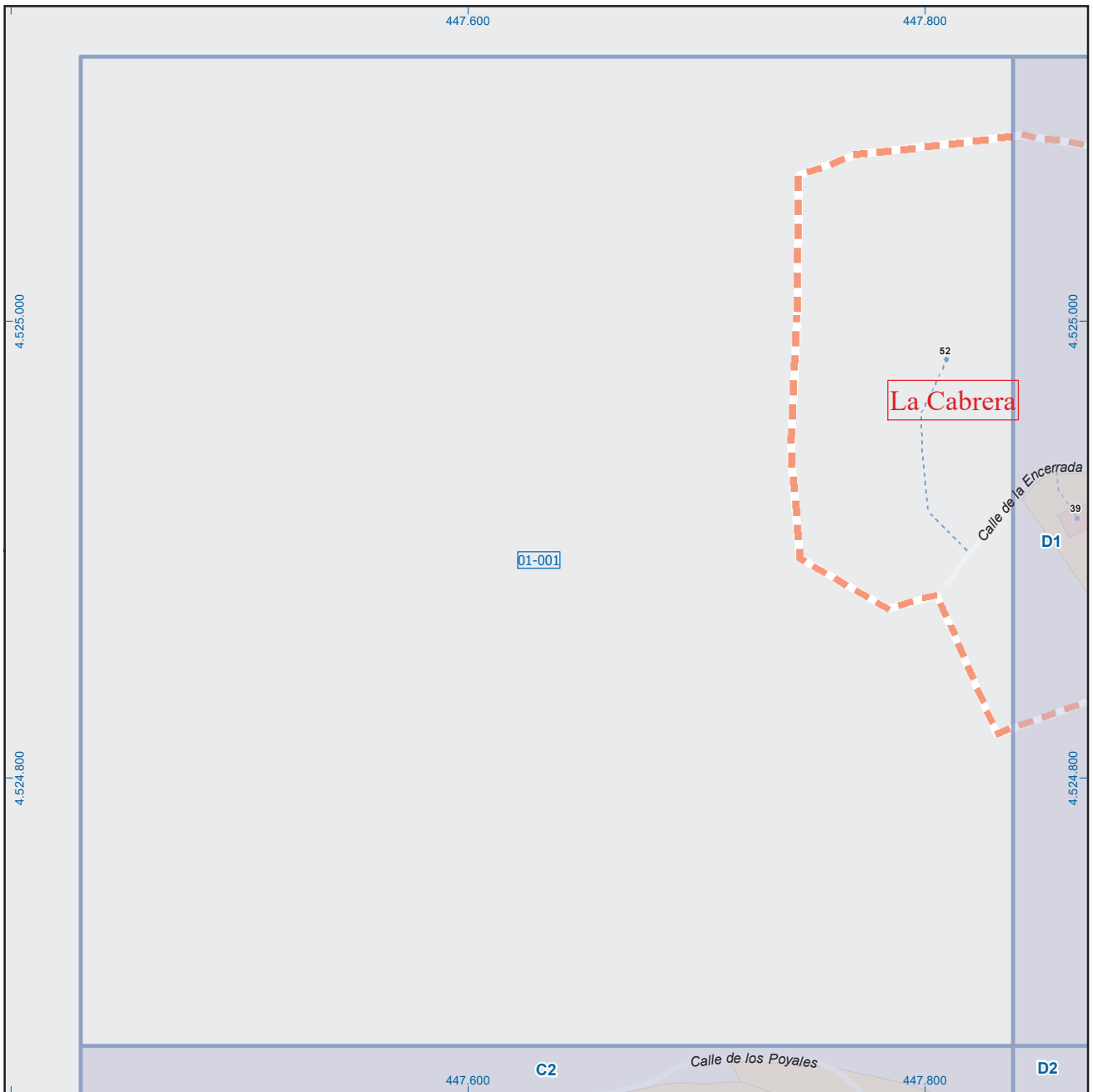

La Cabrera

Leyenda



Dirección General de Economía
CONSEJERÍA DE ECONOMÍA,
HACIENDA Y EMPLEO



Mapa I - C1

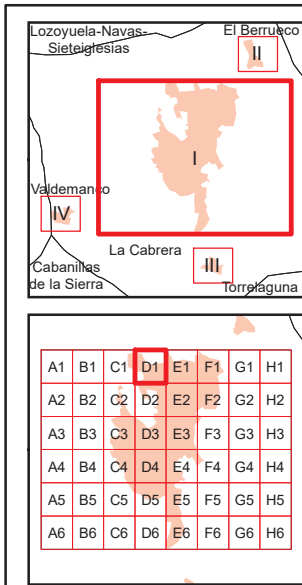
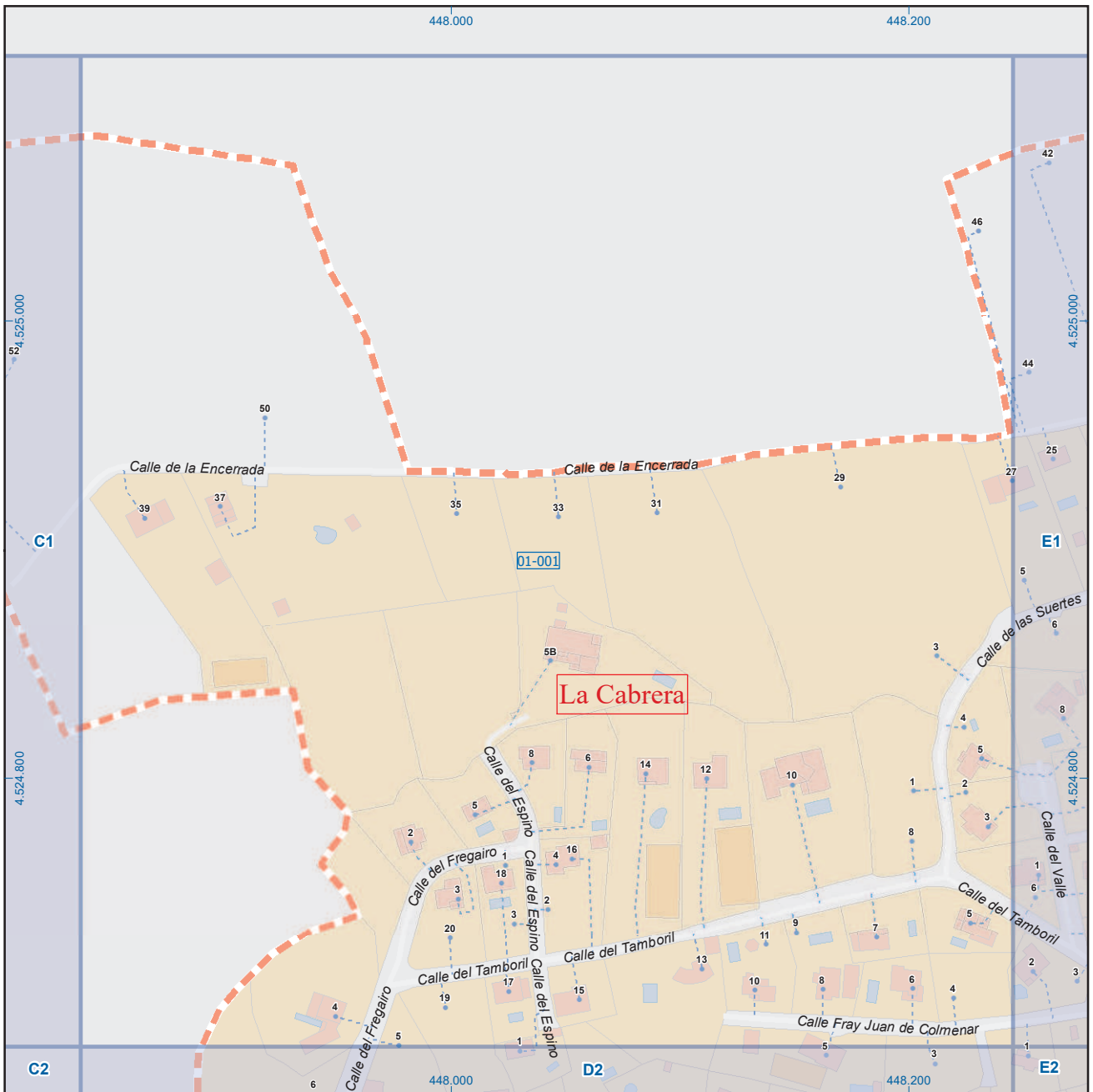

La Cabrera

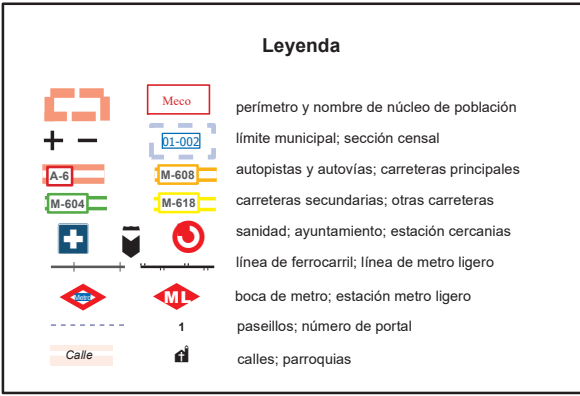

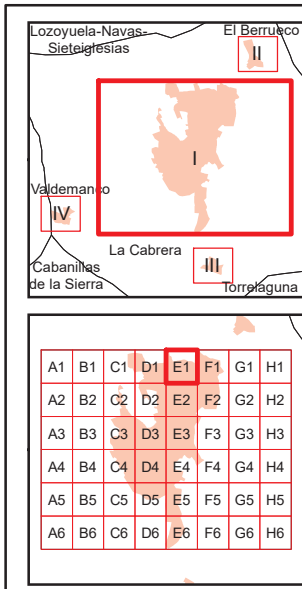
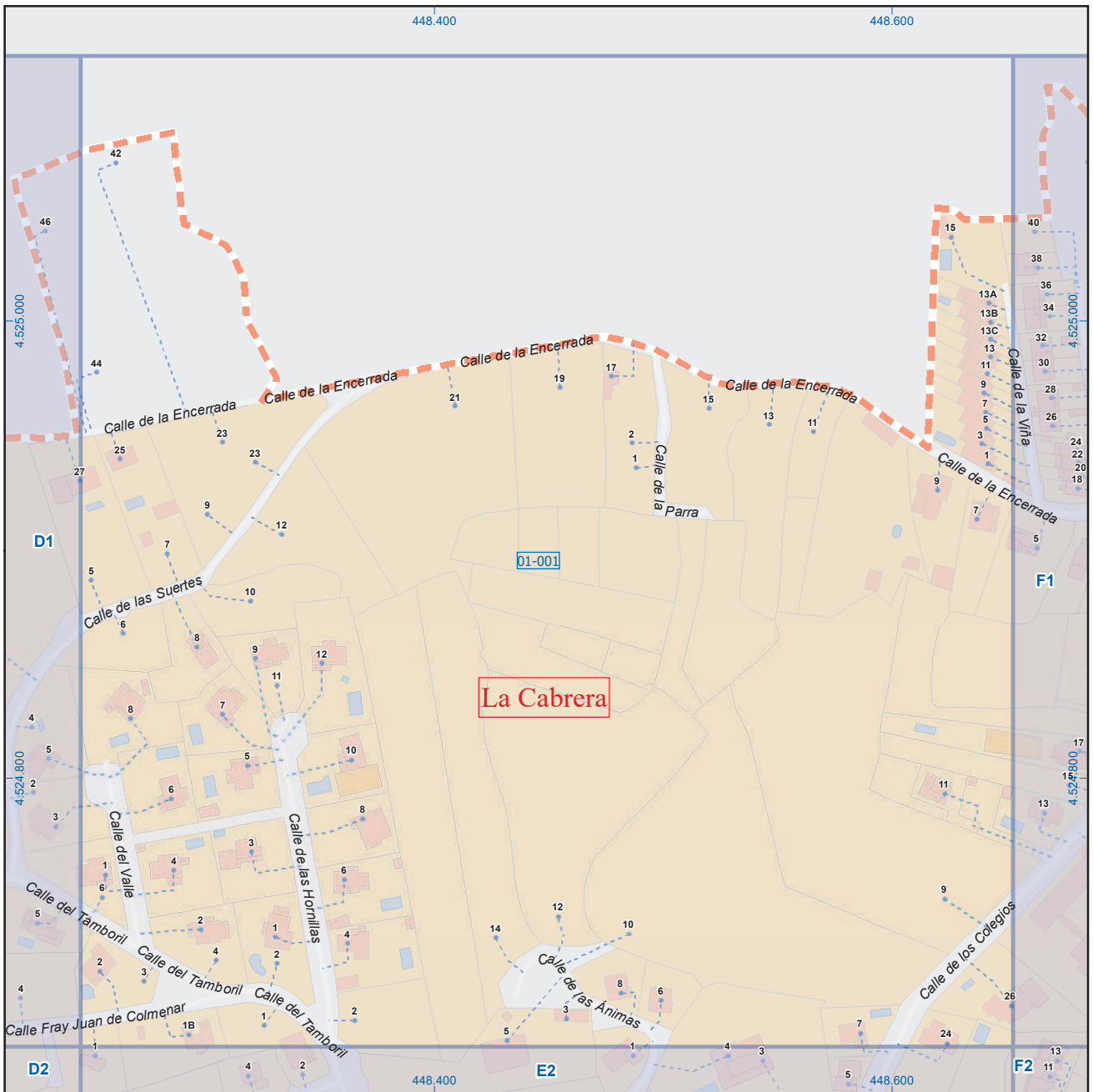

La Cabrera

Legenda

- Meco: perímetro y nombre de núcleo de población
- 01-001: límite municipal; sección censal
- A-6, M-608: autopistas y autovías; carreteras principales
- M-604, M-618: carreteras secundarias; otras carreteras
- Sanidad; ayuntamiento; estación cercanías
- Línea de ferrocarril; línea de metro ligero
- Boca de metro; estación metro ligero
- Paseillos; número de portal
- Calle
- Calles; parroquias



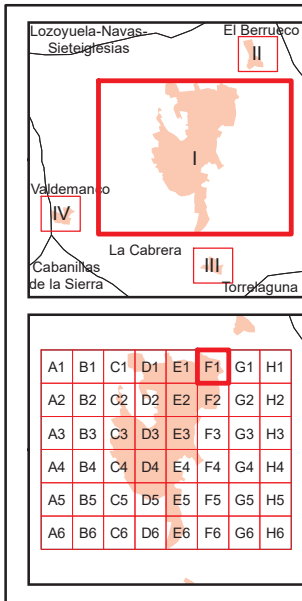
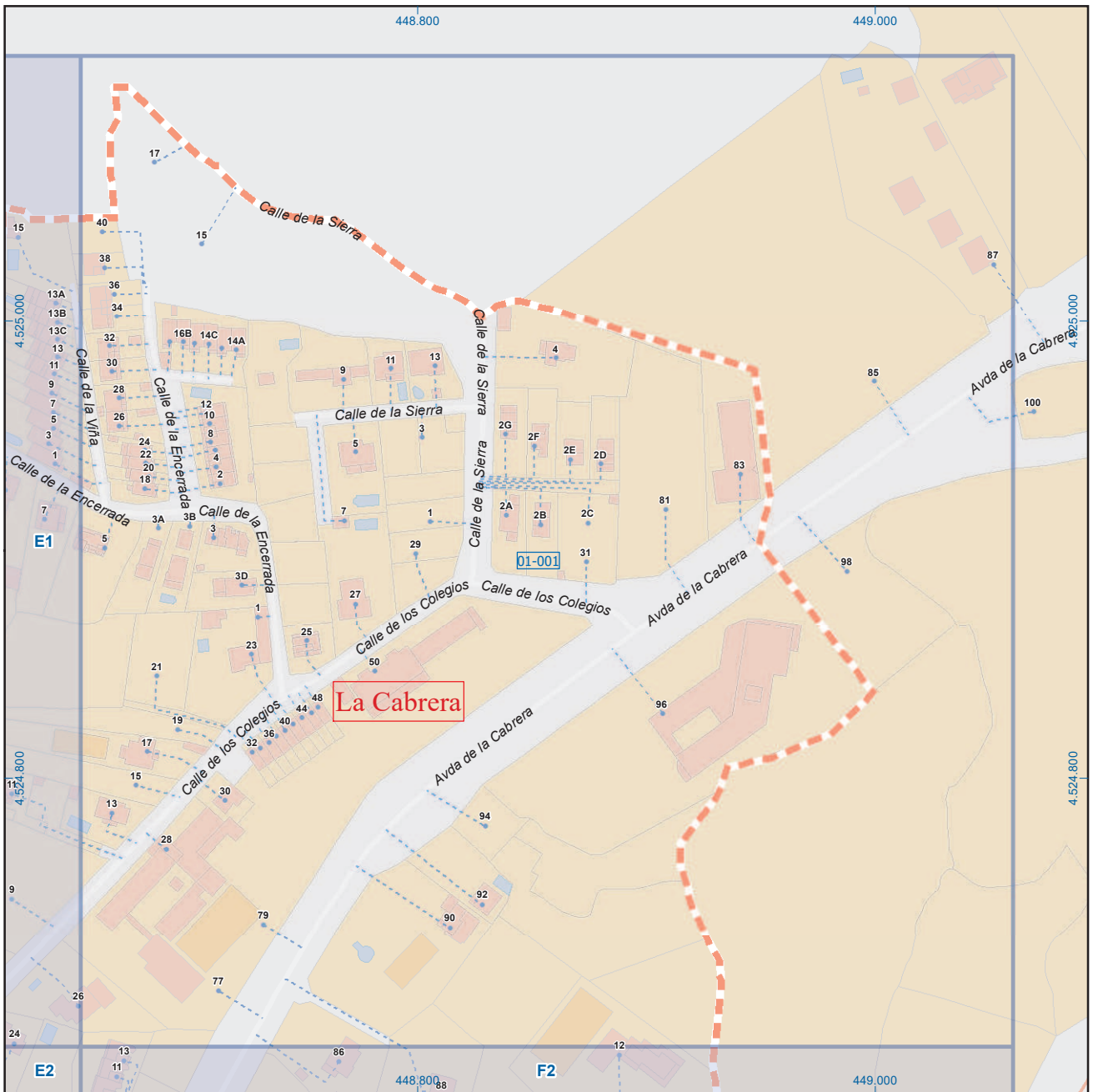

La Cabrera

Leyenda

- Meco: perímetro y nombre de núcleo de población
- 01-001: límite municipal; sección censal
- A-6, M-608: autopistas y autovías; carreteras principales
- M-604, M-618: carreteras secundarias; otras carreteras
- Sanidad; ayuntamiento; estación cercanías
- Línea de ferrocarril; línea de metro ligero
- Boca de metro; estación metro ligero
- Paseillos; número de portal
- Calle
- Calles; parroquias

Dirección General de Economía
 CONSEJERÍA DE ECONOMÍA,
 HACIENDA Y EMPLEO



Mapa I - F1

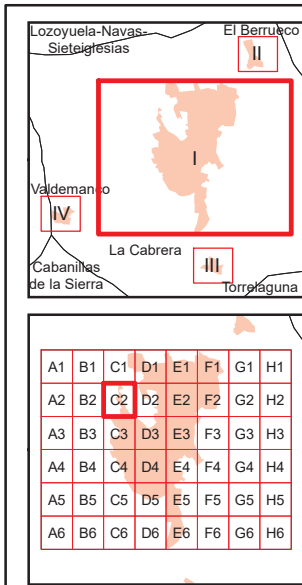
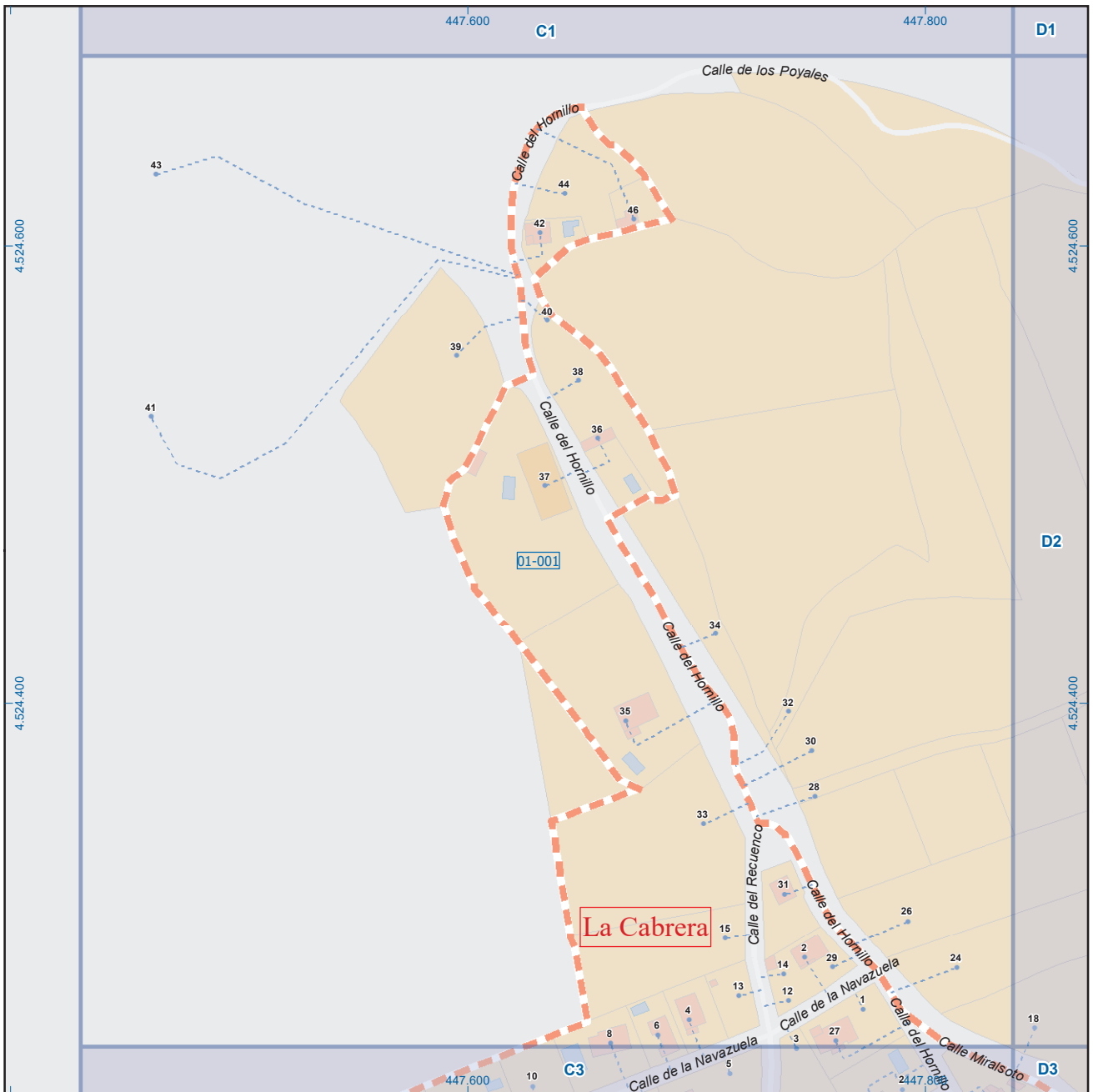

La Cabrera

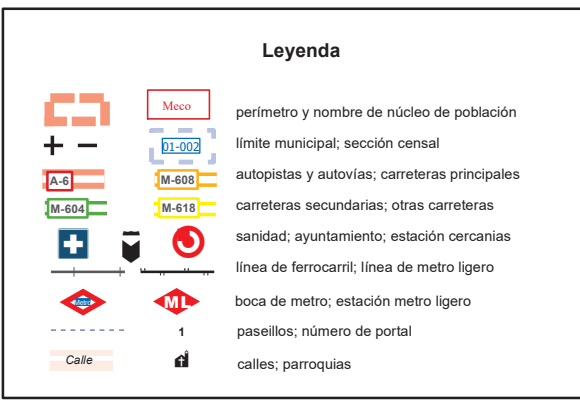

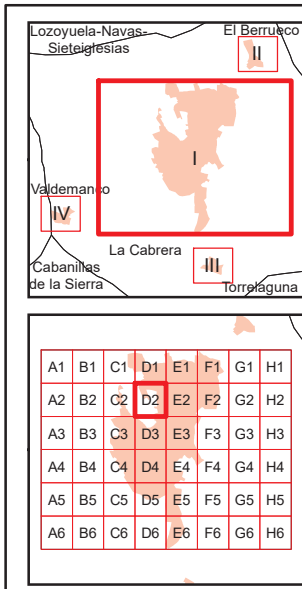
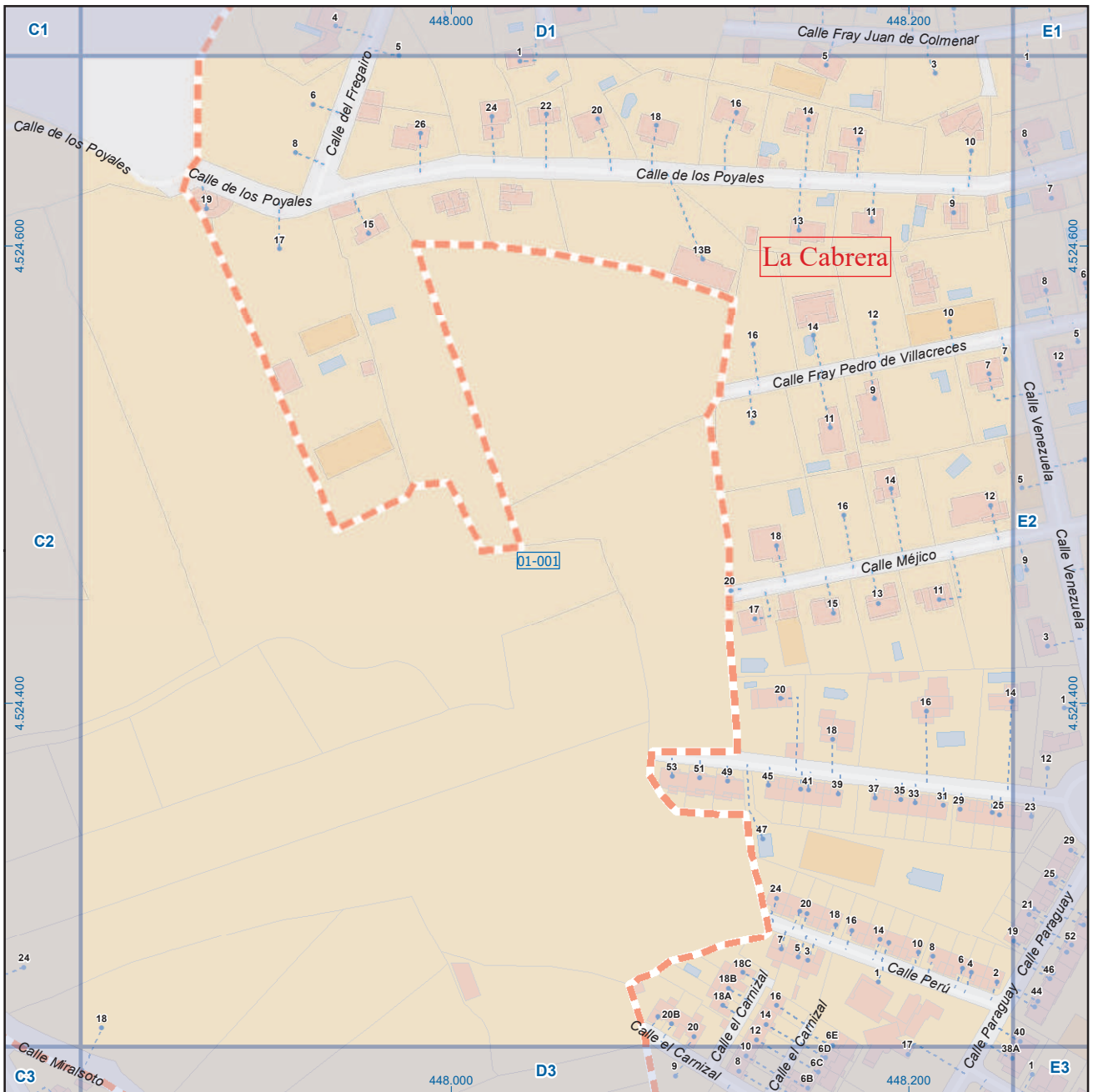

La Cabrera

Leyenda

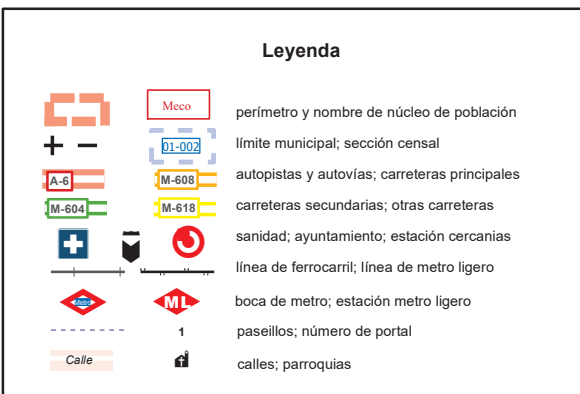

 Dirección General de Economía
 CONSEJERÍA DE ECONOMÍA,
 HACIENDA Y EMPLEO



Mapa I - D2

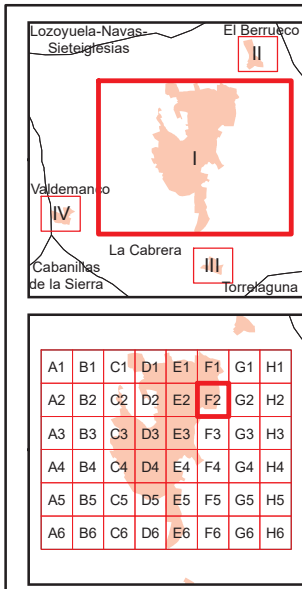
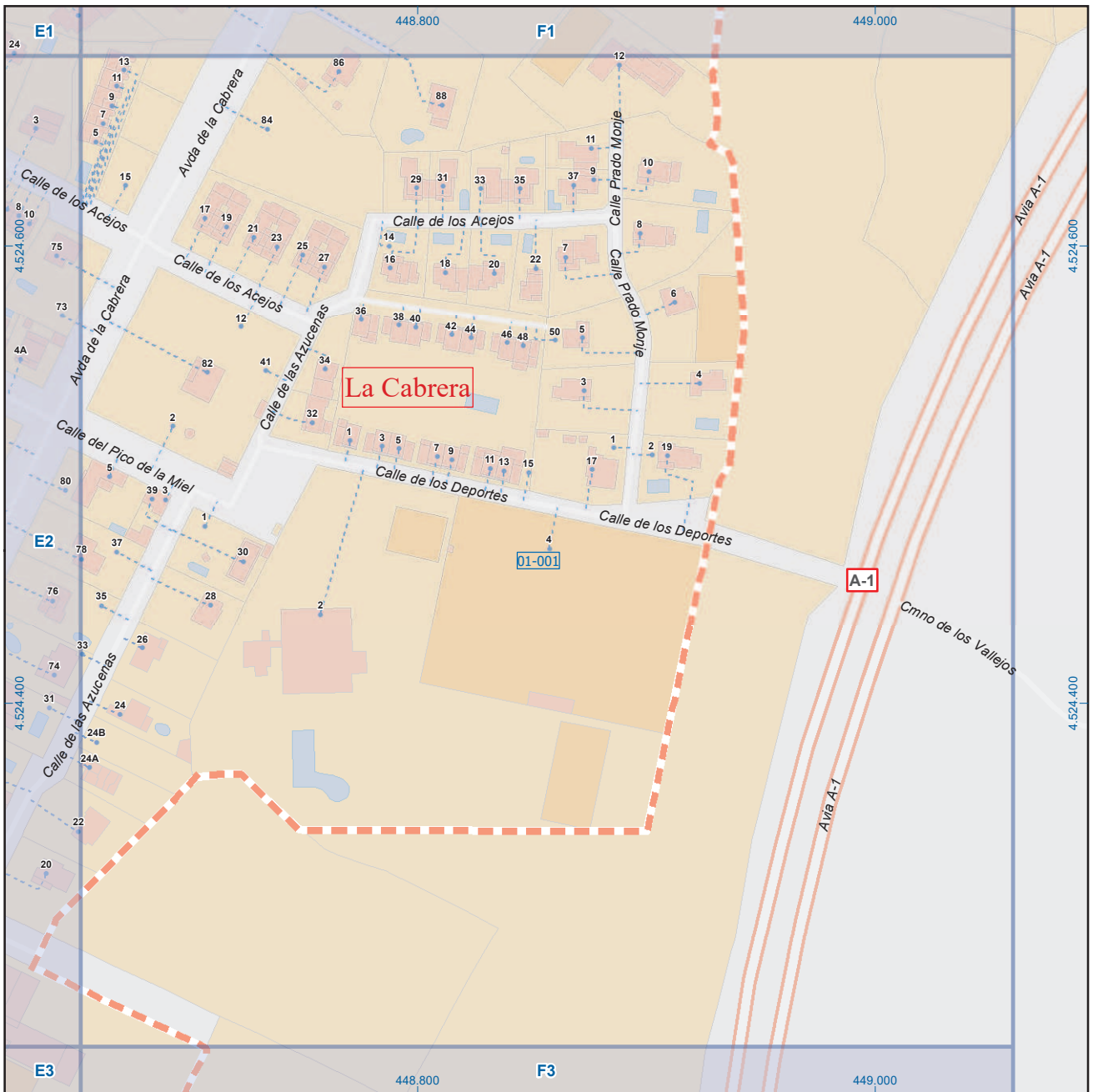

La Cabrera

Leyenda

- Meco: perímetro y nombre de núcleo de población
- 01-002: límite municipal; sección censal
- A-6: autopistas y autovías; carreteras principales
- M-608: carreteras secundarias; otras carreteras
- M-604: salud; ayuntamiento; estación cercanías
- M-618: línea de ferrocarril; línea de metro ligero
- M-L: boca de metro; estación metro ligero
- 1: paseillos; número de portal
- Calle: calles; parroquias



Dirección General de Economía
CONSEJERÍA DE ECONOMÍA,
HACIENDA Y EMPLEO



Mapa I - F2

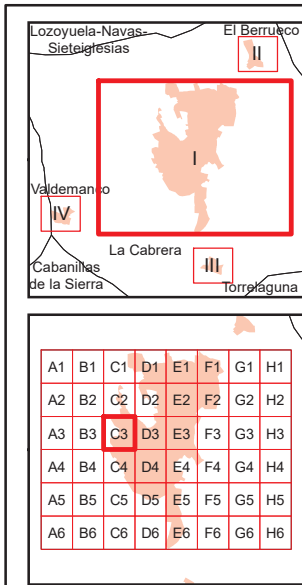
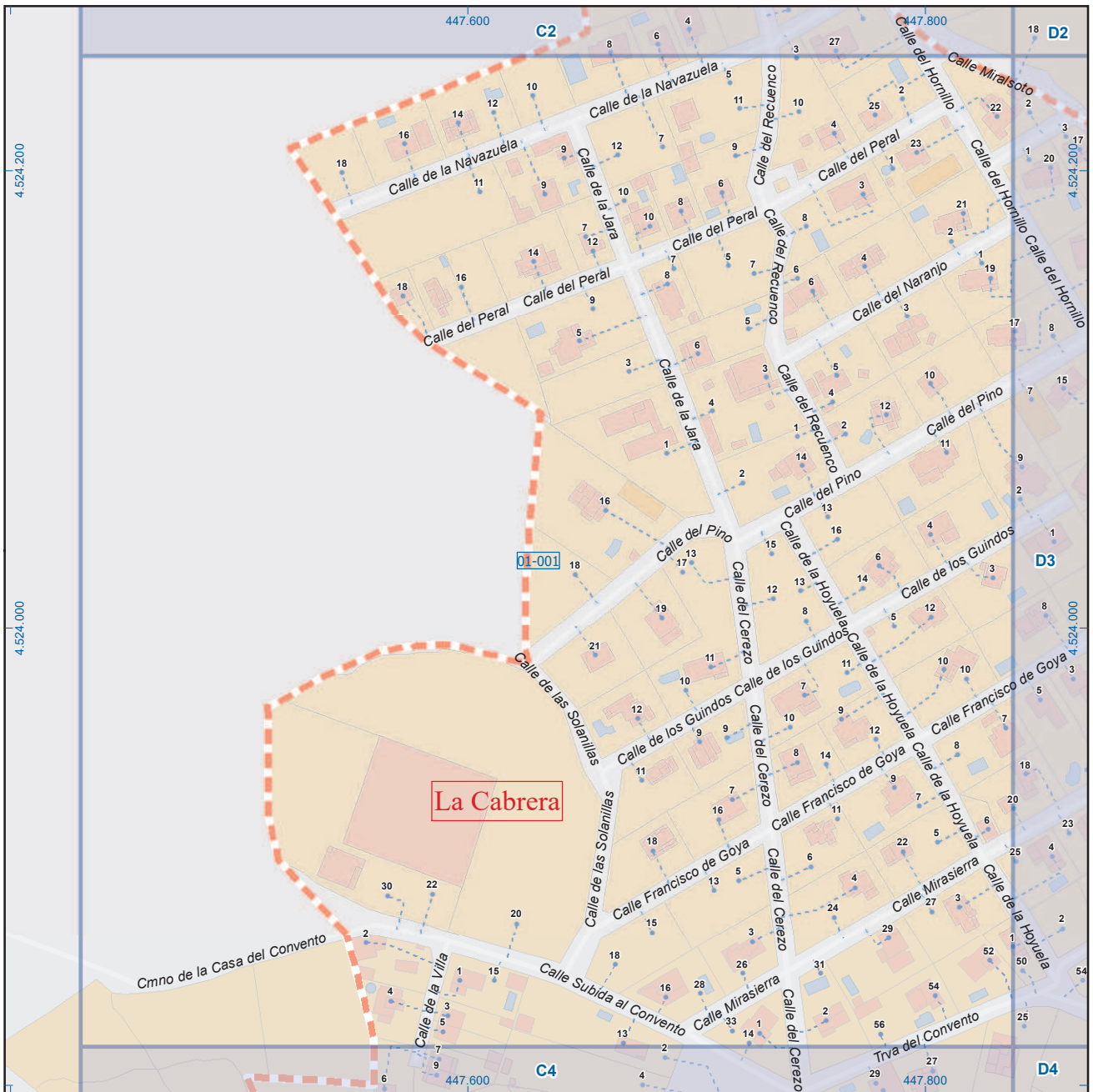

La Cabrera

Legenda

- Meco: perímetro y nombre de núcleo de población
- 01-002: límite municipal; sección censal
- A-6, M-608: autopistas y autovías; carreteras principales
- M-604, M-618: carreteras secundarias; otras carreteras
- Sanidad; ayuntamiento; estación cercanías
- Línea de ferrocarril; línea de metro ligero
- Boca de metro; estación metro ligero
- Paseillos; número de portal
- Calle
- Calles; parroquias



Dirección General de Economía
CONSEJERÍA DE ECONOMÍA,
HACIENDA Y EMPLEO



Mapa I - C3

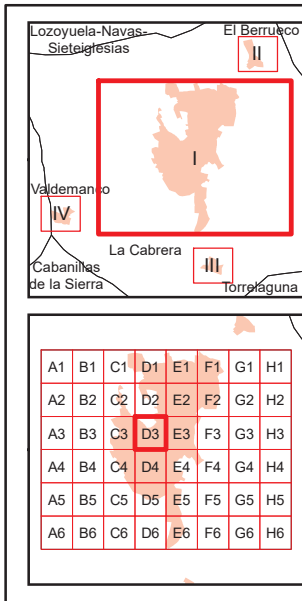
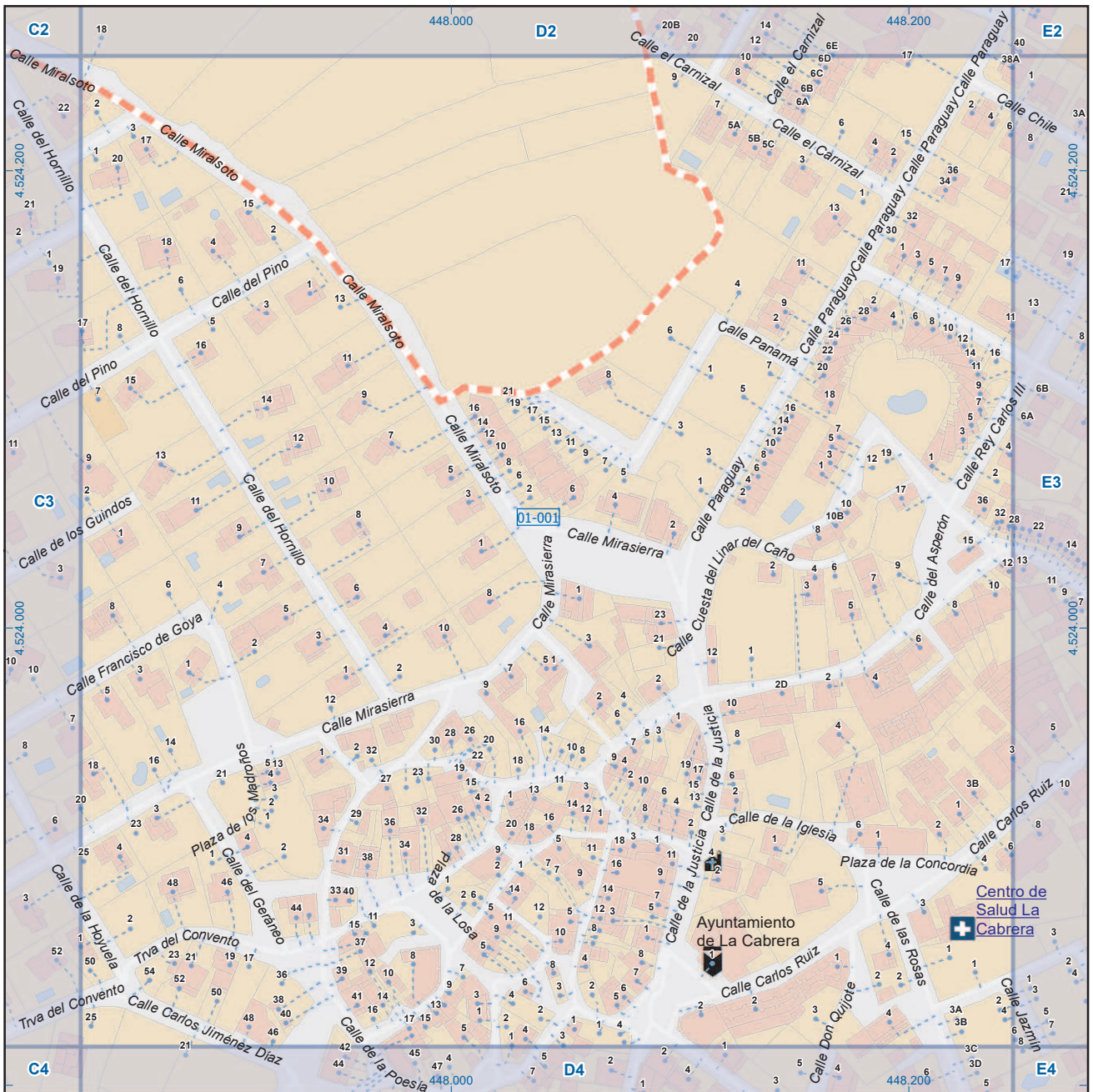

La Cabrera

Leyenda

- Meco: perímetro y nombre de núcleo de población
- 01-002: límite municipal; sección censal
- A-6, M-608: autopistas y autovías; carreteras principales
- M-604, M-618: carreteras secundarias; otras carreteras
- Sanidad; ayuntamiento; estación cercanías
- Línea de ferrocarril; línea de metro ligero
- Boca de metro; estación metro ligero
- Paseillos; número de portal
- Calle; parroquias



Dirección General de Economía
CONSEJERÍA DE ECONOMÍA,
HACIENDA Y EMPLEO



Mapa I - D3

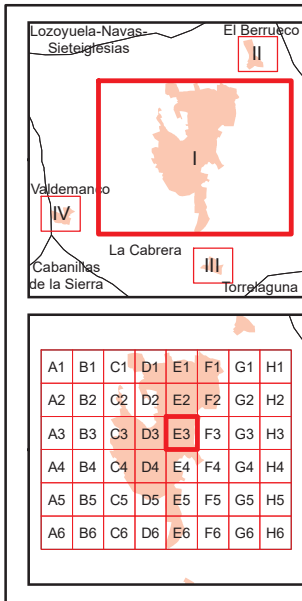
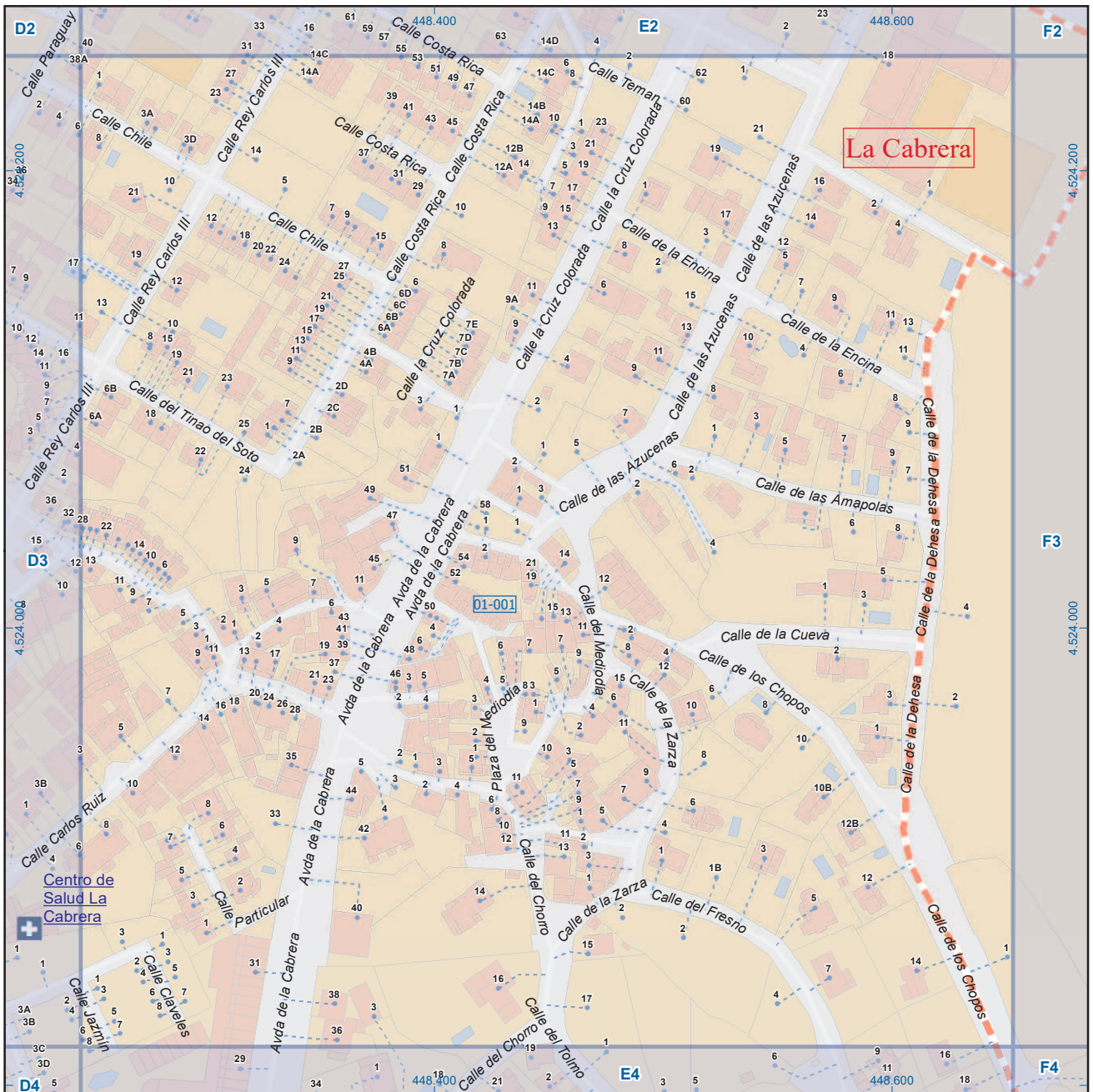

La Cabrera



Dirección General de Economía
CONSEJERÍA DE ECONOMÍA,
HACIENDA Y EMPLEO



Mapa I - E3

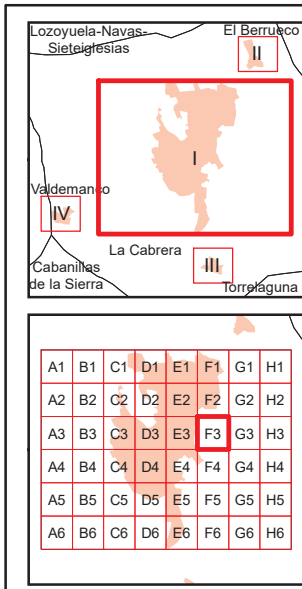
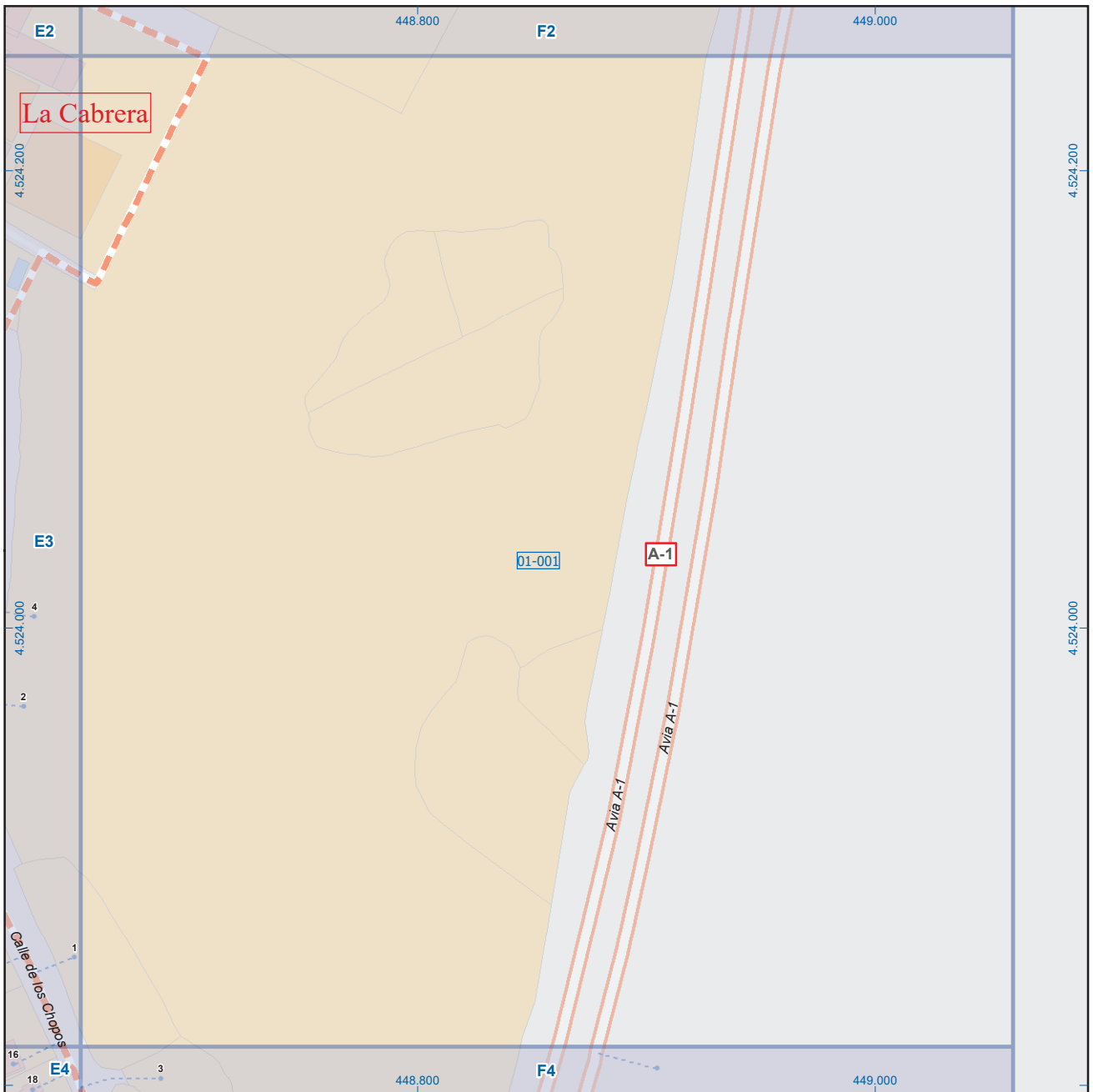

La Cabrera

Leyenda



Dirección General de Economía
CONSEJERÍA DE ECONOMÍA,
HACIENDA Y EMPLEO



Mapa I - F3

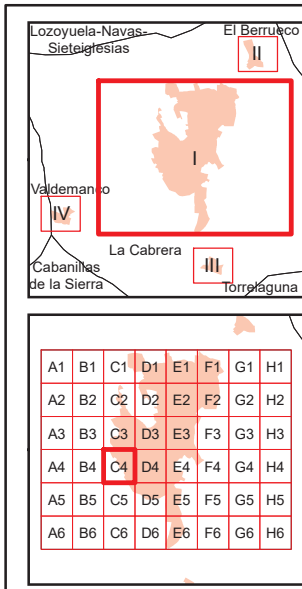
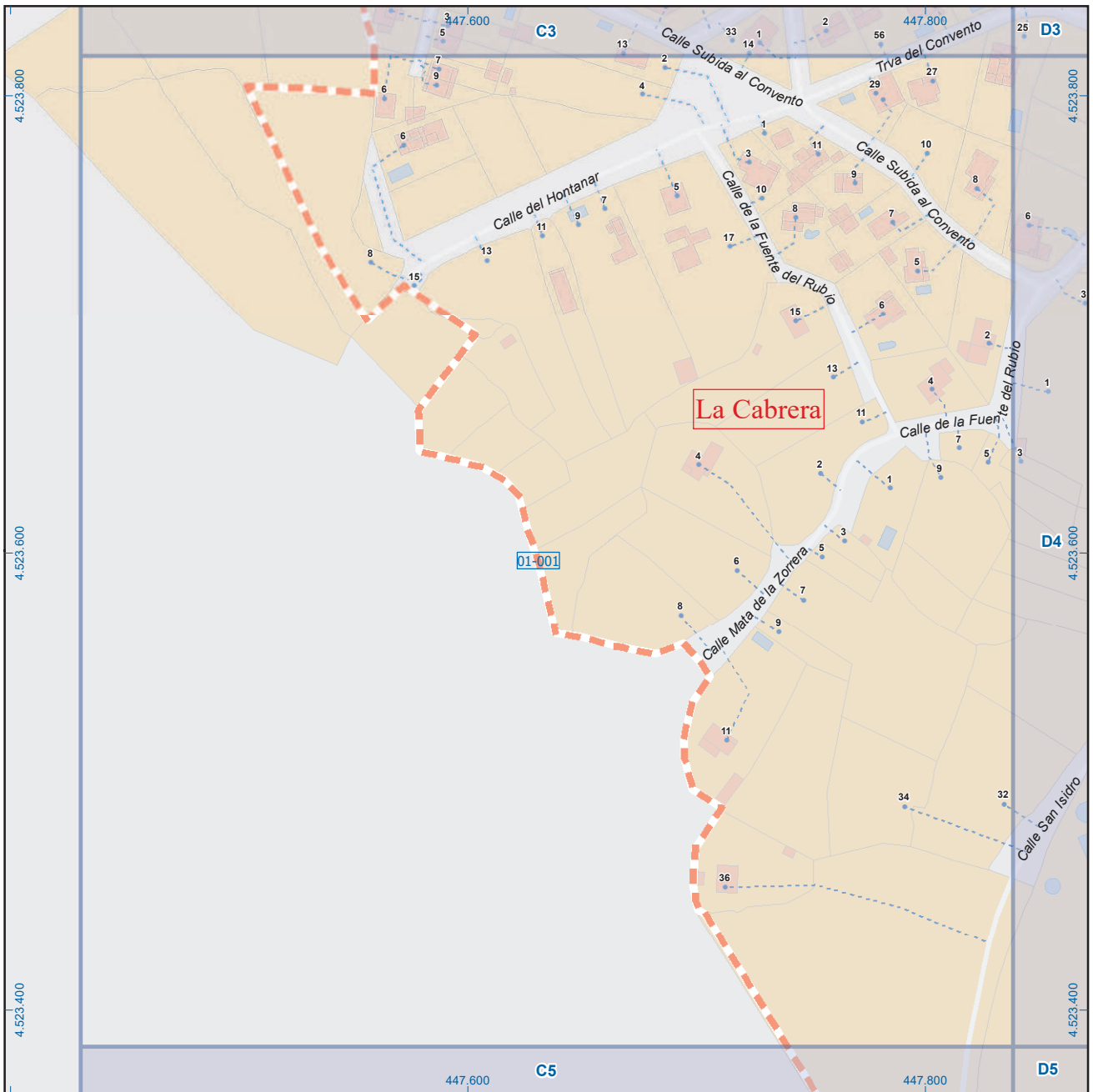

La Cabrera

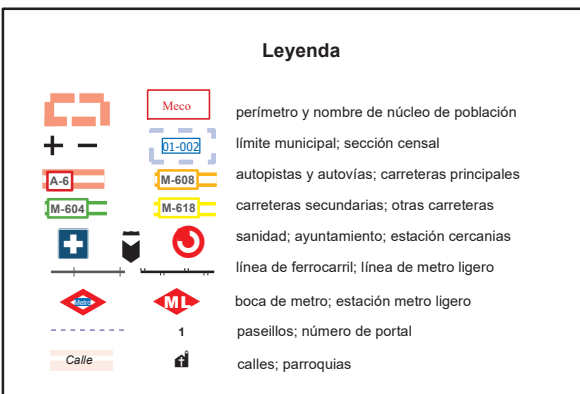

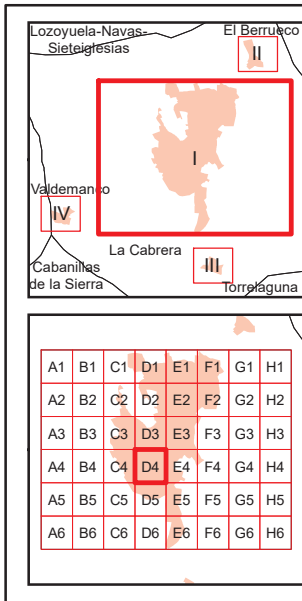
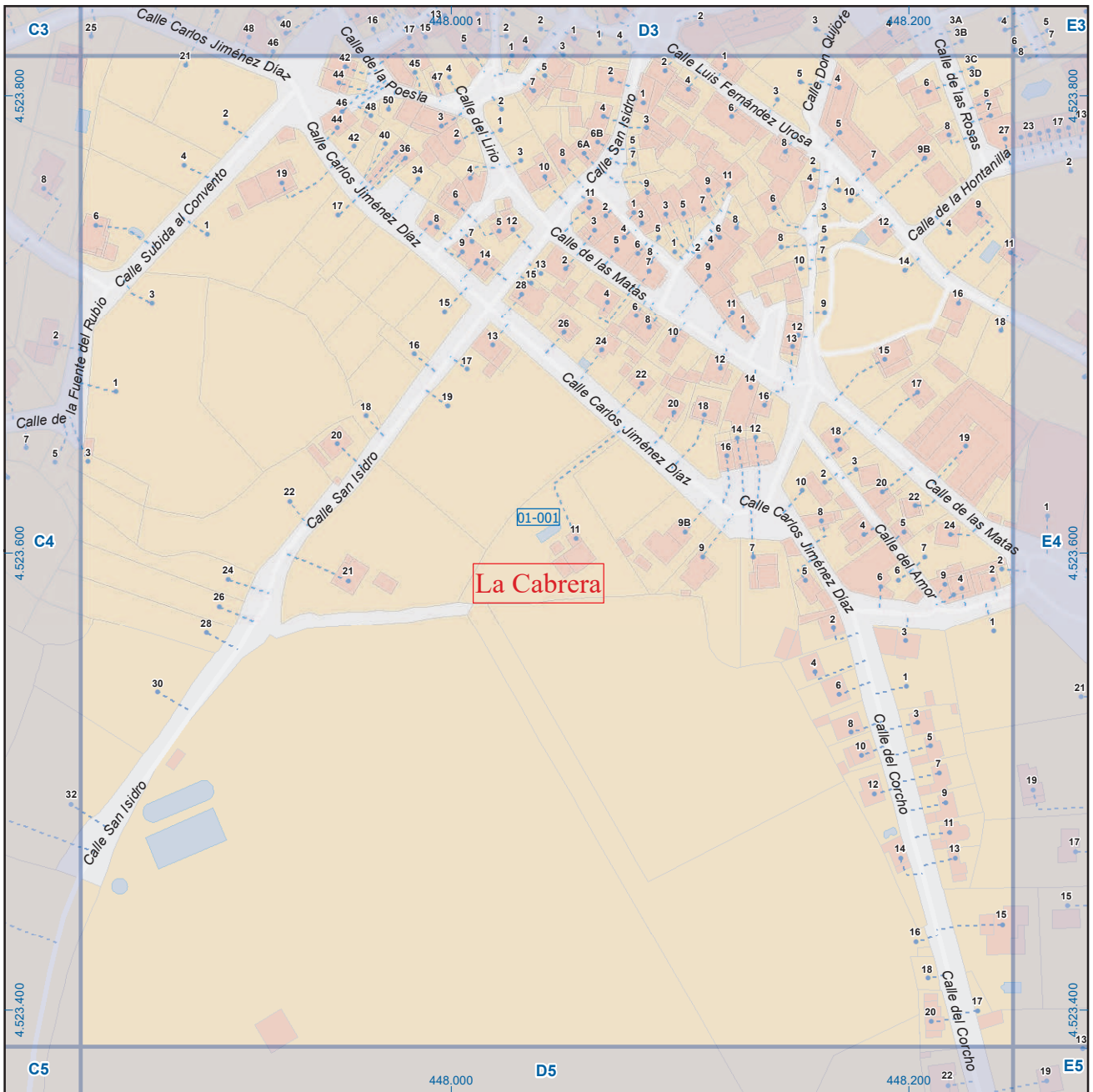

La Cabrera

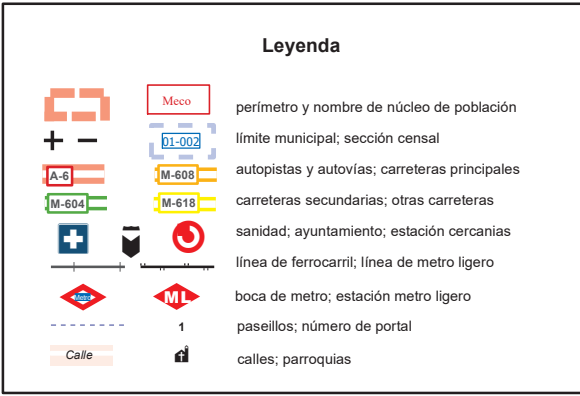

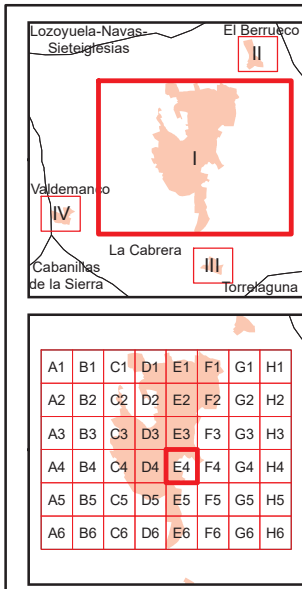
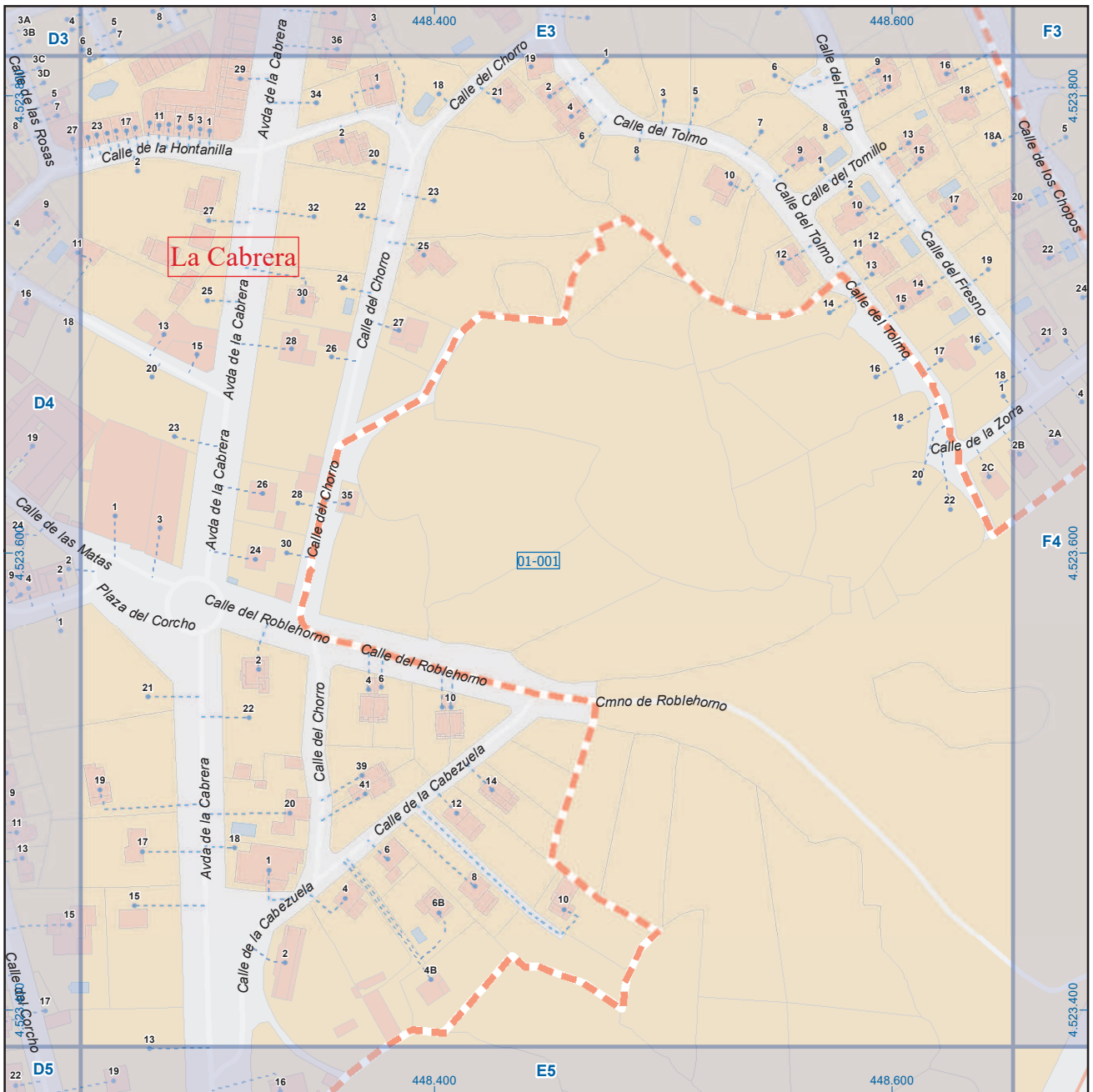

La Cabrera

Leyenda

- Meco: perímetro y nombre de núcleo de población
- 01-002: límite municipal; sección censal
- A-6, M-608: autopistas y autovías; carreteras principales
- M-604, M-618: carreteras secundarias; otras carreteras
- Sanidad; ayuntamiento; estación cercanías
- Línea de ferrocarril; línea de metro ligero
- Boca de metro; estación metro ligero
- Paseillos; número de portal
- Calle: calles; parroquias

Dirección General de Economía
CONSEJERÍA DE ECONOMÍA,
HACIENDA Y EMPLEO



Mapa I - E4

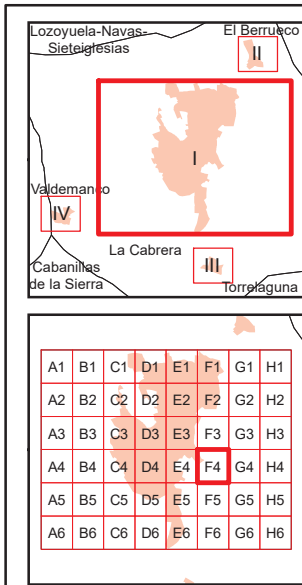
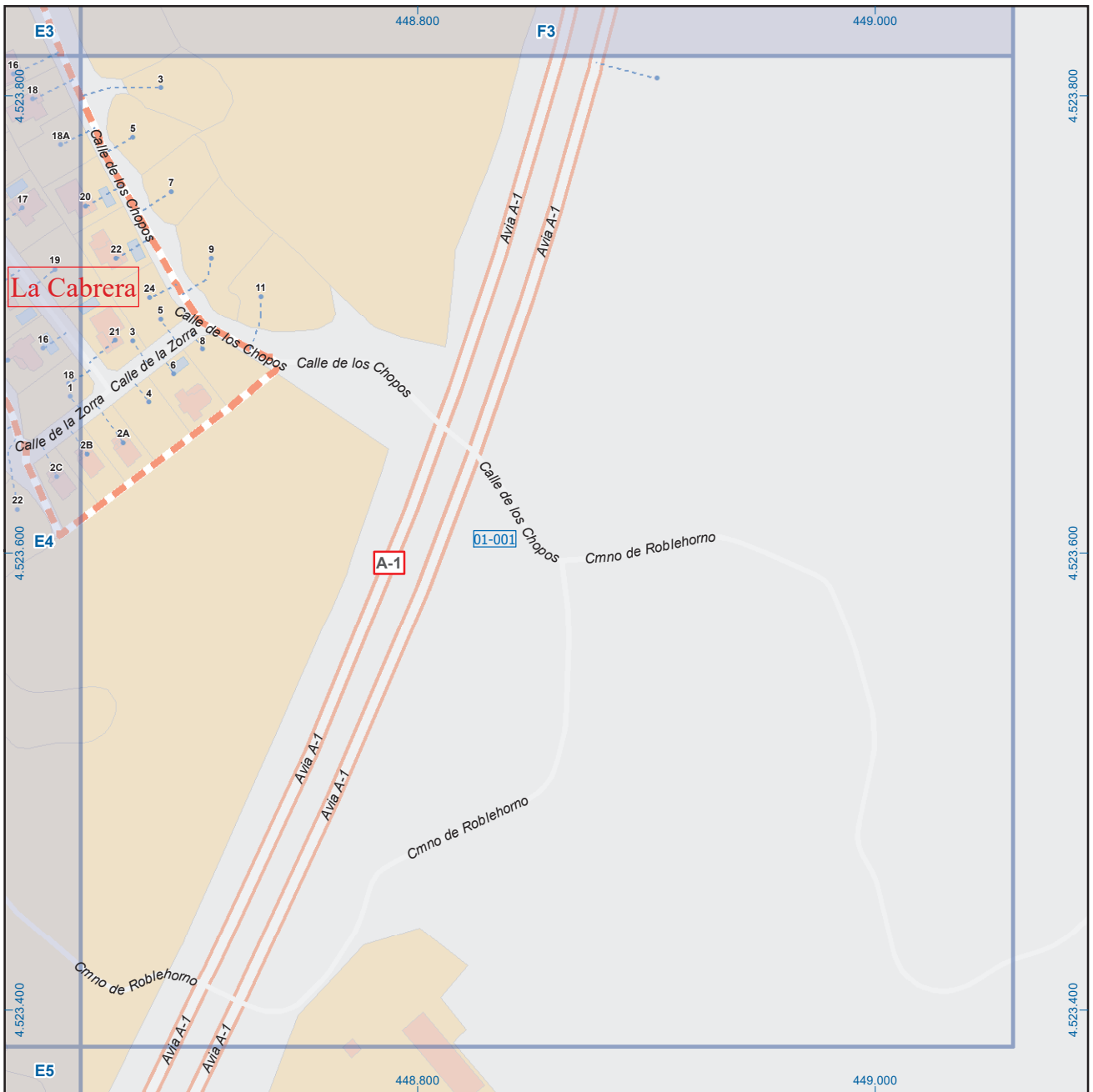

La Cabrera

Leyenda

- Meco: perímetro y nombre de núcleo de población
- 01-001: límite municipal; sección censal
- A-6, M-608: autopistas y autovías; carreteras principales
- M-604, M-618: carreteras secundarias; otras carreteras
- +: sanidad; ayuntamiento; estación cercanías
- : línea de ferrocarril; línea de metro ligero
- : boca de metro; estación metro ligero
- : paseillos; número de portal
- Calle: calles; parroquias

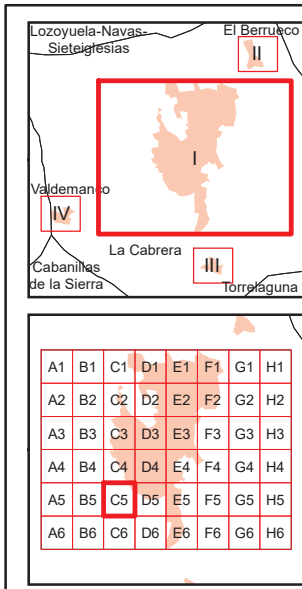
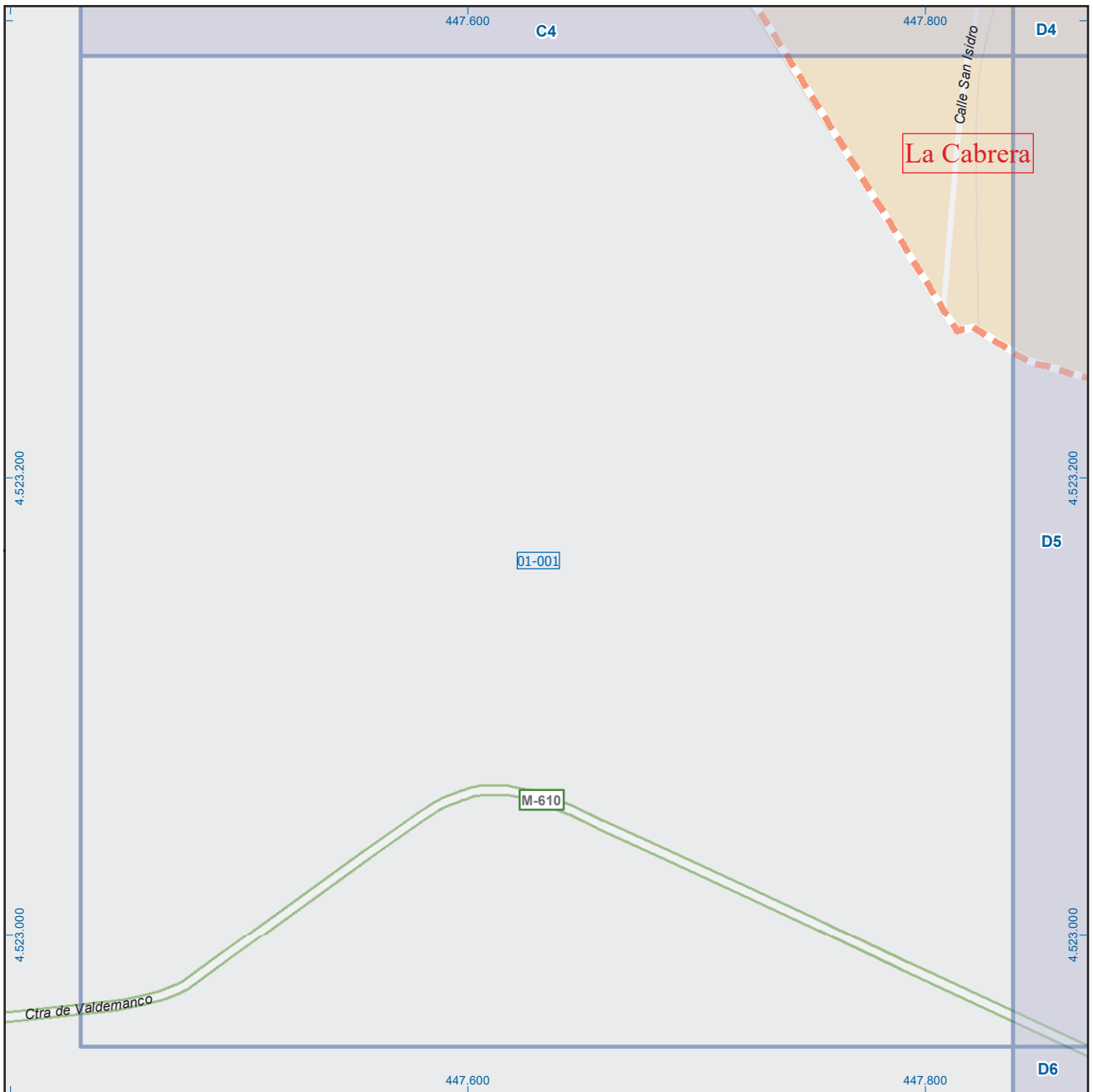

La Cabrera

Leyenda

- Meco: perímetro y nombre de núcleo de población
- D1-001: límite municipal; sección censal
- A-6: autopistas y autovías; carreteras principales
- M-608: carreteras secundarias; otras carreteras
- M-604: carreteras secundarias; otras carreteras
- M-618: carreteras secundarias; otras carreteras
- +: sanidad; ayuntamiento; estación cercanías
- +: línea de ferrocarril; línea de metro ligero
- M: boca de metro; estación metro ligero
- 1: paseillos; número de portal
- Calle: calles; parroquias

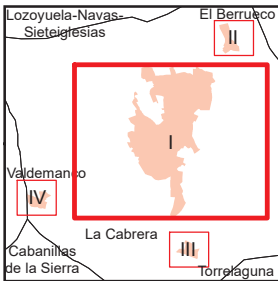
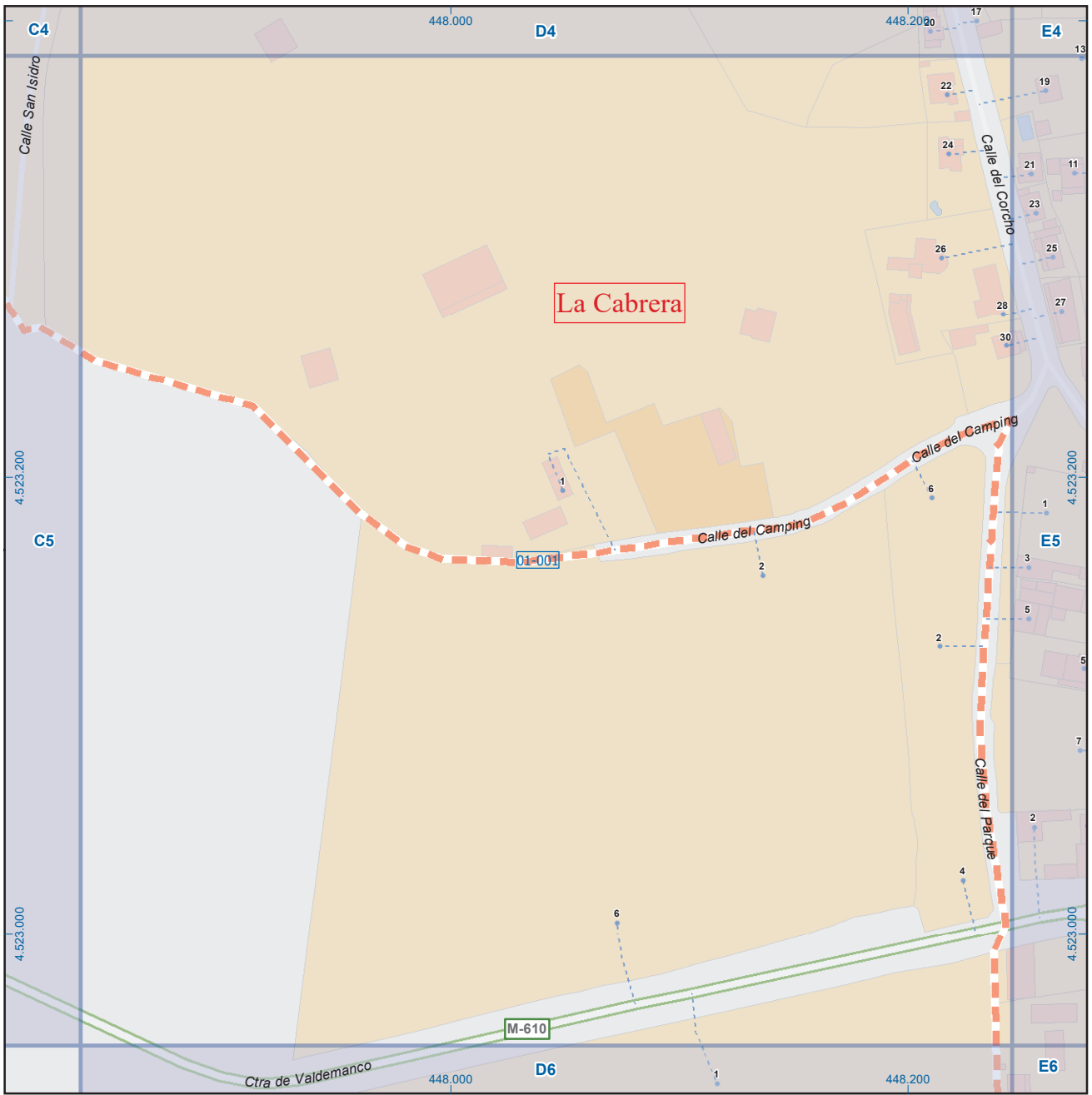

A1	B1	C1	D1	E1	F1	G1	H1
A2	B2	C2	D2	E2	F2	G2	H2
A3	B3	C3	D3	E3	F3	G3	H3
A4	B4	C4	D4	E4	F4	G4	H4
A5	B5	C5	D5	E5	F5	G5	H5
A6	B6	C6	D6	E6	F6	G6	H6

La Cabrera

Leyenda

- Meco: perímetro y nombre de núcleo de población
- 01-001: límite municipal; sección censal
- A-6, M-608: autopistas y autovías; carreteras principales
- M-604, M-618: carreteras secundarias; otras carreteras
- Sanidad; ayuntamiento; estación cercanías
- Línea de ferrocarril; línea de metro ligero
- Boca de metro; estación metro ligero
- Paseillos; número de portal
- Calle
- Calles; parroquias

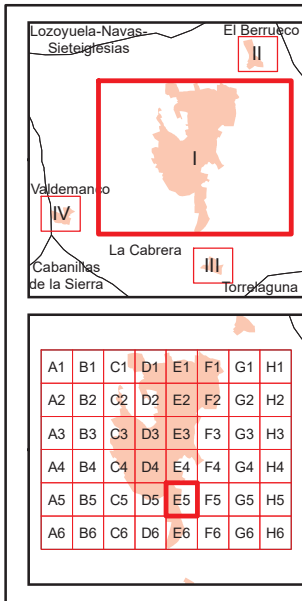
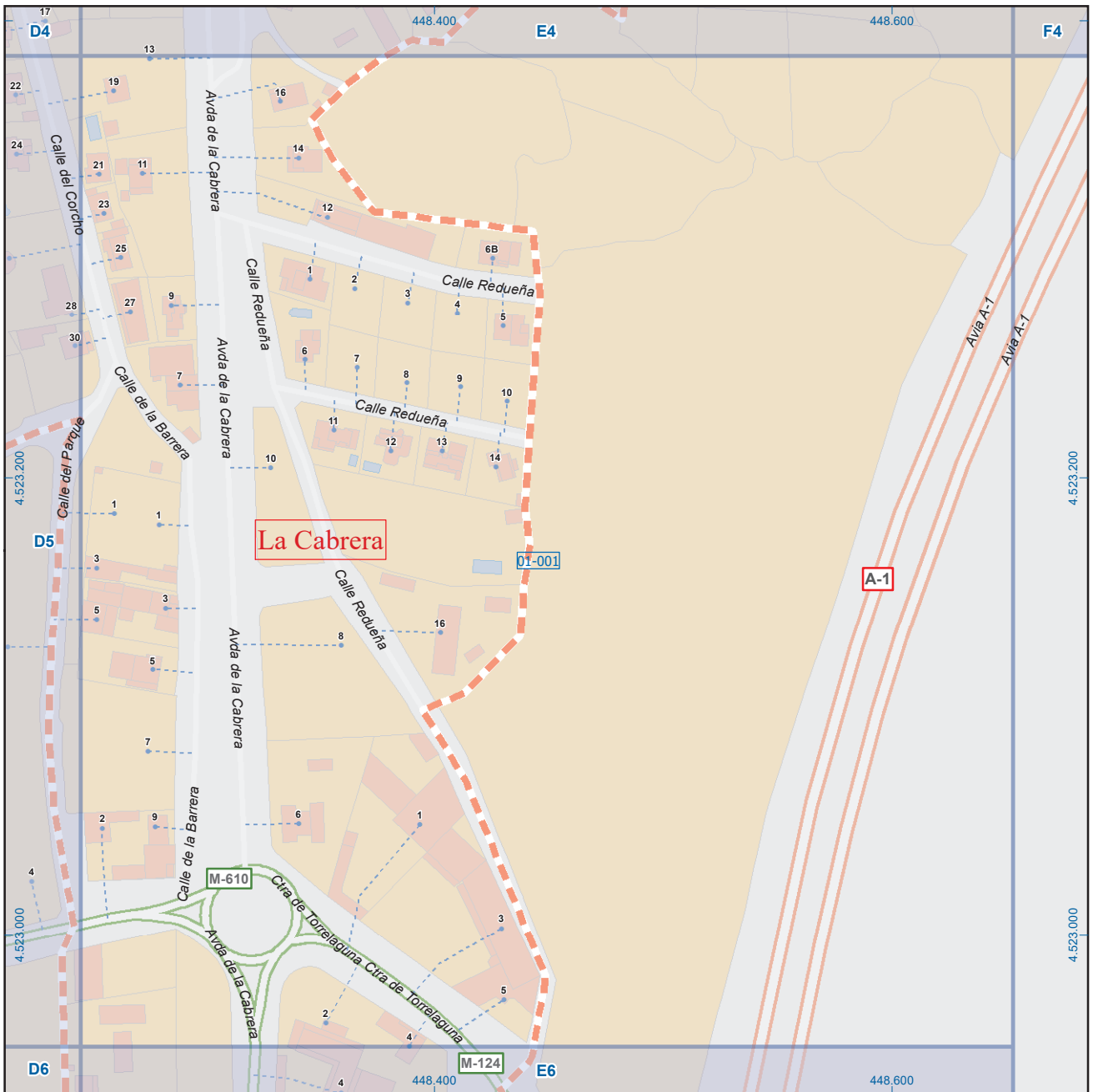

La Cabrera

Leyenda

- Meco: perímetro y nombre de núcleo de población
- 01-002: límite municipal; sección censal
- A-6: autopistas y autovías; carreteras principales
- M-608: carreteras secundarias; otras carreteras
- M-604: carreteras secundarias; otras carreteras
- M-618: carreteras secundarias; otras carreteras
- +: sanidad; ayuntamiento; estación cercanías
- +: sanidad; ayuntamiento; estación cercanías
- M: línea de ferrocarril; línea de metro ligero
- M: boca de metro; estación metro ligero
- 1: paseillos; número de portal
- Calle: calles; parroquias



 Dirección General de Economía
 CONSEJERÍA DE ECONOMÍA,
 HACIENDA Y EMPLEO

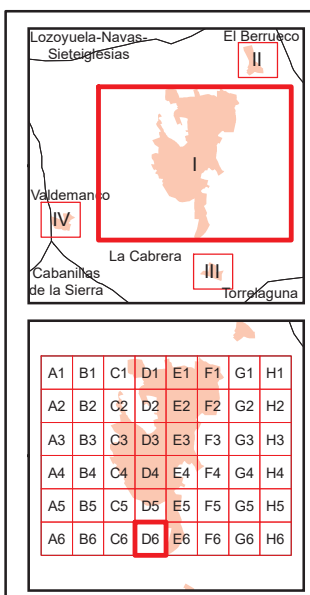
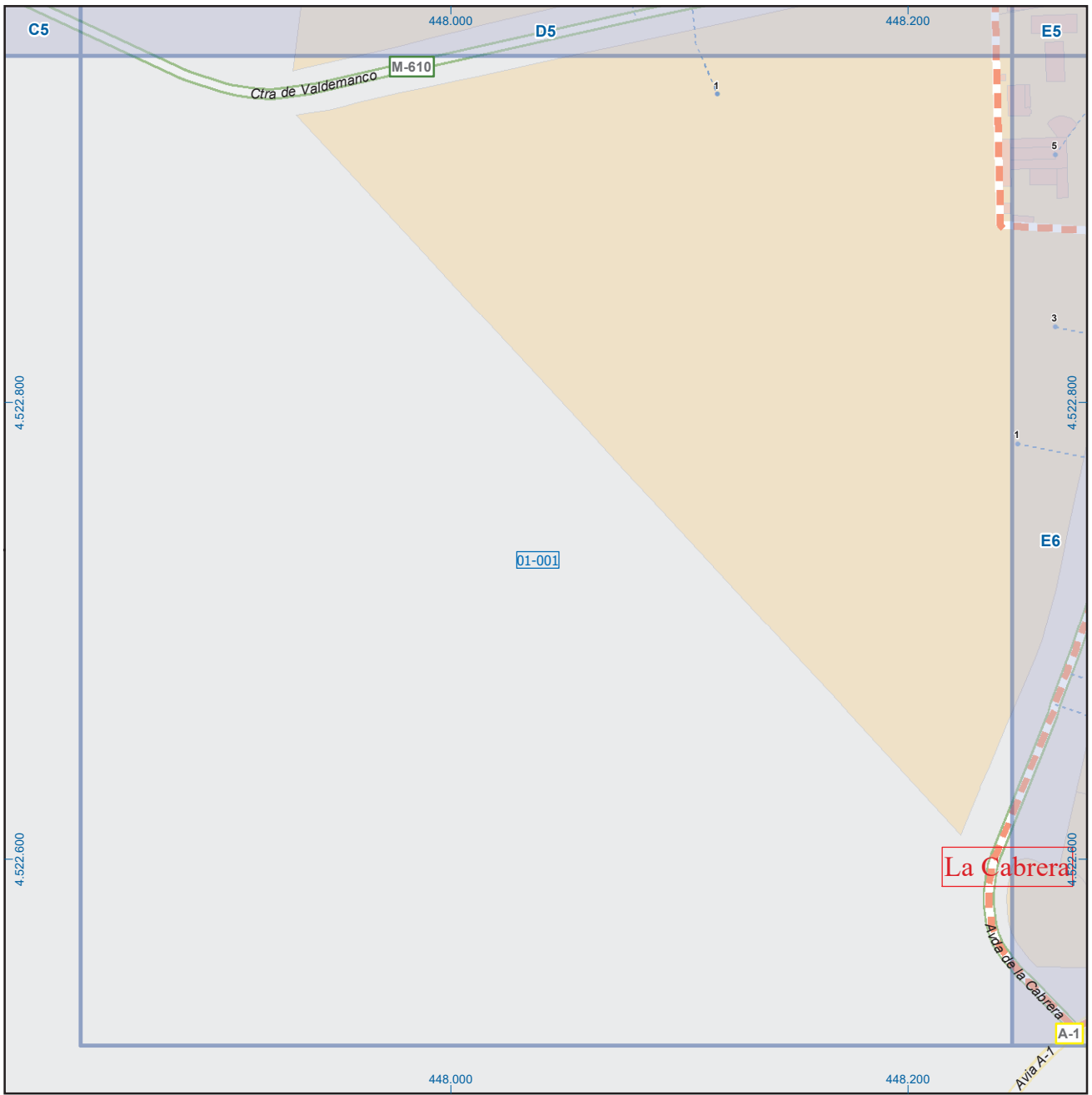

Mapa I - E5

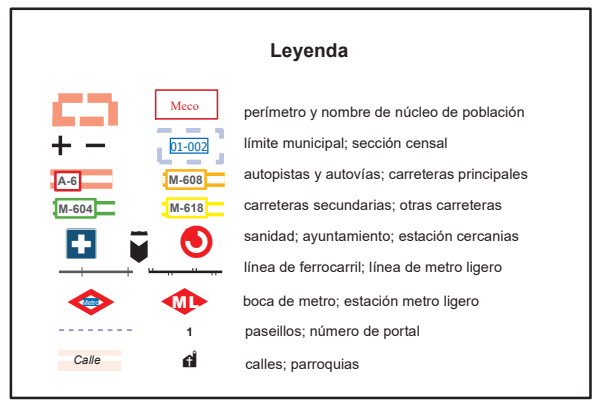

La Cabrera



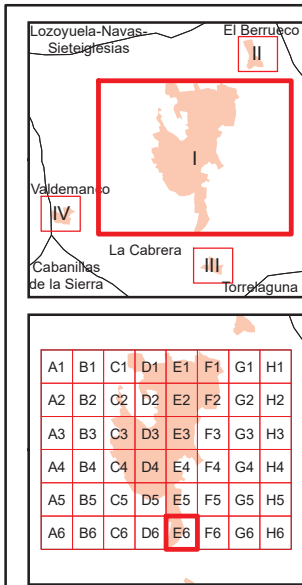
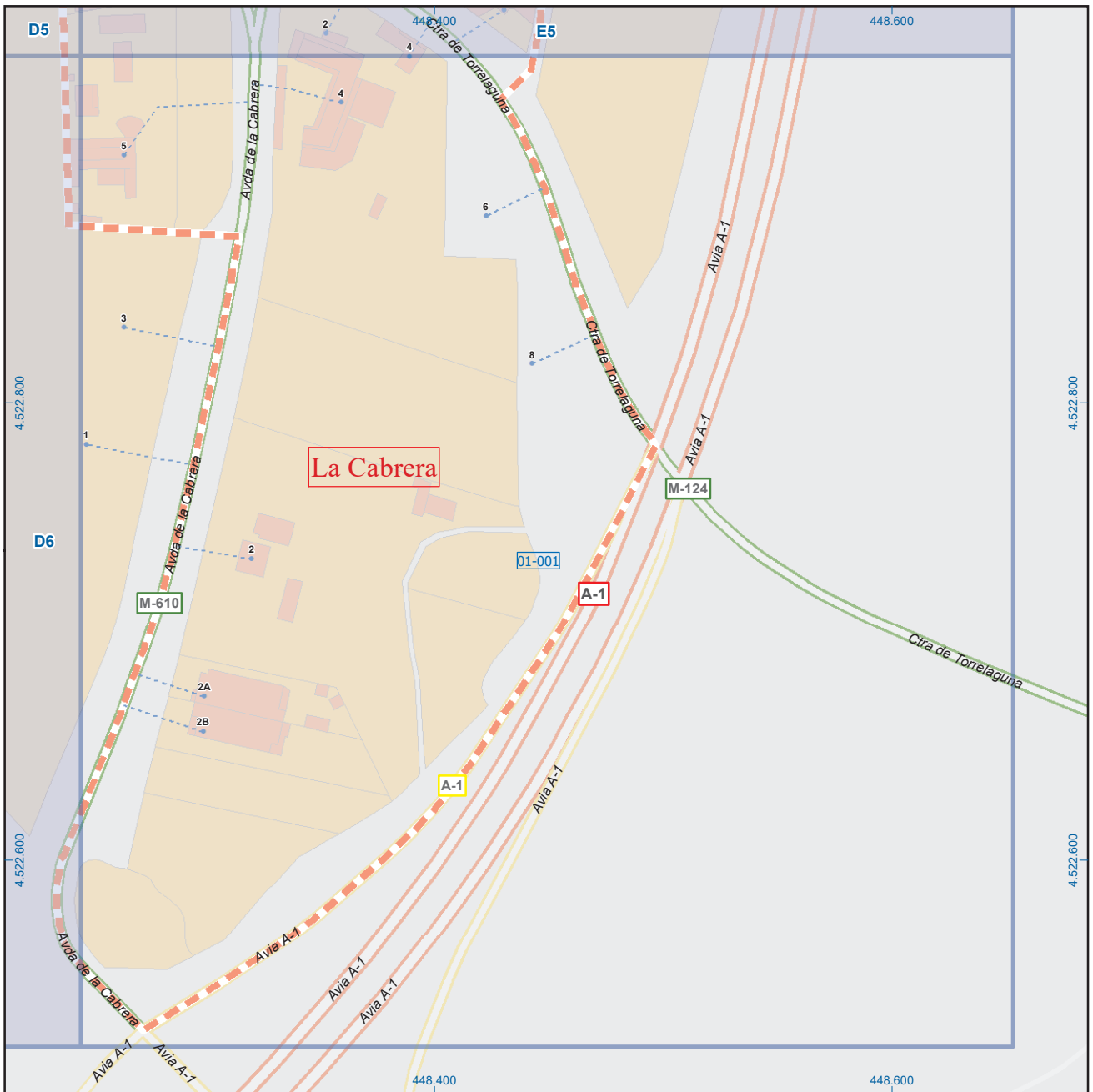

La Cabrera

Leyenda

- Meco: perímetro y nombre de núcleo de población
- 01-002: límite municipal; sección censal
- A-6: autopistas y autovías; carreteras principales
- M-608: carreteras secundarias; otras carreteras
- M-604: salud; ayuntamiento; estación cercanías
- M-618: línea de ferrocarril; línea de metro ligero
- Boca de metro; estación metro ligero
- ML: paseillos; número de portal
- Calle: calles; parroquias
- 1: calles; parroquias

 Dirección General de Economía
 CONSEJERÍA DE ECONOMÍA,
 HACIENDA Y EMPLEO



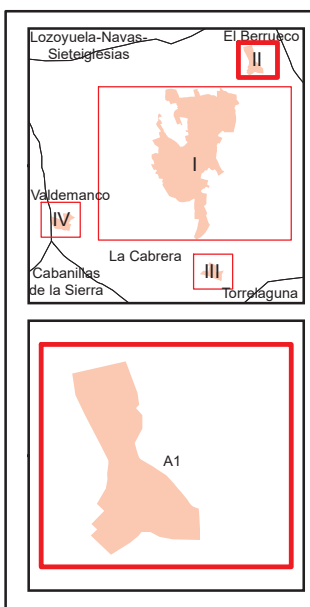
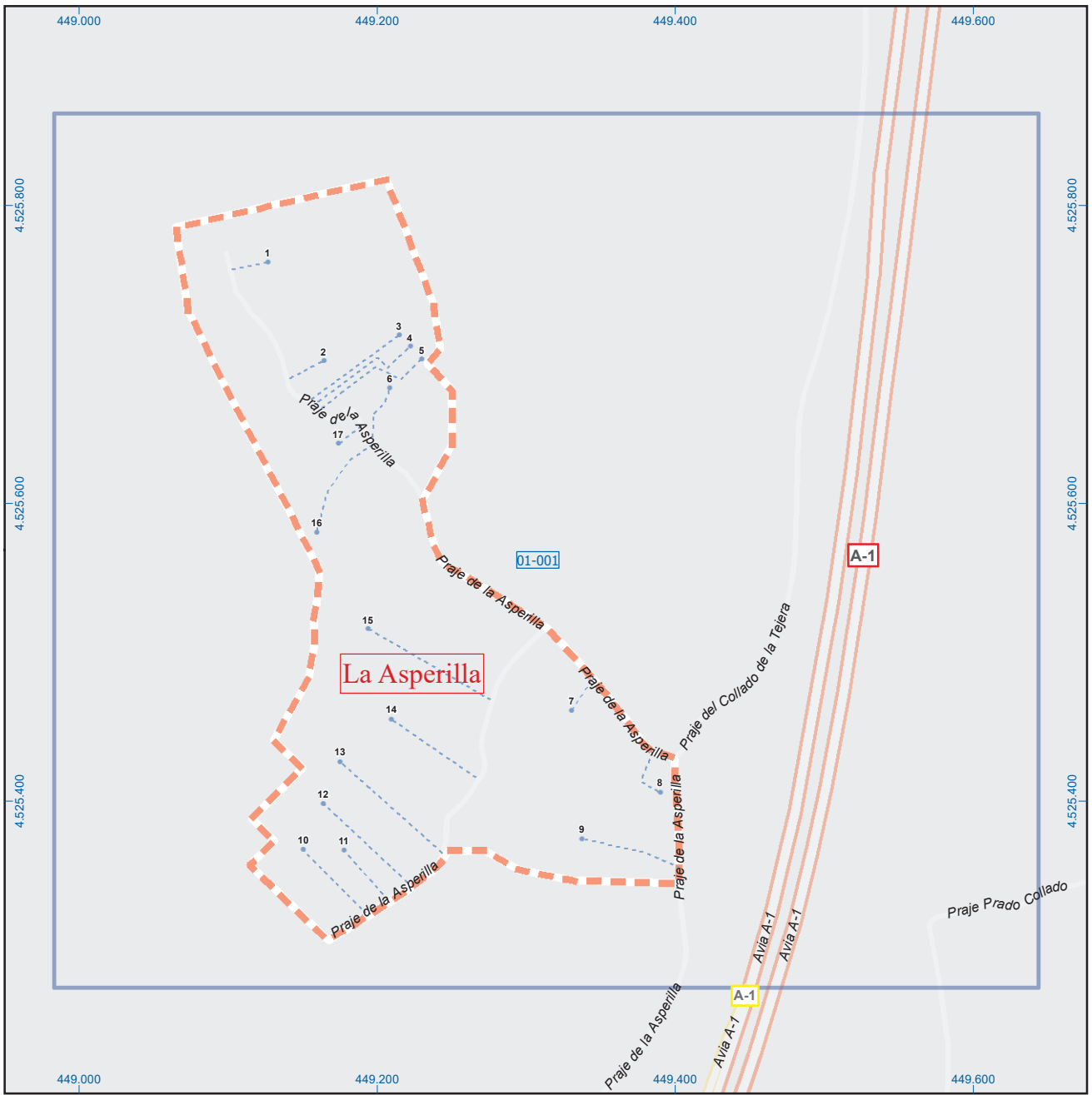

La Cabrera

Leyenda

	Meco	perímetro y nombre de núcleo de población
	01-002	límite municipal; sección censal
	M-608	autopistas y autovías; carreteras principales
	M-618	carreteras secundarias; otras carreteras
		sanidad; ayuntamiento; estación cercanías
		línea de ferrocarril; línea de metro ligero
		boca de metro; estación metro ligero
	1	paseillos; número de portal
	Calle	calles; parroquias

 Dirección General de Economía
 CONSEJERÍA DE ECONOMÍA,
 HACIENDA Y EMPLEO

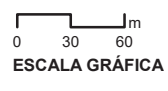

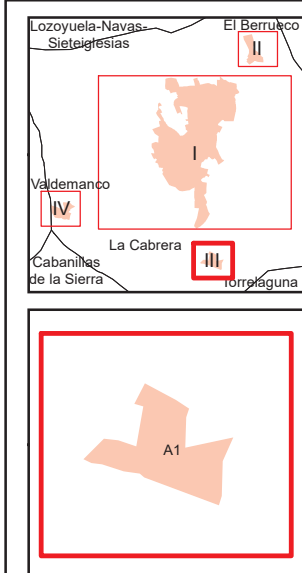
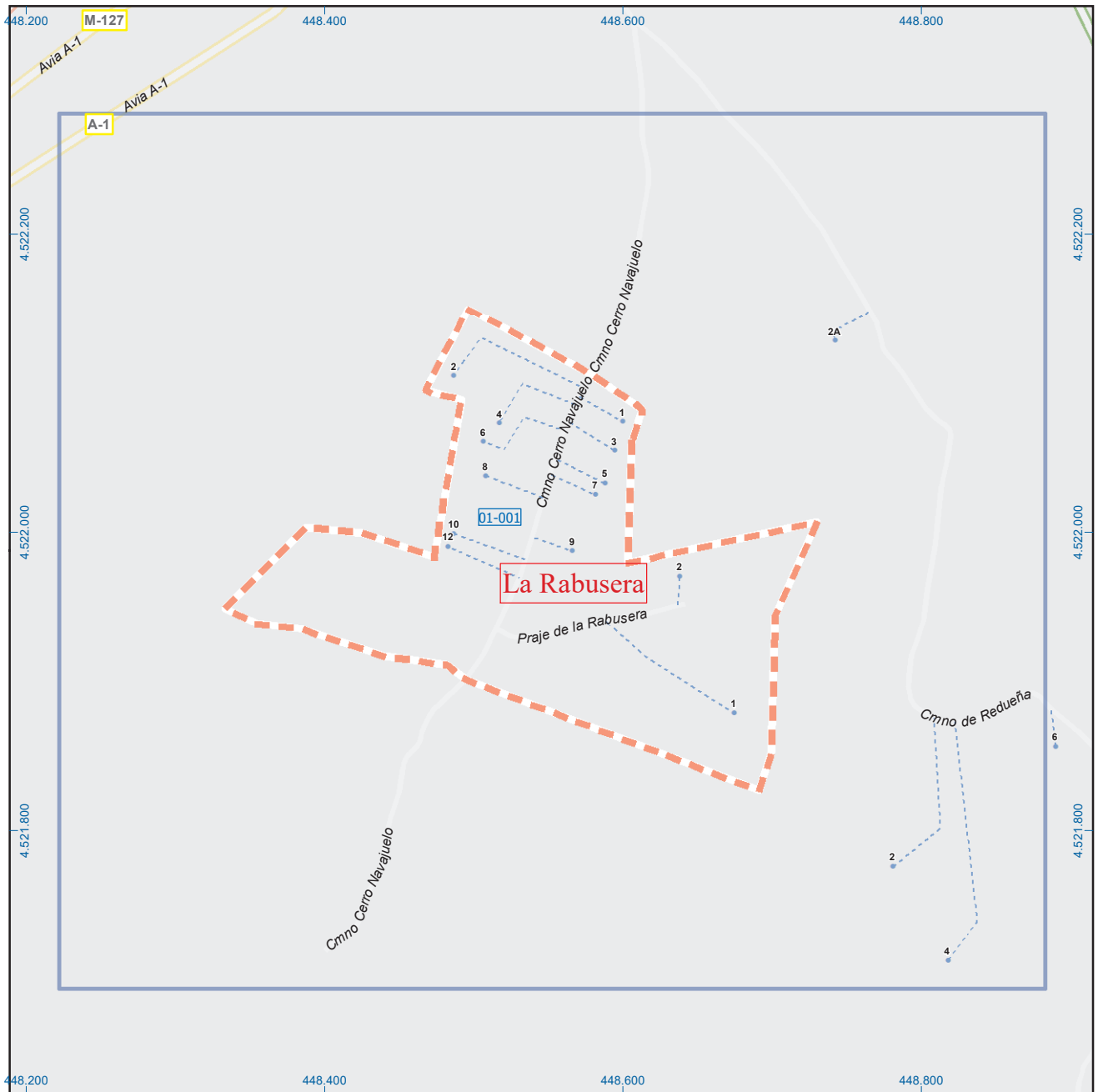

La Cabrera

Leyenda

	Meco	perímetro y nombre de núcleo de población
	01-002	límite municipal; sección censal
	A-6	autopistas y autovías; carreteras principales
	M-604	carreteras secundarias; otras carreteras
		sanidad; ayuntamiento; estación cercanías
		línea de ferrocarril; línea de metro ligero
		boca de metro; estación metro ligero
	1	paseillos; número de portal
	Calle	calles; parroquias



Dirección General de Economía
CONSEJERÍA DE ECONOMÍA,
HACIENDA Y EMPLEO



Mapa III - A1

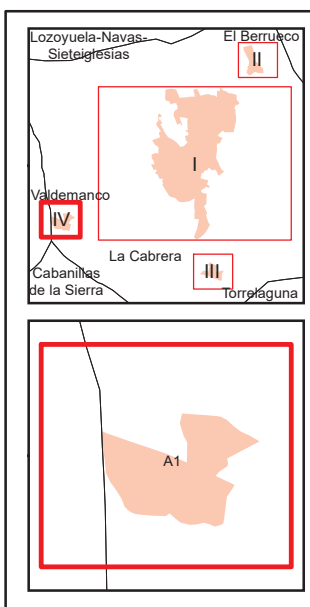
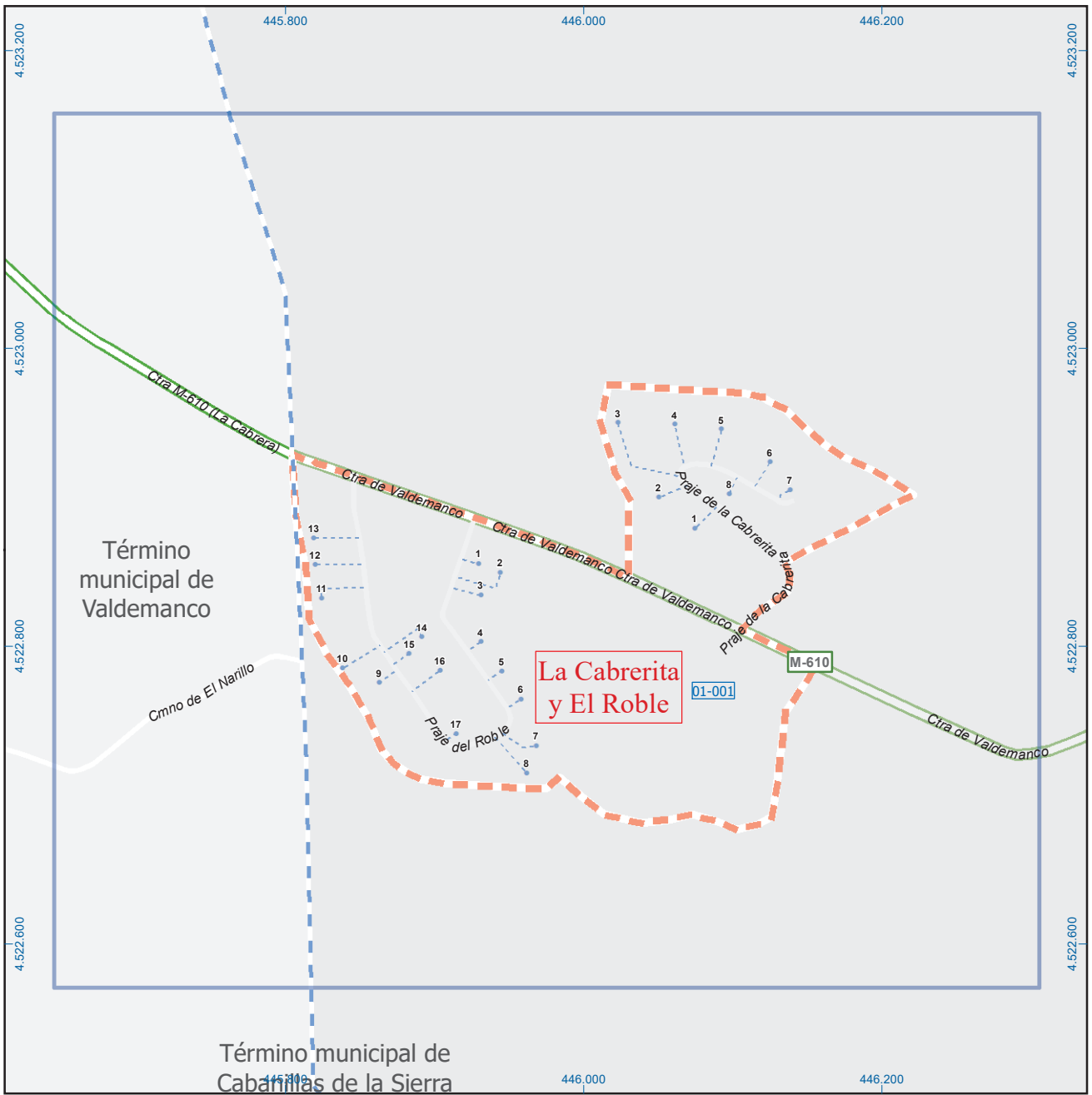

La Cabrera

Leyenda		
	Meco	perímetro y nombre de núcleo de población
	01-002	límite municipal; sección censal
	M-608	autopistas y autovías; carreteras principales
	M-618	carreteras secundarias; otras carreteras
		sanidad; ayuntamiento; estación cercanías
		línea de ferrocarril; línea de metro ligero
		boca de metro; estación metro ligero
	1	paseillos; número de portal
	Calle	calles; parroquias

