



Robledillo de la Jara

PLANO CALLE

El Estrecho

Cervera de Buitrago

Patones

El Berrueco

Patones

Torremocha de Jarama



Dirección General de Economía
CONSEJERÍA DE ECONOMÍA,
HACIENDA Y EMPLEO

2024



ESQUEMA DE DISTRIBUCIÓN DEL CALLEJERO POR PLANOS

Patones

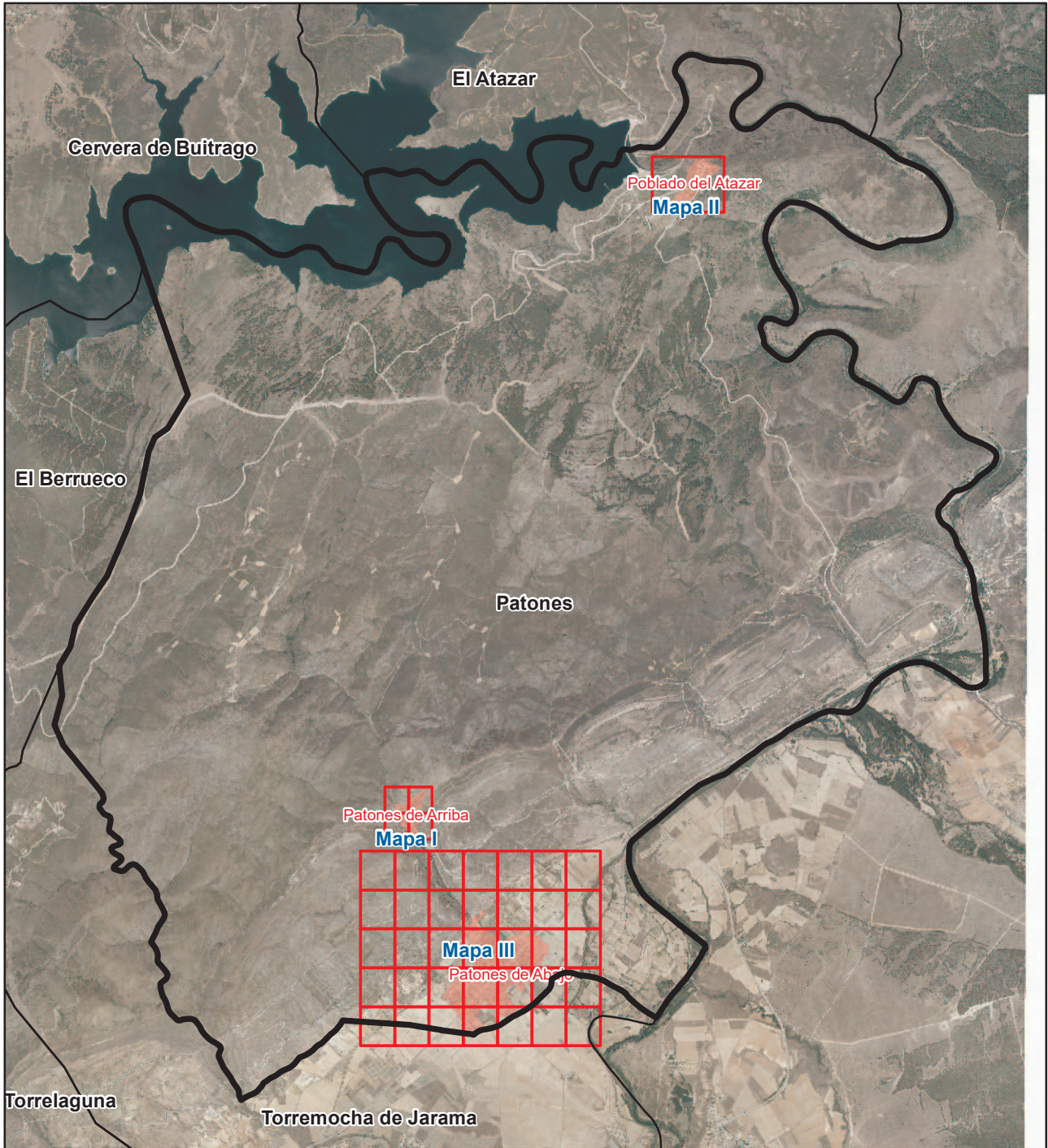

Literal de Vía	Numeración		Mapa	Hojas
	Desde	Hasta		
Calle del Álamo	2	8	I	A2
Calle del Arroyo Subida	1	3	III	E3
Calle del Arroyo Subida	2	8	III	E3
Calle del Arroyo	1	15	I	A2
Calle del Arroyo	14	18	I	A2
Calle Arzobispado Baltasar Mosc	4	4	III	D3
Calle Arzobispado Baltasar Mosc	18	18	III	D3
Calle del Ayuntamiento	1	7	I	A2
Calle de las Azas	29	55	I	B1
Calle del Baile	1	3	I	B1
Calle del Baile	2	10	I	B1
Calle Bravo Murillo	1	1	III	D4
Calle Bravo Murillo	2	4	III	D4
Calle Buenavista	8	32	I	A1
Calle Buenavista	11	35	I	A1
Calle del Cabezo			I	B1
Calle del Cabezo	16	24	I	B1
Calle Canal de Isabel II	4	20	III	D5
Calle Canal de Isabel II	23	41	III	D5
Trva de la Carretera	1	3	I	B2
Trva de la Carretera	2	4	I	B2
Calle del Caz Viejo			III	E4
Calle del Caz Viejo	1	7	III	E4
Calle del Caz Viejo	2	6	III	E4
Cmno de las Centeneras	5	13	III	E4
Cmno de las Centeneras	14	14	III	E4
Plaza de la Constitución	1	2	III	D3
Calle del Chopo			I	A1
Calle del Chopo	1	9	I	B1
Calle del Chopo	2	8	I	B1
Calle del Chopo	19	21	I	A1
Calle del Chopo	20	26	I	A1
Trva de los Chopo	1	9	I	A1
Calle de los Diezmos	5	17	III	F4
Calle de los Diezmos	30	34	III	F4
Calle de las Eras	1	17	I	B1
Calle de las Eras	2	10	I	B1
Calle de las Escuelas	1	7	I	A1
Calle de las Escuelas	2	6	I	A1
Calle Flora	1	7	I	A2
Calle Flora	2	4	I	A2
Calle Ingenieros Rafo y Rivera	1	3	III	D5

Literal de Vía	Numeración		Mapa	Hojas
	Desde	Hasta		
Calle Ingenieros Rafo y Rivera	2	8	III	D5
Calle José Echegaray	1	29	III	E3
Calle José Echegaray	2	26	III	E3
Avda de Juan Prieto			III	D4
Avda de Juan Prieto			III	D3
Avda de Juan Prieto	1	19	III	D4
Avda de Juan Prieto	10	14	III	D3
Avda de Juan Prieto	22	36	III	D3
Avda de Juan Prieto	23	65	III	D3
Plaza del Llano			I	B2
Plaza del Llano	3	3	I	B2
Plaza del Llano	4	4	I	B2
Avda de Madrid			III	D4
Avda de Madrid			III	E3
Avda de Madrid	3	69	III	D4
Avda de Madrid	6	56	III	D4
Avda de Madrid	72	98	III	E3
Avda de Madrid	81	81	III	D3
Avda de Madrid	89	91	III	E3
Avda de Madrid	101	133	III	E3
Calle Margarita	2	8	III	D3
Ctra de Patones			I	B2
Ctra de Patones	1	7	I	B2
Ctra de Patones	2	4	I	B2
Calle Paula Sanz	16	20	III	D3
Calle de Pizarro	2	2	I	B1
Lugar Poblado de El Atazar	1	2	II	A1
Lugar Poblado de El Atazar	3	4	II	A1
Lugar Poblado de El Atazar	5	6	II	A1
Lugar Poblado de El Atazar	7	7	II	A1
Lugar Poblado de El Atazar	10	11	II	A1
Lugar Poblado de El Atazar	12	15	II	A1
Lugar Poblado de El Atazar	16	16	II	A1
Lugar Poblado de El Atazar	17	18	II	A1
Lugar Poblado de El Atazar	19	19	II	A1
Lugar Poblado de El Atazar	23	26	II	A1
Lugar Poblado de El Atazar	24	24	II	A1
Lugar Poblado de El Atazar	27	29	II	A1
Lugar Poblado de El Atazar	34	34	II	A1
Calle Pontón de la Oliva	3	15	III	D4
Calle Pontón de la Oliva	4	14	III	D4
Calle del Real			I	A2
Calle del Real	1	7	I	A2
Calle del Real	2	8	I	A2
Calle del Real	9	25	I	B1

Literal de Vía	Numeración		Mapa	Hojas
	Desde	Hasta		
Calle del Real	34	60	I	B1
Cmno de la Vega	9	25	III	E4
Cmno de la Vega	24	56	III	E4

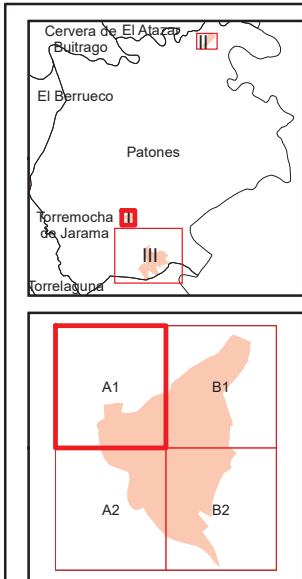
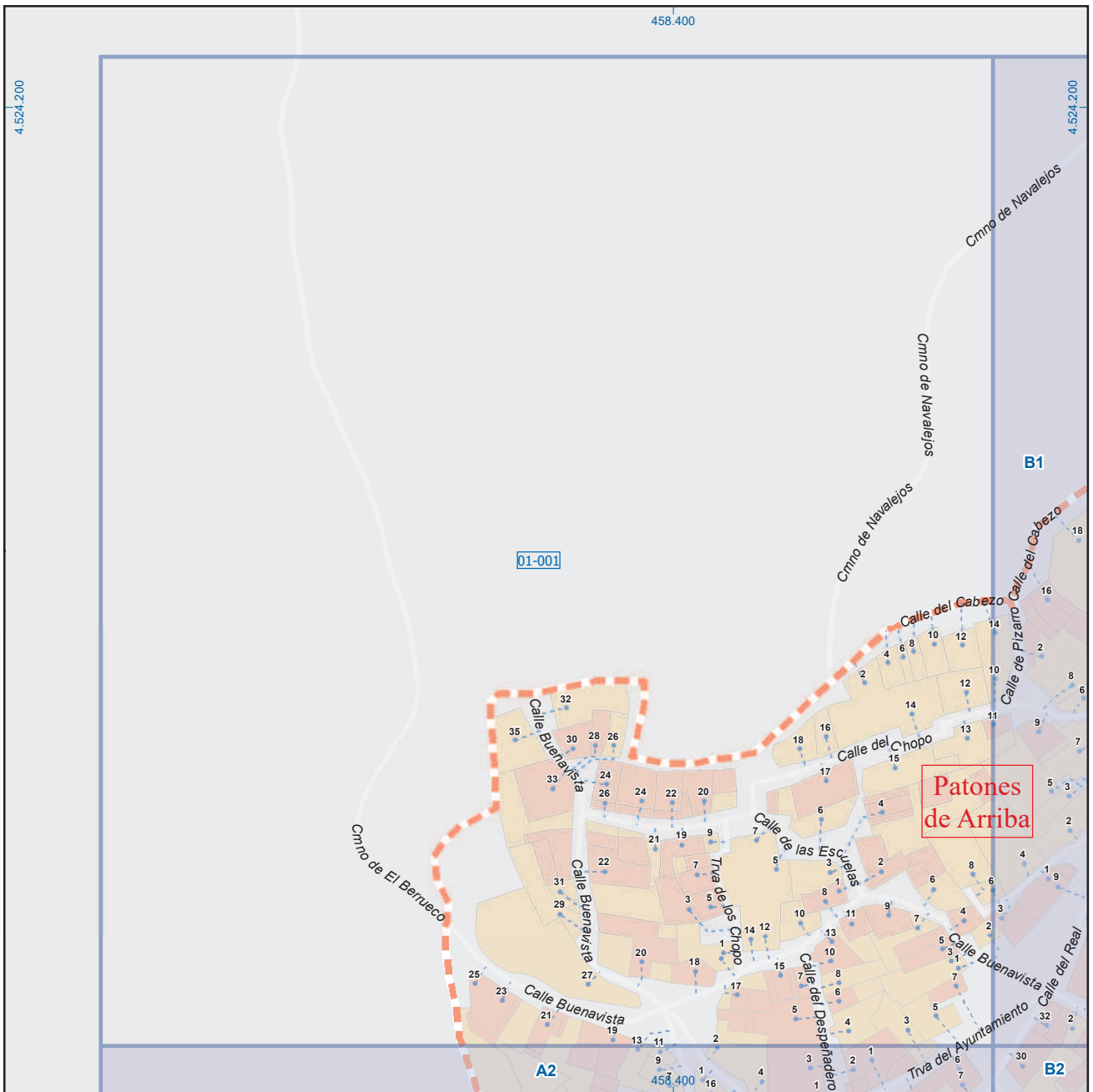

Patones

Leyenda

	Meco	perímetro y nombre de núcleo de población
	01-001	límite municipal; sección censal
	A-6	autopistas y autovías; carreteras principales
	M-604	carreteras secundarias; otras carreteras
		sanidad; ayuntamiento; estación cercanías
		línea de ferrocarril; línea de metro ligero
		boca de metro; estación metro ligero
	1	paseillos; número de portal
	Calle	calles; parroquias



Dirección General de Economía
CONSEJERÍA DE ECONOMÍA,
HACIENDA Y EMPLEO

0 5 10 m

ESCALA GRÁFICA

Mapa I - A1

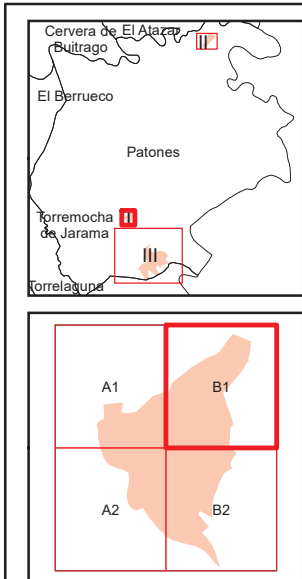
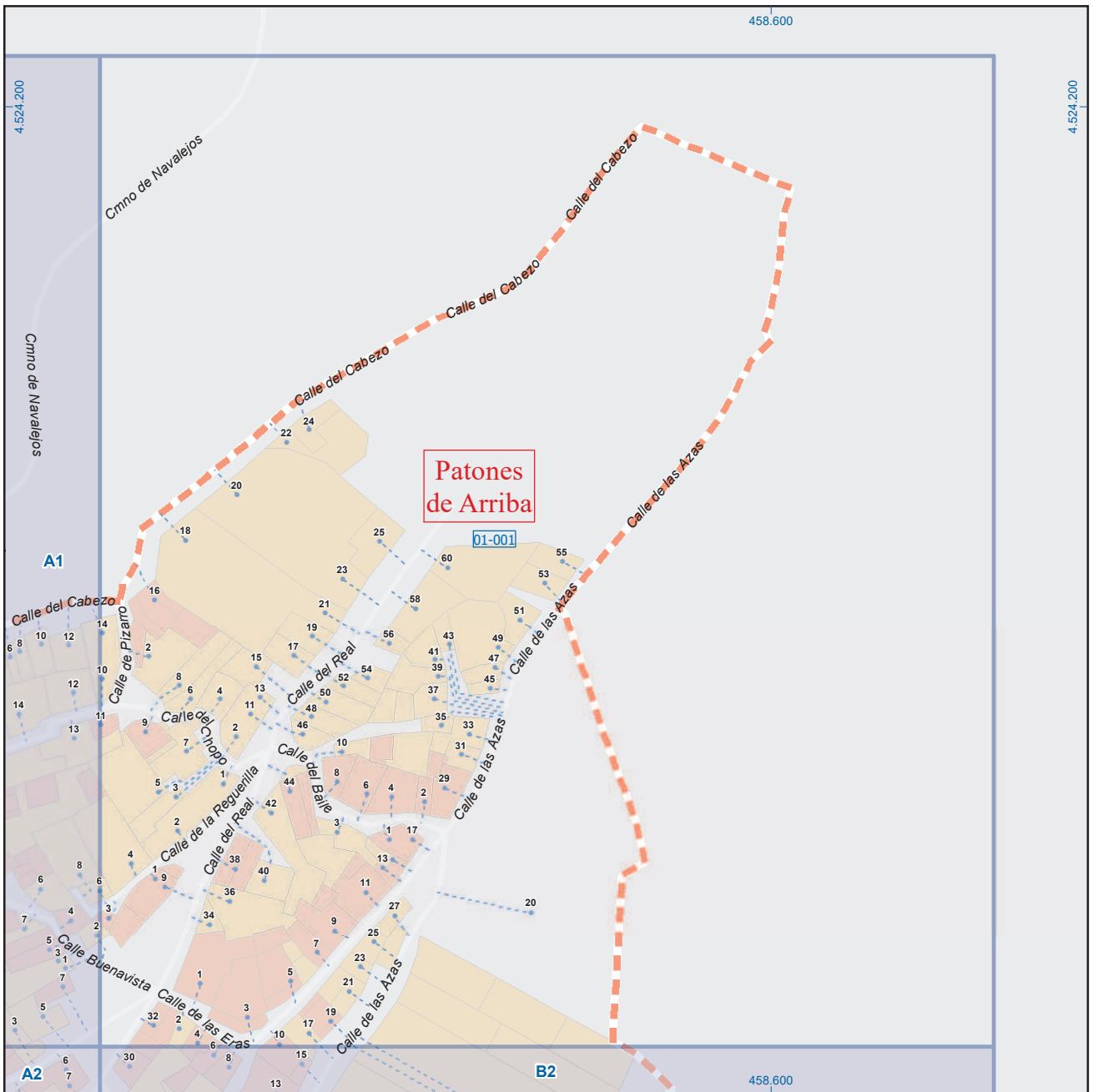

Patones

Leyenda

		perímetro y nombre de núcleo de población
		límite municipal; sección censal
		autopistas y autovías; carreteras principales
		carreteras secundarias; otras carreteras
		sanidad; ayuntamiento; estación cercanías
		línea de ferrocarril; línea de metro ligero
		boca de metro; estación metro ligero
		paseillos; número de portal
		calles; parroquias



Dirección General de Economía
CONSEJERÍA DE ECONOMÍA,
HACIENDA Y EMPLEO



ESCALA GRÁFICA

Mapa I - B1

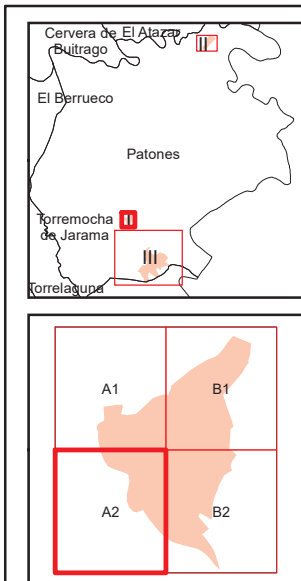
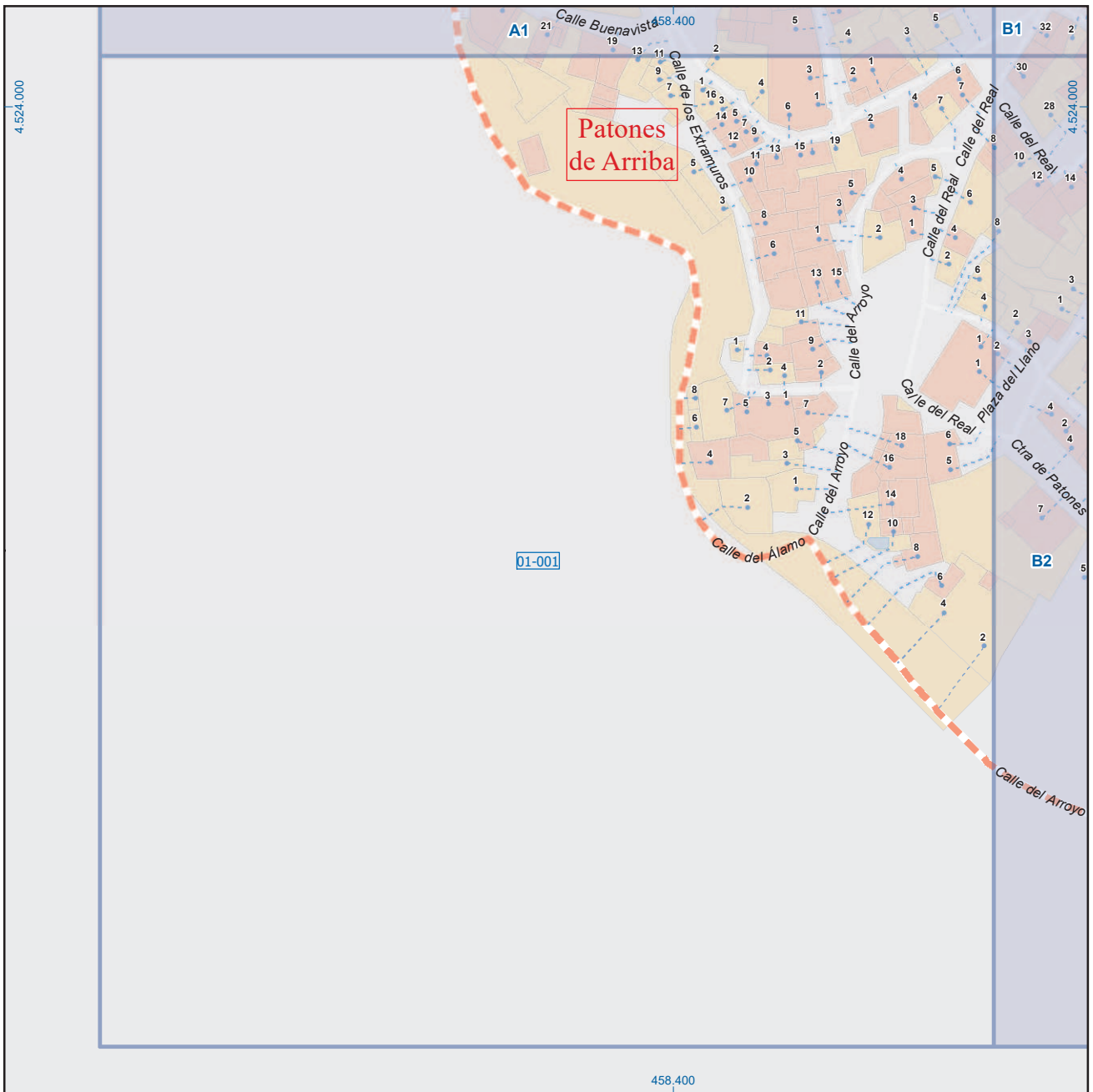

Patones

Leyenda

	Meco	perímetro y nombre de núcleo de población
	01-001	límite municipal; sección censal
	A-6	autopistas y autovías; carreteras principales
	M-604	carreteras secundarias; otras carreteras
		sanidad; ayuntamiento; estación cercanías
		línea de ferrocarril; línea de metro ligero
		boca de metro; estación metro ligero
	1	paseillos; número de portal
	Calle	calles; parroquias



Dirección General de Economía
CONSEJERÍA DE ECONOMÍA,
HACIENDA Y EMPLEO

0 5 10 m

ESCALA GRÁFICA

Mapa I - A2

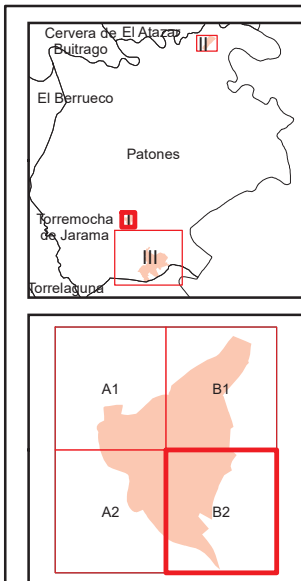

Patones

Leyenda

		perímetro y nombre de núcleo de población
		límite municipal; sección censal
		autopistas y autovías; carreteras principales
		carreteras secundarias; otras carreteras
		sanidad; ayuntamiento; estación cercanías
		línea de ferrocarril; línea de metro ligero
		boca de metro; estación metro ligero
		paseillos; número de portal
		calles; parroquias



Dirección General de Economía
CONSEJERÍA DE ECONOMÍA,
HACIENDA Y EMPLEO

0 5 10
m

ESCALA GRÁFICA

Mapa I - B2

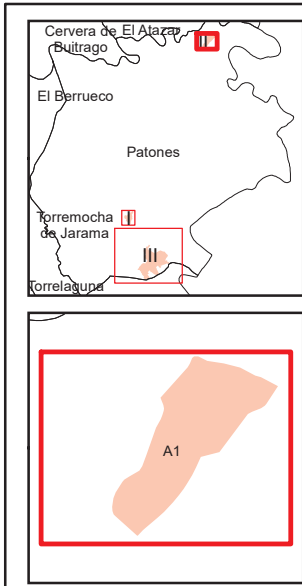

Patones

Leyenda		
	Meco	perímetro y nombre de núcleo de población
	01-002	límite municipal; sección censal
	A-6	autopistas y autovías; carreteras principales
	M-604	carreteras secundarias; otras carreteras
		sanidad; ayuntamiento; estación cercanías
		línea de ferrocarril; línea de metro ligero
		boca de metro; estación metro ligero
	1	paseillos; número de portal
	Calle	calles; parroquias

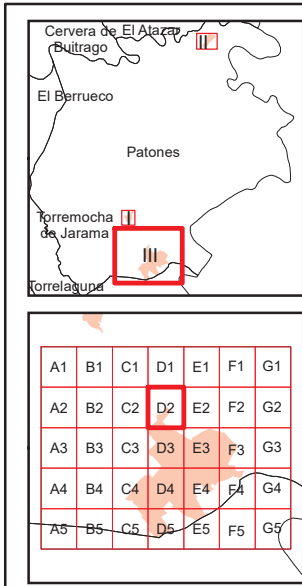
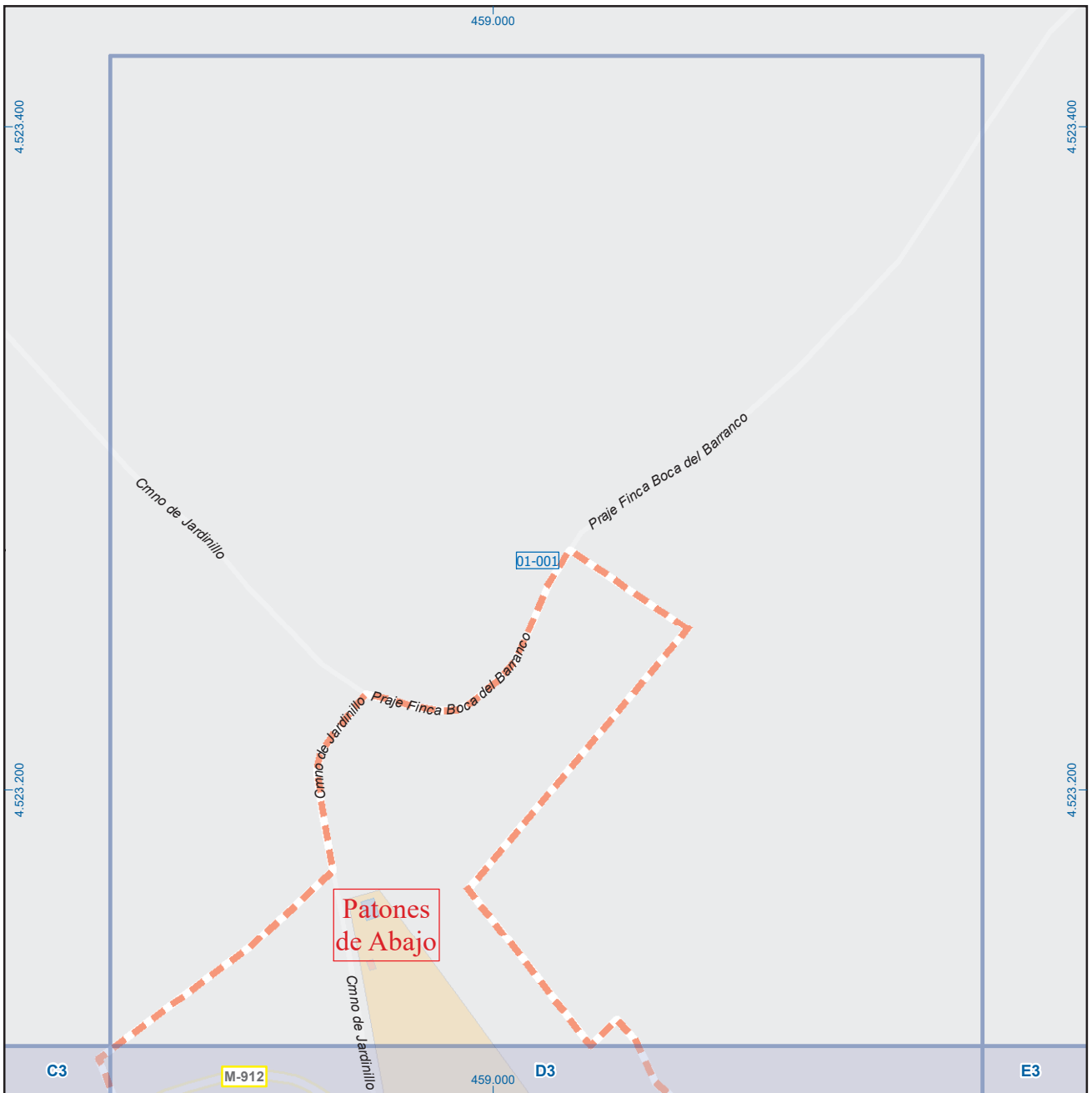

Patones

Leyenda

- Meco: perímetro y nombre de núcleo de población
- D1-002: límite municipal; sección censal
- A-6: autopistas y autovías; carreteras principales
- M-604: carreteras secundarias; otras carreteras
- +: sanidad; ayuntamiento; estación cercanías
- +: línea de ferrocarril; línea de metro ligero
- M: boca de metro; estación metro ligero
- - -: paseillos; número de portal
- Calle: calles; parroquias

Dirección General de Economía
CONSEJERÍA DE ECONOMÍA,
HACIENDA Y EMPLEO

ESCALA GRÁFICA

Mapa III - D2

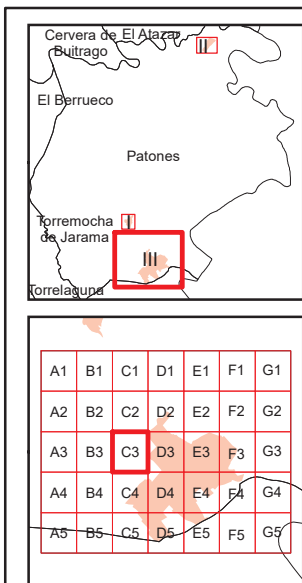
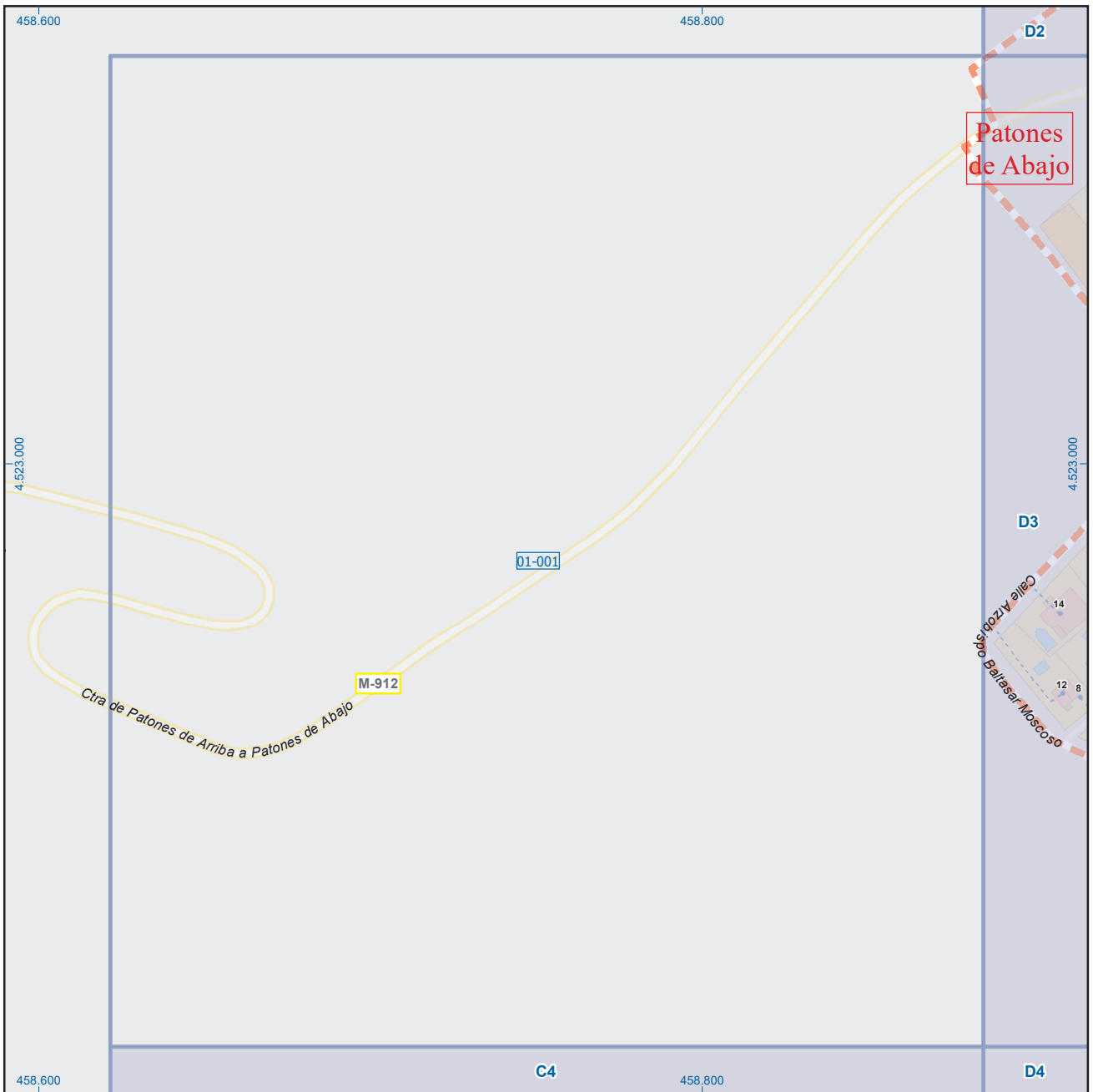

Patones

Leyenda

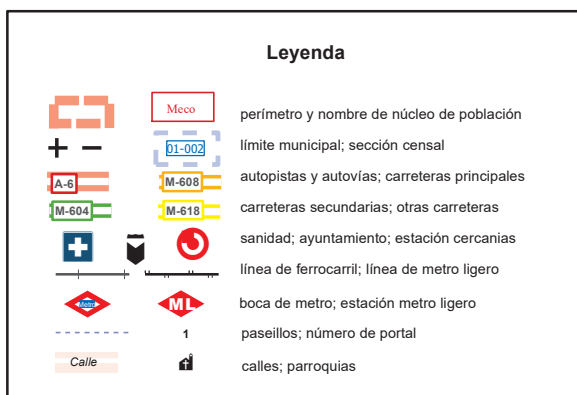

Dirección General de Economía
CONSEJERÍA DE ECONOMÍA,
HACIENDA Y EMPLEO

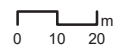

ESCALA GRÁFICA

Mapa III - C3

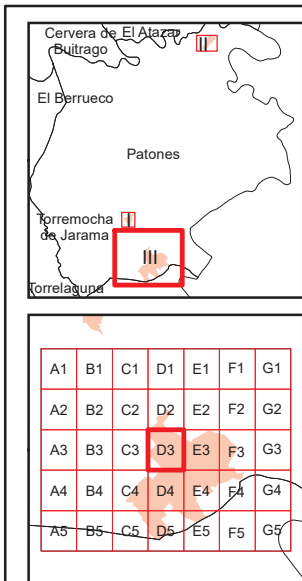

Patones

Leyenda

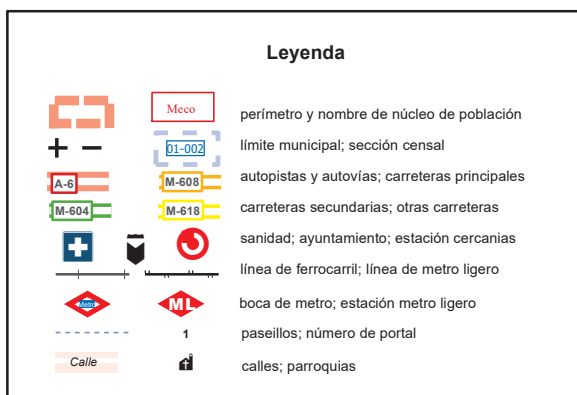

Dirección General de Economía
CONSEJERÍA DE ECONOMÍA,
HACIENDA Y EMPLEO

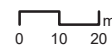

ESCALA GRÁFICA

Mapa III - D3

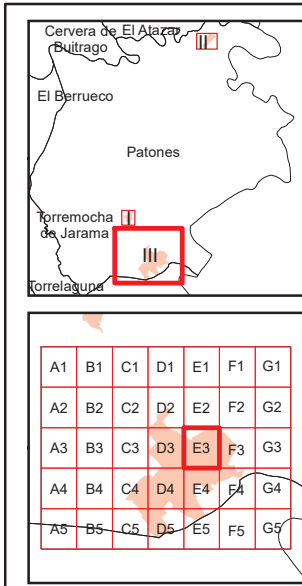
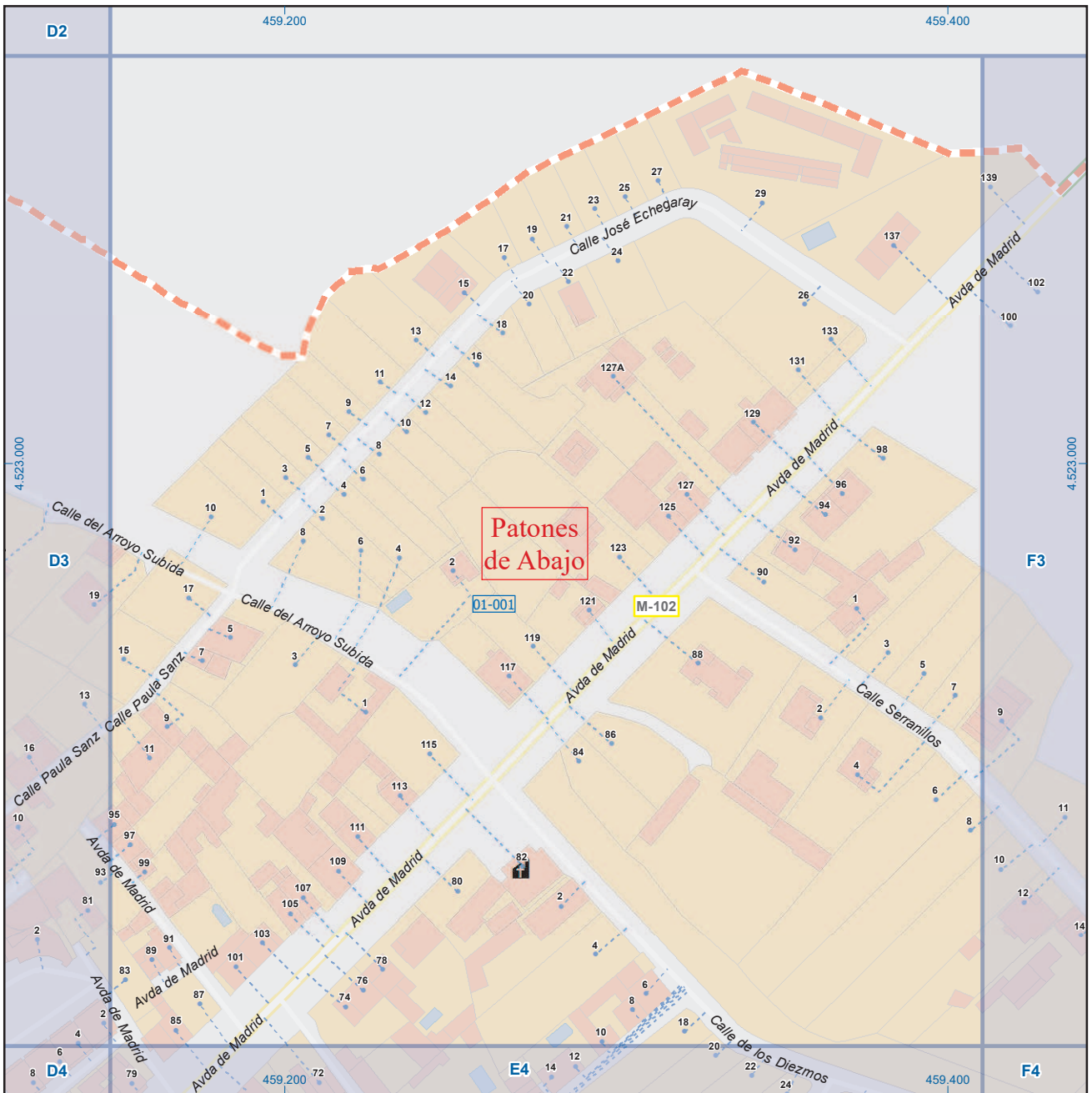

Patones

Leyenda

- Meco: perímetro y nombre de núcleo de población
- 01-001: límite municipal; sección censal
- A-6: autopistas y autovías; carreteras principales
- M-608: carreteras secundarias; otras carreteras
- M-604: carreteras secundarias; otras carreteras
- M: sanidad; ayuntamiento; estación cercanías
- M: línea de ferrocarril; línea de metro ligero
- M: boca de metro; estación metro ligero
- 1: paseillos; número de portal
- Calle: calles; parroquias

 Dirección General de Economía
 CONSEJERÍA DE ECONOMÍA,
 HACIENDA Y EMPLEO

 ESCALA GRÁFICA

Mapa III - E3

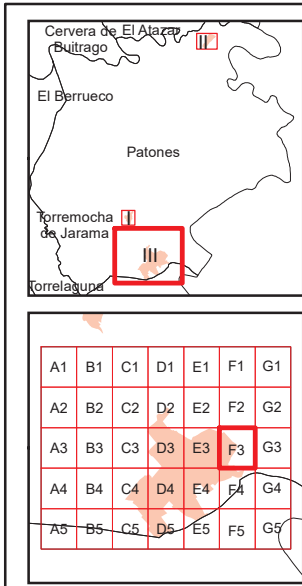
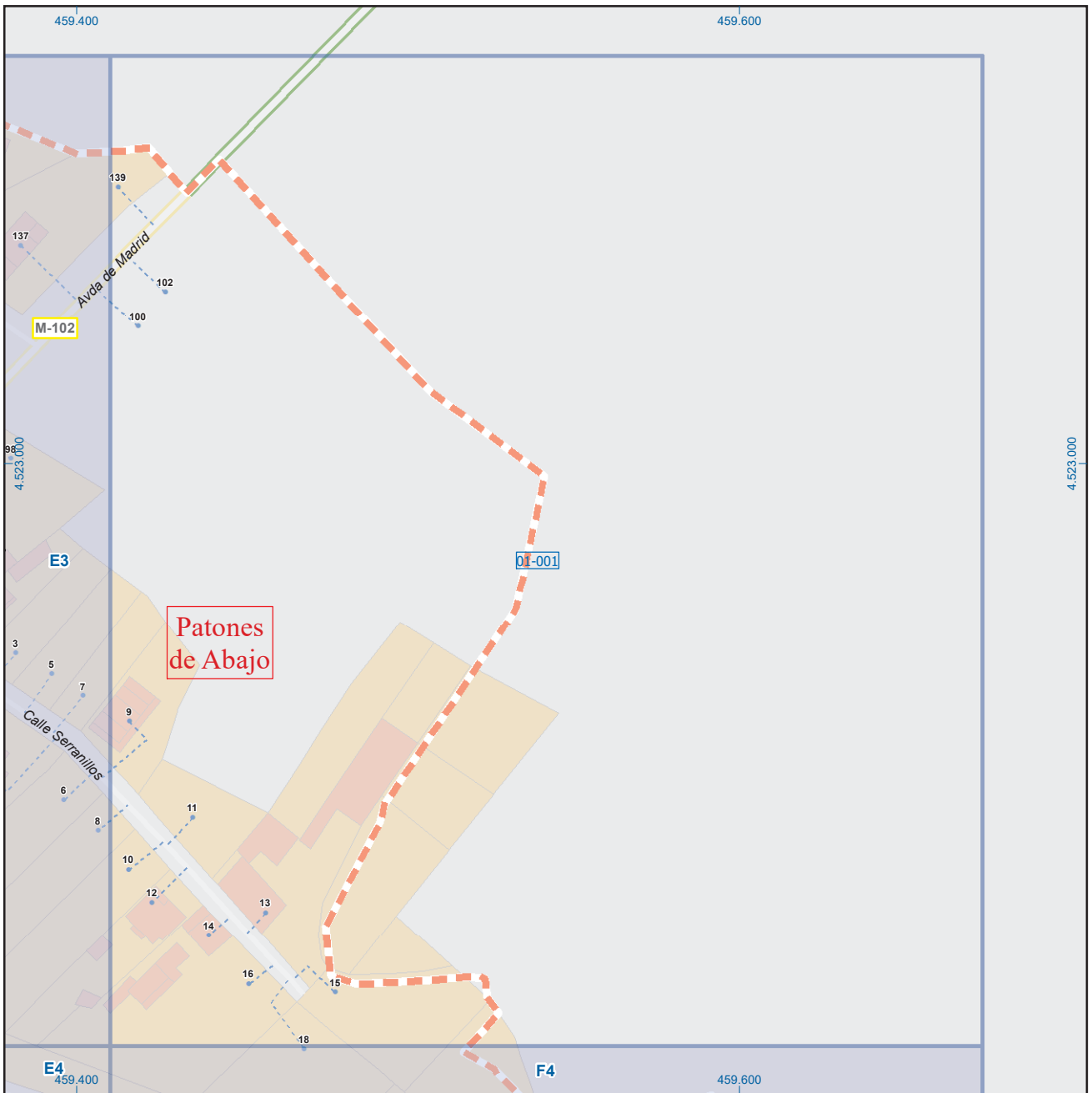

Patones

Legenda

		perímetro y nombre de núcleo de población
		límite municipal; sección censal
		autopistas y autovías; carreteras principales
		carreteras secundarias; otras carreteras
		sanidad; ayuntamiento; estación cercanías
		línea de ferrocarril; línea de metro ligero
		boca de metro; estación metro ligero
		paseillos; número de portal
		calles; parroquias

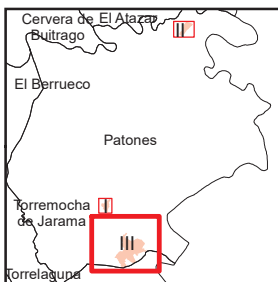
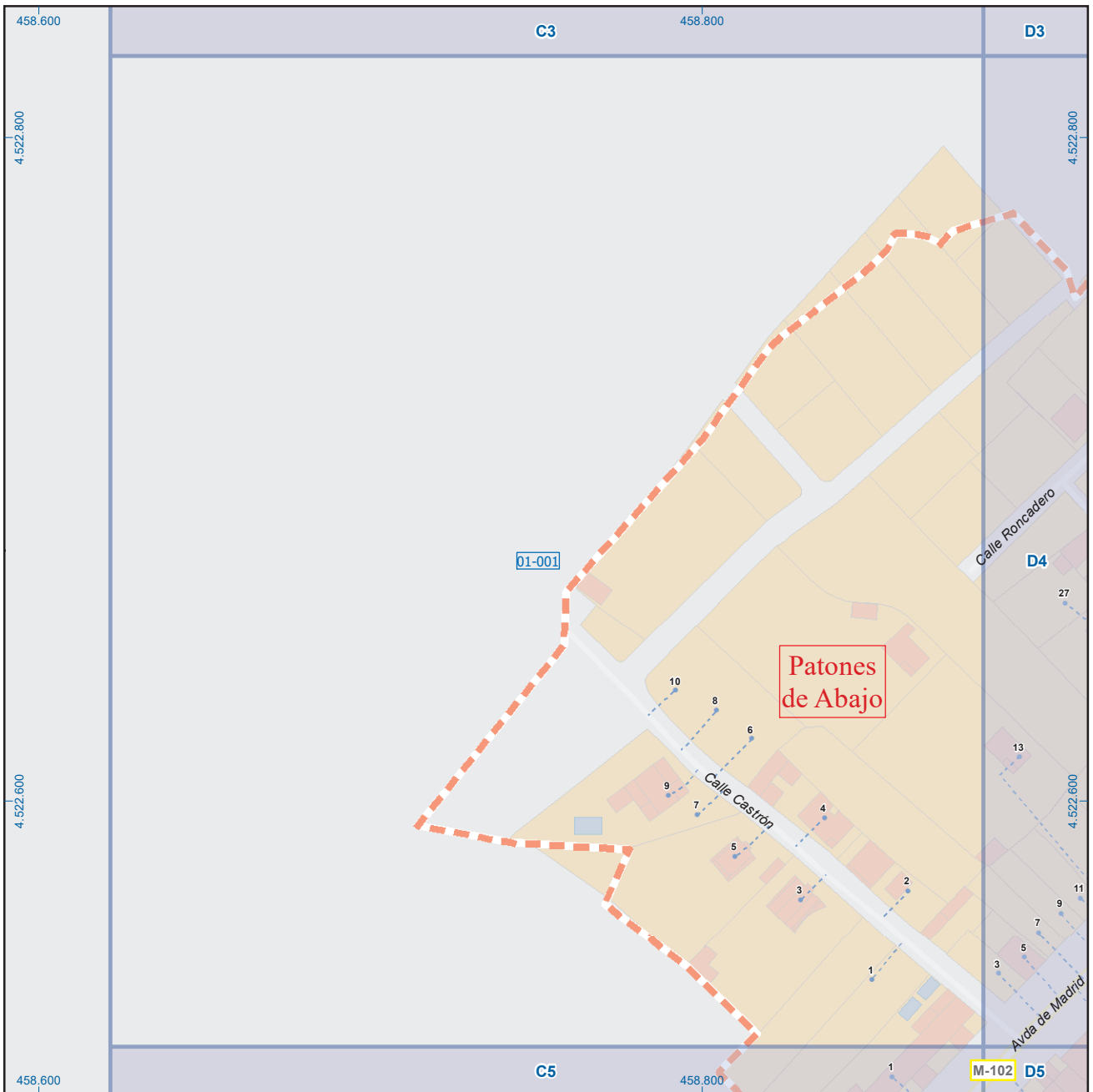

A1	B1	C1	D1	E1	F1	G1
A2	B2	C2	D2	E2	F2	G2
A3	B3	C3	D3	E3	F3	G3
A4	B4	C4	D4	E4	F4	G4
A5	B5	C5	D5	E5	F5	G5

Patones

Leyenda

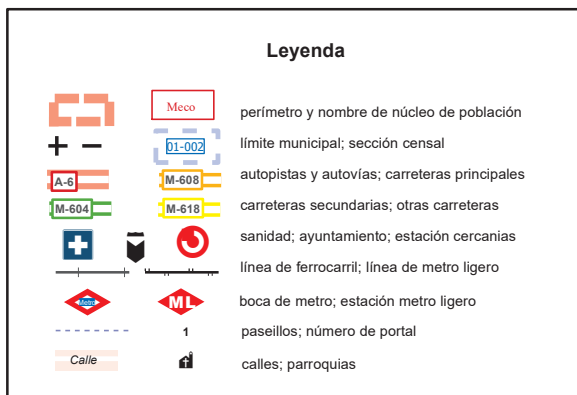

Dirección General de Economía
CONSEJERÍA DE ECONOMÍA,
HACIENDA Y EMPLEO



ESCALA GRÁFICA

Mapa III - C4

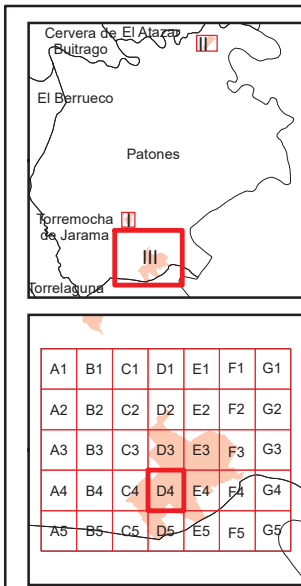
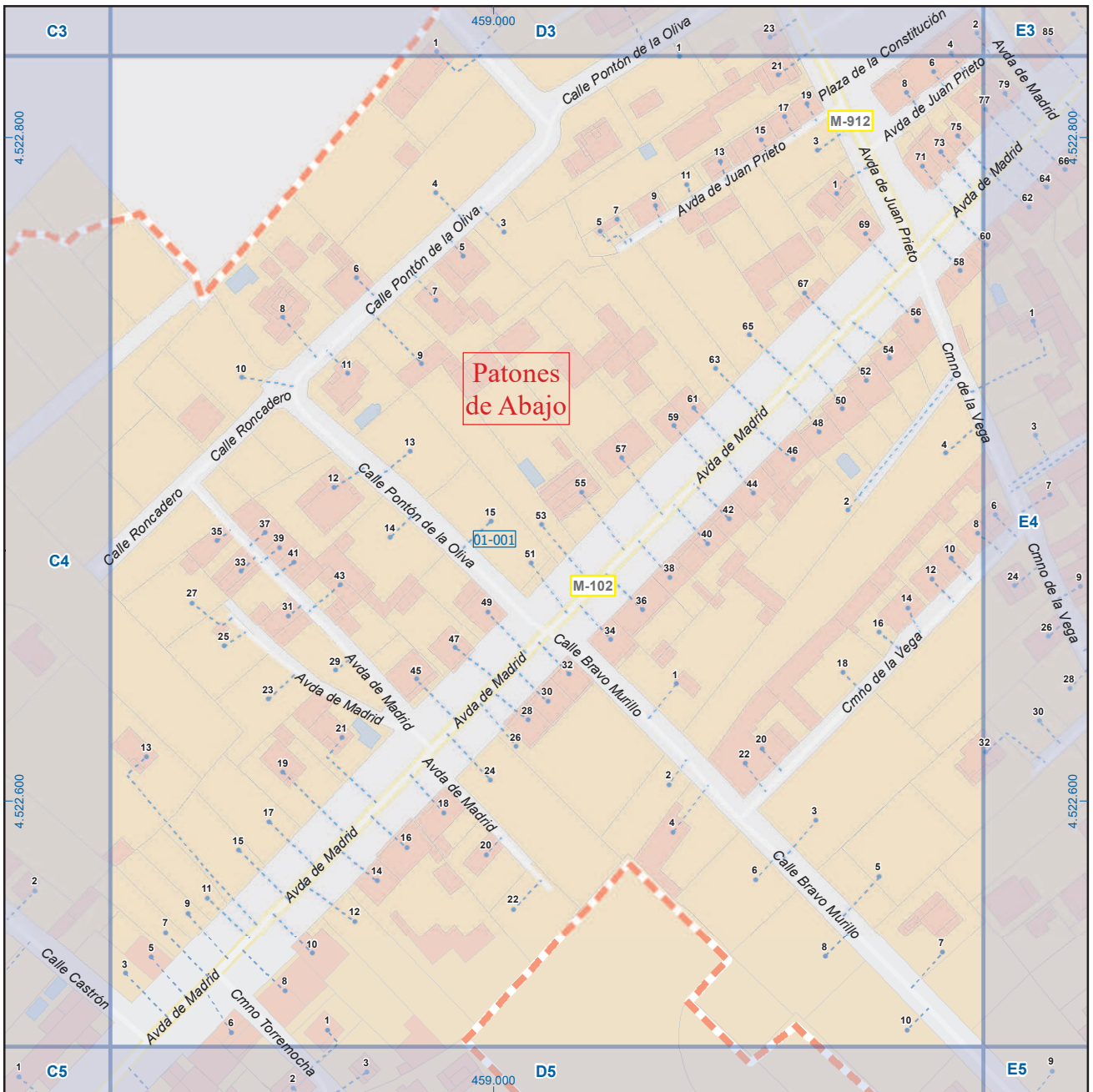

Patones

Leyenda



Dirección General de Economía
CONSEJERÍA DE ECONOMÍA,
HACIENDA Y EMPLEO

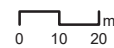

ESCALA GRÁFICA

Mapa III - D4

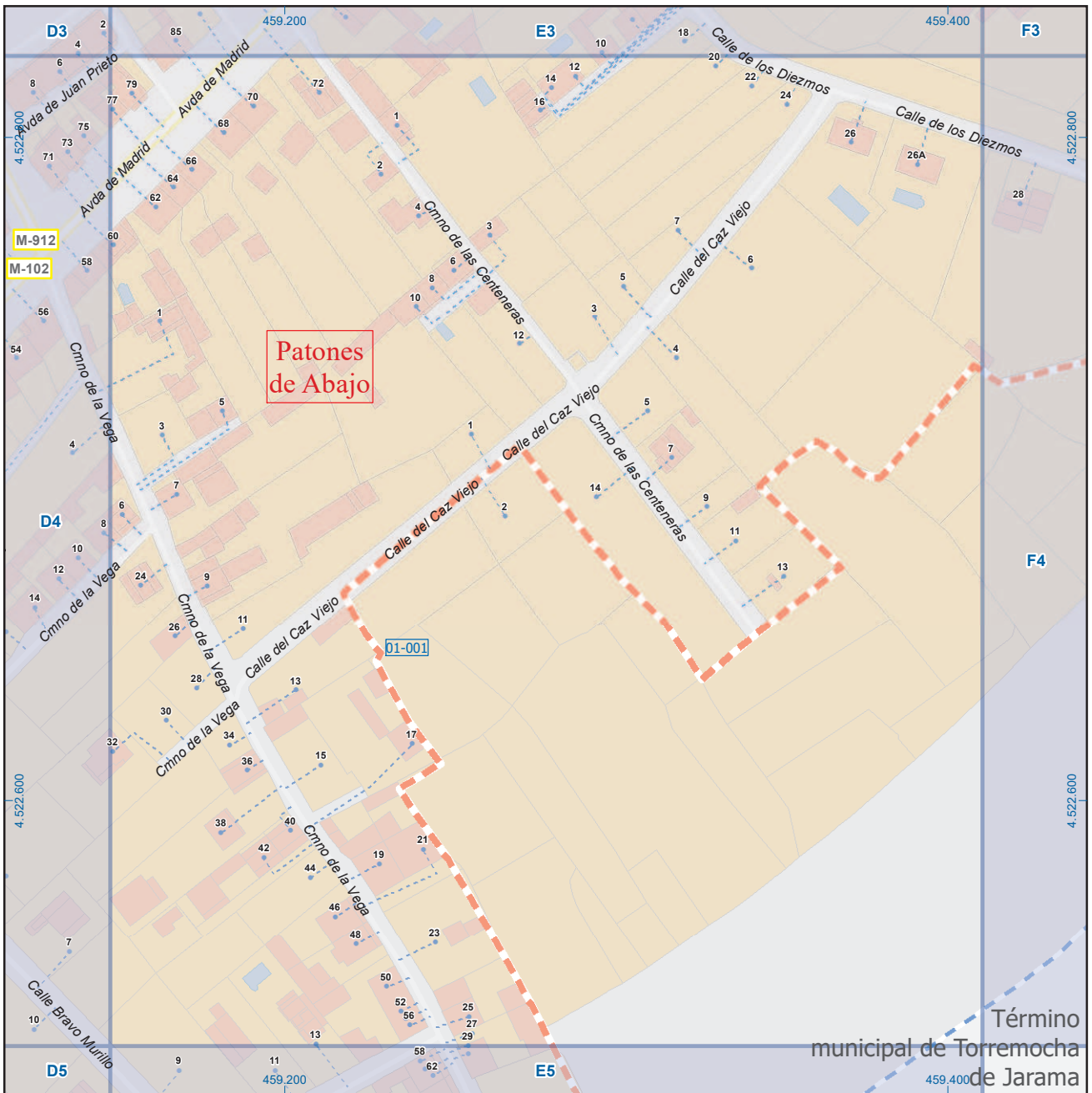

Término municipal de Torremocha de Jarama

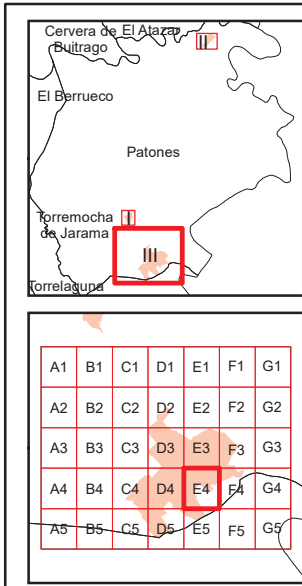

Patones

Leyenda

	Meco	perímetro y nombre de núcleo de población
	01-002	límite municipal; sección censal
	M-608	autopistas y autovías; carreteras principales
	M-604	carreteras secundarias; otras carreteras
		sanidad; ayuntamiento; estación cercanías
		línea de ferrocarril; línea de metro ligero
		boca de metro; estación metro ligero
	1	paseillos; número de portal
	Calle	calles; parroquias



Dirección General de Economía
CONSEJERÍA DE ECONOMÍA,
HACIENDA Y EMPLEO



Mapa III - E4

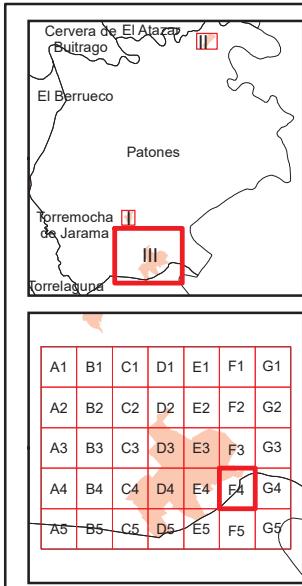
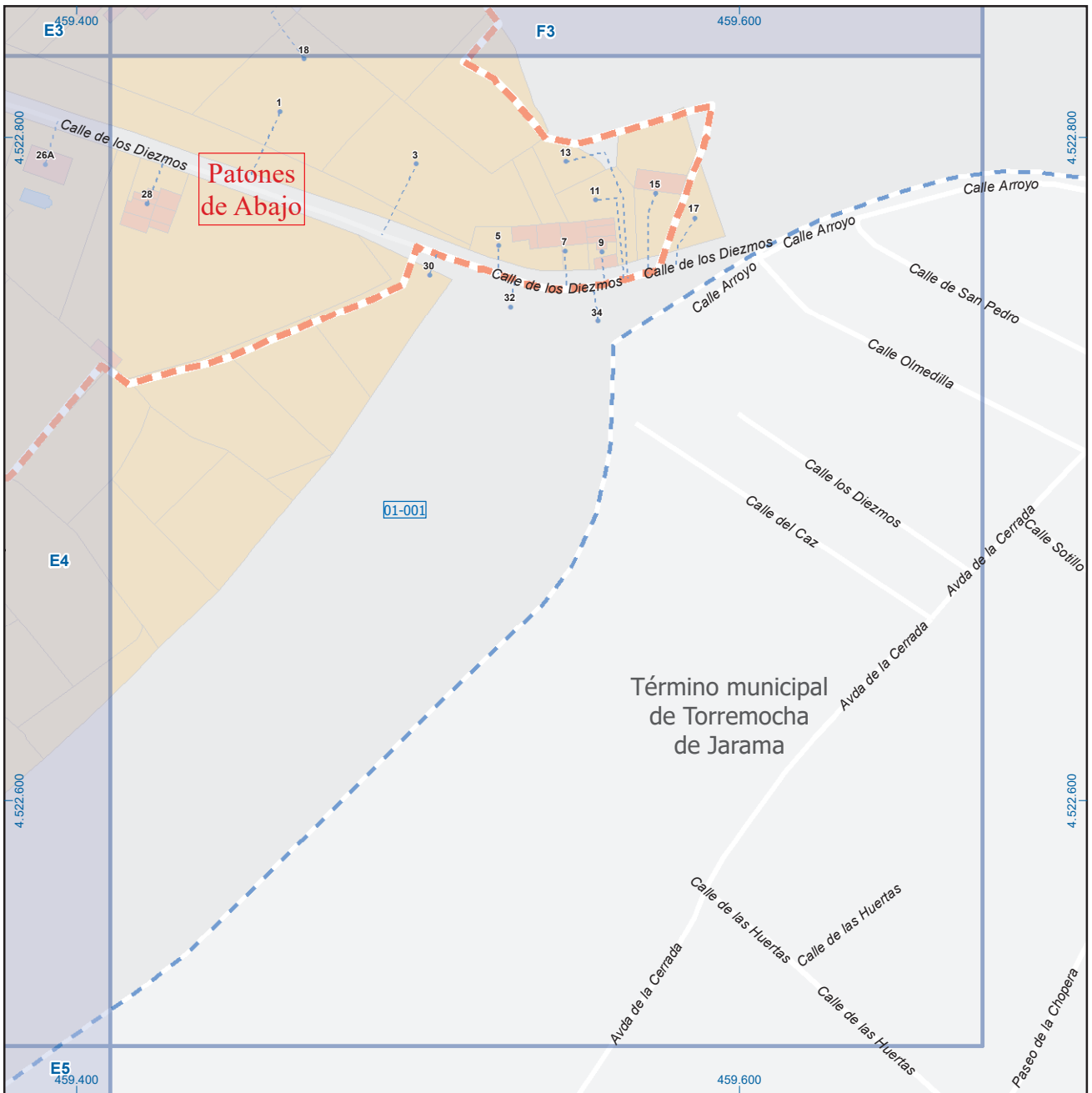

Patones

Leyenda



Dirección General de Economía
CONSEJERÍA DE ECONOMÍA,
HACIENDA Y EMPLEO



Mapa III - F4

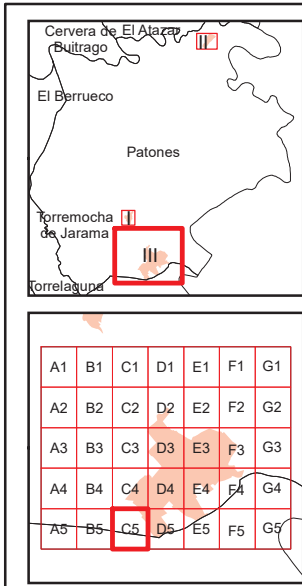
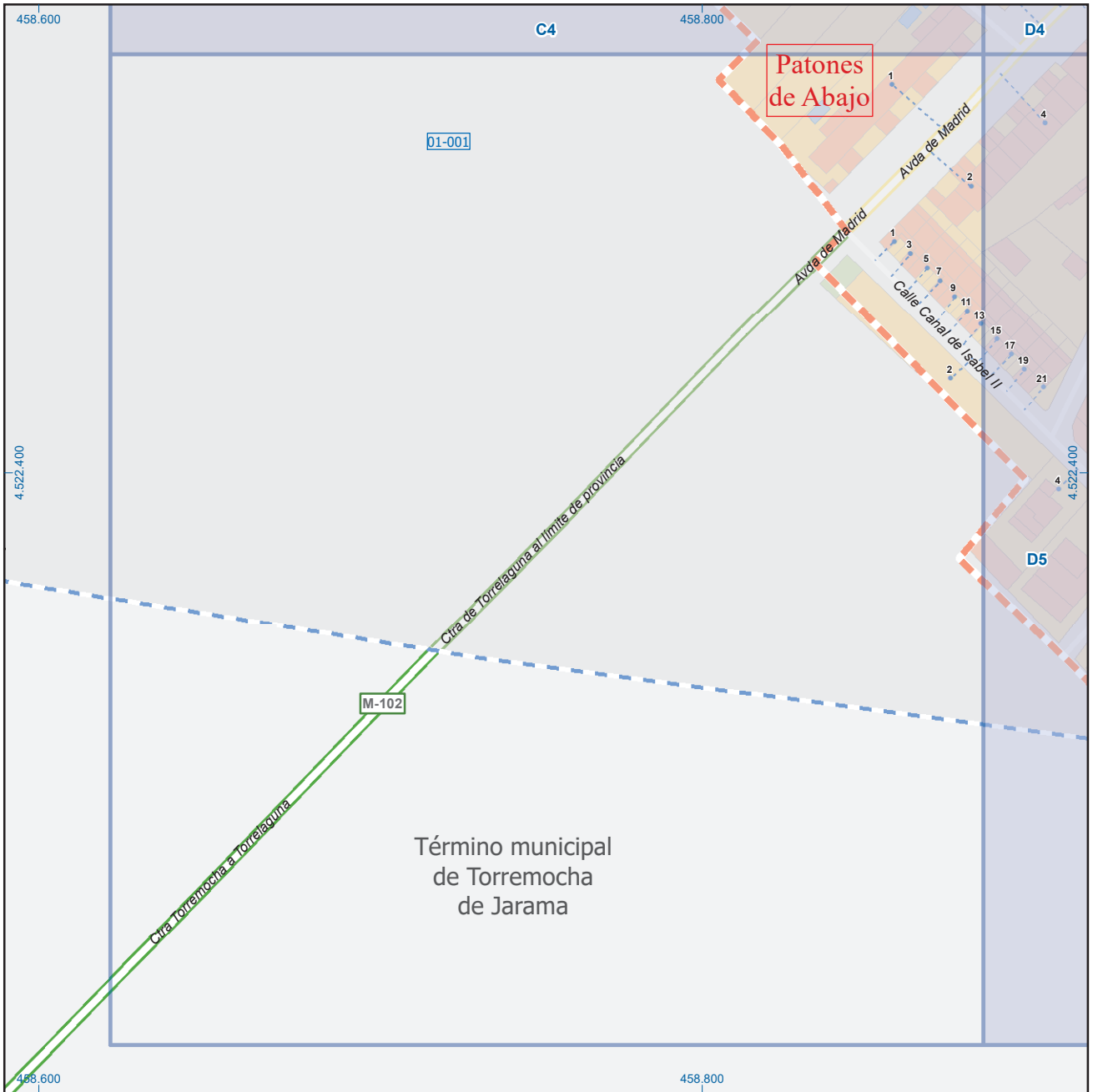

Patones

Leyenda

- Meco: perímetro y nombre de núcleo de población
- D1-001: límite municipal; sección censal
- A-6: autopistas y autovías; carreteras principales
- M-604: carreteras secundarias; otras carreteras
- +: sanidad; ayuntamiento; estación cercanías
- +: línea de ferrocarril; línea de metro ligero
- M: boca de metro; estación metro ligero
- 1: paseillos; número de portal
- Calle: calles; parroquias

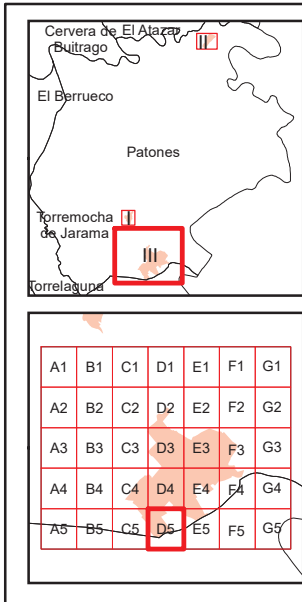
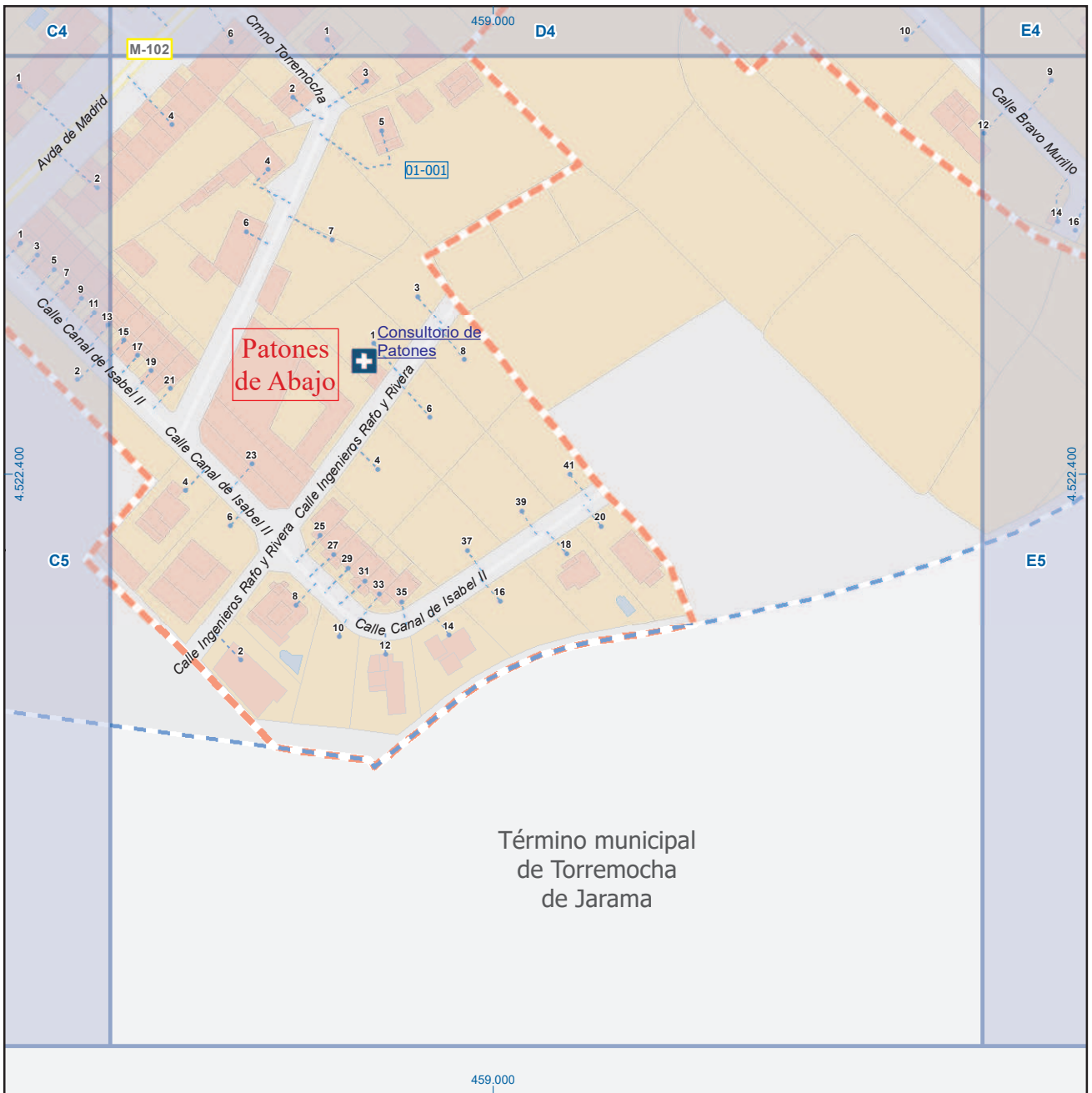

Patones

Leyenda

	Meco	perímetro y nombre de núcleo de población
	01-001	límite municipal; sección censal
	M-608	autopistas y autovías; carreteras principales
	M-618	carreteras secundarias; otras carreteras
		sanidad; ayuntamiento; estación cercanías
		línea de ferrocarril; línea de metro ligero
		boca de metro; estación metro ligero
	1	paseillos; número de portal
	Calle	calles; parroquias

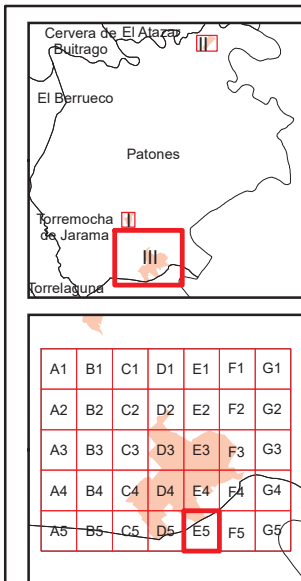
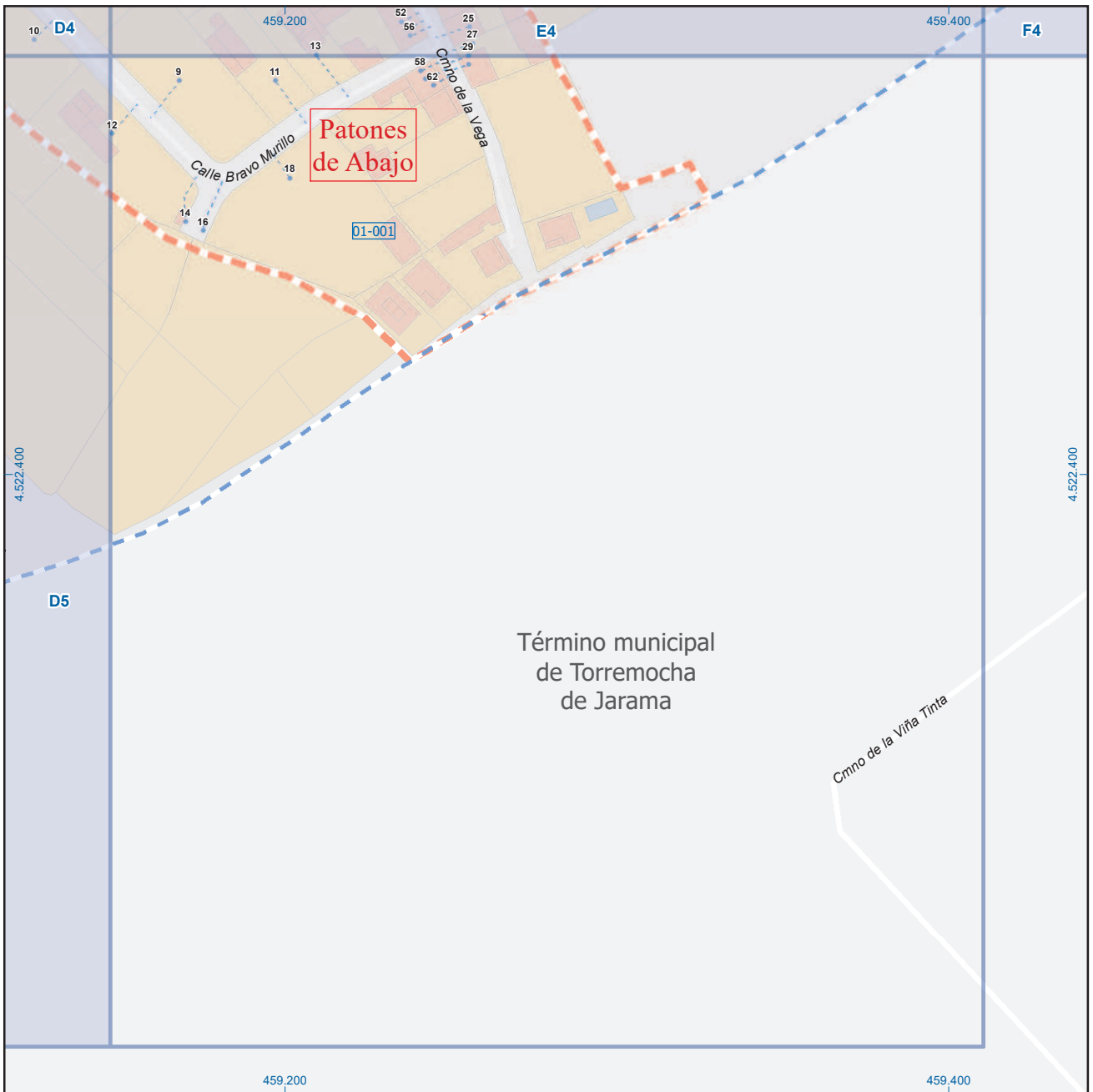

Patones

Leyenda

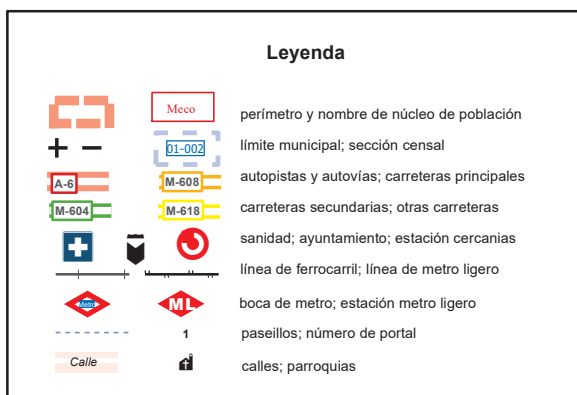

Dirección General de Economía
CONSEJERÍA DE ECONOMÍA,
HACIENDA Y EMPLEO



ESCALA GRÁFICA

Mapa III - E5