Callejero municipal de Escorial, El (1 de 2)

Comunidad de Madrid
Dirección General de Economía
CONSEJERÍA DE ECONOMÍA, HACIENDA Y EMPLEO

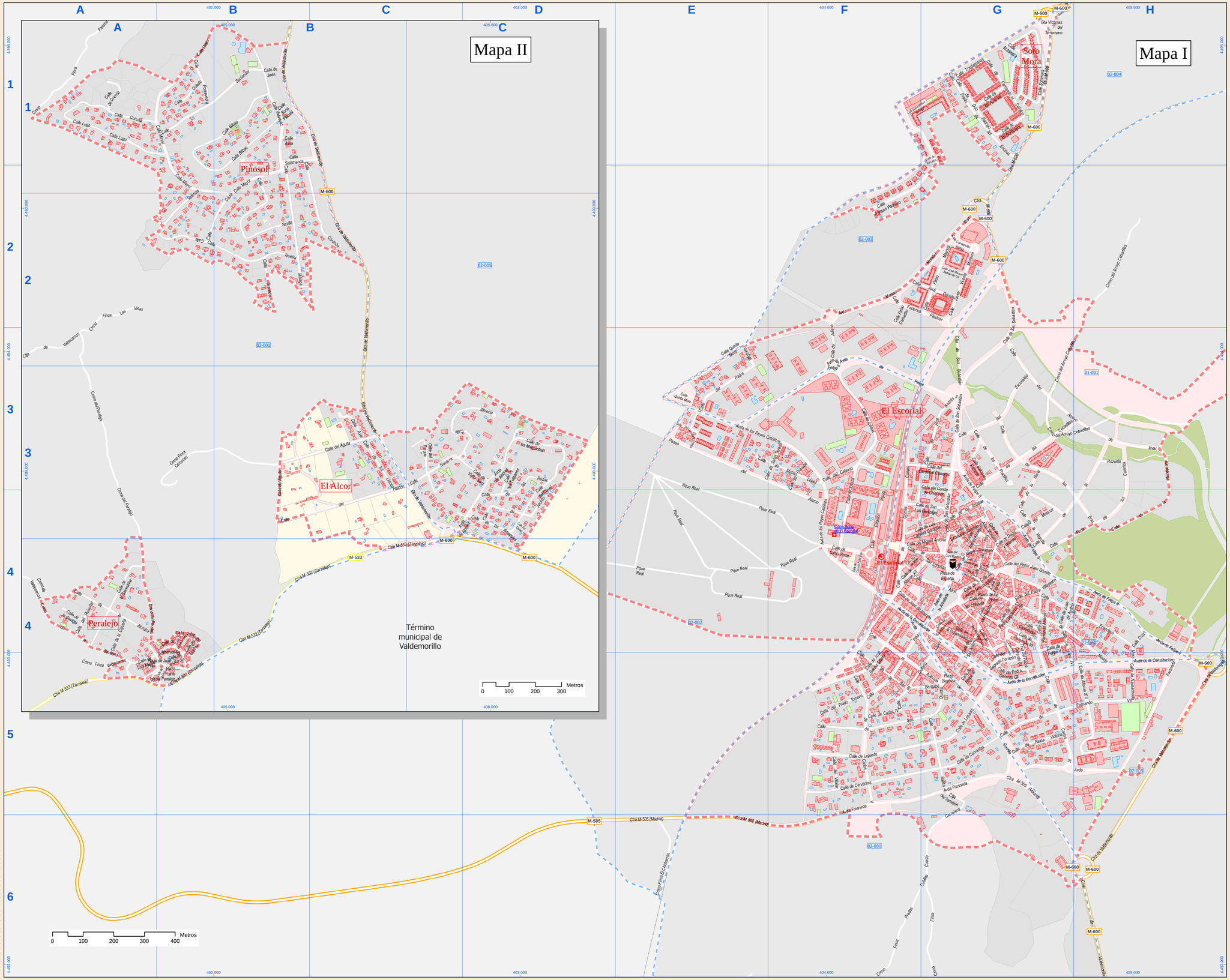

Índice de calles

Acebo, Calle	II A-4
Aguila, Calle	II B-3
Alamo, Paseo	I E-3, F-3, F-4
Alcores, Avda	II C-3
Alóo, Calle	I F-4, G-4
Alfonso XII, Calle	I F-4, G-4
Alfonso XIII, Calle	I H-5
Almeria, Calle	II C-3
Alondra, Calle	II A-4
Amapolas, Calle	II C-3, C-4
Andrés Almaguer, Calle	I G-4
Andrés Almaguer, Trva	I G-4
Arboleda, Avda	I G-4
Arias Montano, Calle	I G-4
Arroyo Cabadillas, Crrno	I G-2, H-2, H-3
Arroyo de lavar, Calle	I G-3, H-3
Artistas, Calle	I G-4
Aulencia, Calle	I F-4, F-5, G-5
Austrias, Calle	I G-1
Avila, Calle	II B-1
Azor, Calle	II B-3
Bailén, Calle	I G-5
Baltasar Porrño, Calle	I G-3
Bilbao, Calle	II A-1, B-1
Bolos, Plaza	I G-4
Borbones, Calle	I G-1
Buenaventura Madrigal, Calle	I F-1, G-1
Cadiz, Calle	II A-2, B-2
Calvario, Calle	I F-3
Cardenal Cisneros, Calle	I F-3, G-3
Carlos III, Calle	I G-5
Carlos IV, Calle	I F-5
Carlos V, Calle	I F-5
Carmen Cabezuelo, Calle	I F-4
Castellana, Calle	I G-4
Castilla, Avda	I F-4, G-4, G-5, H-5
Cebadillas, Calle	I G-3, H-3
Cercado de las Dos Puerts, Calle	I G-4
Cervantes, Calle	I F-5, G-5
Cigueña, Calle	II A-4
Cipriano Herraiz, Calle	I F-4, G-4
Clavel, Calle	I C-3
Concepción Núñez, Calle	I G-2
Conde de Chinchón, Calle	I F-3, F-4, G-3
Constitución, Avda	I F-4, G-4, G-5, H-5
Córdoba, Calle	II B-1, B-2
Coruña, Calle	II A-1
Cruz, Calle	I H-4
Cura Montero, Calle	I G-4
Diego y Velarde, Calle	I G-4
Divino Valles, Calle	I G-4
Don Rodrigo, Calle	I G-1
Dos de Mayo, Calle	I F-4
Enebro, Calle	II A-4
Ertilo, Calle	I G-3, G-4, H-4
Escurialejo, Calle	I G-3
España, Plaza	I G-4
Estación Renfe, calle	I F-4
Federico Fliedner, Calle	I F-2, G-2
Felipe II, Avda	I C-3, F-3, G-3, G-4, H-4, H-5
Felipe III, Calle	I G-5
Felipe IV, Calle	I G-4, G-5
Felipe V, Calle	I G-4
Fernando Alvarez, Calle	I G-4, G-5
Fernando de Castro, Calle	II A-4
Fernando el Católico, Calle	I G-1
Fernando VI, Calle	I G-4
Fernando VII, Calle	I G-5, H-5
Finca Cercones, Crrno	II A-3, B-3
Finca Cuarto Carretero, Crrno	I G-5, G-6
Finca El Chozharrón, Crrno	I E-6
Finca Las Viñas, Crrno	II A-2
Finca Paloma, Crrno	II A-1
Finca Prados cubillos, Crrno	II E-6, F-6, G-6
Finca Valdecarros, Crrno	II A-4
Florida, Calle	I G-4
Fraguas, Calle	I G-4
Francisco Mora, Calle	I G-4, H-4, H-5
Francisco Valiño, Calle	I G-4
Fresneda, Avda	I F-5, F-6, G-5, H-5
Fuente del Agua, Calle	I F-4
Galarza, Calle	II A-4
Gaviota, Calle	II A-4
Golondrina, Calle	II A-4
Gómez Campo, Calle	I F-3, F-4
Granada, Calle	II B-2
Guadarrama, Ctra	I G-1
Halcón, Calle	II B-3, C-3
Hernández Castillo, Calle	II A-4
Hospital, Calle	I G-4
Huelva, Calle	II A-2, B-2
Iglesia Peralejo, Plaza	II A-4
Iglesia, Calle	I G-4
Independencia, Calle	I G-4, G-5
Isidro Rodríguez, Calle	I G-4
Jacinto, Calle	II C-3
Jaén, Calle	II B-1
Javier Vicente Montero, Calle	I G-2
Joaquín Pacheco, Calle	I F-1, F-2, G-1, G-2
José Andrés, Calle	I G-3
José Dónate, Calle	I F-2, G-2
José García Sáenz, Calle	I F-4, F-5
José M. Beltrán de Lis, Calle	I F-2
Juan de Austria, Calle	I G-4, H-4
Juan de Herrera, Calle	I F-4, G-4
Juan Polo, Plaza	II A-4
Juliana, Calle	I F-2, F-3, F-4
Lepanto, Calle	I F-5, G-5
Licenciado Ortega, Calle	I E-3
Lirios, Calle	I G-1
Llanos, Calle	II B-3
Lorenzo Niño, Calle	I G-4
Lugo, Calle	II A-1
Luis Cabrera Córdoba, Calle	I F-4, G-4
Luis Muñoz, Calle	II A-4
M-505 (Madrid), Ctra	I D-6, E-6, F-6, G-5, H-5
M-533 (Zarzalejo), Ctra	II A-4, B-4, C-3, C-4
M-600, Ctra	I G-1, G-2
Madreselva, Calle	II A-4
Madrid, Calle	I G-4, H-4, H-5
Madroños, Calle	II A-4
Málaga, Calle	II B-1, B-2
Manuel Morales Ibán, Avda	I E-3, F-2, F-3, G-2
Margaritas, Calle	II C-3
Matías López, Calle	I E-3, F-3
Mayor, Calle	II A-1, B-1, B-2
Melonar, Calle	I G-4
Miguel Antona, Calle	I F-4, G-4
Nardos, Calle	II A-4
Navaalmaido, Calle	I H-5
Navarra, Calle	II C-3
Noria, Calle	I G-3, G-4
Ntra. Sra. de la Herrert, Calle	I F-4, F-5
Orense, Calle	II A-1
Oviedo, Calle	II A-1
Pablo Camacho, Calle	I F-2
Pablo Mayoral, Calle	I G-2
Padre Gerardo Gil, Calle	I G-5
Padre Gerardo Gil, Trva	I G-4, G-5
Padre Siguenza, Calle	I G-4
Padre Velascoitti, Calle	I G-4
Padre Wiglhilo, Calle	I E-3
Panadería, Calle	I G-4
Parque, Calle	I C-3
Peña de los Cuentos, Calle	I G-4, H-3, H-4
Peña el Remendado, Calle	I G-4, G-5
Peralejo, Crrno	II A-2, A-3, A-4
Peregrinas, Calle	I G-4
Pintor Juan Gómez, Calle	I G-4
Póla, Calle	I F-4, F-5
Pontevedra, Calle	II A-1
Prádillos, Calle	I G-3
Prado de las Encinas, Calle	I G-1
Prado Tornero, Calle	I F-5
Príncipe, Calle	I F-3
Quinta Mora, Calle	I E-3
Quiñero López, Calle	I F-5, G-4, G-5
Real, Pque	I D-4, E-3, E-4, F-4
Reina Victoria, Calle	I G-5
Rey, Calle	I G-4
Reyes Católicos, Avda	I E-3, F-3, F-4
Rondadera, Calle	I H-3, H-4
Rosas, Calle	II C-3
Rozuela, Calle	I G-4, H-3, H-4
Ruiseñor, Calle	II A-4
Sagrado Corazón, Calle	I G-5
Salamanca, Calle	II B-1
San Antonio, Calle	I G-4, G-5
Sant Bernabé, Calle	I F-4, F-5, G-5
San Lorenzo, Calle	I F-4, G-4
San Luis Gonzaga, Calle	I F-4, G-4
San Quintín, Calle	I F-5, G-5
San Sebastián, Calle	I G-2, G-3, G-4
San sebastián, Cllja	I G-3
Santa Rosa, Calle	I F-4
Santa Teresa, Calle	I E-3, F-3
Santander, Calle	II A-1, B-1
Sartorio Sacramento, Calle	I G-4
Sebastián Santoyo, Calle	I G-4
Segovia, Plaza	I G-5
Sevilla, Calle	II B-1, B-2
Sevillana, Crrno	II A-4
Soria Pinosol, Calle	II B-1
Sotomonte, Calle	I G-1
Susaña, Calle	I G-4
Tamajón, Cllja	I G-5
Tejera, Paseo	I G-2
Trasierras, Calle	I G-1
Tulipanes, Calle	II C-3
Valdecarros, Cllja	II A-2
Valdecarros, Crrno	II A-4
Valdemorillo, Ctra	I G-6, H-5, H-6
Valdemorillo, Ctra	II B-1, B-2, B-3, C-3, C-4
Valencia, Calle	II A-1, A-2
Valladolid, Calle	II B-1
Veguilla, Calle	I G-4
Víctimas del Terrorismo, Gta	I G-1
Víctor Navascués, Calle	I G-4
Víctor Sainz, Calle	II C-3
Villasir, Calle	I F-5

Leyenda

Meco	perímetro y nombre de núcleo de población
D1-002	límite municipal; sección censal
A-6 / M-608	autopistas y autovías; carreteras principales
M-604 / M-618	carreteras secundarias; otras carreteras
	hospital; salud, ayuntamiento; boca de metro
	línea de ferrocarril; estación

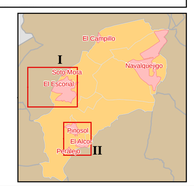

Fecha de cierre de versión: 31 de diciembre de 2024

Callejero municipal de Escorial, El (2 de 2)

Comunidad de Madrid
Dirección General de Economía
CONSEJERÍA DE ECONOMÍA, HACIENDA Y EMPLEO

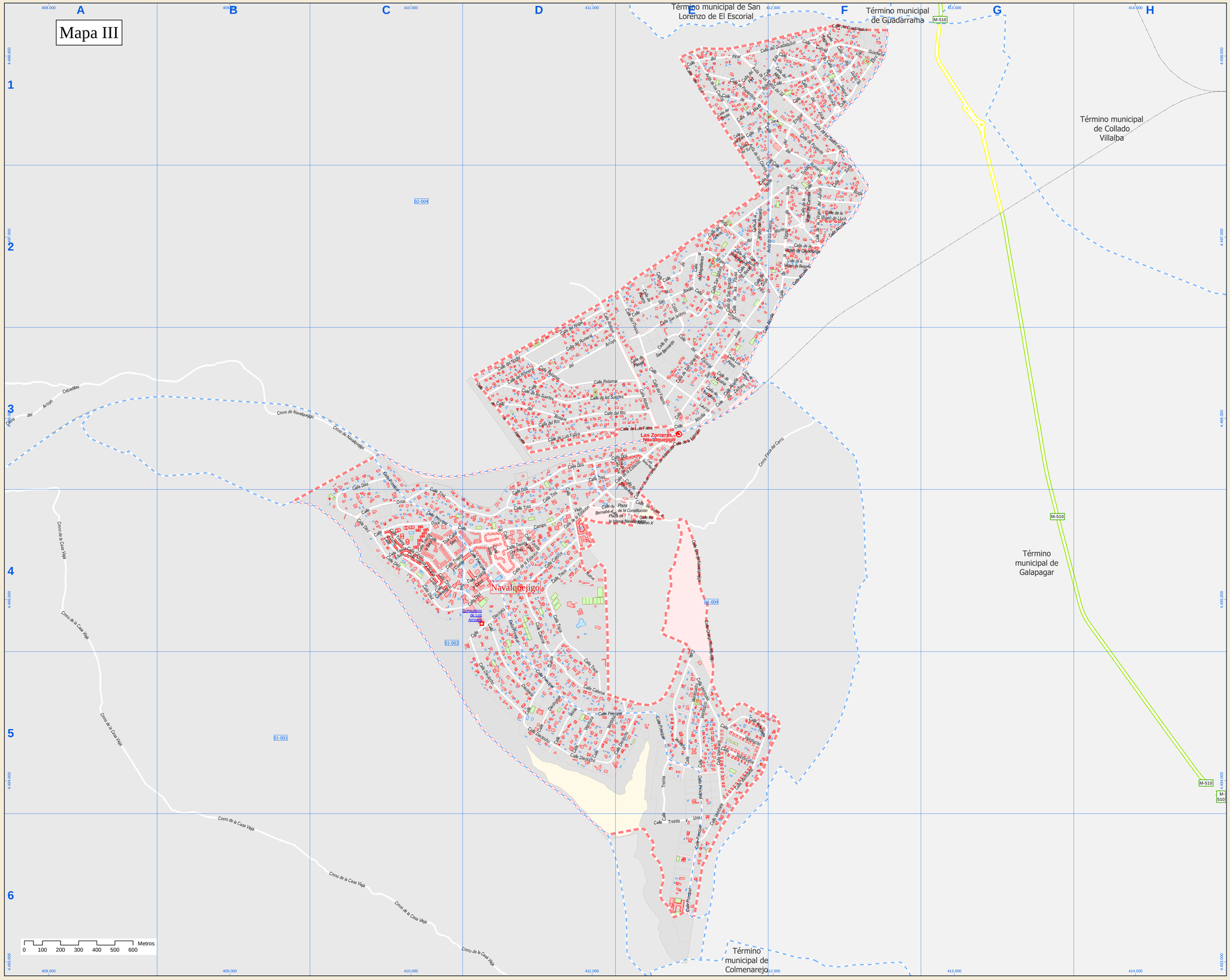
Mapa III
Término municipal de San Lorenzo de El Escorial
Término municipal de Guadarrama
Término municipal de Collado Villalba
Término municipal de Galapagar
Término municipal de Colmenarejo
Navalquejigo
Las Zorreras - Navalquejigo
Consultorio de Las Arroyas
Calle del Arroyo
Cmno de Navalquejigo
Cmno de la Casa Vieja
Calle Principal
Calle Treinta
Calle Una
Calle Dos
Calle Tres
Calle Cuatro
Calle Cinco
Calle Seis
Calle Siete
Calle Ocho
Calle Nueve
Calle Diez
Calle Doce
Calle Trece
Calle Catorce
Calle Quince
Calle Dieciseis
Calle Diecisiete
Calle Dieciocho
Calle Diecinueve
Calle Veinte
Calle Veintiuno
Calle Veintidos
Calle Veintitres
Calle Veinticuatro
Calle Veinticinco
Calle Veintiseis
Calle Veintisiete
Calle Veintiocho
Calle Veintinueve
Calle Treinta y Una
Calle Treinta y Dos
Calle Treinta y Tres
Calle Treinta y Cuatro
Calle Treinta y Cinco
Calle Treinta y Seis
Calle Treinta y Siete
Calle Treinta y Ocho
Calle Treinta y Nueve
Calle Cuarenta
Calle Cuarenta y Una
Calle Cuarenta y Dos
Calle Cuarenta y Tres
Calle Cuarenta y Cuatro
Calle Cuarenta y Cinco
Calle Cuarenta y Seis
Calle Cuarenta y Siete
Calle Cuarenta y Ocho
Calle Cuarenta y Nueve
Calle Cincuenta
Calle Cincuenta y Una
Calle Cincuenta y Dos
Calle Cincuenta y Tres
Calle Cincuenta y Cuatro
Calle Cincuenta y Cinco
Calle Cincuenta y Seis
Calle Cincuenta y Siete
Calle Cincuenta y Ocho
Calle Cincuenta y Nueve
Calle Sesenta
Calle Sesenta y Una
Calle Sesenta y Dos
Calle Sesenta y Tres
Calle Sesenta y Cuatro
Calle Sesenta y Cinco
Calle Sesenta y Seis
Calle Sesenta y Siete
Calle Sesenta y Ocho
Calle Sesenta y Nueve
Calle Setenta
Calle Setenta y Una
Calle Setenta y Dos
Calle Setenta y Tres
Calle Setenta y Cuatro
Calle Setenta y Cinco
Calle Setenta y Seis
Calle Setenta y Siete
Calle Setenta y Ocho
Calle Setenta y Nueve
Calle Ochenta
Calle Ochenta y Una
Calle Ochenta y Dos
Calle Ochenta y Tres
Calle Ochenta y Cuatro
Calle Ochenta y Cinco
Calle Ochenta y Seis
Calle Ochenta y Siete
Calle Ochenta y Ocho
Calle Ochenta y Nueve
Calle Noventa
Calle Noventa y Una
Calle Noventa y Dos
Calle Noventa y Tres
Calle Noventa y Cuatro
Calle Noventa y Cinco
Calle Noventa y Seis
Calle Noventa y Siete
Calle Noventa y Ocho
Calle Noventa y Nueve
Calle Cien
Calle Ciento Uno
Calle Ciento Dos
Calle Ciento Tres
Calle Ciento Cuatro
Calle Ciento Cinco
Calle Ciento Seis
Calle Ciento Siete
Calle Ciento Ocho
Calle Ciento Nueve
Calle Ciento Diez
Calle Ciento Once
Calle Ciento Doce
Calle Ciento Trece
Calle Ciento Catorce
Calle Ciento Quince
Calle Ciento Dieciseis
Calle Ciento Diecisiete
Calle Ciento Dieciocho
Calle Ciento Diecinueve
Calle Ciento Veinte
Calle Ciento Veintiuno
Calle Ciento Veintidos
Calle Ciento Veintitres
Calle Ciento Veinticuatro
Calle Ciento Veinticinco
Calle Ciento Veintiseis
Calle Ciento Veintisiete
Calle Ciento Veintiocho
Calle Ciento Veintinueve
Calle Ciento Treinta
Calle Ciento Treinta y Una
Calle Ciento Treinta y Dos
Calle Ciento Treinta y Tres
Calle Ciento Treinta y Cuatro
Calle Ciento Treinta y Cinco
Calle Ciento Treinta y Seis
Calle Ciento Treinta y Siete
Calle Ciento Treinta y Ocho
Calle Ciento Treinta y Nueve
Calle Ciento Cuarenta
Calle Ciento Cuarenta y Una
Calle Ciento Cuarenta y Dos
Calle Ciento Cuarenta y Tres
Calle Ciento Cuarenta y Cuatro
Calle Ciento Cuarenta y Cinco
Calle Ciento Cuarenta y Seis
Calle Ciento Cuarenta y Siete
Calle Ciento Cuarenta y Ocho
Calle Ciento Cuarenta y Nueve
Calle Ciento Cincuenta
Calle Ciento Cincuenta y Una
Calle Ciento Cincuenta y Dos
Calle Ciento Cincuenta y Tres
Calle Ciento Cincuenta y Cuatro
Calle Ciento Cincuenta y Cinco
Calle Ciento Cincuenta y Seis
Calle Ciento Cincuenta y Siete
Calle Ciento Cincuenta y Ocho
Calle Ciento Cincuenta y Nueve
Calle Ciento Sesenta
Calle Ciento Sesenta y Una
Calle Ciento Sesenta y Dos
Calle Ciento Sesenta y Tres
Calle Ciento Sesenta y Cuatro
Calle Ciento Sesenta y Cinco
Calle Ciento Sesenta y Seis
Calle Ciento Sesenta y Siete
Calle Ciento Sesenta y Ocho
Calle Ciento Sesenta y Nueve
Calle Ciento Setenta
Calle Ciento Setenta y Una
Calle Ciento Setenta y Dos
Calle Ciento Setenta y Tres
Calle Ciento Setenta y Cuatro
Calle Ciento Setenta y Cinco
Calle Ciento Setenta y Seis
Calle Ciento Setenta y Siete
Calle Ciento Setenta y Ocho
Calle Ciento Setenta y Nueve
Calle Ciento Ochenta
Calle Ciento Ochenta y Una
Calle Ciento Ochenta y Dos
Calle Ciento Ochenta y Tres
Calle Ciento Ochenta y Cuatro
Calle Ciento Ochenta y Cinco
Calle Ciento Ochenta y Seis
Calle Ciento Ochenta y Siete
Calle Ciento Ochenta y Ocho
Calle Ciento Ochenta y Nueve
Calle Ciento Noventa
Calle Ciento Noventa y Una
Calle Ciento Noventa y Dos
Calle Ciento Noventa y Tres
Calle Ciento Noventa y Cuatro
Calle Ciento Noventa y Cinco
Calle Ciento Noventa y Seis
Calle Ciento Noventa y Siete
Calle Ciento Noventa y Ocho
Calle Ciento Noventa y Nueve
Calle Doscientos
Calle Doscientos Uno
Calle Doscientos Dos
Calle Doscientos Tres
Calle Doscientos Cuatro
Calle Doscientos Cinco
Calle Doscientos Seis
Calle Doscientos Siete
Calle Doscientos Ocho
Calle Doscientos Nueve
Calle Doscientos Diez
Calle Doscientos Once
Calle Doscientos Doce
Calle Doscientos Trece
Calle Doscientos Catorce
Calle Doscientos Quince
Calle Doscientos Dieciseis
Calle Doscientos Diecisiete
Calle Doscientos Dieciocho
Calle Doscientos Diecinueve
Calle Doscientos Veinte
Calle Doscientos Veintiuno
Calle Doscientos Veintidos
Calle Doscientos Veintitres
Calle Doscientos Veinticuatro
Calle Doscientos Veinticinco
Calle Doscientos Veintiseis
Calle Doscientos Veintisiete
Calle Doscientos Veintiocho
Calle Doscientos Veintinueve
Calle Doscientos Treinta
Calle Doscientos Treinta y Una
Calle Doscientos Treinta y Dos
Calle Doscientos Treinta y Tres
Calle Doscientos Treinta y Cuatro
Calle Doscientos Treinta y Cinco
Calle Doscientos Treinta y Seis
Calle Doscientos Treinta y Siete
Calle Doscientos Treinta y Ocho
Calle Doscientos Treinta y Nueve
Calle Doscientos Cuarenta
Calle Doscientos Cuarenta y Una
Calle Doscientos Cuarenta y Dos
Calle Doscientos Cuarenta y Tres
Calle Doscientos Cuarenta y Cuatro
Calle Doscientos Cuarenta y Cinco
Calle Doscientos Cuarenta y Seis
Calle Doscientos Cuarenta y Siete
Calle Doscientos Cuarenta y Ocho
Calle Doscientos Cuarenta y Nueve
Calle Doscientos Cincuenta
Calle Doscientos Cincuenta y Una
Calle Doscientos Cincuenta y Dos
Calle Doscientos Cincuenta y Tres
Calle Doscientos Cincuenta y Cuatro
Calle Doscientos Cincuenta y Cinco
Calle Doscientos Cincuenta y Seis
Calle Doscientos Cincuenta y Siete
Calle Doscientos Cincuenta y Ocho
Calle Doscientos Cincuenta y Nueve
Calle Doscientos Sesenta
Calle Doscientos Sesenta y Una
Calle Doscientos Sesenta y Dos
Calle Doscientos Sesenta y Tres
Calle Doscientos Sesenta y Cuatro
Calle Doscientos Sesenta y Cinco
Calle Doscientos Sesenta y Seis
Calle Doscientos Sesenta y Siete
Calle Doscientos Sesenta y Ocho
Calle Doscientos Sesenta y Nueve
Calle Doscientos Setenta
Calle Doscientos Setenta y Una
Calle Doscientos Setenta y Dos
Calle Doscientos Setenta y Tres
Calle Doscientos Setenta y Cuatro
Calle Doscientos Setenta y Cinco
Calle Doscientos Setenta y Seis
Calle Doscientos Setenta y Siete
Calle Doscientos Setenta y Ocho
Calle Doscientos Setenta y Nueve
Calle Doscientos Ochenta
Calle Doscientos Ochenta y Una
Calle Doscientos Ochenta y Dos
Calle Doscientos Ochenta y Tres
Calle Doscientos Ochenta y Cuatro
Calle Doscientos Ochenta y Cinco
Calle Doscientos Ochenta y Seis
Calle Doscientos Ochenta y Siete
Calle Doscientos Ochenta y Ocho
Calle Doscientos Ochenta y Nueve
Calle Doscientos Noventa
Calle Doscientos Noventa y Una
Calle Doscientos Noventa y Dos
Calle Doscientos Noventa y Tres
Calle Doscientos Noventa y Cuatro
Calle Doscientos Noventa y Cinco
Calle Doscientos Noventa y Seis
Calle Doscientos Noventa y Siete
Calle Doscientos Noventa y Ocho
Calle Doscientos Noventa y Nueve
Calle Trescientos
Calle Trescientos Uno
Calle Trescientos Dos
Calle Trescientos Tres
Calle Trescientos Cuatro
Calle Trescientos Cinco
Calle Trescientos Seis
Calle Trescientos Siete
Calle Trescientos Ocho
Calle Trescientos Nueve
Calle Trescientos Diez
Calle Trescientos Once
Calle Trescientos Doce
Calle Trescientos Trece
Calle Trescientos Catorce
Calle Trescientos Quince
Calle Trescientos Dieciseis
Calle Trescientos Diecisiete
Calle Trescientos Dieciocho
Calle Trescientos Diecinueve
Calle Trescientos Veinte
Calle Trescientos Veintiuno
Calle Trescientos Veintidos
Calle Trescientos Veintitres
Calle Trescientos Veinticuatro
Calle Trescientos Veinticinco
Calle Trescientos Veintiseis
Calle Trescientos Veintisiete
Calle Trescientos Veintiocho
Calle Trescientos Veintinueve
Calle Trescientos Treinta
Calle Trescientos Treinta y Una
Calle Trescientos Treinta y Dos
Calle Trescientos Treinta y Tres
Calle Trescientos Treinta y Cuatro
Calle Trescientos Treinta y Cinco
Calle Trescientos Treinta y Seis
Calle Trescientos Treinta y Siete
Calle Trescientos Treinta y Ocho
Calle Trescientos Treinta y Nueve
Calle Trescientos Cuarenta
Calle Trescientos Cuarenta y Una
Calle Trescientos Cuarenta y Dos
Calle Trescientos Cuarenta y Tres
Calle Trescientos Cuarenta y Cuatro
Calle Trescientos Cuarenta y Cinco
Calle Trescientos Cuarenta y Seis
Calle Trescientos Cuarenta y Siete
Calle Trescientos Cuarenta y Ocho
Calle Trescientos Cuarenta y Nueve
Calle Trescientos Cincuenta
Calle Trescientos Cincuenta y Una
Calle Trescientos Cincuenta y Dos
Calle Trescientos Cincuenta y Tres
Calle Trescientos Cincuenta y Cuatro
Calle Trescientos Cincuenta y Cinco
Calle Trescientos Cincuenta y Seis
Calle Trescientos Cincuenta y Siete
Calle Trescientos Cincuenta y Ocho
Calle Trescientos Cincuenta y Nueve
Calle Trescientos Sesenta
Calle Trescientos Sesenta y Una
Calle Trescientos Sesenta y Dos
Calle Trescientos Sesenta y Tres
Calle Trescientos Sesenta y Cuatro
Calle Trescientos Sesenta y Cinco
Calle Trescientos Sesenta y Seis
Calle Trescientos Sesenta y Siete
Calle Trescientos Sesenta y Ocho
Calle Trescientos Sesenta y Nueve
Calle Trescientos Setenta
Calle Trescientos Setenta y Una
Calle Trescientos Setenta y Dos
Calle Trescientos Setenta y Tres
Calle Trescientos Setenta y Cuatro
Calle Trescientos Setenta y Cinco
Calle Trescientos Setenta y Seis
Calle Trescientos Setenta y Siete
Calle Trescientos Setenta y Ocho
Calle Trescientos Setenta y Nueve
Calle Trescientos Ochenta
Calle Trescientos Ochenta y Una
Calle Trescientos Ochenta y Dos
Calle Trescientos Ochenta y Tres
Calle Trescientos Ochenta y Cuatro
Calle Trescientos Ochenta y Cinco
Calle Trescientos Ochenta y Seis
Calle Trescientos Ochenta y Siete
Calle Trescientos Ochenta y Ocho
Calle Trescientos Ochenta y Nueve
Calle Trescientos Noventa
Calle Trescientos Noventa y Una
Calle Trescientos Noventa y Dos
Calle Trescientos Noventa y Tres
Calle Trescientos Noventa y Cuatro
Calle Trescientos Noventa y Cinco
Calle Trescientos Noventa y Seis
Calle Trescientos Noventa y Siete
Calle Trescientos Noventa y Ocho
Calle Trescientos Noventa y Nueve
Calle Cuatrocientos
Calle Cuatrocientos Uno
Calle Cuatrocientos Dos
Calle Cuatrocientos Tres
Calle Cuatrocientos Cuatro
Calle Cuatrocientos Cinco
Calle Cuatrocientos Seis
Calle Cuatrocientos Siete
Calle Cuatrocientos Ocho
Calle Cuatrocientos Nueve
Calle Cuatrocientos Diez
Calle Cuatrocientos Once
Calle Cuatrocientos Doce
Calle Cuatrocientos Trece
Calle Cuatrocientos Catorce
Calle Cuatrocientos Quince
Calle Cuatrocientos Dieciseis
Calle Cuatrocientos Diecisiete
Calle Cuatrocientos Dieciocho
Calle Cuatrocientos Diecinueve
Calle Cuatrocientos Veinte
Calle Cuatrocientos Veintiuno
Calle Cuatrocientos Veintidos
Calle Cuatrocientos Veintitres
Calle Cuatrocientos Veinticuatro
Calle Cuatrocientos Veinticinco
Calle Cuatrocientos Veintiseis
Calle Cuatrocientos Veintisiete
Calle Cuatrocientos Veintiocho
Calle Cuatrocientos Veintinueve
Calle Cuatrocientos Treinta
Calle Cuatrocientos Treinta y Una
Calle Cuatrocientos Treinta y Dos
Calle Cuatrocientos Treinta y Tres
Calle Cuatrocientos Treinta y Cuatro
Calle Cuatrocientos Treinta y Cinco
Calle Cuatrocientos Treinta y Seis
Calle Cuatrocientos Treinta y Siete
Calle Cuatrocientos Treinta y Ocho
Calle Cuatrocientos Treinta y Nueve
Calle Cuatrocientos Cuarenta
Calle Cuatrocientos Cuarenta y Una
Calle Cuatrocientos Cuarenta y Dos
Calle Cuatrocientos Cuarenta y Tres
Calle Cuatrocientos Cuarenta y Cuatro
Calle Cuatrocientos Cuarenta y Cinco
Calle Cuatrocientos Cuarenta y Seis
Calle Cuatrocientos Cuarenta y Siete
Calle Cuatrocientos Cuarenta y Ocho
Calle Cuatrocientos Cuarenta y Nueve
Calle Cuatrocientos Cincuenta
Calle Cuatrocientos Cincuenta y Una
Calle Cuatrocientos Cincuenta y Dos
Calle Cuatrocientos Cincuenta y Tres
Calle Cuatrocientos Cincuenta y Cuatro
Calle Cuatrocientos Cincuenta y Cinco
Calle Cuatrocientos Cincuenta y Seis
Calle Cuatrocientos Cincuenta y Siete
Calle Cuatrocientos Cincuenta y Ocho
Calle Cuatrocientos Cincuenta y Nueve
Calle Cuatrocientos Sesenta
Calle Cuatrocientos Sesenta y Una
Calle Cuatrocientos Sesenta y Dos
Calle Cuatrocientos Sesenta y Tres
Calle Cuatrocientos Sesenta y Cuatro
Calle Cuatrocientos Sesenta y Cinco
Calle Cuatrocientos Sesenta y Seis
Calle Cuatrocientos Sesenta y Siete
Calle Cuatrocientos Sesenta y Ocho
Calle Cuatrocientos Sesenta y Nueve
Calle Cuatrocientos Setenta
Calle Cuatrocientos Setenta y Una
Calle Cuatrocientos Setenta y Dos
Calle Cuatrocientos Setenta y Tres
Calle Cuatrocientos Setenta y Cuatro
Calle Cuatrocientos Setenta y Cinco
Calle Cuatrocientos Setenta y Seis
Calle Cuatrocientos Setenta y Siete
Calle Cuatrocientos Setenta y Ocho
Calle Cuatrocientos Setenta y Nueve
Calle Cuatrocientos Ochenta
Calle Cuatrocientos Ochenta y Una
Calle Cuatrocientos Ochenta y Dos
Calle Cuatrocientos Ochenta y Tres
Calle Cuatrocientos Ochenta y Cuatro
Calle Cuatrocientos Ochenta y Cinco
Calle Cuatrocientos Ochenta y Seis
Calle Cuatrocientos Ochenta y Siete
Calle Cuatrocientos Ochenta y Ocho
Calle Cuatrocientos Ochenta y Nueve
Calle Cuatrocientos Noventa
Calle Cuatrocientos Noventa y Una
Calle Cuatrocientos Noventa y Dos
Calle Cuatrocientos Noventa y Tres
Calle Cuatrocientos Noventa y Cuatro
Calle Cuatrocientos Noventa y Cinco
Calle Cuatrocientos Noventa y Seis
Calle Cuatrocientos Noventa y Siete
Calle Cuatrocientos Noventa y Ocho
Calle Cuatrocientos Noventa y Nueve
Calle Quinientos
Calle Quinientos Uno
Calle Quinientos Dos
Calle Quinientos Tres
Calle Quinientos Cuatro
Calle Quinientos Cinco
Calle Quinientos Seis
Calle Quinientos Siete
Calle Quinientos Ocho
Calle Quinientos Nueve
Calle Quinientos Diez
Calle Quinientos Once
Calle Quinientos Doce
Calle Quinientos Trece
Calle Quinientos Catorce
Calle Quinientos Quince
Calle Quinientos Dieciseis
Calle Quinientos Diecisiete
Calle Quinientos Dieciocho
Calle Quinientos Diecinueve
Calle Quinientos Veinte
Calle Quinientos Veintiuno
Calle Quinientos Veintidos
Calle Quinientos Veintitres
Calle Quinientos Veinticuatro
Calle Quinientos Veinticinco
Calle Quinientos Veintiseis
Calle Quinientos Veintisiete
Calle Quinientos Veintiocho
Calle Quinientos Veintinueve
Calle Quinientos Treinta
Calle Quinientos Treinta y Una
Calle Quinientos Treinta y Dos
Calle Quinientos Treinta y Tres
Calle Quinientos Treinta y Cuatro
Calle Quinientos Treinta y Cinco
Calle Quinientos Treinta y Seis
Calle Quinientos Treinta y Siete
Calle Quinientos Treinta y Ocho
Calle Quinientos Treinta y Nueve
Calle Quinientos Cuarenta
Calle Quinientos Cuarenta y Una
Calle Quinientos Cuarenta y Dos
Calle Quinientos Cuarenta y Tres
Calle Quinientos Cuarenta y Cuatro
Calle Quinientos Cuarenta y Cinco
Calle Quinientos Cuarenta y Seis
Calle Quinientos Cuarenta y Siete
Calle Quinientos Cuarenta y Ocho
Calle Quinientos Cuarenta y Nueve
Calle Quinientos Cincuenta
Calle Quinientos Cincuenta y Una
Calle Quinientos Cincuenta y Dos
Calle Quinientos Cincuenta y Tres
Calle Quinientos Cincuenta y Cuatro
Calle Quinientos Cincuenta y Cinco
Calle Quinientos Cincuenta y Seis
Calle Quinientos Cincuenta y Siete
Calle Quinientos Cincuenta y Ocho
Calle Quinientos Cincuenta y Nueve
Calle Quinientos Sesenta
Calle Quinientos Sesenta y Una
Calle Quinientos Sesenta y Dos
Calle Quinientos Sesenta y Tres
Calle Quinientos Sesenta y Cuatro
Calle Quinientos Sesenta y Cinco
Calle Quinientos Sesenta y Seis
Calle Quinientos Sesenta y Siete
Calle Quinientos Sesenta y Ocho
Calle Quinientos Sesenta y Nueve
Calle Quinientos Setenta
Calle Quinientos Setenta y Una
Calle Quinientos Setenta y Dos
Calle Quinientos Setenta y Tres
Calle Quinientos Setenta y Cuatro
Calle Quinientos Setenta y Cinco
Calle Quinientos Setenta y Seis
Calle Quinientos Setenta y Siete
Calle Quinientos Setenta y Ocho
Calle Quinientos Setenta y Nueve
Calle Quinientos Ochenta
Calle Quinientos Ochenta y Una
Calle Quinientos Ochenta y Dos
Calle Quinientos Ochenta y Tres
Calle Quinientos Ochenta y Cuatro
Calle Quinientos Ochenta y Cinco
Calle Quinientos Ochenta y Seis
Calle Quinientos Ochenta y Siete
Calle Quinientos Ochenta y Ocho
Calle Quinientos Ochenta y Nueve
Calle Quinientos Noventa
Calle Quinientos Noventa y Una
Calle Quinientos Noventa y Dos
Calle Quinientos Noventa y Tres
Calle Quinientos Noventa y Cuatro
Calle Quinientos Noventa y Cinco
Calle Quinientos Noventa y Seis
Calle Quinientos Noventa y Siete
Calle Quinientos Noventa y Ocho
Calle Quinientos Noventa y Nueve
Calle Seiscientos
Calle Seiscientos Uno
Calle Seiscientos Dos
Calle Seiscientos Tres
Calle Seiscientos Cuatro
Calle Seiscientos Cinco
Calle Seiscientos Seis
Calle Seiscientos Siete
Calle Seiscientos Ocho
Calle Seiscientos Nueve
Calle Seiscientos Diez
Calle Seiscientos Once
Calle Seiscientos Doce
Calle Seiscientos Trece
Calle Seiscientos Catorce
Calle Seiscientos Quince
Calle Seiscientos Dieciseis
Calle Seiscientos Diecisiete
Calle Seiscientos Dieciocho
Calle Seiscientos Diecinueve
Calle Seiscientos Veinte
Calle Seiscientos Veintiuno
Calle Seiscientos Veintidos
Calle Seiscientos Veintitres
Calle Seiscientos Veinticuatro
Calle Seiscientos Veinticinco
Calle Seiscientos Veintiseis
Calle Seiscientos Veintisiete
Calle Seiscientos Veintiocho
Calle Seiscientos Veintinueve
Calle Seiscientos Treinta
Calle Seiscientos Treinta y Una
Calle Seiscientos Treinta y Dos
Calle Seiscientos Treinta y Tres
Calle Seiscientos Treinta y Cuatro
Calle Seiscientos Treinta y Cinco
Calle Seiscientos Treinta y Seis
Calle Seiscientos Treinta y Siete
Calle Seiscientos Treinta y Ocho
Calle Seiscientos Treinta y Nueve
Calle Seiscientos Cuarenta
Calle Seiscientos Cuarenta y Una
Calle Seiscientos Cuarenta y Dos
Calle Seiscientos Cuarenta y Tres
Calle Seiscientos Cuarenta y Cuatro
Calle Seiscientos Cuarenta y Cinco
Calle Seiscientos Cuarenta y Seis
Calle Seiscientos Cuarenta y Siete
Calle Seiscientos Cuarenta y Ocho
Calle Seiscientos Cuarenta y Nueve
Calle Seiscientos Cincuenta
Calle Seiscientos Cincuenta y Una
Calle Seiscientos Cincuenta y Dos
Calle Seiscientos Cincuenta y Tres
Calle Seiscientos Cincuenta y Cuatro
Calle Seiscientos Cincuenta y Cinco
Calle Seiscientos Cincuenta y Seis
Calle Seiscientos Cincuenta y Siete
Calle Seiscientos Cincuenta y Ocho
Calle Seiscientos Cincuenta y Nueve
Calle Seiscientos Sesenta
Calle Seiscientos Sesenta y Una
Calle Seiscientos Sesenta y Dos
Calle Seiscientos Sesenta y Tres
Calle Seiscientos Sesenta y Cuatro
Calle Seiscientos Sesenta y Cinco
Calle Seiscientos Sesenta y Seis
Calle Seiscientos Sesenta y Siete
Calle Seiscientos Sesenta y Ocho
Calle Seiscientos Sesenta y Nueve
Calle Seiscientos Setenta
Calle Seiscientos Setenta y Una
Calle Seiscientos Setenta y Dos
Calle Seiscientos Setenta y Tres
Calle Seiscientos Setenta y Cuatro
Calle Seiscientos Setenta y Cinco
Calle Seiscientos Setenta y Seis
Calle Seiscientos Setenta y Siete
Calle Seiscientos Setenta y Ocho
Calle Seiscientos Setenta y Nueve
Calle Seiscientos Ochenta
Calle Seiscientos Ochenta y Una
Calle Seiscientos Ochenta y Dos
Calle Seiscientos Ochenta y Tres
Calle Seiscientos Ochenta y Cuatro
Calle Seiscientos Ochenta y Cinco
Calle Seiscientos Ochenta y Seis
Calle Seiscientos Ochenta y Siete
Calle Seiscientos Ochenta y Ocho
Calle Seiscientos Ochenta y Nueve
Calle Seiscientos Noventa
Calle Seiscientos Noventa y Una
Calle Seiscientos Noventa y Dos
Calle Seiscientos Noventa y Tres
Calle Seiscientos Noventa y Cuatro
Calle Seiscientos Noventa y Cinco
Calle Seiscientos Noventa y Seis
Calle Seiscientos Noventa y Siete
Calle Seiscientos Noventa y Ocho
Calle Seiscientos Noventa y Nueve
Calle Setecientos
Calle Setecientos Uno
Calle Setecientos Dos
Calle Setecientos Tres
Calle Setecientos Cuatro
Calle Setecientos Cinco
Calle Setecientos Seis
Calle Setecientos Siete
Calle Setecientos Ocho
Calle Setecientos Nueve
Calle Setecientos Diez
Calle Setecientos Once
Calle Setecientos Doce
Calle Setecientos Trece
Calle Setecientos Catorce
Calle Setecientos Quince
Calle Setecientos Dieciseis
Calle Setecientos Diecisiete
Calle Setecientos Dieciocho
Calle Setecientos Diecinueve
Calle Setecientos Veinte
Calle Setecientos Veintiuno
Calle Setecientos Veintidos
Calle Setecientos Veintitres
Calle Setecientos Veinticuatro
Calle Setecientos Veinticinco
Calle Setecientos Veintiseis
Calle Setecientos Veintisiete
Calle Setecientos Veintiocho
Calle Setecientos Veintinueve
Calle Setecientos Treinta
Calle Setecientos Treinta y Una
Calle Setecientos Treinta y Dos
Calle Setecientos Treinta y Tres
Calle Setecientos Treinta y Cuatro
Calle Setecientos Treinta y Cinco
Calle Setecientos Treinta y Seis
Calle Setecientos Treinta y Siete
Calle Setecientos Treinta y Ocho
Calle Setecientos Treinta y Nueve
Calle Setecientos Cuarenta
Calle Setecientos Cuarenta y Una
Calle Setecientos Cuarenta y Dos
Calle Setecientos Cuarenta y Tres
Calle Setecientos Cuarenta y Cuatro
Calle Setecientos Cuarenta y Cinco
Calle Setecientos Cuarenta y Seis
Calle Setecientos Cuarenta y Siete
Calle Setecientos Cuarenta y Ocho
Calle Setecientos Cuarenta y Nueve
Calle Setecientos Cincuenta
Calle Setecientos Cincuenta y Una
Calle Setecientos Cincuenta y Dos
Calle Setecientos Cincuenta y Tres
Calle Setecientos Cincuenta y Cuatro
Calle Setecientos Cincuenta y Cinco
Calle Setecientos Cincuenta y Seis
Calle Setecientos Cincuenta y Siete
Calle Setecientos Cincuenta y Ocho
Calle Setecientos Cincuenta y Nueve
Calle Setecientos Sesenta
Calle Setecientos Sesenta y Una
Calle Setecientos Sesenta y Dos
Calle Setecientos Sesenta y Tres
Calle Setecientos Sesenta y Cuatro
Calle Setecientos Sesenta y Cinco
Calle Setecientos Sesenta y Seis
Calle Setecientos Sesenta y Siete
Calle Setecientos Sesenta y Ocho
Calle Setecientos Sesenta y Nueve
Calle Setecientos Setenta
Calle Setecientos Setenta y Una
Calle Setecientos Setenta y Dos
Calle Setecientos Setenta y Tres
Calle Setecientos Setenta y Cuatro
Calle Setecientos Setenta y Cinco
Calle Setecientos Setenta y Seis
Calle Setecientos Setenta y Siete
Calle Setecientos Setenta y Ocho
Calle Setecientos Setenta y Nueve
Calle Setecientos Ochenta
Calle Setecientos Ochenta y Una
Calle Setecientos Ochenta y Dos
Calle Setecientos Ochenta y Tres
Calle Setecientos Ochenta y Cuatro
Calle Setecientos Ochenta y Cinco
Calle Setecientos Ochenta y Seis
Calle Setecientos Ochenta y Siete
Calle Setecientos Ochenta y Ocho
Calle Setecientos Ochenta y Nueve
Calle Setecientos Noventa
Calle Setecientos Noventa y Una
Calle Setecientos Noventa y Dos
Calle Setecientos Noventa y Tres
Calle Setecientos Noventa y Cuatro
Calle Setecientos Noventa y Cinco
Calle Setecientos Noventa y Seis
Calle Setecientos Noventa y Siete
Calle Setecientos Noventa y Ocho
Calle Setecientos Noventa y Nueve
Calle Ochocientos
Calle Ochocientos Uno
Calle Ochocientos Dos
Calle Ochocientos Tres
Calle Ochocientos Cuatro
Calle Ochocientos Cinco
Calle Ochocientos Seis
Calle Ochocientos Siete
Calle Ochocientos Ocho
Calle Ochocientos Nueve
Calle Ochocientos Diez
Calle Ochocientos Once
Calle Ochocientos Doce
Calle Ochocientos Trece
Calle Ochocientos Catorce
Calle Ochocientos Quince
Calle Ochocientos Dieciseis
Calle Ochocientos Diecisiete
Calle Ochocientos Dieciocho
Calle Ochocientos Diecinueve
Calle Ochocientos Veinte
Calle Ochocientos Veintiuno
Calle Ochocientos Veintidos
Calle Ochocientos Veintitres
Calle Ochocientos Veinticuatro
Calle Ochocientos Veinticinco
Calle Ochocientos Veintiseis
Calle Ochocientos Veintisiete
Calle Ochocientos Veintiocho
Calle Ochocientos Veintinueve
Calle Ochocientos Treinta
Calle Ochocientos Treinta y Una
Calle Ochocientos Treinta y Dos
Calle Ochocientos Treinta y Tres
Calle Ochocientos Treinta y Cuatro
Calle Ochocientos Treinta y Cinco
Calle Ochocientos Treinta y Seis
Calle Ochocientos Treinta y Siete
Calle Ochocientos Treinta y Ocho
Calle Ochocientos Treinta y Nueve
Calle Ochocientos Cuarenta
Calle Ochocientos Cuarenta y Una
Calle Ochocientos Cuarenta y Dos
Calle Ochocientos Cuarenta y Tres
Calle Ochocientos Cuarenta y Cuatro
Calle Ochocientos Cuarenta y Cinco
Calle Ochocientos Cuarenta y Seis
Calle Ochocientos Cuarenta y Siete
Calle Ochocientos Cuarenta y Ocho
Calle Ochocientos Cuarenta y Nueve
Calle Ochocientos Cincuenta
Calle Ochocientos Cincuenta y Una
Calle Ochocientos Cincuenta y Dos
Calle Ochocientos Cincuenta y Tres
Calle Ochocientos Cincuenta y Cuatro
Calle Ochocientos Cincuenta y Cinco
Calle Ochocientos Cincuenta y Seis
Calle Ochocientos Cincuenta y Siete
Calle Ochocientos Cincuenta y Ocho
Calle Ochocientos Cincuenta y Nueve
Calle Ochocientos Sesenta
Calle Ochocientos Sesenta y Una
Calle Ochocientos Sesenta y Dos
Calle Ochocientos Sesenta y Tres
Calle Ochocientos Sesenta y Cuatro
Calle Ochocientos Sesenta y Cinco
Calle Ochocientos Sesenta y Seis
Calle Ochocientos Sesenta y Siete
Calle Ochocientos Sesenta y Ocho
Calle Ochocientos Sesenta y Nueve
Calle Ochocientos Setenta
Calle Ochocientos Setenta y Una
Calle Ochocientos Setenta y Dos
Calle Ochocientos Setenta y Tres
Calle Ochocientos Setenta y Cuatro
Calle Ochocientos Setenta y Cinco
Calle Ochocientos Setenta y Seis
Calle Ochocientos Setenta y Siete
Calle Ochocientos Setenta y Ocho
Calle Ochocientos Setenta y Nueve
Calle Ochocientos Ochenta
Calle Ochocientos Ochenta y Una
Calle Ochocientos Ochenta y Dos
Calle Ochocientos Ochenta y Tres
Calle Ochocientos Ochenta y Cuatro
Calle Ochocientos Ochenta y Cinco
Calle Ochocientos Ochenta y Seis
Calle Ochocientos Ochenta y Siete
Calle Ochocientos Ochenta y Ocho
Calle Ochocientos Ochenta y Nueve
Calle Ochocientos Noventa
Calle Ochocientos Noventa y Una
Calle Ochocientos Noventa y Dos
Calle Ochocientos Noventa y Tres
Calle Ochocientos Noventa y Cuatro
Calle Ochocientos Noventa y Cinco
Calle Ochocientos Noventa y Seis
Calle Ochocientos Noventa y Siete
Calle Ochocientos Noventa y Ocho
Calle Ochocientos Noventa y Nueve
Calle Novecientos
Calle Novecientos Uno
Calle Novecientos Dos
Calle Novecientos Tres
Calle Novecientos Cuatro
Calle Novecientos Cinco
Calle Novecientos Seis
Calle Novecientos Siete
Calle Novecientos Ocho
Calle Novecientos Nueve
Calle Novecientos Diez
Calle Novecientos Once
Calle Novecientos Doce
Calle Novecientos Trece
Calle Novecientos Catorce
Calle Novecientos Quince
Calle Novecientos Dieciseis
Calle Novecientos Diecisiete
Calle Novecientos Dieciocho
Calle Novecientos Diecinueve
Calle Novecientos Veinte
Calle Novecientos Veintiuno
Calle Novecientos Veintidos
Calle Novecientos Veintitres
Calle Novecientos Veinticuatro
Calle Novecientos Veinticinco
Calle Novecientos Veintiseis
Calle Novecientos Veintisiete
Calle Novecientos Veintiocho
Calle Novecientos Veintinueve
Calle Novecientos Treinta
Calle Novecientos Treinta y Una
Calle Novecientos Treinta y Dos
Calle Novecientos Treinta y Tres
Calle Novecientos Treinta y Cuatro
Calle Novecientos Treinta y Cinco
Calle Novecientos Treinta y Seis
Calle Novecientos Treinta y Siete
Calle Novecientos Treinta y Ocho
Calle Novecientos Treinta y Nueve
Calle Novecientos Cuarenta
Calle Novecientos Cuarenta y Una
Calle Novecientos Cuarenta y Dos
Calle Novecientos Cuarenta y Tres
Calle Novecientos Cuarenta y Cuatro
Calle Novecientos Cuarenta y Cinco
Calle Novecientos Cuarenta y Seis
Calle Novecientos Cuarenta y Siete
Calle Novecientos Cuarenta y Ocho
Calle Novecientos Cuarenta y Nueve
Calle Novecientos Cincuenta
Calle Novecientos Cincuenta y Una
Calle Novecientos Cincuenta y Dos
Calle Novecientos Cincuenta y Tres
Calle Novecientos Cincuenta y Cuatro
Calle Novecientos Cincuenta y Cinco
Calle Novecientos Cincuenta y Seis
Calle Novecientos Cincuenta y Siete
Calle Novecientos Cincuenta y Ocho
Calle Novecient