Callejero municipal de Fuenlabrada (1 de 3)

Comunidad de Madrid
Dirección General de Economía
CONSEJERÍA DE ECONOMÍA, HACIENDA Y EMPLEO

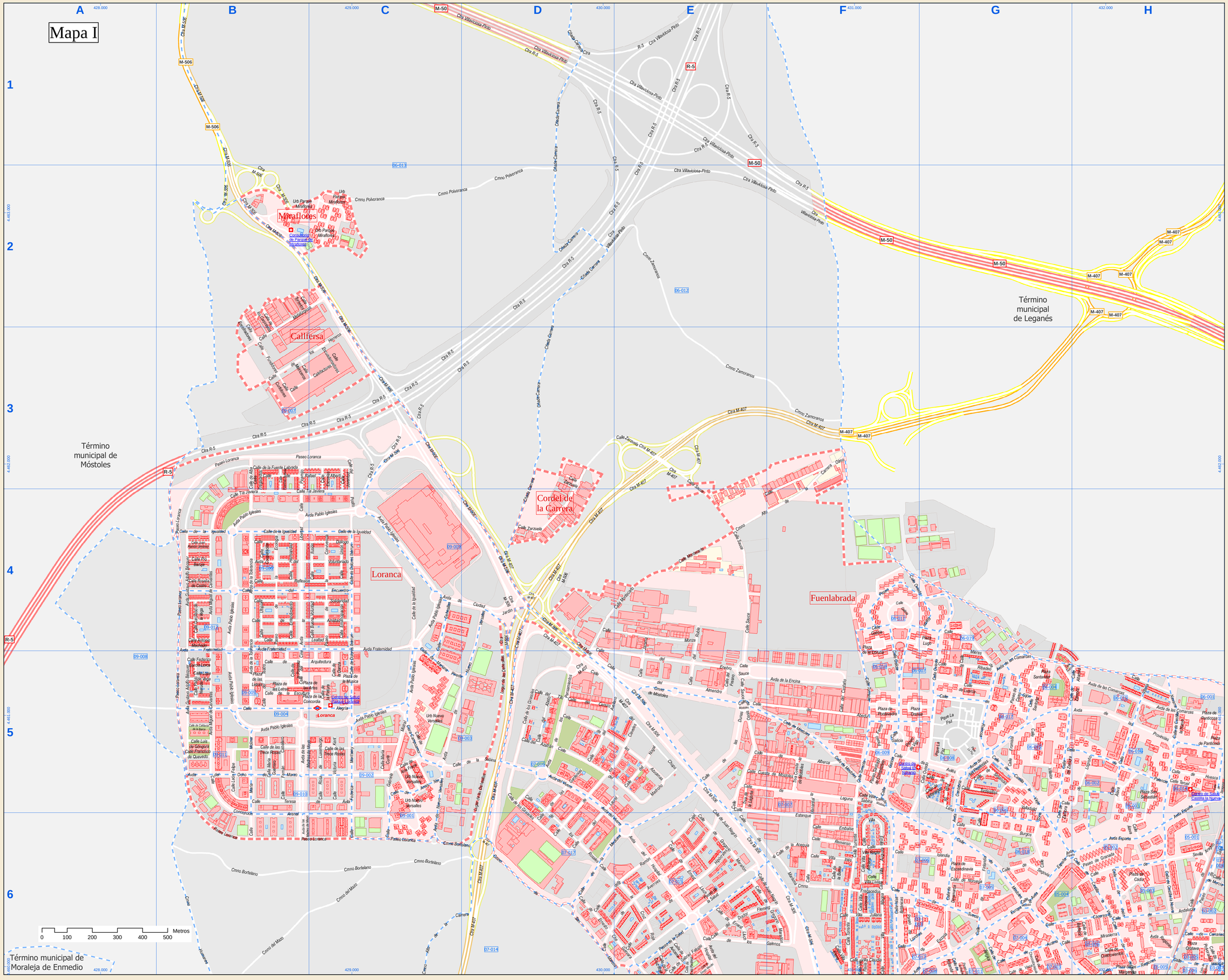

Fecha de cierre de versión: 31 de diciembre de 2024

Índice de calles

Abedul, Calle	E-5, F-5
Abeto, Calle	D-5
Acequia, Calle	F-6
Adjea, Calle	H-5, H-6
Alba, Calle	B-3, B-4
Albacete, Calle	H-6
Albenca, Calle	E-5, F-5
Alegría, Calle	A-5, B-5, C-5
Almendro, Calle	D-5, E-5
Alpenia, Calle	H-5
Alto de la Carrera, Cmno	C-6, D-6, E-4, F-3, F-4
Amistad, Calle	B-4, C-4
Ana Frank, Calle	C-5
Anas Nin, Calle	C-5
Andalucía, Calle	H-6
Antonio Machado, Calle	B-4
Aragón, Calle	H-6
Arquitectura, Calle	B-4, B-5, C-4, C-5
Arles, Plaza	B-5, C-5
Austria, Calle	G-6
Avellano, Calle	D-3, E-5
Avenivel, Calle	D-6, E-6
Avicenia, Calle	F-6
Ávila, Calle	D-5, D-6
Azafran, Calle	D-5
Azucenas, Calle	D-3, E-5
Balagoz, Calle	H-5
Balsa, Calle	F-6
Málaga, Calle	G-5
Barrio Pérez Galdós, Calle	B-5
Berlín, Paseo	G-6
Bonilaseo, Cmno	B-6, C-6, D-6
Buena Vista/sol, Calle	C-4
Burgos, Calle	G-6
Cabarera, Calle	G-6, H-6
Cádiz, Plaza	H-6
Calderón de la Barca, Calle	B-5
Calefactores, Calle	B-3, C-3
Canarias, Calle	H-6
Cantábrico, Avda	G-5, G-6
Ceres, Paseo	D-5
Carpinteros, Calle	B-2, B-3
Carrera, Cmno	D-1, D-2, D-3, D-4
Castaño, Calle	F-5
Castilla la Nueva, Calle	H-5, H-6
Castilla la Vieja, Calle	G-5, G-6, H-6
Cerezo, Calle	D-5
Checoslovaquia, Calle	G-6
Chopo, Calle	D-5, E-5
Cina, Calle	B-4, B-5
Ciudad Jardín, Avda	C-4, D-4
Clara Campoamor, Calle	C-5
Clavelera, Calle	D-5, D-6, E-5
Comercio, Avda	G-5, H-5
Concepción Arenal, Calle	B-6, B-6, C-6
Concordia, Plaza	C-5
Constitución, Paseo	D-5
Cooperación, Calle	B-4
Cruz Roja, Calle	F-4
Cruz Roja, Calle	D-6, E-6
Cuenca Minera, Calle	H-6
Cuesta de Móstoles, Calle	E-5, F-5
Cuesta de Móstoles, Trve	F-5
Curtidores, Calle	B-3
Danza, Calle	C-4, C-5
Dehesillas, Calle	C-4, C-5
Dehesillas, Lugar	C-4, D-4, D-5, D-6
Diálogo, Calle	B-4, C-4
Dinamarca, Calle	G-6
Doctor Fleming, Calle	E-6, F-6
Dolores Ibárruri, Calle	C-4, C-5
Duras, Calle	E-5
Ecología, Paseo	B-4
Emancipación, Calle	C-4
Embalse, Calle	F-6
Encina, Avda	E-5, F-5
Encofradores, Calle	B-2, B-3
Encuadernadores, Calle	C-3
Encuentro, Calle	B-4, C-4
Enebro, Calle	D-4, D-5, E-5
Entendimiento, Calle	B-4
Ernest Lluch, Calle	E-6
Ernesto Che Guevara, Calle	D-5, E-5
Escandinavia, Plaza	G-6
Escocia, Calle	F-6, G-6
Escuelas, Calle	C-3, C-4
Escultura, Calle	B-5, C-5
Escuela, Avda	C-6, F-5, H-6
Eslabonjar, Calle	E-5, F-5, F-6
Europa, Avda	F-6, G-6
Fedanca Monterry, Calle	C-5, C-6
Federico García Lorca, Calle	B-5
Fernán Caballero, Calle	B-5
Ferrol, Paseo	C-5
Finlandia, Calle	G-5
Francisco de Quevedo, Calle	B-5
Fraternidad, Avda	B-4, C-4
Fregacedos, Calle	B-3, B-4
Fregacedos, Cmno	F-6
Fresno, Calle	E-5
Fromista, Calle	G-5
Fuente Labrada, Calle	B-3, B-4, C-3
Fuentes Nuevas, Calle	B-3, B-4
Fundidores, Calle	B-3
Gabriel Falcipo, Calle	E-6
Gabriela Mistral, Calle	C-5, C-6
Galenos, Calle	E-6, F-6
Galicia, Calle	F-4, F-5, G-4
Garcilaso de la Vega, Calle	B-4
Gardenias, Calle	D-5, D-6
Gijón, Calle	G-5
Glaucoles, Calle	D-5, D-6
Granada, Paseo	H-6
Gregorio Marañón, Calle	E-6
Gregorio Marañón, Calle	E-6, F-6
Gustavo Adolfo Bécquer, Avda	B-4, B-5
Haya, Paseo	G-6
Hermandad, Calle	B-4
Herreros, Calle	B-3, C-3
Hipócrates, Calle	E-6
Holanda, Calle	G-6
Hospital, Avda	E-6
Huerca, Calle	H-5
Humanes, Cmno	B-6
Ilumena, Calle	H-6
Igualdad, Calle	B-4, C-4
Ikastola, Calle	C-4
Islandia, Calle	F-6, G-6
Islas Británicas, Calle	F-6, F-6
Jaén, Calle	H-6
Jerena, Calle	E-4, E-5
Juan Negrín, Calle	E-5, E-6, F-6
Juan Ramón Jiménez, Calle	B-4
Juventud, Calle	C-3, C-4
La Paz, Plcue	G-5
Laguna, Calle	E-5, F-5
Laguna, Trva	E-5
Laurel, Calle	D-5, D-6, E-5
Leabal, Calle	B-4, C-4
Leganeguas, Calle	F-5, G-5
León Felipe, Calle	B-5
Lérida, Plaza	B-5
Libertad, Avda	B-4
Logroño, Calle	G-5, H-5
Londres, Paseo	F-6, G-6
Loza de Vega, Calle	B-3
Loranca, Paseo	B-3, B-4, B-5, B-6, C-3, C-6
Luesia, Calle	G-5
Lugo, Plaza	F-6, G-4
Luis de Góngora, Calle	B-5
Luis Pasteur, Calle	E-6
Luxemburgo, Calle	H-6
M-407, Cta	C-5, D-3, D-4, D-5, D-6, E-3, E-4, E-5
M-506, Cta	B-1, B-2, C-2, C-3, C-4, D-3, D-4, D-5
Madrid de Marzo, Avda	D-5, E-6
Madrina, Calle	B-5, C-5
Magalahonda, Calle	H-6
Málaga, Calle	H-6
Manantial, Calle	F-5, F-6
Margaritas, Plaza	H-6
María Curie, Calle	G-5
María Guerrero, Calle	B-5
María Moliner, Calle	B-5, B-6
Mariana Pineda, Calle	C-4, C-5, D-5
Marisma, Calle	E-5, E-6, F-6
Mármoles, Calle	B-3, C-3
Mayo, Cmno	B-6, C-6
Medicina, Calle	D-6, E-5, E-6
Mediterráneo, Calle	B-3, B-4, C-4
Meires, Calle	G-4, G-5
Miguel de Cervantes, Avda	B-4, B-5
Miguel Hernández, Calle	B-4
Miraserra, Calle	G-6, H-6
Montecarlo, Calle	D-4, D-5, E-4
Monza, Calle	D-4, E-4
Móstoles, Calle	E-5, F-5, F-6, G-6, H-6
Móstoles, Cmno	D-5, E-5
Murcia, Calle	H-6
Música, Plaza	C-5
Navarra, Calle	H-6
Nazaret, Calle	H-6
Noga, Calle	E-5
Noruega, Calle	G-6
Nuevo Versalles, Avda	C-5, D-6, D-4, D-5
Nuevo Versalles, Urb	C-5, D-6
Ocaña, Calle	E-5
Ocho de Marzo, Avda	B-5, C-5
Olmo, Calle	C-4, F-3, F-4
Olmras, Plaza	F-5, G-5
Ontava, Plaza	H-6
Oviedo, Calle	F-4, F-5, F-6, G-4, G-5
Pablo Iglesias, Avda	B-4, B-5, C-4, C-5
Pablo Neruda, Calle	B-5
Palencia, Calle	G-5, H-5
Panticosa, Plaza	H-5
Parque Miraflores, Urb	B-2, D-2
Pensamientos, Avda	D-5
Picarrajo, Calle	B-3, B-4
Pintura, Calle	C-5
Pío Baroja, Calle	B-4
Poesía, Calle	B-5
Pozo de Lerna, Calle	C-5
Polvoranca, Calle	H-6
Polvoranca, Cmno	C-2, D-2
Pontevedra, Plaza	C-5
Prado, Calle	D-5, C-4
Provincias, Avda	D-5, H-5
R-5, Cta	B-3, C-3, C-4, D-1, D-2, D-3, E-1, E-2
Rafael Alberti, Calle	B-5, C-5
Ramón del Valle Inclán, Calle	B-4
Ramón y Cajal, Calle	D-5, E-6
Reflexión, Calle	B-4, C-4
Regiones, Avda	H-6
Reinosa, Calle	G-4, G-5
Remanso, Calle	F-5
Reactor, Paseo	F-4, G-4
Rioja, Calle	C-5
Rosas, Calle	E-6, E-5
Ruta de Luxemburgo, Calle	H-6
Rosales, Calle	D-5, D-6
Ruisda de Castro, Calle	D-5
Sabina, Calle	C-5, D-5
Sabir, Paseo	H-6
Salud, Paseo	F-6
San Marcos, Cmno	E-6, E-6
San Sebastián, Plaza	H-5, H-6
Santander, Plaza	G-5
Santiago de Compostela, Paseo	F-5
Sardenta, Calle	G-5
Sauce, Calle	D-3, E-4, E-5
Segovia, Calle	G-6
Sevilla, Calle	H-6
Simancas, Calle	G-5
Solidaridad, Calle	B-4, C-4
Soria, Calle	G-5, G-6
Suárez, Calle	G-5, H-5
Suecia, Calle	F-6, G-6
Teatro, Calle	B-4, B-5
Teresa de Avila, Calle	B-5, C-5
Teruel, Calle	H-5
Tía Javiera, Calle	B-4, C-4
Tilo, calle	D-5
Tolmisinca, Avda	B-4, B-5
Tordesillas, Calle	C-5
Tornelos, Calle	B-2, D-2
Torrelle, Calle	F-3, F-6
Trece Rosas, Calle	B-5, C-5
Tulipanes, Calle	H-6
Unión, Calle	C-4
Utopía, Calle	B-4
Valladolid, Calle	G-5, G-6
Victoria Kent, Calle	C-5
Viena, Calle	G-6
Vigo, Paseo	F-5, G-5
Villa Adriana, Calle	F-6
Villa Augusta, Calle	F-6
Villa Claudia, Calle	F-6
Villa Elena, Calle	F-6
Villa Emilia, Calle	F-6
Villa Flavia, Calle	F-6
Villa Inés, Calle	F-6
Villa Juliana, Calle	F-6
Villa Livia, Calle	F-6
Villa Lucrecia, Calle	F-6
Villa Magna, Calle	F-6
Villa Regia, Calle	F-6
Villa Sabina, Calle	F-5
Walibra, Calle	H-6
Wisinco, Calle	G-5
Yeguada, Calle	H-5
Yuncos, Calle	D-5, D-6, H-5
Zamorano, Cmno	D-2, E-2, E-3, F-3
Zarzuela, Calle	C-5
Zarzuela, Calle	D-3, E-4, E-3

Leyenda

- Meco — perímetro y nombre de núcleo de población
- 01-002 — límite municipal; sección censal
- A-6, M-608 — autopistas y autovías; carreteras principales
- M-604, M-618 — carreteras secundarias; otras carreteras
- hospital; salud, ayuntamiento; boca de metro
- línea de ferrocarril; estación

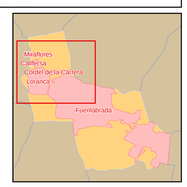

Callejero municipal de Fuenlabrada (2 de 3)

Comunidad de Madrid
Dirección General de Economía
CONSEJERÍA DE ECONOMÍA, HACIENDA Y EMPLEO

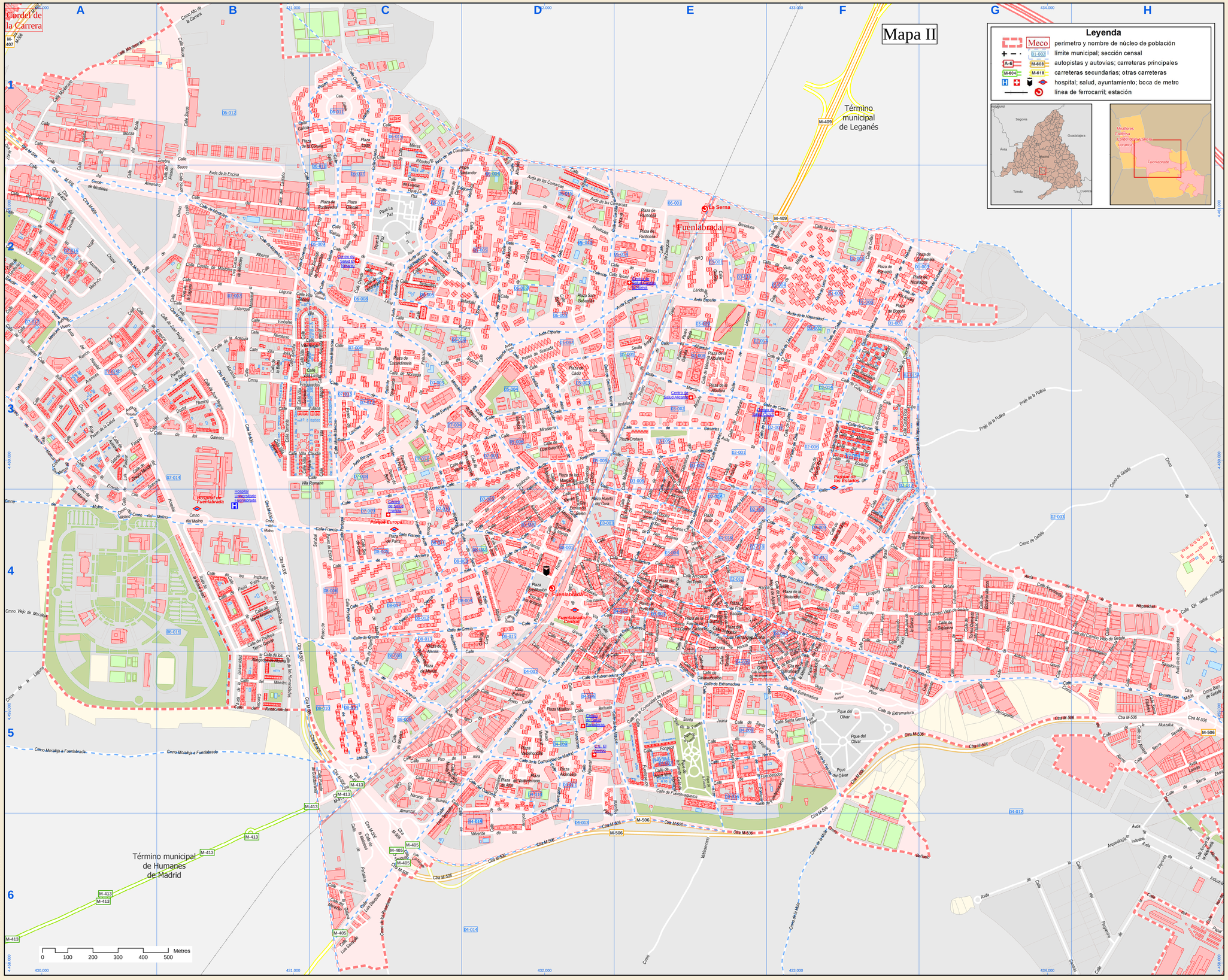

Índice de calles

Abedul, Calle	B-2
Abogados de Atocha, Calle	B-5
Acequia, Calle	B-5
Aconcagua, Calle	C-5, D-5
Aguas Vivas, Calle	E-3
Alamo, Cmno	G-5, H-3, H-6
Alava, Calle	D-2, D-3
Albacete, Calle	E-3
Albaina, Calle	D-4
Alberca, Calle	B-2
Albufera, Plaza	E-3
Alcabala, Calle	H-5
Alcocón, Calle	E-4
Aldehuela, Calle	F-5
Aldehuela, Plaza	D-5
Alemania, Calle	C-3, C-4
Alfaguara, Calle	E-5, F-5
Alicante, Calle	E-3
Almanzor, Calle	C-5
Almendro, Calle	A-1, A-2, B-2
Altamira, Calle	D-1, D-2
Alto de la Carrera, Cmno	B-1
Alua, Plaza	D-3
Amaltacia, Calle	F-2, G-2
Andalucía, Avda	F-2, G-2
Andes, Calle	C-2
Anete, Calle	D-4
Angeles, Calle	E-3, E-4, F-4
Antonio Gaudí, Calle	G-4, G-5
Arados, Calle	D-5, E-5, E-6
Aragón, Calle	E-3
Aranaca, Calle	E-4
Arena, Calle	D-4, E-4
Arena, Troz	E-4, E-5
Argentina, Calle	E-4, F-4
Arqueología, Avda	G-6, H-6
Arquitectos, Calle	G-4, H-4
Arroyada del Tesillo, Calle	E-4
Arroyo de la Alfefrusta, Calle	H-6
Arroyomolinos, Calle	D-5, D-6
Atalaya, Calle	H-3
Atenas, Plaza	C-4, C-5
Atlanza, Calle	H-4, H-5
Audiffrá, Calle	G-3, D-3
Avellano, Calle	A-2
Averroes, Calle	A-2, A-3, B-2
Avicena, Calle	A-3
Avila, Calle	E-3, E-4
Ayllón, Calle	C-2
Azucenas, Calle	A-2
Badajoz, Calle	D-3
Bajo de Getafe, Cmno	H-5
Balsa, Calle	B-3
Bañuelo, Calle	D-4
Barbusto, Cmno	F-6, G-6
Barcelona, Calle	D-3
Batalla de Brunete, Calle	G-4, G-5
Bayona, Calle	E-4
Belda, Calle	E-4
Belén, Calle	D-3
Bélgica, Calle	C-3, C-4
Bellín, Paseo	C-3
Bemi, Calle	E-4
Benguarte, Calle	G-5
Bogotá, Plaza	F-2
Bolivia, Calle	F-3, F-4
Brasil, Calle	F-4, F-5, G-4
Brunete, Calle	E-3, E-4
Buenos Aires, Calle	F-4
Burgos, Calle	C-2, D-2, D-3
Cáceres, Calle	D-3
Cádiz, Plaza	D-3
Calao, Calle	F-2, F-3
Camino de Getafe, Calle	F-4, G-4
Camino de la Cabilla, Calle	C-5, D-5
Camino Viejo de Getafe, Calle	F-4, G-4, H-4
Canarias, Calle	E-3
Canaro, Calle	G-6, H-6
Cantabria, Avda	C-2
Caracas, Calle	F-3, F-4
Cares, Paseo	C-1, C-2, D-2
Carrancejo, Calle	F-5
Casarrubuelos, Calle	E-5
Castaño, Calle	E-4
Castilla la Nueva, Calle	D-2, D-3, E-2
Castilla la Vieja, Calle	C-2, D-2, D-3
Castilleja, Calle	E-4
Catalina, Calle	E-4
Cazorla, Calle	A-2
Chocolatero(a), Calle	D-3
Chile, Paseo	F-2
Chopin, Calle	C-4, C-5
Chopo, Calle	A-1, A-2
Cienciras, Calle	B-4, B-5
Cipreses, Calle	A-2
Colombia, Calle	F-2, F-3, G-2
Colonia, Paseo	C-3, C-4
Comercios, Avda	C-1, D-1, D-2, E-2
Comunidad de Madrid, Calle	D-5, E-5
Constitución, Calle	E-4, F-4, F-5, G-5, H-5
Constitución, Plaza	D-4
Corfú, Calle	D-4
Cortijillos, Calle	E-4
Coruña, Plaza	C-1
Costa Rica, Calle	F-3
Covadonga, Calle	D-4, D-5
Pinto, Calle	D-4, D-5
Cruz de Luisa, Calle	D-4, E-4
Cuba, Plaza	A-3
Cuartel, Calle	E-4
Cuatrovientos, Calle	D-5
Cubas, Calle	E-2, F-3
Cuesta de Móstoles, Calle	B-2
Cuesta de Móstoles, Tvía	B-2
Cuetos, Calle	E-3, F-3
Delicias, Calle	D-4
Dinamarca, Calle	C-3
Doctor Fleming, Calle	A-3, B-3
Doctor Miguel de Agustín, Calle	F-4
Doctor Severo Ochoa, Paseo	E-4
Don Adrián, Calle	E-4
Dr. José Fernández Ocia, Plaza	E-4
Ainsa, Calle	D-2, B-2
Ecuador, Calle	F-3
Eduardo Marconi, Calle	G-4
Eduardo Torroja, Calle	G-4, G-5
Eje radial nordeste, Calle	H-4
Embalse, Calle	B-2
Encina, Avda	B-1, B-2
Enebro, Calle	A-1, B-1
Enfermería, Calle	E-5
Eras, Calle	E-5
Ermita de Belén, Gta	G-4
Ernest Lluch, Calle	A-3, B-3
Ernesto Che Guevara, Calle	A-3, A-4, B-3
Escandinavia, Plaza	C-3
Escocia, Calle	C-3
Escorial, Calle	D-4, E-4
Escorial, Cllón	D-4
España, Avda	D-2, D-3, E-2
España, Plaza	E-4
Estación, Calle	D-4
Estación, Paseo	D-4
Estados, Avda	F-3, F-4
Estanque, Calle	E-2
Estella, Calle	D-3
Etiopía, Calle	E-4, F-4
Europa, Avda	C-1, D-3
Evelio, Calle	D-3
Extremadura, Calle	D-5, E-5, F-5, G-5
Extremadura, Trvía	D-5, E-5
F. Javier Sauquillo, Avda	E-4, F-4
Fátima, Calle	D-3, D-4
Feria, Calle	E-4, E-5
Ferrocarril, Calle	D-4
Fermín, Paseo	C-2
Finlandia, Calle	C-3
Fonseca, Calle	E-5
Fontana, Calle	E-5
Francia, Calle	E-4, D-4
Francisco Escolar, Plaza	E-4
Regueralejo, Cmno	B-3, C-3
Fresno, Calle	B-1, B-2
Fuenlabrada, Calle	E-5, F-5
Fuenlabrados, Calle	E-5, F-5
Fuente de los 4 Caños, Plaza	E-4
Fuente, Calle	E-4, F-4, F-5
Fuente, Plaza	E-4
Fuentesauco, Calle	E-5
Fuenterejoquera, Calle	E-5, F-5
Gabriel Fábrejo, Calle	A-3, A-4
Galaria, Calle	C-5
Galapagar, Calle	E-4
Galenico, Calle	A-3, B-3
Galileo, Calle	A-1, B-1, C-2
Gallos, Calle	F-4, G-4
Gandía, Paseo	E-4
Gardenias, Calle	A-2
Gaspacenas, Calle	C-3, D-3, D-E
Gaucos, Calle	E-2
Getafe, Calle	F-4
Getafe, Cmno	G-4, H-3, H-4
Gibión, Calle	C-2, D-2
Gilaceles, Calle	A-1, A-2
Glaciedá, Paseo	D-3
Granados, Paseo	F-5
Grecia, Calle	C-4, D-4
Gregio Marañón, Calle	A-3
Gregorio Marañón, Calle	A-2, B-2, B-3
Grifón, Calle	E-5, F-5
Guadalajara, Calle	G-4, H-4, H-5
Guatemala, Plaza	F-2, G-2
Habana, Calle	F-2, F-3, F-4
Hafá, Calle	F-3
Hierro, Calle	E-4, F-4
Hoya, Paseo	C-3
Huguenal, Calle	D-5, D-6
Huguenal, Paseo	D-5, D-6, E-5, E-6
Hipócrates, Calle	A-3, B-3
Hispanidad, Avda	E-2, F-2, F-3, G-3, G-4, H-4, H-5
Holanda, Calle	C-3, C-4
Honda, Calle	E-4
Honduras, Calle	E-2
Horitalar, Calle	E-5
Hornos, Calle	H-6
Hospital, Avda	A-2, B-3, B-4
Huerta, Calle	E-4
Huerto del Cura, Plaza	D-4, E-4
Humanes, Calle	D-2, E-2
Humanes, Calle	D-2, E-2
Humanidades, Calle	B-4, B-5
Huntaria, Calle	E-3, E-4
Humilladero, Calle	D-4, E-4
Hungría, Calle	D-3
Iglesia, Calle	E-4
Ilustración, Calle	D-5
Imperial, Calle	H-6
Incas, Plaza	E-4
Industria, Avda	H-6
Instituto, Calle	B-4
Irlanda, Calle	D-4
Isaac Peral, Calle	G-4
Islandia, Calle	C-3
Isla Británica, Calle	C-2, C-3
Italia, Calle	C-4, D-4
Jaén, Calle	D-3
Jamaica, Calle	C-3
Jerez, Calle	A-1, A-2
Juan de la Cierva, Calle	F-4
Juan Negrín, Calle	A-2, B-2, B-3
La Paz, Plaza	C-2
Laguna, Calle	B-2
Laguna, Cmno	A-5
Lalín, Calle	D-3
Lanzarote, Calle	D-5
Lastrilla, Avda	H-5
Lauro, Calle	A-2, A-3
Lavaderos, Calle	E-4, E-5
Lebrija, Calle	B-4
Leganés, Calle	E-2, E-3, E-4, F-2
Lenguas, Calle	D-4
Leonardo da Vinci, Calle	F-4
Lérida, Calle	E-2
Lima, Calle	D-3, E-4, F-2, F-3
Lisboa, Paseo	C-4, C-5
Lobo, Calle	E-4, F-4
Logroño, Calle	C-2
Lorca, Calle	D-3
Loreto, Calle	F-4, F-5
Lourdes, Calle	D-4, D-5, E-5
Luana, Calle	C-1, C-2
Luis, Plaza	C-1
Luis Pasteur, Calle	A-3, A-4
Luis Sauquillo, Calle	C-5, C-6, D-4, D-5, E-4
Luna, Calle	D-4
Luxemburgo, Calle	C-3, D-3
M-407, Cllo	A-1, A-2
M-410, Cllo	C-5
M-506, Cllo	A-1, A-2, B-2, B-3, B-4, B-5, C-5, C-6
Madrid, Calle	D-4, D-5, E-4
Madrono, Calle	B-2
Magnolias, Calle	A-2
Maquetería, Calle	D-3, E-4
Málaga, Calle	D-3, E-3
Malcocina, Calle	C-5
Malta, Calle	C-4
Mallaquín, Calle	F-4
Manantial, Calle	B-1, B-3
Manzanares, Calle	D-3
Margaritas, Plaza	D-3
María Montessori, Calle	B-4
Mariana, Calle	B-2, B-3
Mártires Fuenlabrada, Calle	E-4
Maximo Perez, Calle	F-4
Medicina, Calle	A-2, A-3
Melilla, Calle	C-1, C-2
Mérida, Plaza	F-4
Mieres, Calle	C-1
Miguel de Unamuno, Calle	E-4, F-4
Miguel Servet, Calle	G-4, G-5
Millán, Plaza	D-3
Miraflores, Calle	F-5
Miraflores, Calle	F-5
Miraserra, Calle	D-3
Móstoles, Cmno	A-6, B-4
Mirlaqui, Calle	C-4
Monte Blanco, Calle	C-5, D-5
Monte Perdido, Calle	C-5, D-5
Montevideo, Calle	A-1, B-1
Mora, Calle	E-4
Moraleja o Fuenlabrada, Cmno	A-5, B-5, C-5
Morelia, Calle	F-4
Morvedre, Calle	C-5
Móstoles, Calle	B-2, C-2, C-3, D-3, D-4, E-4
Móstoles, Cmno	A-1, B-2, B-3
Muiz, Cmno	F-5, F-6
Mula, Calle	D-3
Murcia, Calle	D-3
Naciones, Avda	C-4, C-5, D-3, D-4, D-5
Narciso de Bulnes, Calle	C-5
Narón, Calle	D-3, D-4
Navalmoralejo, Calle	C-4, E-5
Navas, Calle	D-4, E-4
Navas, Calle	D-4
Navas, Trvía	E-4
Navaset, Calle	D-3, D-4
Nicaragua, Plaza	F-2, G-2
Nicolás Copérnico, Calle	F-4, G-4
Nieves, Calle	D-4
Nilo, Calle	E-4
Nona, Calle	E-4, F-5
Nona, Calle	E-4
Nicaragua, Calle	C-3
Noisiezo, Trvía	D-4
Oasis, Calle	B-3
Obispo, Calle	D-3
Oceano, Calle	D-4
Odette, Calle	E-4
Ofelia, Plaza	D-3
Oviedo, Calle	D-1, D-2
Palencia, Calle	D-2
Parque, Paseo	F-4
Paradises, Calle	D-5
Paradisco, Cmno	C-4
Panamá, Plaza	F-2
Pintoresca, Plaza	D-2
Paraíso, Calle	F-4
Pablo, Calle	F-4
Palacios, Calle	H-4, H-5
París, Plaza	C-4
Pata, Calle	E-4, E-5
Pedro, Calle	F-5
Pablo Pablo, Calle	B-4
Pío, Calle	B-4
Pablo Picasso, Calle	F-4
Pablo, Calle	F-4
Pablo, Calle	F-4
Pablo

Callejero municipal de Fuenlabrada (3 de 3)

Comunidad de Madrid
Dirección General de Economía
CONSEJERÍA DE ECONOMÍA, HACIENDA Y EMPLEO

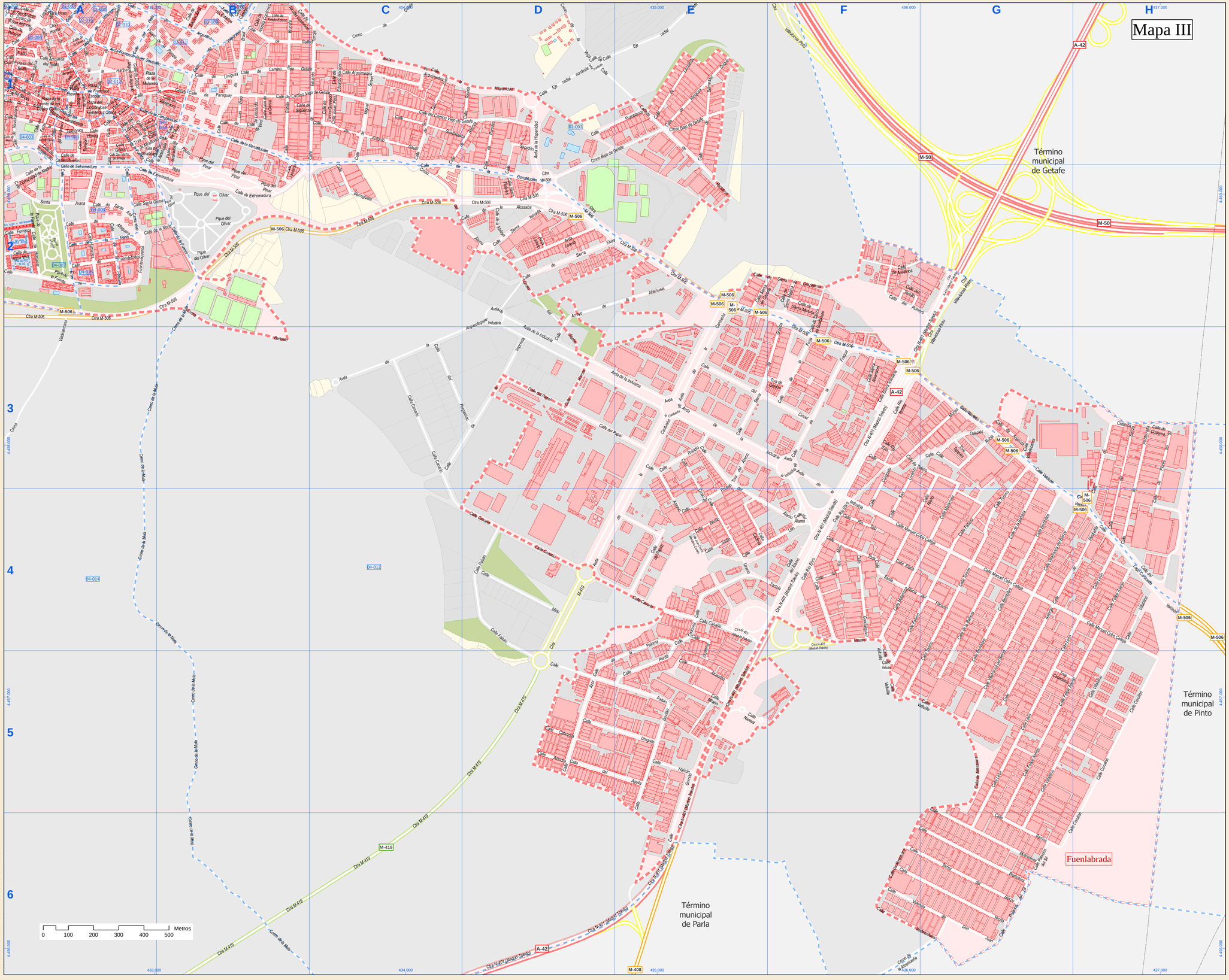

Fecha de cierre de versión: 31 de diciembre de 2024

Índice de calles

Acebrinos, Calle	F-2, D-2
Agua Viva, Calle	A-2
Águila, Calle	D-5, E-5
Alamo, Calle	E-3, E-4, F-4
Alamo, Cmno	C-2, D-2, D-3
Alamo, Trva	E-3
Alcantarilla, Cmno	F-6, G-6
Alcaudón, Calle	E-5
Alcazaba, Calle	C-2, D-2
Alfamuela, Calle	A-1, B-1
Allíguera, Calle	A-2
Almaciscas, Calle	F-6, G-5, G-6
Alondra, Calle	D-5
Amorín, Calle	E-3, E-4
Antonio Gaudí, Calle	C-1
Arena, Calle	A-1
Aigaroz, Calle	G-3
Argentina, Calle	A-1, B-1
Arqueología, Avda	C-3, D-2, D-3
Arquímedes, Calle	C-1
Arroyada del Testillo, Calle	A-1
Arroyo de la Aldehuela, Calle	D-2, D-3, E-2
Astúrgica, Calle	G-4, G-5
Atalaya, Calle	D-2
Atenza, Calle	C-1, C-2, D-1
Azor, Calle	D-5
Bajo de Getafe, Cmno	D-1, D-2, E-1
Bañeza, Calle	G-3, G-4, G-5
Bañuelo, Cmno	B-2, B-3
Barcos, Calle	G-6
Batalla de Brunete, Calle	B-1
Beata, Calle	A-1
Beltrán, Calle	E-1
Bembibre, Calle	G-4, G-5
Berlín, Calle	E-4
Besiq, Calle	A-1
Berrugalla, Calle	C-1, D-2
Bierzo, Calle	H-3, H-4
Bólvida, Calle	B-1
Brañuelas, Calle	F-6, G-6
Brasil, Calle	B-1
Buenos Aires, Calle	B-1
Cacabelos, Trva	G-5, H-5
Cadmo, Calle	E-4
Calandria, Calle	D-5
Camino de Getafe, Calle	B-1
Camino Viejo de Getafe, Calle	B-1, C-1, D-1
Canelo, Calle	D-3, D-4, D-5, E-4
Cantueña, Avda	D-4, E-2, E-3, E-4
Cañada de Recuerco, Calle	D-1, E-1, E-2
Caracas, Calle	B-1
Carancar, Calle	A-2
Casarrubuelos, Calle	A-1
Castilagua, Calle	A-1
Cebolla, Calle	C-3, E-4
Cedro, Calle	E-4
Ceres, Calle	B-3, F-3
Cerbera, Calle	H-3, H-4
Codorníz, Calle	E-4
Comunidad de Madrid, Calle	A-1, A-2
Conejillo, Calle	F-4, F-5
Constitución, Calle	A-1, B-1, B-2, C-1, C-2, D-2
Contadores, Calle	A-1
Corcho, Calle	G-5, G-6, H-5, H-6
Cuelbi, Calle	A-1
Doctor Miguel de Aguado, Calle	A-1
Doctor Severo Ochoa, Paseo	A-1
Don Adrián, Calle	A-1
Dr. José Fernández Oca, Plaza	A-1
Eduardo Marconi, Calle	C-1
Eduardo Torroja, Calle	C-1, C-2
Eje radial nordeste, Calle	D-1, E-1
Elfitemata, Calle	A-1
Elm, Calle	A-2
Espeta, Plaza	A-1
Estadios, Avda	B-1
Estache, Calle	A-1
Extremadura, Calle	A-1, A-2, B-2
F. Javier Sauquillo, Avda	A-1, B-1
Fabero, Calle	F-4, F-5, G-4
Faisán, Calle	D-4, D-5, E-5
Felipe Asensio, Calle	G-5, G-6, H-4, H-5
Fertial, Calle	A-1
Fresno del Sil, Calle	H-3, H-4
Fonseca, Calle	A-2
Fontana, Calle	A-2
Foxa, Calle	F-3
Frágua, Calle	A-1
Francisco Escolar, Plaza	A-1
Fuendebodos, Calle	A-2
Fuente de los 4 Caños, Plaza	A-1
Fuente, Calle	A-1, A-2, B-2
Fuente, Plque	A-2
Fuenteasaco, Calle	A-2
Fuentevaqueros, Calle	A-2
Galileo, Calle	B-1, C-1
Galván, Calle	E-5
Gerbera, Calle	A-1, B-1
Gibbs, Cmno	B-2
Gijón, Calle	F-4, F-5
Gonzalo Ortiz, Calle	A-1
Grandío, Paseo	B-1, B-2
Grelos, Trva	D-3, F-3
Grillón, Calle	A-1
Guadalajara, Calle	C-1, D-1
Guadalquivir, Calle	F-4
Halcón, Calle	E-5
Harina, Calle	A-1
Hinojosa del Duque, Calle	A-1
Hispanidad, Avda	B-1, C-1, D-1, D-2
Hondarribia, Calle	A-1
Hortelanar, Calle	A-2
Hortera, Calle	D-2
Huerta, Cdno	A-1
Humanes, Calle	A-1, A-2
Humilladero, Calle	A-1
Iglesia, Calle	A-1
Imperial, Calle	C-3, D-3
Indias, Plaza	A-1
Industria, Avda	D-2, D-3, E-3, F-3, F-4
Isaac Peral, Calle	C-1
J. Carlos Mendaro Dorsini, Calle	E-4
Juan de la Cierva, Calle	B-1
Lago Caicedo, Calle	H-4
Lanzarote, Calle	E-1
Lancaster, Calle	B-1, B-2
Laredo, Avda	D-2
Leudelio, Calle	A-1, A-2
Lechuga, Calle	A-1
Legaleda, Calle	A-1
León, Calle	G-4, G-5, G-6, H-4
Leonardo da Vinci, Calle	B-1
Lima, Calle	A-1
Lirio, Calle	E-4, F-4
Lobo, Calle	A-1
Loranca, Calle	A-1
Luis Sauquillo, Calle	A-1
Luis Vives, Calle	B-1
M-419, Ctra	B-6, C-6, C-6, D-4, D-5
M-506, Ctra	A-2, B-2, C-2, D-2, E-2, F-2, F-3
Managua, Calle	B-1
Manuel Coto Callejo, Calle	F-4, G-4, H-4, H-5
Martires Fuenlabrada, Calle	A-1
Matarrosa, Calle	F-4, G-4
Maximino Pérez, Calle	A-1
Melendrera, Plaza	A-1, B-1
Miguel de Unamuno, Calle	A-1
Miguel Servet, Calle	C-1
Milano, Calle	E-5
Miraflores, Calle	A-1, B-1
Miraflores, Gta	A-1
Mirlo, Calle	G-4
Mollinasecla, Calle	G-5, G-6
Morataja, Calle	A-1
Mula, Cmno	A-3, A-4, B-2, B-3, B-4, B-5, B-6, C-6
Murias, Calle	F-3, G-3
N-401 (Madrid-Toledo), Ctra	D-6, E-4, E-5, E-6, F-3, F-4, F-5, G-2
Naraya, Calle	E-5
Navalcarnero, Calle	A-1
Navas, Calle	A-1
Navas, Trva	A-1
Nicolás Copérnico, Calle	B-1, C-1
Nizna, Calle	A-2, B-2
Olivar, Calle	B-1
Olivar, Plque	A-2, B-2
Orlanta, Calle	A-1
Palacios del Sil, Calle	G-6
Paloma, Calle	D-5, E-4, E-5
Pampa, Paseo	A-1, B-1
Papel, Calle	D-3, E-3
Papiro, Calle	E-4
Paraguay, Calle	B-1
Parásitos, Calle	D-1, D-2
Parla, Calle	A-1, A-2
Pastor, Calle	B-1
Paz, Calle	A-1
Pelayos, Calle	A-1
Perdiz, Calle	E-4, E-5
Pergamino, Calle	C-3, D-3
Pedrafita, Calle	G-4, H-4
Pinar, Calle	A-1, B-1
Pinar, Plque	B-1, B-2
Pinar, Trva	A-1, B-1
Pirlo, Calle	A-1
Pirlito, Trva	A-1
Plata, Calle	A-1
Plaza, Calle	A-1
Portlemata, Calle	H-3, H-4
Ponente, Plaza	A-1
Potasio, Calle	C-3, E-4
Pozoblanco, Calle	D-1, E-1
Riaño, Calle	F-4, G-3, G-4
Rienda, Calle	D-1
Río Ebro, Calle	F-3, F-4
Río Esla, Calle	F-3
Río Miño, Calle	F-4
Río Tajo, Calle	F-4
Río Tormes, Calle	F-3
Robla, Calle	G-3
Romero, Calle	F-2, G-2
Rubidio, Calle	E-3
Ruiseñor, Calle	E-4, E-5
Sacedón, Calle	D-1, D-2
San Andrés, Calle	A-1
San Antonio, Paseo	A-1
San Juan, Calle	C-1
San Lorenzo, Calle	F-3, F-4
San Martín de la Vega, Calle	A-1
Santa Ana, Calle	A-2
Santa Gema, Calle	A-2, B-2
Santa Juana, Calle	A-2
Santa María del Paramo, Calle	F-4, G-4
Sierra Albarracín, Calle	F-3
Sierra de Cazorla, Calle	E-2, F-2
Sierra de Grazalema, Calle	E-2, F-2
Sierra de Gredos, Calle	E-3, F-2, F-3
Sierra de Guadalupe, Calle	F-2, F-3
Sierra Elvira, Calle	D-2, E-2
Sierra Filabres, Calle	D-2
Sierra Magina, Calle	F-2
Sierra Morena, Calle	F-2
Sierra Nevada, Calle	D-2
Sierra Toledana, Calle	F-3
Siete, Calle	A-1
Sigüenza, Calle	B-1, C-1
Sofía, Calle	E-4
Tejapiés, Calle	F-3, G-3
Tejapiés, Trva	G-3
Martínez, Calle	F-3, G-3
Telerio, Calle	F-3, G-3; G-4
Tejado, Paseo	A-1
Teodio, Plaza	A-1
Tilo, Calle	F-4
Tomás Edison, Calle	B-1
Tomillo, Calle	B-1
Torero, Calle	F-5, G-3, G-4, G-5
Torrejón, Calle	A-1
Torrejoncillo, Calle	A-1
Torres del Bierzo, Calle	F-6, G-6
Torres Quevedo, Calle	A-1
Trifina, Calle	E-4, F-4
Usano, Calle	E-4
Utrgallo, Calle	D-5, E-5
Uruguay, Calle	B-1
Valdecañada, Calle	F-6, G-6
Valdemoro, Calle	A-1, B-1
Valdeón, Calle	F-3, G-3, G-4, H-4
Valdesaneiro, Cmno	A-2, A-3
Valencia de Don Juan, Calle	F-6, G-6
Valparaíso, Calle	B-1
Valluille, Calle	F-4, F-5, G-5
Vaacos, Calle	F-4
Vecilla, Calle	F-6, G-6
Veiga, Calle	A-1, B-1, B-2
Veiga, Cmno	D-1
Villadiego, Calle	G-5, G-6, H-4, H-5
Villadescares, Calle	G-3
Villafranca del Bierzo, Calle	G-4, G-5, H-4
Villaviciosa-Pinto, Ctra	F-1, F-3, G-2, G-3

Leyenda
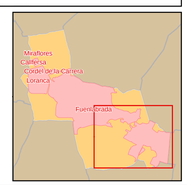
- Meco — perímetro y nombre de núcleo de población
- D1-002 — límite municipal; sección censal
- A-8, M-608 — autopistas y autovías; carreteras principales
- M-604, M-618 — carreteras secundarias; otras carreteras
- hospital; salud, ayuntamiento; boca de metro
- línea de ferrocarril; estación