

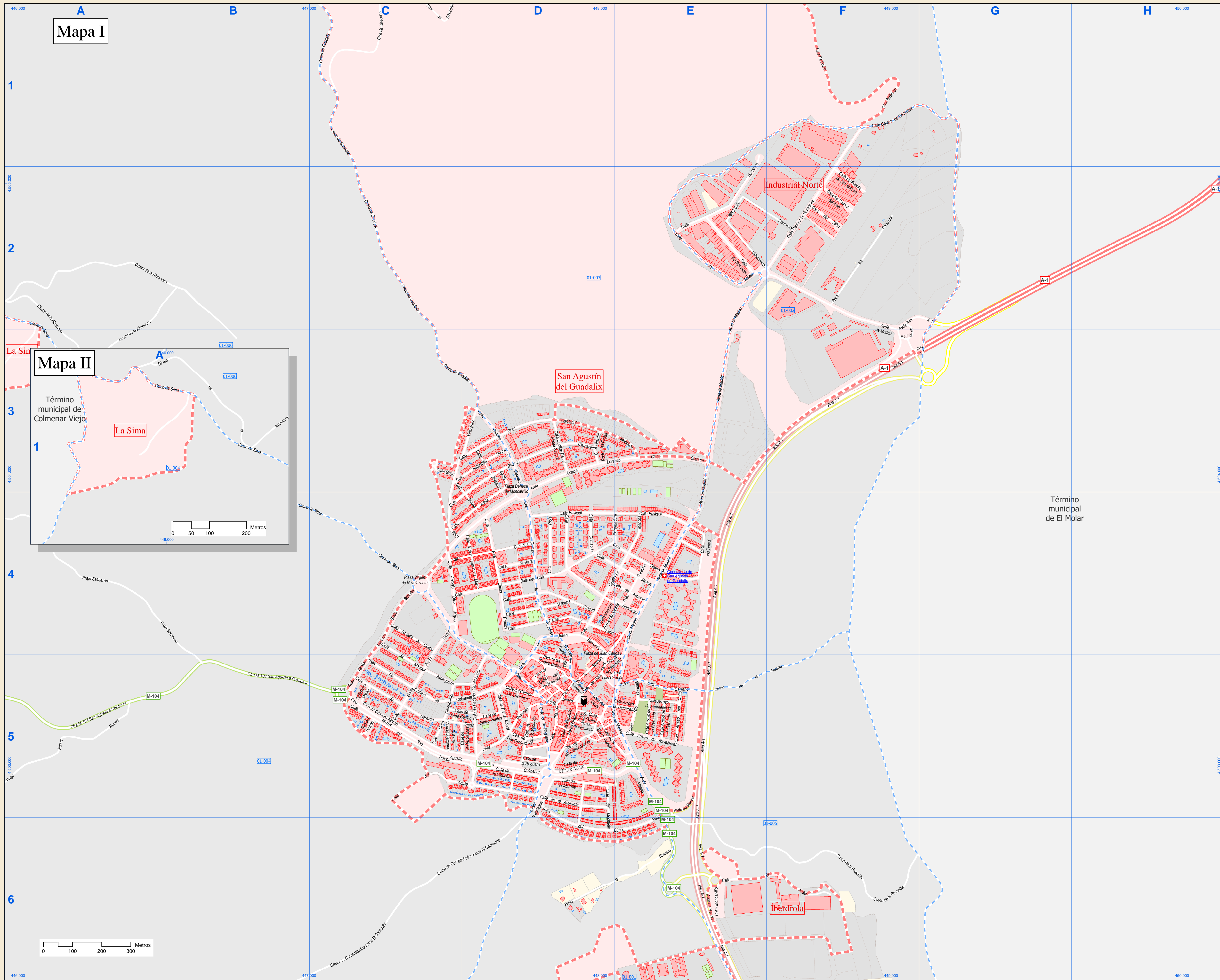

Callejero municipal de San Agustín del Guadalix (1 de 2)



Mapa I

Mapa II

Término municipal de Colmenar Viejo

La Sima

0 50 100 200 Metros

Índice de calles

| | |
|-----------------------------------|--|
| A-1, Avía | E-3, E-4, E-5, E-6, F-2, F-3, G-2, G-3 |
| Abadía, Calle | D-5 |
| Acuña, Calle | F-1, D-3, D-4 |
| Agüta, Calle | C-5, D-5 |
| Ada Lorenzo Ortega Bral, Avía | C-2, C-3, D-3, D-4, E-3 |
| Agustino Martín Ortega, Calle | D-5 |
| Aljandón Martín Ortega, Trva | D-5 |
| Almendra, Dism | F-2, A-3, B-2, B-3 |
| Almendra, Calle | A-1 |
| Alto de la Iglesia, Calle | D-5 |
| Alzucena, Calle | D-5 |
| Aracalia, Calle | D-4, E-4 |
| Amor de Miguel, Calle | C-2 |
| Antonio Machado, Calle | D-5 |
| Asagón, Calle | D-4 |
| Arroyo de Fuentevieja, Calle | E-3 |
| Arroyo de Higuera, Calle | D-5, E-5 |
| Arroyo de la Fresneda, Calle | E-5 |
| Arroyo de la Haza, Calle | E-5 |
| Arroyo de Navapera, Calle | E-5 |
| Arroyo del Caño, Calle | E-3 |
| Ardara, Calle | D-2, E-4 |
| Avda, Calle | D-5, D-6 |
| Baile, Calle | C-4, D-4 |
| Barracón, Calle | E-2 |
| Barros, Calle | D-5 |
| Buaravía, Trva | D-5 |
| Bufo Real, Calle | D-5, D-6, E-5, E-6 |
| Barra, Calle | D-5, E-4 |
| Basacas, Calle | F-2 |
| Barrionero, Calle | D-5 |
| Barrionero, Calle | C-5, D-5 |
| Barrionero, Calle | D-3, D-4 |
| Camino de Valdeoliva, Calle | F-1, F-2, G-1 |
| Canarias, Calle | C-4, D-4 |
| Carrión, Calle | E-2, F-2 |
| Casa de San Pedro, Calle | D-2, D-3 |
| Castilla y León, Calle | D-2, E-4 |
| Castilla-La Mancha, Calle | D-4, E-4 |
| Castro, Calle | E-4 |
| Cerca del Palmero, Calle | D-5 |
| Chasco del Arroyo, Calle | F-2 |
| Chelva, Calle | D-5 |
| Ciudad, Calle | C-5 |
| Compañía, Calle | D-3 |
| Conde de Peñalba, Calle | B-3, C-4, D-5, D-6 |
| Don Daniel Rivera Segur, Calle | D-3 |
| Cuatro Cameros, Calle | D-4, D-5 |
| Cuarto Calles, Trva | D-4, D-5 |
| Cuesta de la Iglesia, Calle | D-5 |
| Cuesta de la Iglesia, Trva | D-5 |
| Dámaso Alonso, Calle | C-5, D-5 |
| Defensa de Morcillo, Plaza | D-3, D-4 |
| Dirección, Calle | C-1 |
| El Águila, Calle | E-6, F-6 |
| Emilia Pardo Bazán, Calle | C-4, C-5 |
| Emilio Prados, Calle | D-5 |
| Era de Posadas, Calle | D-5, E-5 |
| Era de Posadas, Trva | D-5, E-5 |
| Escalón, Calle | D-4, E-4 |
| Extremadura, Calle | D-4, E-4 |
| Federico García Lorca, Calle | D-4, D-5 |
| Félix Casas Platas, Calle | D-4 |
| Félix Aguado de la Lanza, Calle | C-2, D-4, D-5 |
| Félix Sanz, Calle | D-2, D-5, E-4 |
| Félix Sanz, Trva | D-5, E-4, E-5 |
| Gállica, Calle | D-4, E-4 |
| Generalísimo, Calle | C-2, D-5 |
| Goya, Calle | C-3 |
| Gran Cardenal Mendoza, Calle | C-3, D-3, E-3 |
| Gustav, Calle | F-1, E-2, G-3, D-3 |
| Halcon, Calle | C-5, D-5 |
| Halcon, Trva | D-4, D-5 |
| Herrero, Calle | E-1, E-2 |
| Huerto, Calle | D-5, F-5 |
| Jorge Guillén, Calle | C-5, D-5 |
| Juan Carlos I, Plaza | D-4, D-5 |
| Julian Benavente, Calle | D-4, D-5, E-4, E-5 |
| Lucio Benito, Calle | D-5 |
| Luis Camacho, Calle | E-5 |
| Luis Camacho, Calle | D-5, E-5 |
| Luis Carreras, Calle | D-5 |
| Luz, Calle | D-5 |
| M-104 San Agustín-Colmenar, Calle | A-5, B-5, C-5, D-5, E-5 |
| Madrid, Avía | D-5, E-2, E-3, E-4, E-5, E-6, F-2, F-3 |
| Manuel Fernández Alegre, Calle | D-4, E-4 |
| Manuel Almagro, Calle | C-2, C-5, D-5 |
| Maria Molera, Calle | C-3 |
| Mestiz, Calle | E-2 |
| Micuar, Calle | D-5, D-6 |
| Morcillo, Calle | E-4 |
| Murcia, Calle | D-4, E-4 |
| Navarra, Calle | D-4 |
| Nueva Era de Posadas, Calle | D-5 |
| Nueva Era de Posadas, Trva | D-5 |
| Olivar, Calle | D-5 |
| Particular, Calle | F-1 |
| Pedro Salinas, Calle | C-5, D-5 |
| Pedro Salinas, Calle | F-5 |
| Peñasilla, Calle | E-5, E-6, F-6 |
| Pelón, Calle | D-3 |
| Pósito, Calle | D-5 |
| Plante de San Antonio, Calle | F-2 |
| Rafael Alberti, Calle | D-5 |
| Reguera, Calle | D-5 |
| Ricardo Massats, Calle | F-1, D-3, D-4 |
| Río Guadalix, Calle | E-5 |
| Rosa, Calle | D-5 |
| Rosalía de Castro, Calle | C-4 |
| Salmón, Calle | A-4, B-4, B-5 |
| Sebastián Cerdas, Calle | C-3, D-3 |
| Sión, Calle | F-2 |
| Sima, Calle | A-2, A-3, B-3, B-4, C-4 |
| Sima, Calle | A-1 |
| Solera, Calle | D-5 |
| Sorolla, Calle | C-3, D-3, D-4 |
| Sorolla, Calle | E-4 |
| Valdecarlos, Calle | E-2, F-2 |
| Valdecarlos, Calle | D-5 |
| Valencia, Calle | D-4 |
| Valentín Rodríguez Calvi, Calle | D-3 |
| Valverde, Calle | C-3, C-4, D-3 |
| Ventillas, Calle | D-5 |
| Vicente Navarro, Calle | D-5 |
| Vicente Navarro, Calle | D-4 |
| Viejo Fernández Martí, Calle | D-4 |
| Vieja de Navarazza, Plaza | C-4 |
| Zurbano, Calle | D-3 |

Legenda

| | |
|--|--|
| | perímetro y nombre de núcleo de población |
| | límite municipal; sección censal |
| | autopistas y auto/vías; carreteras principales |
| | carreteras secundarias; otras carreteras |
| | hospital; salud; ayuntamiento; boca de metro |
| | línea de ferrocarril; estación |

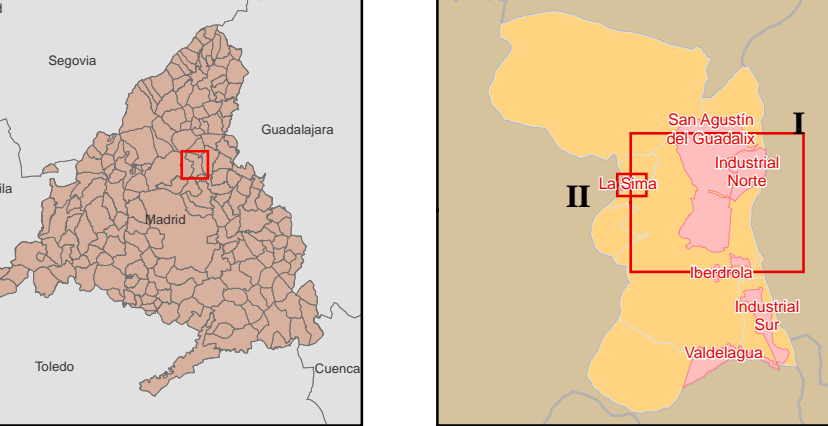



Callejero municipal de San Agustín del Guadalix (2 de 2)



Dirección General de Economía
CONSEJERÍA DE ECONOMÍA,
HACIENDA Y EMPLEO

Mapa III

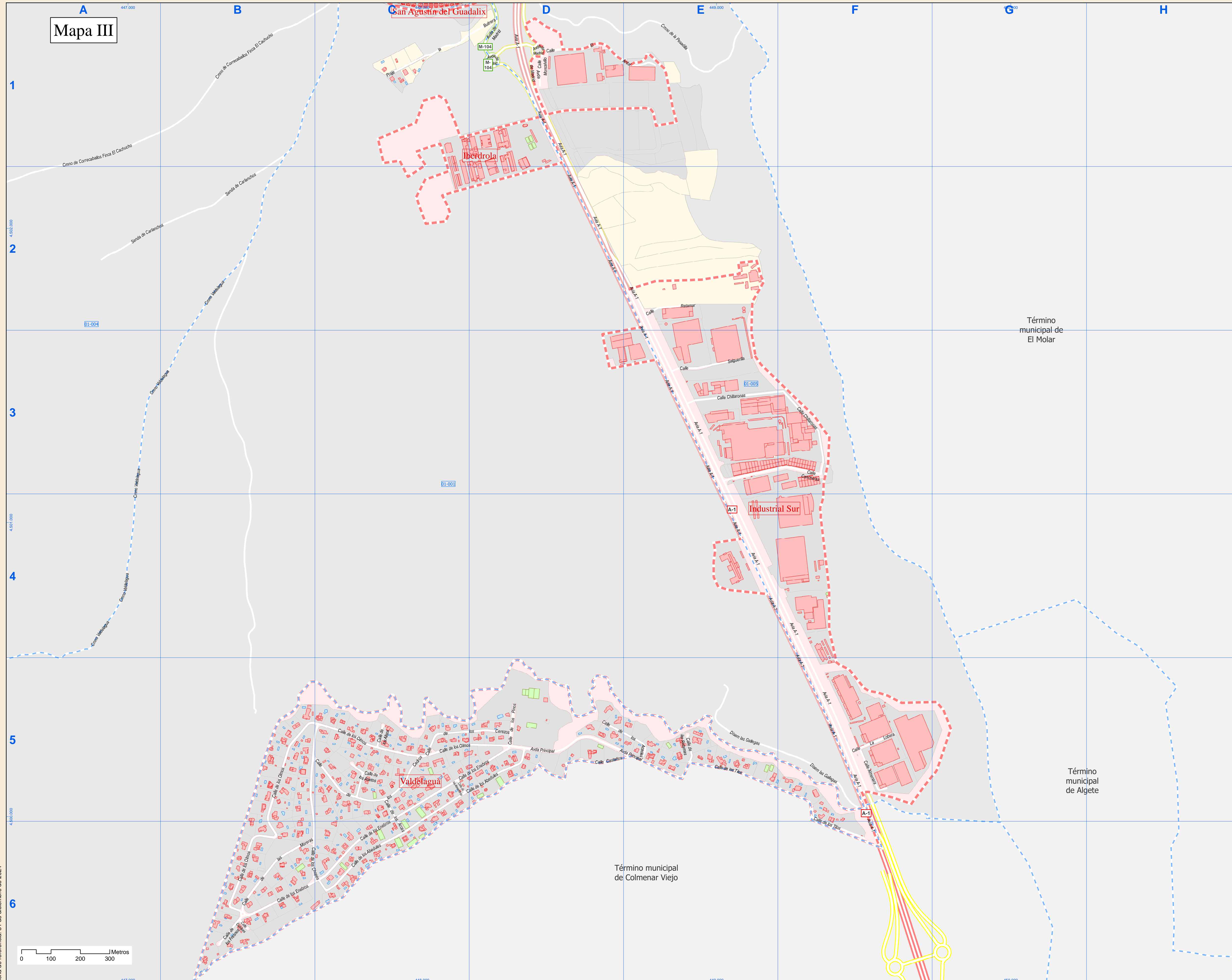

Índice de calles

| | |
|---------------------------------|--|
| A-1, Avda | D-1, D-2, E-2, E-3, E-4, F-4, F-5, F-6 |
| Abedules, Calle | C-5, C-6, D-5 |
| Abetos, Calle | C-5 |
| Acacias, Calle | D-5, E-5 |
| Alisos, Calle | C-5 |
| Almenara, Calle | F-5 |
| Almendros, Calle | C-5 |
| Arces, Calle | C-5, C-6 |
| Buitera, Praje | C-1, D-1 |
| Cancheras, Calle | E-3, F-3 |
| Carlanchos, Senda | A-2, B-1, B-2 |
| Casa de las Puebas, Cmno | B-1, B-2, B-3, B-4, B-5, C-1 |
| Castaños, Calle | D-5, E-5 |
| Catalpes, Calle | B-6 |
| Cedros, Calle | B-5, C-5 |
| Cerezos, Calle | C-5, D-5 |
| Chillaronas, Calle | E-3, F-3 |
| Chopos, Calle | B-5, B-6, C-5, C-6 |
| Correcaballos Finca El Ca, Cmno | A-1, A-2, B-1, C-1 |
| El Ardal, Calle | D-1, E-1 |
| Enebros, Calle | B-6, C-5, C-6, D-5 |
| Fresnos, Calle | B-6 |
| Galegas, Disem | E-5, F-5 |
| La Lobera, Calle | F-5 |
| Madrid, Avda | D-1 |
| Moncalvillo, Calle | D-1 |
| Moreras, Calle | B-6 |
| Olmos, Calle | B-5, B-6, C-5, D-5 |
| Pesadilla, Cmno | D-1, E-1 |
| Pinos, Calle | D-5 |
| Principal, Avda | D-5, E-5 |
| Retamar, Calle | E-2 |
| Retamas, Calle | E-5 |
| Salguemilla, Calle | E-3 |
| Tiños, Calle | E-5, F-5, F-6 |
| Valdelagua, Cmno | A-3, A-4, A-5, B-2, B-3 |

Legenda

- Mecco: perímetro y nombre de núcleo de población
- límite municipal; sección censal
- autopistas y autovías; carreteras principales
- carreteras secundarias; otras carreteras
- hospital; salud, ayuntamiento; boca de metro
- línea de ferrocarril; estación

