Callejero municipal de Villa del Prado

Comunidad de Madrid
Dirección General de Economía
CONSEJERÍA DE ECONOMÍA, HACIENDA Y EMPLEO

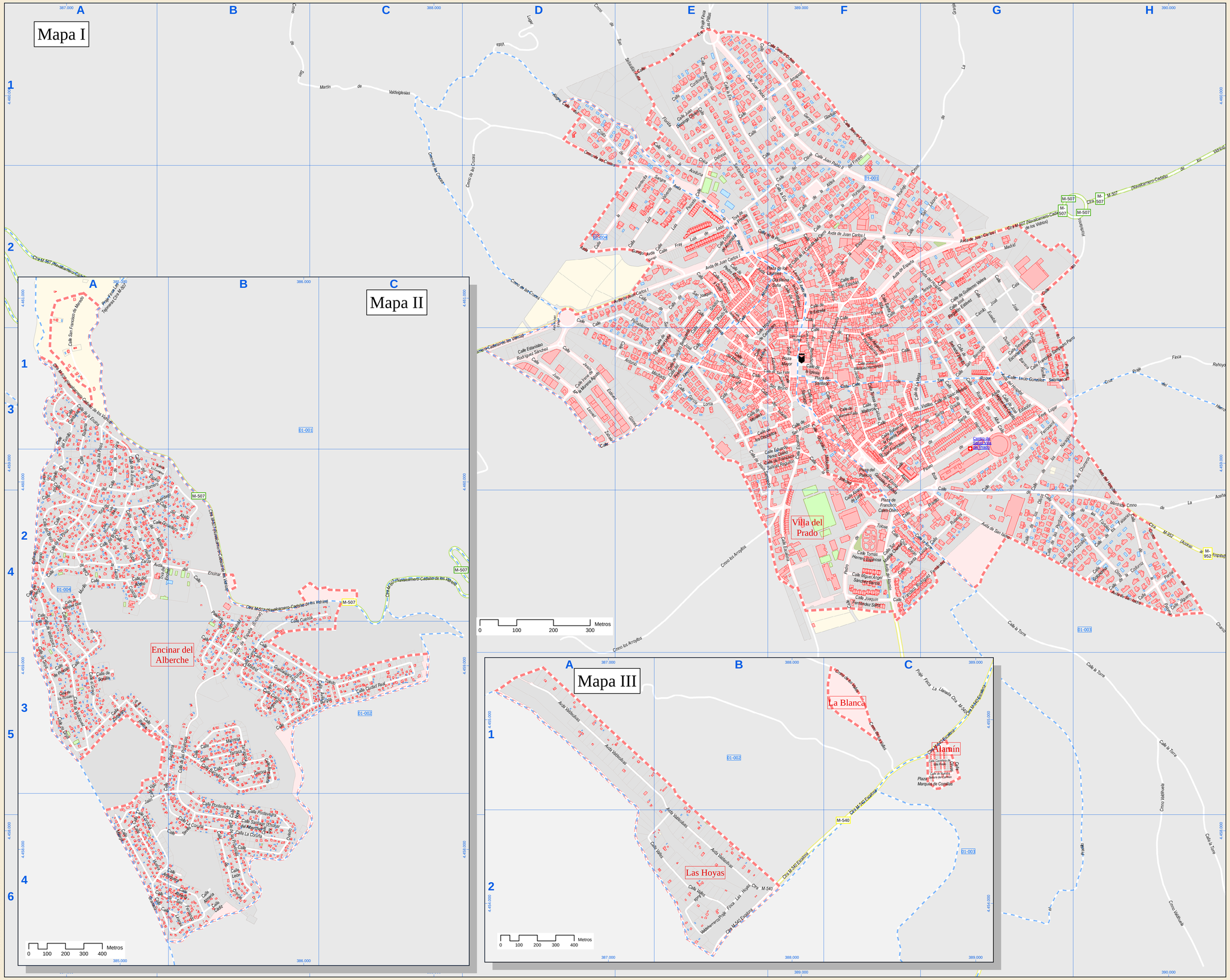

Índice de calles

Abdón, Calle	II	A-2, B-2
Acebo, Calle	II	A-2
Acebuna, Calle	I	E-1, E-2
Alamo, Avda	I	F-4
Alamo, Calle	I	F-3
Abdul del Filosofo, Calle	II	F-1, F-2
Alejandro Pano Barrios, Calle	I	F-3
Almuerna, Calle	II	A-2
Almeria, Calle	II	A-4, B-4
Almorox, Calle	I	D-3, D-4, E-3, F-2
Alvaro de Luna, Calle	I	F-3, F-4
Amapola, Calle	I	E-2, E-1
Amapola, Calle	I	D-2
Antequera, Calle	II	A-4, B-4
Antonio Machado, Calle	I	E-3
Arroyillos, Cmno	I	D-4, D-5, E-4, F-4
Avila, Calle	II	C-3
Badajoza, Calle	II	A-3, B-3
Barcelona, Calle	II	B-3
Bolillo, Calle	II	A-2
Brezo, Calle	II	A-2
Burgos, Calle	II	B-3, C-3
Cadiz, Calle	II	B-4
Camilo José Cela, Calle	I	F-3, G-2, G-3
Canalejas, Calle	I	E-2
Cementerio de Villa Prado, Calle	I	D-1
Calle de las Heras, Cmno	II	A-1, B-1, C-1
Cerro, Calle	I	F-2
Cherro, Cmno	I	H-4
Chorreras, Calle	I	G-3, G-4, H-3
Ciudad Real, Calle	II	C-3
Clavel, Calle	I	F-1, F-2
Codorniz, Calle	I	H-4
Constitución, Avda	I	E-2, F-2, F-3
Córdoba, Calle	II	A-4
Cortevilla, Calle	I	E-1
Cosoja, Calle	I	A-2
Cristo de la Sangre, Calle	I	D-1, E-1, E-2
Cruces, Cmno	I	C-1, C-2, D-1, D-2, E-1, E-2
Cruz del Neero, Lugar	I	G-3, H-3
Cruz Oculta, Calle	I	E-2
Cruz Verde, Calle	II	B-4, B-3, C-2
Cuesta del Cerro, Calle	I	F-2
Dar, Calle	II	A-2
Dehesa, Calle	I	E-1, E-2
Depositillo, Calle	I	E-3, F-3
Duque de Ahumada, Calle	I	E-2
E. Rodríguez Sánchez, Calle	I	D-2, D-3
Eduardo Pérez Colmo, Calle	I	E-3, F-3
Emma González Tabiada, Calle	I	F-3
Encina, Calle	II	A-1, A-2
Encinar, Avda	II	A-2, B-2
Encinar, Tras	II	A-2
Era, Calle	I	E-1, E-2
Escuela, Calle	I	E-2, F-2
España (Encinar), Avda	I	B-2, B-3
España, Avda	I	F-2, F-3, G-2
Espino, Calle	II	A-2
Espliego, Calle	II	A-2
Espuela, Calle	I	F-2
Estación, Paseo	I	F-3, G-3
Estela, Calle	I	F-2
Escalinata, Calle	II	A-2
Eusebio Sutil Barrera, Calle	I	G-2, G-3
F. Rodríguez Fernández, Calle	I	F-4, G-4
Fabianes, Calle	I	H-4
Fco. Salinas Regulón, Calle	I	E-3, F-3
Fernicarril, Calle	I	G-3, G-4
Finca, Calle	I	H-3
Finca Cabezuela Chta M-5, Pcje	II	C-1
Finca Las Hoyas Chta M-54, Pcje	II	B-2
Finca Las Pilillas, Pcje	II	C-1
Finca Las Tejoneras Chta, Pcje	I	A-1
Finca Los Fresnares Chta M, Pcje	I	C-3, C-4, D-3
Finca Rehoyo, Pcje	I	H-3
Fondo Chica, Avda	I	E-1
Francisco Calles Otero, Plaza	I	F-4
Francisco Sampedro Parra, Calle	I	D-3
Fray Luis de León, Calle	I	E-2
Freno, Calle	I	A-2
Fuentecilla, Calle	I	D-2, E-2
García Lorca, Calle	I	E-3
Gerona, Calle	II	E-2, E-3
Gerardo, Calle	I	E-1, F-1
Gerardo, Calle	I	E-2
Gladiolo, Calle	I	F-1, F-1
Golondrina, Calle	I	H-4
González Mallorquín, Calle	I	F-3
Grua, Calle	II	A-3
Granada, Calle	II	A-4, B-4
Greco, Calle	II	A-2, A-3
Grevios, Calle	I	E-2, E-3
Grosellero, Calle	II	A-2, B-2
Guadalajara, Calle	II	B-3
Guillermo Valera, Calle	I	G-2, G-3
Gurugu, Avda	I	D-2, E-2
Hiedra, Calle	II	A-2
Hortelanos, Calle	I	G-2, G-3, H-2
Hospital, Calle	I	F-3
Hospital, Avda	I	F-2, G-2, G-3, H-3, H-4
Huerta, Calle	II	F-4
Ibiza, Calle	I	F-3, G-3
Iglesia, Calle	I	F-3
Imanol Urbia, Calle	I	E-3
Infinita, Calle	I	D-2, D-3, E-3, F-3
Irene de la Morena Agudo, Calle	I	D-3
Isaac Albéniz, Calle	I	D-3
Jacinto Benavente, Calle	I	E-3
Jaén, Calle	II	A-4
Jara, Calle	II	A-1, A-2
Jardín, Calle	I	F-3
Jesus Estévez Gómez, Calle	I	D-3, E-3
Jesus Sampedro, Calle	I	E-3, E-4, F-3, F-4
Joaquín, Calle	I	F-3
Joaquin Blázquez Hdez., Calle	I	F-3
Joaquin Fernández Sáin, Calle	I	F-4
Joaquin Rodrigo, Calle	I	F-3
José Antonio, Calle	I	F-3
José Miguel del Castillo, Calle	I	G-3
José Nicolás Sánchez, Calle	I	G-2, G-3
José Regulón Estévez, Calle	I	G-2
Juan Carlos I, Avda	I	D-2, E-2, F-2, G-2
Juan Domingo Olivari, Calle	I	E-1
Juan Mª Leonet Zabala, Calle	I	D-3
Juan Pablo II, Calle	I	E-1, F-1, F-2
Juanes, Calle	I	F-3
Julio Herrero, Calle	I	D-3
Junco, Calle	II	A-2
La Aceña, Cmno	I	H-4
La Coruña, Calle	II	A-3, A-4, B-4
La Granja, Cmno	I	F-1, F-2, G-1
La Vega, Calle	I	F-3
Laurel, Calle	II	A-2
Lebrija, Calle	II	A-2
Leandro, Plaza	I	F-2
León, Calle	II	B-4
Lérida, Calle	II	B-3
Linares, Calle	II	A-4, B-4
Lirio, Calle	I	E-1, F-1
Lucio González Salamanca, Calle	I	D-3
Lugo, Calle	II	B-4
Luis Pericello, Calle	I	E-2
Luis Valverde, Calle	I	E-2
Luisa Martínez, Calle	I	F-3
M-507 (Finca La Capilla) Chta	I	C-2
M-507 Navalcarnero-Cadalso, Chta	I	A-2, B-2, B-3, C-3, D-2, D-3, G-2, H-1
M-507 (Navalcarnero-Cadalso, Chta	I	A-1, A-2, B-2, C-2, C-3
M-540 Escalona, Chta	I	F-5, G-5, G-6, G-6
M-540 Escalona, Chta	II	B-2, C-1, C-2
M-952 (Acceso al P), Chta	I	H-3
Madrid (Encinar), Calle	II	B-3
Madrid, Calle	I	D-2
Malaga, Calle	II	A-4
Mallorca, Calle	II	F-3
Manresa, Calle	II	B-3
Manuel Fatra, Calle	I	F-3
Marqués de Comillas, Plaza	II	C-1
Mayor, Plaza	I	F-3
Mazmaro, Calle	I	E-3
Mérida, Calle	I	F-4, G-3, G-4, H-4
Miguel A Sánchez García, Calle	I	F-4
Miguel de Cervantes, Calle	I	D-2, E-3, F-2
Molino, Calle	II	A-2
Morales, Calle	I	E-3, F-3
Murillo, Calle	I	D-2, E-2
Murillo, Cmno	II	A-2, B-2
Naranjos, Calle	I	G-3, G-4
Navacerrada, Calle	I	E-1
Noya, Calle	II	B-4
Nta.Sra.de las Angustias, Calle	II	C-1
Nuestra Señora del Carmo, Calle	II	C-1
Nuestra Sra de la Poveda, Calle	I	F-3
Nuestra Sra de los Reyes, Calle	II	C-1
Olcos, Calle	I	F-3
Olivas, Calle	II	C-1
Olivos, Calle	I	G-4
Orno, Calle	I	G-4, H-4
Ortigas, Calle	I	H-4
Oscuro, Calle	I	F-2
Ovieto, Calle	II	B-4
Palacio, Plaza	I	F-3, F-4
Palencia, Calle	II	B-3, B-3
Paloma, Calle	I	H-4
Palomar, Cmno	I	F-5
Pantal, Calle	I	H-4
Parrales, Avda	I	D-2, G-3
Pap, Calle	I	E-3
Pedro de Ibiza, calle	I	F-4
Pedro Hurtado, Calle	I	E-2
Pedro Ruiz, Calle	I	D-2
Peñalencia, Calle	I	D-3, E-2, E-3
Pentices, Calle	I	G-4
Perfiles, Calle	I	F-2
Picasso, Calle	II	A-3
Pisos, Calle	II	A-1, A-2
Piscina, Avda	I	E-2
Piscina, Calle	I	D-2, F-2
Piscina, Viva	I	E-2
Poeta, Calle	I	F-3
Pontevedra, Calle	II	A-3, A-4, B-3, B-4
Prado, Calle	I	F-3, H-4
Prado, Plaza	I	G-3, G-4
Prado, Cmno	I	F-3, G-3
Príncipe de Asturias, Calle	I	E-2, E-3, F-3
Provincial, Calle	II	B-3, B-4
Rafael de la Fuente Ibáñez, Calle	I	F-3
Ramón y Cajal, Calle	I	E-2
Reina Sofía, Avda	I	E-2, F-2, F-3
Reina Sofía, Gta	I	F-2
Remedios, Calle	I	F-2, F-3
Retama, Calle	II	A-1, A-2
Rioseca, Calle	II	A-3, B-3
Rivera, Calle	I	F-3
Romero, Calle	II	A-2
Rosa de Alba, Calle	I	G-3
Rosa, Calle	I	F-2, F-3
Rosales, Calle	II	A-3
Rubenfor, Calle	I	G-4
Salvador Bento, Calle	I	G-3
San Bernardo, Calle	I	G-3
San Bruno, Calle	I	E-3, F-3
San Esteban, Calle	I	F-2
San Felix, Calle	I	E-2, E-3
San Fernando de Henares, Calle	II	A-3, B-4
San Francisco, Calle	II	A-1
San Isidro, Avda	I	G-3, G-4, H-4
San Joaquín, Calle	I	E-2
San José, Calle	I	E-2, E-3
San Lázaro, Calle	I	F-2, G-2
San Martín de Valdeiglesias, Cmno	I	B-1, C-1
San Ramón, Calle	I	F-3
San Roque, Calle	I	F-3, G-3
San Sebastián, Cmno	I	D-1, E-1
Santa Adela, Calle	I	F-3, G-3
Santa Ana, Calle	I	F-3
Santa Lucía, Calle	I	F-4, G-4
Santa Rita, Calle	I	F-2
Santa Teresa, Calle	I	F-2, G-2
Santa Ursula, Calle	I	F-3, G-3
Sarbanden, Calle	I	C-1, E-2
Santiago (E del Abanche), Calle	II	B-4
Santiago, Calle	I	F-3
Santiago, Plaza	I	F-3
Segovia, Calle	I	F-2
Severo Escudero Lezamiz, Calle	I	G-2, G-3
Severo Ochoa, Calle	I	F-2, G-2
Sevilla, Calle	II	A-3, B-4
Sol, Plaza	I	F-4
Sor Matilde Chantal, Calle	I	F-3
Sorilla, Calle	II	A-3
Tarragona, Calle	II	B-3
Tejillas, Calle	II	B-3
Teresa de Calcutta, Calle	I	F-3
Toledo, Calle	II	B-3, C-3
Tomás Herrero Espinosa, Calle	I	F-4
Tomillo, Calle	II	A-1, A-2
Torre, Calle	I	F-4, G-4, H-4, H-5, H-6
Torrejón, Calle	I	G-4, H-4
Tuy, Calle	II	B-4
Valdehalmeiro, Avda	II	B-2
Valdeolivas, Avda	II	A-1, B-1, B-2
Valdihuela, Cmno	I	A-5, H-6
Valladolid, Calle	II	B-2, B-3
Valles, Calle	II	A-2, B-2
Valles, Cmno	II	B-1, C-1
Vázquez Díaz, Calle	II	A-2
Verdúgoas, Calle	II	A-2, A-3
Vigo, Calle	II	A-3, A-4
Viola Alegre, Lugar	I	D-1
Violetas, Calle	I	F-3, G-3
Yuca, Calle	II	A-2
Zamora, Calle	II	B-3
Zarza, Calle	II	A-2
Zorzales, Calle	II	G-4, H-4
Zurbarán, Calle	II	A-3

Leyenda

- Meco — perímetro y nombre de núcleo de población
- D1-002 — límite municipal; sección censal
- A-5, M-609 — autopistas y autovías; carreteras principales
- M-604, M-618 — carreteras secundarias; otras carreteras
- hospital; salud, ayuntamiento; boca de metro
- línea de ferrocarril; estación

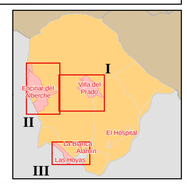

Fecha de referencia:31 de diciembre de 2024