Callejero municipal de Villanueva del Pardillo

Comunidad de Madrid
Dirección General de Economía
CONSEJERÍA DE ECONOMÍA, HACIENDA Y EMPLEO

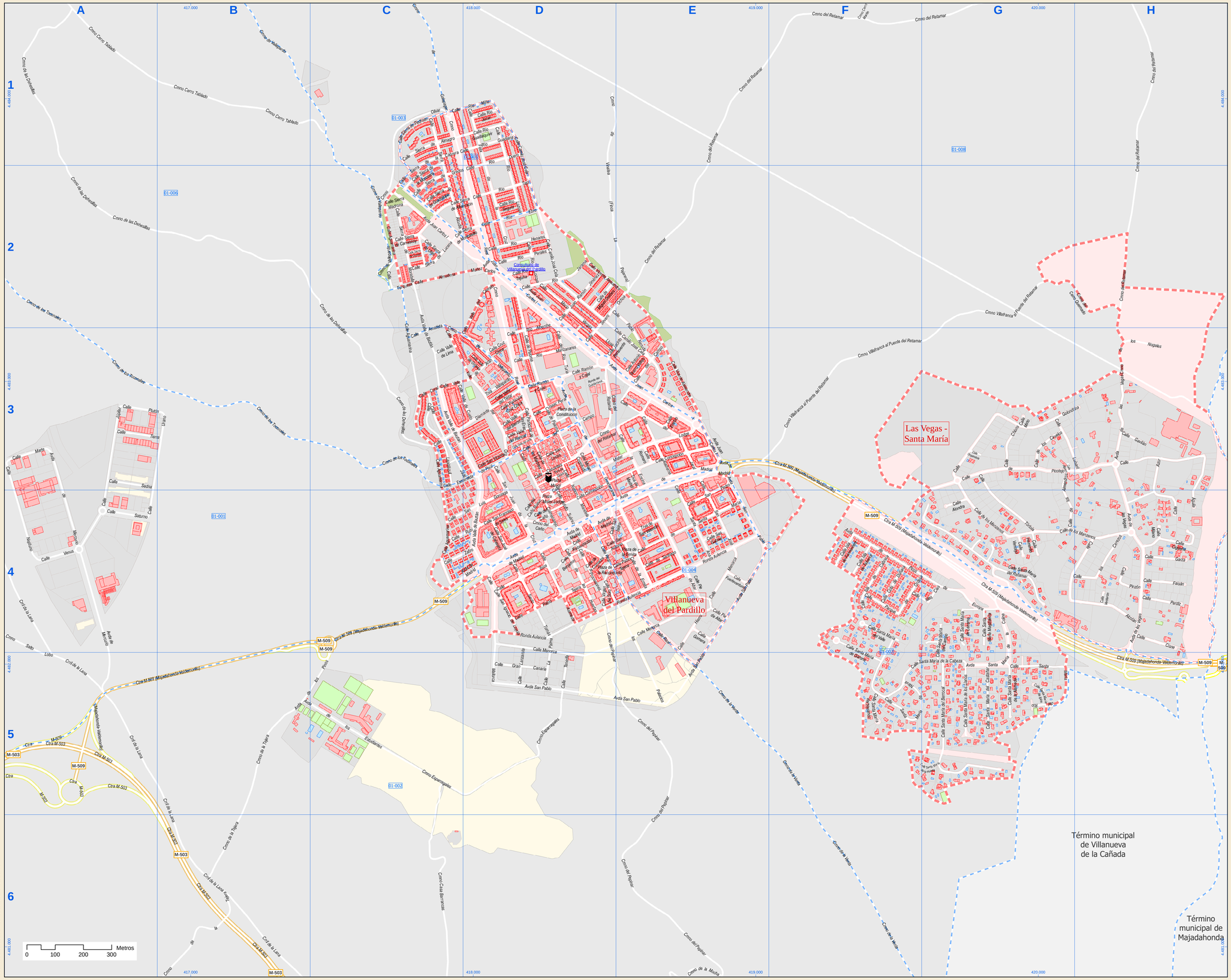
Villanueva del Pardillo
Las Vegas - Santa María
Término municipal de Villanueva de la Cañada
Término municipal de Majadahonda
Consultorio de Villanueva del Pardillo
Cmno del Retamar
Cmno Villafranca al Puente del Retamar
Cmno de las Dehesillas
Cmno Cerro Tabladillo
Cmno de los Yodoselles
Cmno de la Tiera
Cmno de la Luna
Cmno del Poyatar
Cmno de la Mecha
Cmno de la Noria
Cmno Casa Barranco
Cmno Esparragales
Cmno de la Vereda
Cmno de los Nogales
Cmno de la Vereda
Cmno de la Noria
Cmno de la Mecha
Cmno del Poyatar
Cmno Casa Barranco
Cmno Esparragales
Cmno de la Luna
Cmno de la Tiera
Cmno de la Luna
Cmno de los Yodoselles
Cmno de las Dehesillas
Cmno de la Luna
Cmno Villafranca al Puente del Retamar
Cmno del Retamar
Cmno del Retamar
Cmno del Retamar
Cmno del Retamar
Cmno Cerro Tabladillo
Cmno Cerro Tabladillo
Cmno Cerro Tabladillo
Cmno de las Dehesillas
Cmno de las Dehesillas
Cmno de los Yodoselles
Cmno de los Yodoselles
Cmno de la Vereda
Cmno de la Noria
Cmno de la Mecha
Cmno del Poyatar
Cmno Casa Barranco
Cmno Esparragales
Cmno de la Luna
Cmno de la Tiera
Cmno de la Luna
Cmno de la Luna
Cmno Villafranca al Puente del Retamar
Cmno del Retamar
Cmno del Retamar
Cmno del Retamar
Cmno del Retamar
Cmno de las Dehesillas
Cmno de los Nogales
Cmno de los Nogales
Cmno de la Vereda
Cmno de la Noria
Cmno de la Mecha
Cmno del Poyatar
Cmno Casa Barranco
Cmno Esparragales
Cmno de la Luna
Cmno de la Tiera
Cmno de la Luna
Cmno de la Luna
Cmno de la Luna
Cmno de los Yodoselles
Cmno de las Dehesillas