Callejero municipal de Villarejo de Salvanés

Comunidad de Madrid
Dirección General de Economía
CONSEJERÍA DE ECONOMÍA, HACIENDA Y EMPLEO

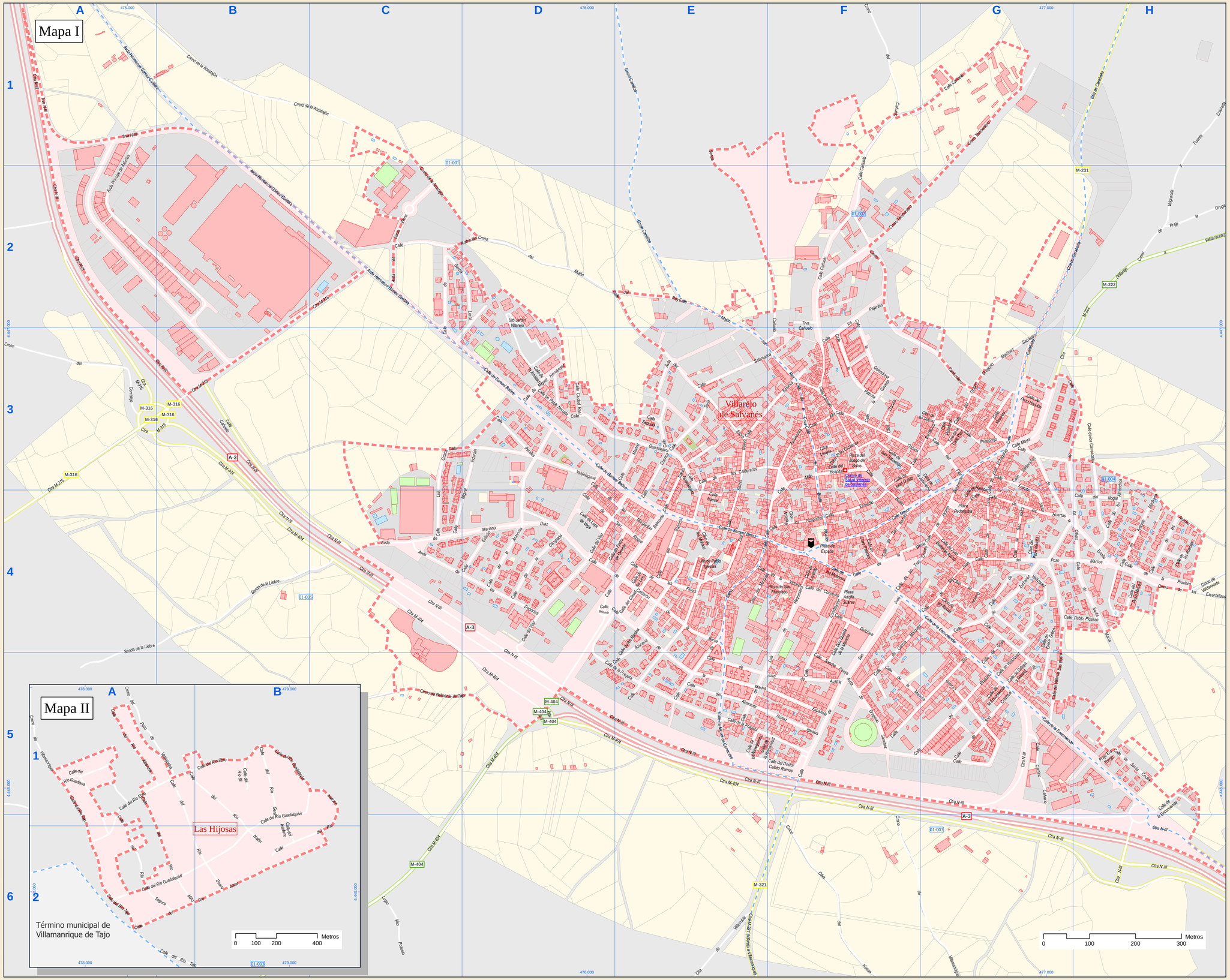

Índice de calles

Acacias, Calle	H4
Accesos, Cmno	A-1, B-1, C-1, C-2, D-2
Adolfo Suárez, Plaza	F-4
Almendros, Calle	H-3, H-4
Almirante Núñez Iglesia, Calle	E-5, F-5
Alta, Calle	F-3
Altillo, Calle	F-3, F-4
Amistad, Calle	D-3
Antonio Machado, Calle	H4
Arbocha, Calle	D-4
Arroya, Cllon	F-4
Autonomía, Calle	E-4, F-3, F-4
Avellano, Calle	B-1, B-2
Ávila, Calle	E-3
Azucena, Calle	D-5, E-4, E-5
Balén, Calle	F-3, F-4
Bambrera, Calle	F-3, G-3
Barrio Nuevo, Calle	E-3, E-4
Batanes, Calle	E-3, F-3
Beato Ricardo, Calle	F-3, F-4
Belmonte de Tajo, Cmno	A-5, B-5, C-5, D-5
Belmonte, Calle	D-4, D-5, E-4
Cadenarros, Calle	E-3, E-4, F-3
Cadiscorn de la Barca, Calle	D-4, E-4
Calle Pilar, Trva	G-3
Camino Galvanro, Calle	G-5
Caratoza, Cmno	E-1, E-2
Carhuero, Calle	B-3, B-4, C-4, F-1, F-2, F-3, G-1
Carhuelo, Cmno	F-1
Carhuelo, Senda	F-1, F-2, E-3, F-2, F-3
Carhuelo, Trva	F-2
Carretera, Calle	D-3
Castilularia, Cllon	D-5, G-3, H-1, H-2
Cantarcales, Calle	H-3, H-4
Cardal Rizal, Calle	D-3
Clara Palacios, Calle	F-4
Clavel, Calle	E-4
Constitución, Calle	F-4, F-5
Convento, Calle	F-4
Corralejo, Cmno	A-3
Cruz, Calle	F-3
Cuenca, Calle	E-3, E-4
Depósitos, Avda	C-4, D-4
Doctor Calixto Ramos, Calle	E-5, F-5
Don Quijote de la Mancha, Calle	F-4, F-5
Dulcinea, Calle	F-4
Elena Fraile, Calle	E-4, E-5
Escorrentía, Calle	F-4, G-4, G-5, H-5
Espinacito, Calle	F-4
Eta Tortijo, Prolgs	H-5
Ermita, Calle	G-3, G-4, H-4
Escaleras, Cllon	F-3
Escuintillos, Cmno	H-4
España, Plaza	F-4
Espartó, Calle	E-4
Espía, Calle	D-2, E-2, E-3
Estanco, Calle	C-4, D-4
Fores, Calle	E-4
Fragata, Calle	D-4, D-5, E-4, E-5, F-5
Fray José de San Jacinto, Calle	D-3, D-4
Fuente Santa, Calle	G-3, G-4
García Lorca, Calle	D-2, C-3, D-2, D-3
García Márquez, Calle	F-4, F-5, G-4
Gaviota, Calle	F-3
Gelsimina, Calle	F-4, F-3
Goya, Calle	G-4, G-5
Greco, Calle	G-4, G-5
Gregorio Sánchez, Avda	F-5
Guadiana, Calle	D-3, E-3, E-4
Hermanos Gómez Cuétara, Avda	F-1, B-1, B-2, C-2, C-3
Hospital, Calle	F-5
Huerta, Calle	G-4
Iglesia, Calle	F-4, G-4
Inmación, Calle	C-2, D-2
J. Carlos I Rey de España, Avda	A-1, A-2, B-2, B-3
Jábonera, Calle	F-3, G-3, G-4
Jacinto Benavente, Calle	G-3, G-4
Jardín Villarejo, Urb	D-2, D-3
José Domingo Ayuso, Calle	G-4
José Echegaray, Calle	G-3, G-4
Juan de Austria, Calle	E-5, F-5
Juan Ozorio, Calle	F-3
Juego de Bolos, Plaza	F-3
Lepanto, Calle	F-4
Levante, Calle	G-5
Lidón, Senda	A-4, A-5, B-4, C-4
Lagar, Cllon	F-3
Lirios, Calle	E-4
Lope de Vega, Calle	D-4
Luis de Requesens, Calle	E-5, F-4, F-5
Luis Ocaña, Calle	G-3, G-4
Luna, Calle	G-4
M-202 (Valdaracete), Ctra	G-3, H-2, H-3
M-156, Ctra	A-2, A-3, A-4, B-2, B-3, C-2
M-301 (Villamanrique), Ctra	E-4, F-5, F-6
M-404, Ctra	A-3, B-3, B-4, B-5, C-4, C-5, C-6, D-4
Madrid, Calle	E-3
Mancha, Calle	F-5, G-5
Margaritas, Calle	D-3, D-4, E-4
Mariano Díaz, Avda	C-4, D-4
Marina Españoles, Calle	D-4, E-4, E-5, F-5
Marqués, Cllon	E-4, F-4
Mayor, Calle	F-4, G-3, G-4
Misiones, Calle	F-4
Miguel de Cervantes, Calle	E-4, E-5
Miguel Hernández, Calle	G-3
Miguel Moratín, Calle	C-4, D-3, D-4
Mojón del rey por lo Enc, Cmno	A-2
Mojón del Rey, Calle	E-2, E-3, F-3
Mojón del Rey, Cmno	D-2, E-2
Molinos, Cllon	E-4
Narcisos, Calle	E-4
Navezuelas, Calle	E-5
N-III, Ctra	A-1, A-2, A-3, B-3, B-4, C-4, D-4, D-5
N-III, Trva	A-1, B-1
Nogal, Calle	H-4
Nueva, Calle	E-4
Obispo Gregorio Martínez, Calle	G-3
Olimpiada, Calle	D-4
Olivar del Nuevo, Cmno	F-6
Olivos, Calle	G-3, G-4, H-3, H-4
Orzaleta, Cllon	G-4
Ortega y Gasset, Calle	G-5
Orugs, Prolgs	H-2
Osiouna, Calle	F-3
Ocoua, Cllon	F-3
Pablo Iglesias, Urb	E-4
Pablo Neruda, Calle	D-3
Pablo Picasso, Calle	G-4, H-4
Pajarillos, Calle	F-2, F-3
Paloma, Calle	F-3
Pedregosa, Plaza	G-4
Pedro de Ortella, Calle	D-4, E-4
Peñales, Calle	D-3
Pesebrejo, Calle	G-3
Pesebrejo, Cllon	G-3
Pulgarcita, Calle	F-4
Pilar, Calle	G-3
Pingüino, Calle	F-5, G-5
Pozo de Valdepozos, Cmno	H-1
Pozo Hondón, Calle	G-3
Pozo Marcos, Calle	G-4, H-4
Pozo Marcos, Cllon	G-4
Pradera, Calle	H-4
Príncipe de Asturias, Avda	A-1, A-2, B-2
Ramón y Cajal, Calle	G-4
Recas, Cllon	G-4
Río Alberche, Calle	B-1
Río Duero, Calle	A-1, A-2, B-2
Río Elorn, Calle	A-1, A-2, B-2
Río Genil, Calle	B-1
Río Guadiana, Calle	A-2, B-1, B-2
Río Guadalima, Calle	A-1, A-2
Río Jarama, Calle	B-1, B-2
Río Júcar, Calle	B-2, B-3
Río Miño, Calle	A-1, A-2
Río Nalón, Calle	A-1, B-1, B-2
Río Segura, Calle	A-1, A-2
Río Sil, Calle	B-1
Río Tajo, Calle	A-1, A-2, B-2
Salamanca, Calle	E-3, F-3
Samuel Belles, Calle	C-3, D-3, E-3, E-4, F-4
San Andrés, Calle	F-4
San Cristóbal, Calle	D-5
San Francisco, Plaza	F-4
San Isidro, Calle	D-4
San José, Calle	F-4, F-5
San Juan, Calle	C-4
San Roque, Calle	D-4, E-4
San Sebastián, Calle	F-3
Sancho Panza, Calle	F-5
Santa Cecilia, Calle	H-5
Santa Elena, Avda	C-2
Santa María, Calle	H-4
Segovia, Calle	E-3
Sitio, Calle	F-5, G-5
Soria, Calle	E-3
Tamborilero, Cmno	F-2, F-3, D-1, D-2, G-3
Tejeras, Cllon	F-3, G-3
Toledo, calle	E-3, E-4
Tórtil, Calle	E-4, E-5
Tres Ocúes, Calle	F-4, G-4
Valdaracete, Cmno	H-4
Valdecarlos, Calle	D-3
Valdeiguana, Calle	C-3, D-3
Valdeiguna, Cmno	H-4
Vaqgranda y Fuente Cobiza, Cmno	H-1, H-2
Valle de San Pedro, Calle	D-4, D-5
Verdoqueo, Calle	D-4, G-5
Victoria, Calle	E-4, F-4
Villamanrique, Cmno	F-5
Villamanrique, Cmno	G-5
Villanueva, Cllon	E-4
Vista Alegre, Lugar	C-5
Vino, Calle	D-4, D-5, E-4
Yesares, Calle	D-3
Zubarán, Calle	G-4

Leyenda

- Meco — perímetro y nombre de núcleo de población
- D1-002 — límite municipal; sección censal
- A-6, M-608, M-604, M-618 — autopistas y autovías; carreteras principales; carreteras secundarias; otras carreteras
- hospital; salud; ayuntamiento; boca de metro
- línea de ferrocarril; estación

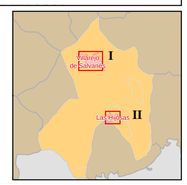

Fecha de referencia: 31 de diciembre de 2024