

Sierra Norte

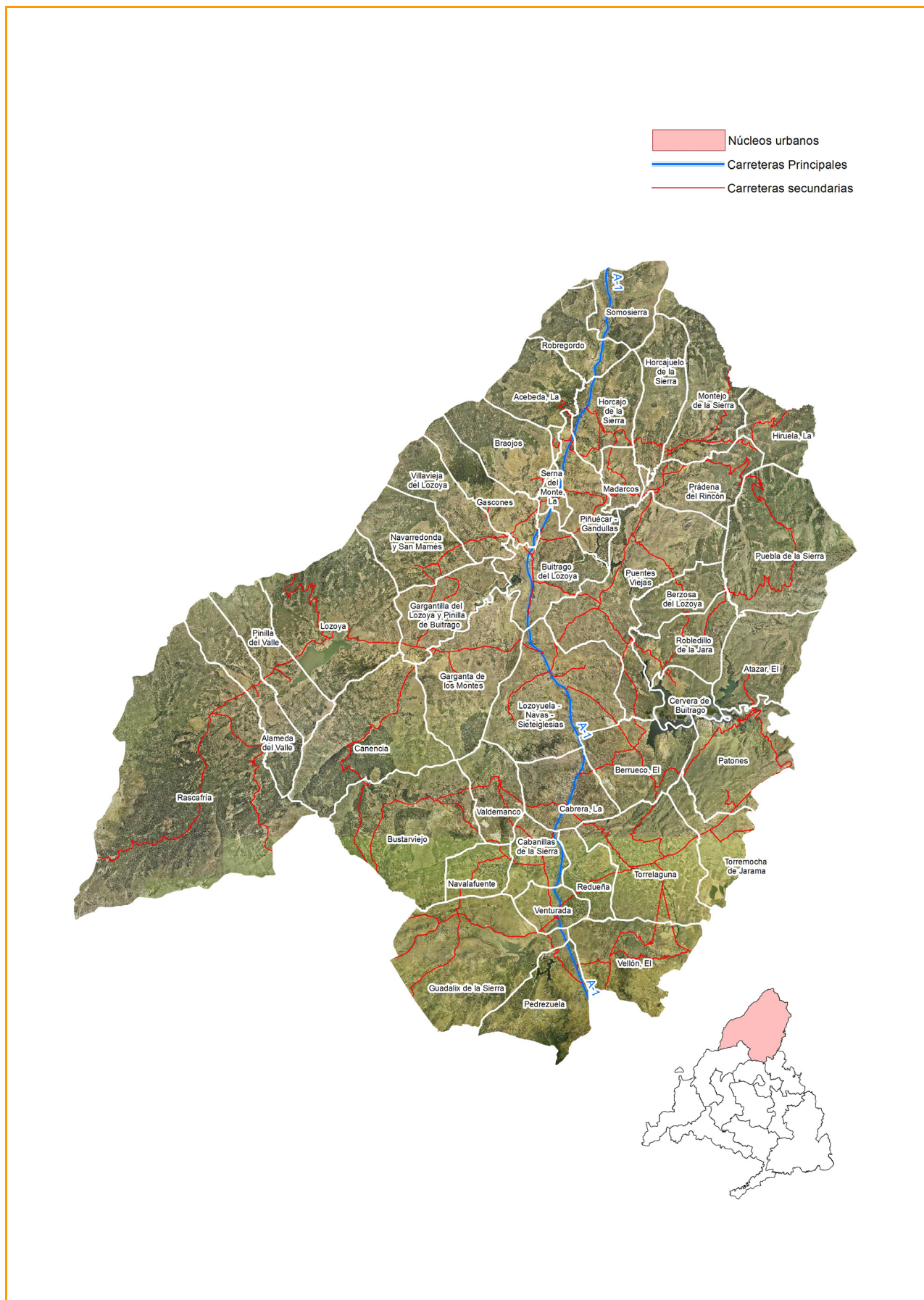

1. Territorio

Extensión (Km²)	1.346,5	Nº de municipios	44	Nº de entidades	149
-----------------	---------	------------------	----	-----------------	-----

Municipios

Acebeda (La)	Alameda del Valle	Atazar (El)	Berrueco (El)
Berzosa del Lozoya	Braojos	Buitrago del Lozoya	Bustarviejo
Cabanillas de la Sierra	Cabrera (La)	Canencia	Cervera de Buitrago
Garganta de los Montes	Gargantilla del Lozoya y Pinilla de Buitrago	Gascones	Guadalix de la Sierra
Hiruela (La)	Horcajo de la Sierra	Horcajuelo de la Sierra	Lozoya
Lozoyuela-Navas-Sieteiglesia	Madarcos	Montejo de la Sierra	Navalafuente
Navarredonda y San Mamés	Patones	Pedrezuela	Pinilla del Valle
Piñuécar-Gandullas	Prádena del Rincón	Puebla de la Sierra	Puentes Viejas
Rascafría	Redueña	Robledillo de la Jara	Robregordo
Serna del Monte (La)	Somosierra	Torrelaguna	Torremocha de Jarama
Valdemanco	Vellón (El)	Venturada	Villavieja del Lozoya

2. Denominaciones de origen

Denominaciones de origen

Carne de la Sierra del Guadarrama / Carne de Ávila

3. Demografía

Población empadronada a 1 de enero de 2007

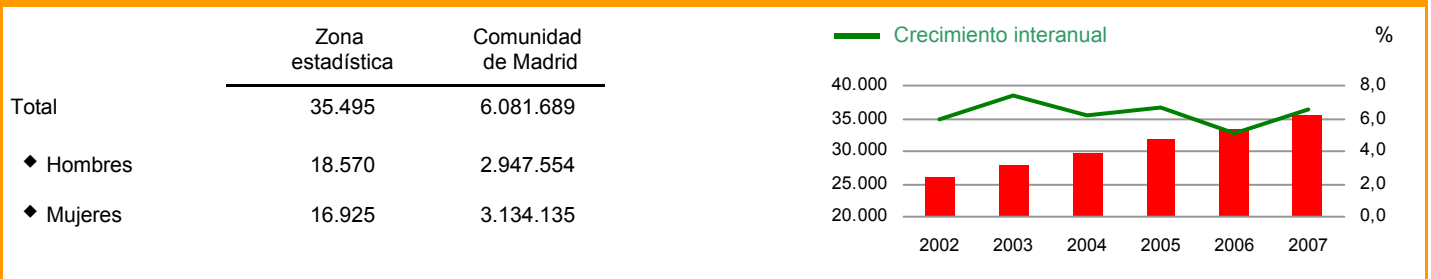

Pirámide de la población empadronada a 1 de enero de 2007

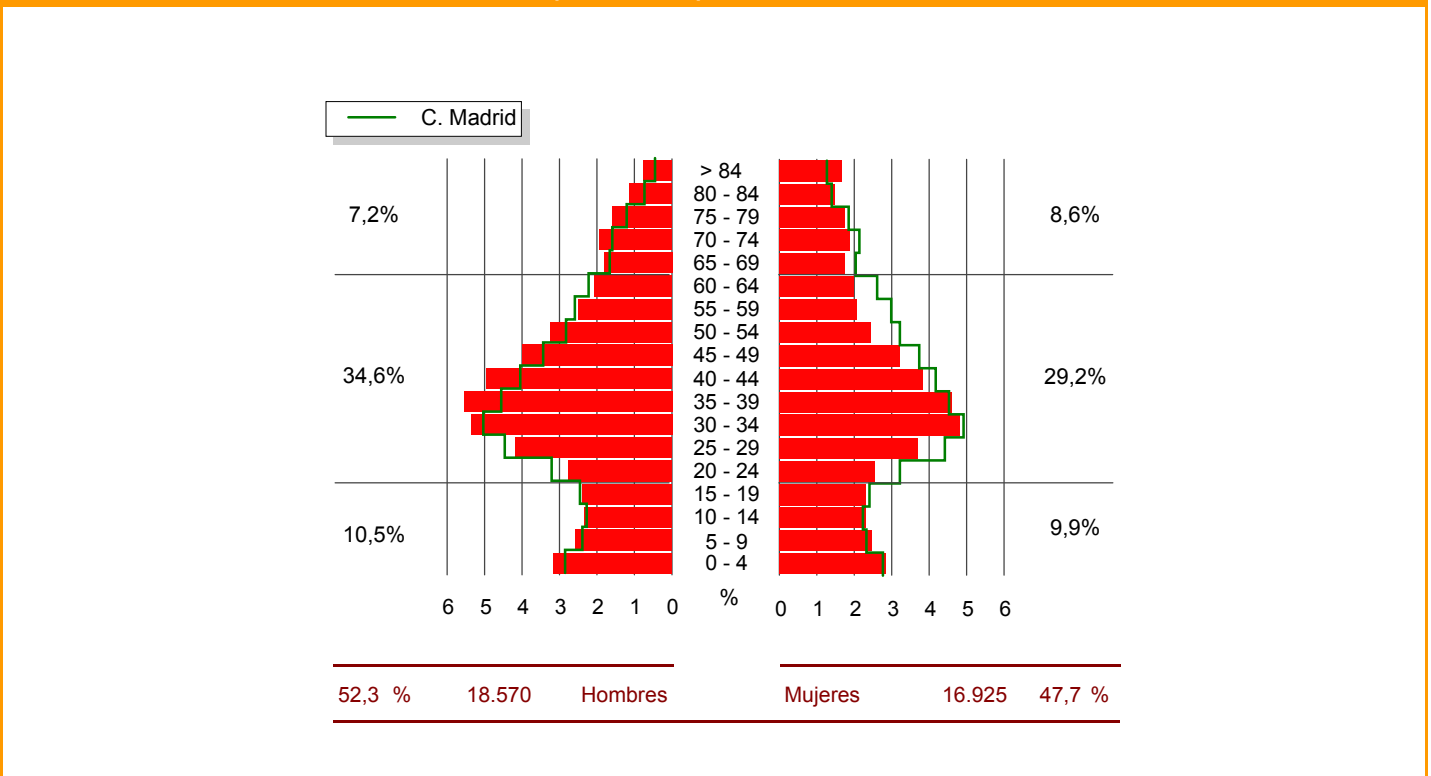

Indicadores demográficos - 2007

	Zona estadística	Comunidad de Madrid
Crecimiento anual de la población	6,59	1,22
Densidad de población	26,36	757,36
Tasa de feminidad	0,91	1,06
Grado de juventud de menores de 15 años	15,68	14,80
Proporción de dependencia	0,46	0,41
Razón de progresividad	118,68	119,10
Proporción de reemplazamiento	1,26	1,23
Grado de envejecimiento de 65 y más años	15,78	14,24

Movimiento natural de la población - 2006

	Zona estadística	Comunidad de Madrid
Total nacimientos	439	71.941
Nacimientos madres extranjeras (%)	26,42	22,80
Total matrimonios	167	27.791
Total defunciones	238	39.879
Crecimiento vegetativo por 1.000 hab.	5,84	5,30
Saldo migratorio	1.980	113.473
Tasa de natalidad	12,76	11,90
Tasa de nupcialidad	4,85	4,60
Tasa de mortalidad	6,92	6,60
Tasa de migración	57,55	18,77

Extranjeros empadronados a 1 de enero - 2007

	Zona estadística	Comunidad de Madrid
Total	6.476	937.171
◆ Hombres	3.580	473.232
◆ Mujeres	2.896	463.939
Extranjeros por 1.000 habitantes	182,45	154,10

Por nacionalidad (%)

	Zona estadística	Comunidad de Madrid
Europa	9,55	4,86
África	3,82	1,89
América	4,82	7,76
Asia	0,05	0,89
Resto	0,01	0,01

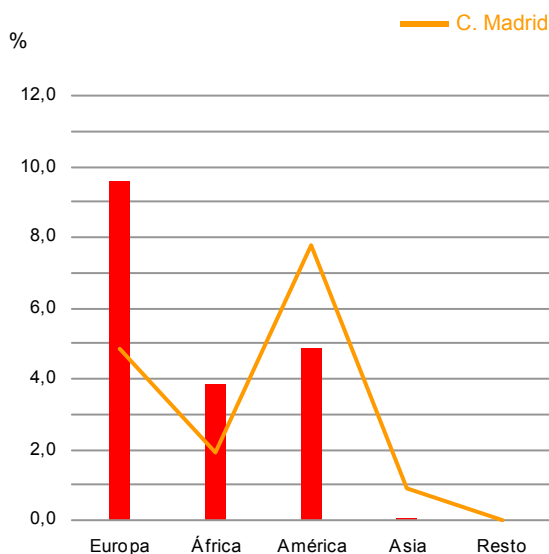

4. Mercado de Trabajo

Mercado de trabajo

	Zona estadística	Comunidad de Madrid
Total paro registrado (2007)	1.161	222.811
◆ Hombres (%)	39,53	39,79
◆ Mujeres (%)	60,47	60,21
Paro registrado por 100 hab. (2006)	3,23	3,70
Afiliados a la SS por 1.000 hab. (2006)	244,95	493,63
Tasa de actividad femenina (2001)	38,48	42,59
Ocupados (%) (2001)		
◆ Agricultura	5,12	0,80
◆ Industria	13,70	13,51
◆ Construcción	16,64	9,61
◆ Servicios	64,53	76,08

Evolución de los afiliados a la Seguridad Social

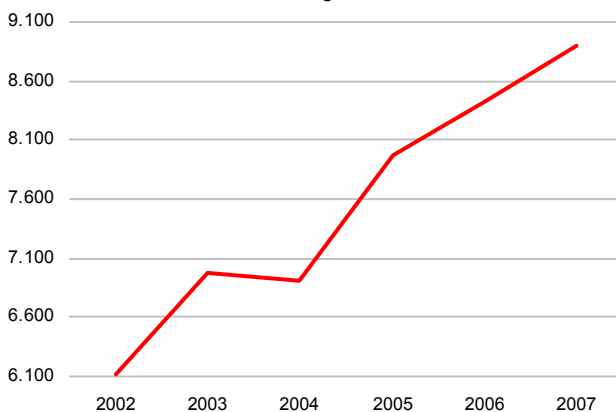

5. Educación

Educación no universitaria - 2005 (p)

	Zona estadística	Comunidad de Madrid
Alumnos en centros públicos (%)	84,50	55,11
Alumnos en centros privados (%)	15,50	44,89
Alumnos entre población 0-19 (%)	72,58	79,49
Alumnos por profesor	9,34	12,49
Alumnos por unidad escolar	17,16	22,74

Evolución de alumnos por unidad escolar



Nivel de estudios (%) - 2001

	Zona estadística	Comunidad de Madrid
Analfabetos	2,09	1,77
Sin estudios	16,29	9,97
Primer grado	22,53	17,44
Segundo grado	46,68	50,09
Tercer grado	12,41	20,74



6. Industria y Energía

Industria y Energía - 2006

	Zona estadística	Comunidad de Madrid
Volumen de agua facturado per cápita (m³)	82,37	72,08
Energía eléct. facturada per cápita (Kw/h)	3.762,14	4.883,36
Unidades locales industria manufacturera		
◆ Por 1.000 hab.	3,46	3,60
◆ Antigüedad media (años)	15,46	13,64
◆ Tamaño medio (personas)	3,49	12,08
Ocupados industria manufacturera por 1.000 hab.	12,06	43,44

7. Servicios

Servicios - 2006

	Zona estadística	Comunidad de Madrid
Ocupados por 1.000 hab.		
◆ Comercio	24,06	75,87
◆ Hostelería	28,69	25,09
◆ Transporte y comunic.	6,42	31,14
◆ Intermediación financiera	6,54	18,60
◆ Actividades inmobiliarias	11,89	89,46
◆ Admón. Pública, educación y sanidad	45,66	69,35
◆ Otros servicios	6,92	24,65

8. Nivel Socioeconómico de la Población

Rentas - 2005 (a)

	Zona estadística	Comunidad de Madrid
Indicador renta disponible bruta		
◆ Per cápita (euros)	13.317,08	16.155,02
◆ Variación de la situación relativa (00-05)	3,17	-
Porcentaje de la renta del trabajo	85,88	85,82
Condición socioeconómica por 1.000 hab. (2001)		
◆ Directivos y técnicos no agrarios	101,04	159,88
◆ Obreros	105,11	90,85
◆ Empresarios con asalariados	36,87	22,17

Indicador renta disponible bruta per cápita (euros)

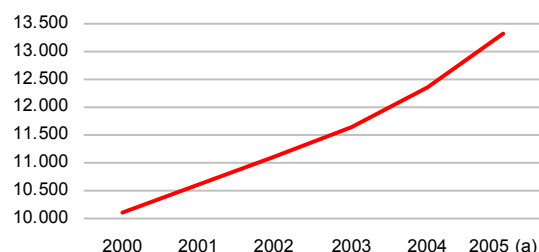

9. Urbanismo

Urbanismo - 2006

	Zona estadística	Comunidad de Madrid
Suelo urbano (%) (2004)	1,83	9,22
Suelo urbanizable (%) (2004)	0,61	3,28
Valor catastral por unidad urbana (miles de euros)	50,96	74,70
Valor catastral rústico por parcela (miles de euros)	0,17	0,59
Densidad de edificios (2001)	18,85	71,31
Licencias de obra concedidas	196	9.813
Edificios de nueva planta (%)	85,71	69,50
Rehabilitación (%)	13,27	17,01
Otros (%)	1,02	13,49

Evolución del valor catastral por unidad urbana (miles euros)

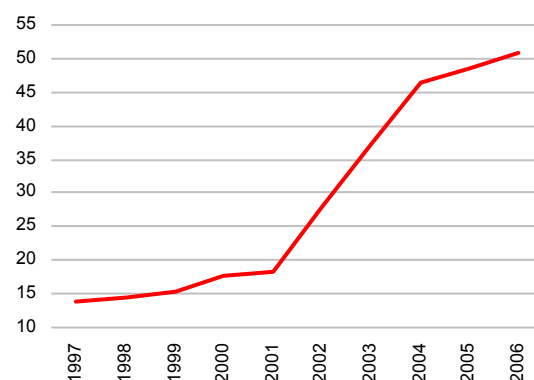

10. Censo de Viviendas - 2001

Viviendas familiares principales según régimen de tenencia (%)			Edificios destinados principalmente a viviendas (%)		
	Zona estadística	Comunidad de Madrid	Año de construcción	Zona estadística	Comunidad de Madrid
En propiedad	76,53	82,02	Antes de 1900	4,79	2,38
◆ Compra total pagada	42,94	50,52	1900-1920	1,84	1,53
◆ Compra pagos pendientes	19,79	28,92	1921-1940	3,15	3,11
◆ Herencia o donación	13,80	2,59	1941-1950	5,17	4,11
En alquiler	12,83	13,62	1951-1960	9,92	9,08
Cedida gratis	3,71	1,89	1961-1970	12,28	13,60
Otro régimen de tenencia	6,93	2,47	1971-1980	27,89	21,92
			1981-1990	22,49	19,37
			1991-2001	12,47	24,90

Indicadores de viviendas familiares principales			Vivienda (%)		
	Zona estadística	Comunidad de Madrid		Zona estadística	Comunidad de Madrid
Personas por vivienda (media)	2,38	2,88	Viviendas principales	31,68	75,61
Estado de la vivienda (%)			Viviendas secundarias	60,77	11,13
◆ Vivienda en ruinas	0,40	0,56	Viviendas vacías	6,80	12,37
◆ Viviendas con problemas	14,67	9,29			
◆ Viviendas en buen estado	84,67	89,78	Viviendas según superficie útil (m²)		
◆ No consta	0,26	0,36			%
Densidad habitacional (%)					
◆ Crítica (< de 0,5 habitaciones/persona)	2,16	3,21			
◆ Moderada (0,5 - 1)	24,47	35,48			
◆ Satisfactoria (más de 1 habitación)	73,37	61,31			
Hacinamiento (%)					
◆ Crítico (Menos de 6 m ² por persona)	0,14	0,27			
◆ Moderado (6 - 10)	1,08	1,85			
◆ No hacinamiento (más de 10 m ²)	98,78	97,88			

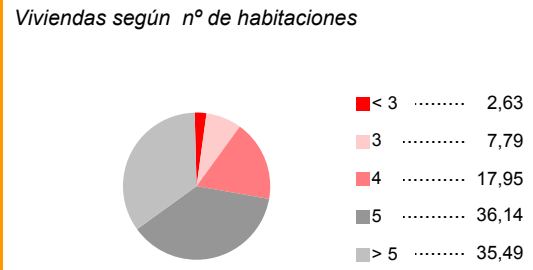
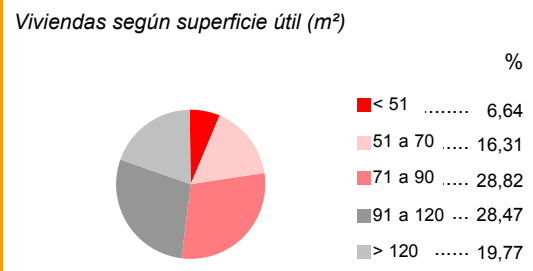

11. Equipamiento

Equipamiento - 2006		
	Zona estadística	Comunidad de Madrid
Oficinas bancarias por 1.000 hab.	0,93	1,02
Centros de salud por 10.000 hab. (2005)	17,23	0,67
Centros escolares por 10.000 hab. (2005)	12,92	6,17
Bibliotecas públicas	6	179
Turismos por 1.000 hab.	1.091,38	513,00
Farmacias por 10.000 hab.	7,56	4,34
Estaciones de cercanías de tren	0	88
Plazas hoteleras (2007)	7.323	118.333

12. Macromagnitudes

Macromagnitudes (miles de euros) - 2005		
	Zona estadística	Comunidad de Madrid
Producto interior bruto per cápita (euros) (a)	18.668	28.064
Base imponible urbana por recibo (2006)	50,67	73,63
Cuota líquida del IRPF por declarante	3,16	4,76

13. Elecciones

Elecciones - 2007

	Zona estadística	Comunidad de Madrid		Zona estadística	Comunidad de Madrid
Elecciones Asamblea Legislativa			Elecciones locales		
◆ Votos PP (%)	57,04	54,23	◆ Votos PP (%)	40,84	51,95
◆ Votos PSOE (%)	32,44	34,16	◆ Votos PSOE (%)	30,36	33,27
◆ Votos IU (%)	8,20	9,02	◆ Votos IU (%)	3,89	8,82
◆ Votos resto (%)	2,32	2,60	◆ Votos resto (%)	24,92	5,96
◆ Abstención (%)	22,81	32,69	◆ Abstención (%)	21,69	33,40

2003*

37,1
6,6
2,3
54,0

2007

32,4
8,2
2,3
57,0

Concejales

3
75
121
77

*Celebradas el 26-10-2003

14. Sector primario - 1999

Tamaño de las explotaciones agrícolas con tierras (%)

	Zona estadística	Comunidad de Madrid
De 0,1 a 5 Ha	29,09	57,75
De 5 a 10 Ha	13,01	13,09
De 10 a 20 Ha	15,27	9,56
De 20 a 50 Ha	19,33	8,55
50 Ha y más	23,31	11,05

Unidades ganaderas (%)

	Zona estadística	Comunidad de Madrid
Bovino	85,85	56,40
Ovino	8,61	12,45
Caprino	1,06	1,87
Porcino	0,89	10,28
Equino	3,30	2,65
Aves	0,27	16,35
Conejas madre	0,02	0,01

Superficie de las explot. agrícolas según régimen de propiedad (%)

	Zona estadística	Comunidad de Madrid
Propiedad	56,91	67,47
Arrendamiento	16,01	22,28
Aparcería	0,85	1,52
Otros	26,23	8,72

Maquinaria en propiedad exclusiva de las explotaciones agrícolas

	Zona estadística	Comunidad de Madrid
Tractores	287	5.740
Cosechadoras	21	296
Motocultores, motosegadoras, motoazadas y motofresadoras	191	1.696
Otras	44	202