

LA COMUNIDAD DE MADRID A VISTA DE PÁJARO

ÍNDICE Y LOCALIZACIÓN DE MUNICIPIOS

Acabada, La	J 2	Galapagar	F 7	Rivas - Vaciamadrid	J 10
Ajalvir	J 8	Garganta de los Montes	I 3	Robledo de la Jara	J 3
Alameda del Valle	G 3	Garganilla del Lozoya y Pinilla de Guadalupe	H 3	Robledo de Chavela	D 8
Alcala de Henares	K 8	Gascones	I 2	Rozos de Madrid, Las	G 8
Alcobendas	I 8	Getafe	H 10	Rozas de Puerto Real	B 10
Alcorcón	G 10	Ginón	G 11	San Agustín del Guadalix	I 6
Alda del Fresno	D 10	Guadalupe de la Sierra	I 5	San Fernando de Henares	J 9
Algete	J 7	Guadarrama	E 6	San Lorenzo de El Escorial	E 7
Alpedrete	F 6	Hiruela, La	K 2	San Martín de la Vega	I 11
Ámbito	M 10	Horoja de la Sierra	J 2	San Martín de Valdeiglesias	C 10
Anchuelo	L 9	Horoja de la Sierra	J 2	San Sebastián de los Reyes	I 8
Aranjuez	I 12	Hoyo de Manzanares	G 7	Santa María de la Alameda	D 7
Arganda del Rey	K 10	Humanes de Madrid	G 11	Santorcaz	M 8
Arroyomolinos	G 11	Leganes	H 10	Santos de la Humosa, Los	L 8
Azcazar, El	K 3	Loeches	K 9	Serna del Monte, La	L 12
Bates	G 11	Lozoya	H 3	Serranillos del Valle	G 11
Becerril de la Sierra	F 6	Lozoyuela-Navas-Sieteiglesias	I 3	Sevilla la Nueva	F 10
Belmonte de Tajo	L 12	Mostoles	G 10	Somosierra	J 11
Berruoco, El	J 4	Madacos	I 2	Soto del Real	H 5
Berzosa del Lozoya	J 3	Madrid	I 9	Talamanca de Jarama	J 12
Boscillos del Monte	G 9	Majadahonda	G 6	Tielmes	L 11
Boalo, El	G 6	Manzanares el Real	G 6	Trillacla	J 12
Braojos	I 2	Meco	L 8	Torrejón de Ardoz	J 9
Brea de Tajo	N 11	Mislorada del Campo	F 9	Torrejón de la Calzada	H 11
Brunete	F 9	Miraflores de la Sierra	H 5	Torrejón de Velasco	H 12
Buitrago del Lozoya	I 3	Moiar, El	J 6	Torrelaguna	J 5
Bustarviejo	I 4	Moratalaz	F 6	Torrelodones	G 7
Cabanillas de la Sierra	I 5	Montejo de la Sierra	J 2	Torrechina de Jarama	J 4
Cabrera, La	I 4	Moraleja de Enmedio	G 11	Torres de la Alameda	K 9
Castiella de los Vidrios	B 10	Moratalaz	F 6	Tres Cantos	K 9
Camarna de Esteruelas	K 8	Morata de Tajuña	K 11	Valdaracete	M 11
Campo Real	K 10	Navacerrada	F 6	Valdeavero	L 7
Cansoria	B 11	Navalafuente	I 5	Valdeleganes	L 4
Carabancha	L 11	Navalagamella	E 8	Valdemarco	L 7
Casarrubuelos	G 12	Navalcarnero	F 10	Valdemorillo	D 8
Cenicientos	H 9	Navarroretondo y San Mames	H 9	Valdeprado	L 12
Cerdedilla	F 5	Navas del Rey	D 9	Valdeprado de Jarama	K 7
Cervera de Buitrago	J 3	Nuevo Baztán	L 10	Valdeprado de los Baños	K 5
Ciempozuelos	D 12	Navalcarnero	M 10	Valdeprado de los Baños	K 5
Cobaña	F 6	Orusco de Tajuña	M 11	Valdetorres de Jarama	J 6
Collado Mediano	F 6	Paracuellos de Jarama	J 8	Valladolid	L 10
Collado Villalba	F 6	Parla	H 11	Valverde de Alcalá	G 7
Colmenar de Oreja	K 12	Patones	J 4	Vellón, El	J 5
Colmenar del Arroyo	D 9	Pedrezuela	I 5	Venturada	L 5
Colmenar Viejo	H 6	Pelayos de la Presa	C 10	Villa del Prado	C 11
Comenarejo	F 7	Perales de Tajuña	M 9	Villanueva de Perales	E 10
Corpa	L 9	Pezueta de las Torres	F 7	Villavieja de Yuste	M 10
Coslada	J 9	Piñacac - Gandullas	F 7	Villavieja de Salvanés	L 12
Cubas de la Sagra	G 12	Pinilla del Valle	H 3	Villavieja de Yuste	L 13
Daganzo de Arriba	K 8	Pinto	I 11	Zarzalejo	E 8
Escorial, El	E 7	Pozuelo de Alarcón	H 9		
Estremera	N 12	Pozuelo de la Sierra	H 9		
Fresnedillas de la Oliva	E 8	Prádena del Rincón	J 2		
Fresno de Torote	K 7	Puebla de la Sierra	J 3		
Fuenlabrada	H 11	Puentes Viejas	J 3		
Fuente el Saz de Jarama	J 7	Quijorna	F 9		
Fuente de Yuste	M 12	Rascafría	C 4		
		Redueña	I 5		
		Ribatejada	K 6		

OROGRAFÍA, POSICIÓN GEOGRÁFICA Y LÍMITES

Cotas	Localización y altitud	Posición y límites
Cota máxima	Peñalara (2.430 metros)	Latitud Norte
Cota mínima	Aberche en Villa del Prado (430 metros)	Extremo Septentrional
		Extremo Meridional
		Longitud respecto al meridiano de Madrid
		Extremo Oriental
		Extremo Occidental
Picos de mayor altitud	Municipio	Altitud
Peñalara	Rascafría	2.430
Cabeza de Hierro	Rascafría/Navacerrada	2.383
Los Pájaros	Rascafría	2.334
Dos Hermanas	Rascafría	2.271
Alto de Guaramillas	Manzanares/Navacerrada	2.262
Bola del Mundo	Manzanares/Navacerrada	2.258
Mallosa	Manzanares/Navacerrada	2.227
El Navero	Pinilla del Valle	2.209
Los Neveros	Rascafría	2.139
Siete Picos	Cerdedilla	2.138

Fuente: Instituto Geográfico Nacional. Ministerio de Fomento.

SUELO SEGÚN PLANEAMIENTO, 2003

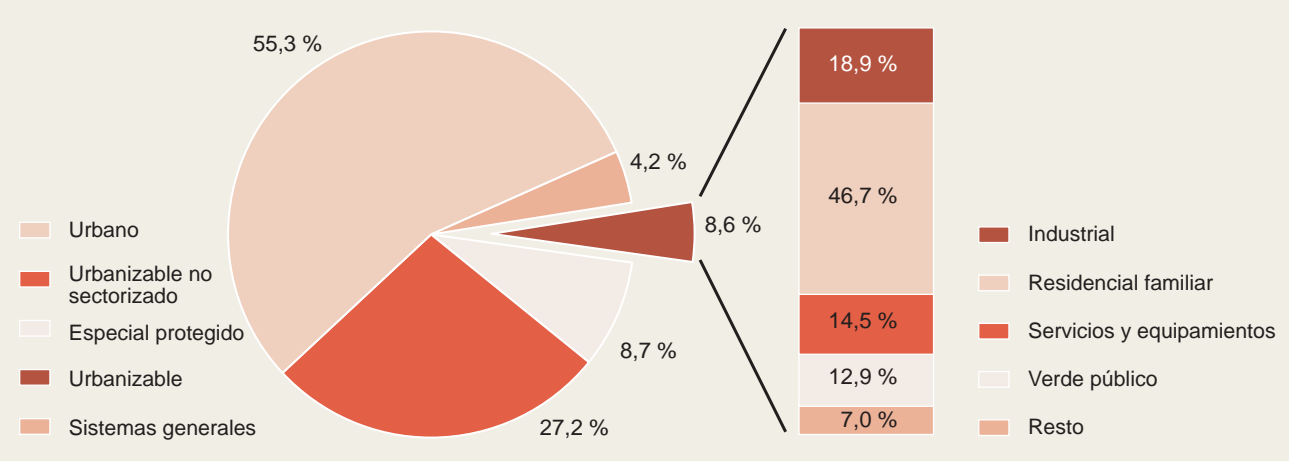

Fuente: Dirección General de Urbanismo y Estrategia Territorial. Consejería de Medio Ambiente y Ordenación del Territorio.

SECCIÓN TOPOGRÁFICA



Fuente: Dirección General de Urbanismo y Estrategia Territorial. Consejería de Medio Ambiente y Ordenación del Territorio.

DIFUSIÓN ESTADÍSTICA

LA COMUNIDAD DE MADRID A VISTA DE PÁJARO

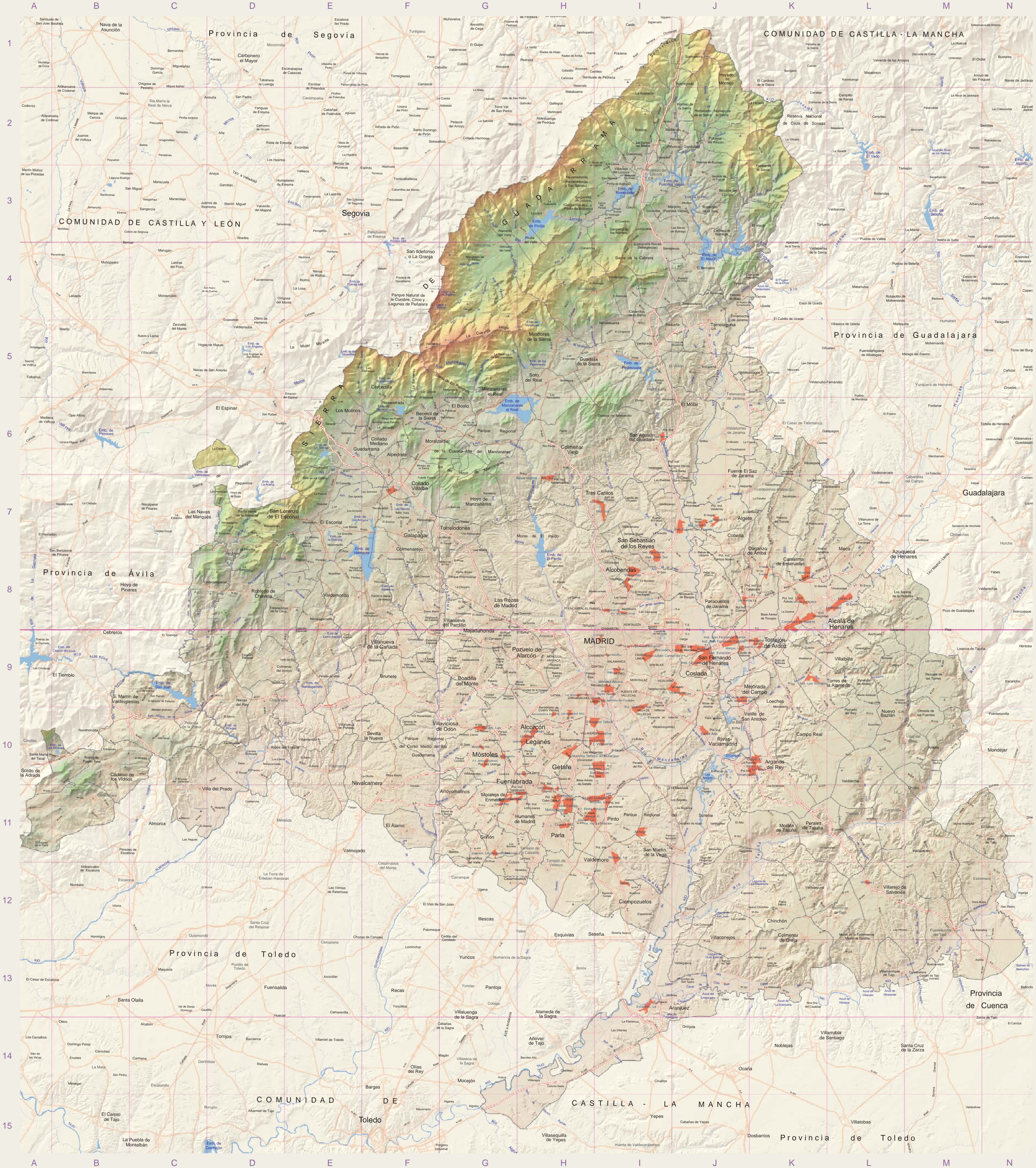
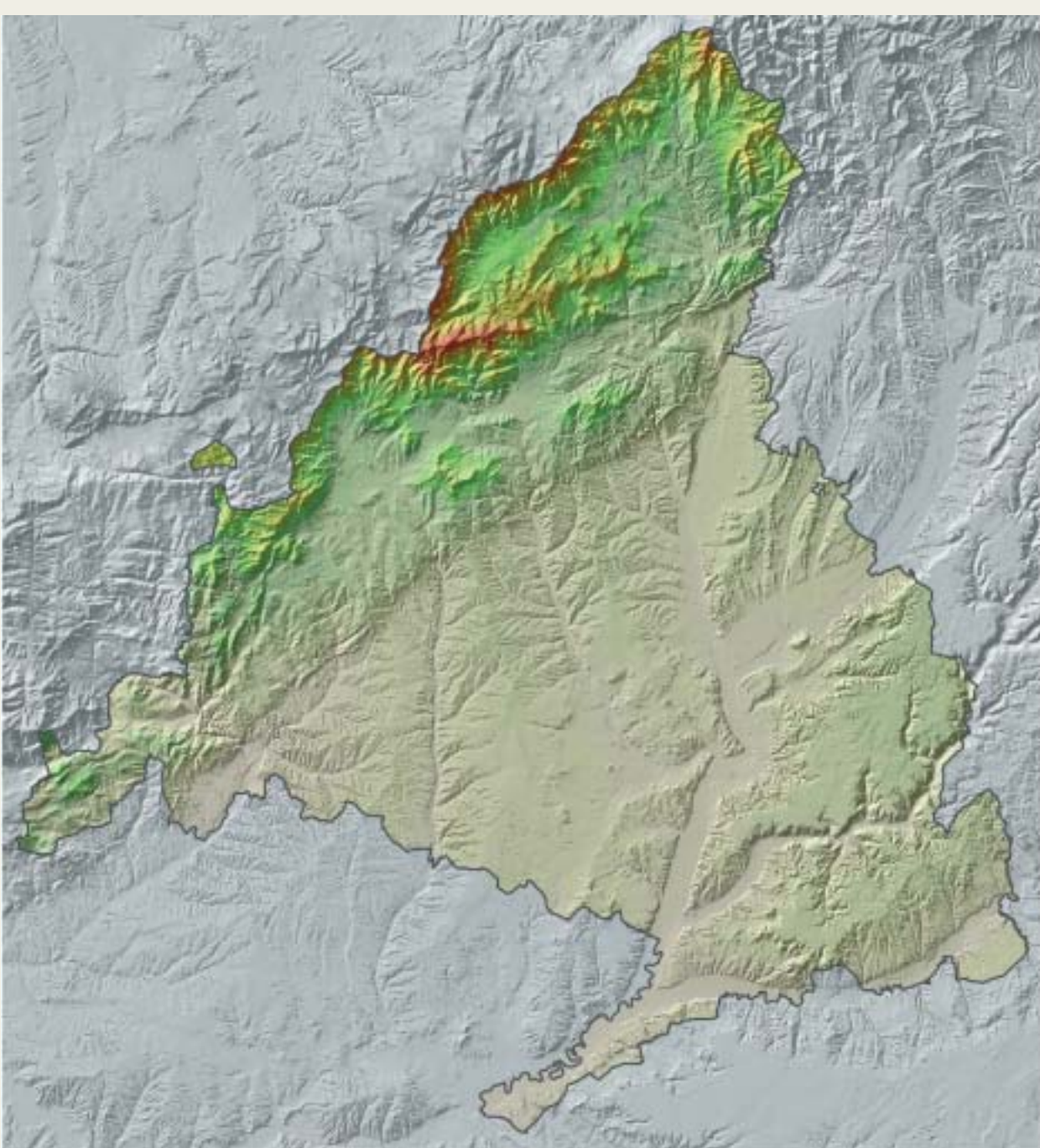

LEYENDA

Límites	Carreteras	Hidrología	Otros
■ Sectores urbanos con más de 500 empleos industriales	— Interurbanas	— Embalses y pantanos	— Líneas tren cercanías
□ Límite municipal	— Circunvalación	— Ríos principales	— Cañadas
□ Límite distrito Madrid	— Principales	— Resto de ríos	▲ Alto, cerro, pico
□ Manzanas urbanas	— Urbanas		
● Ayuntamientos	— Secundarias		
	— Locales		

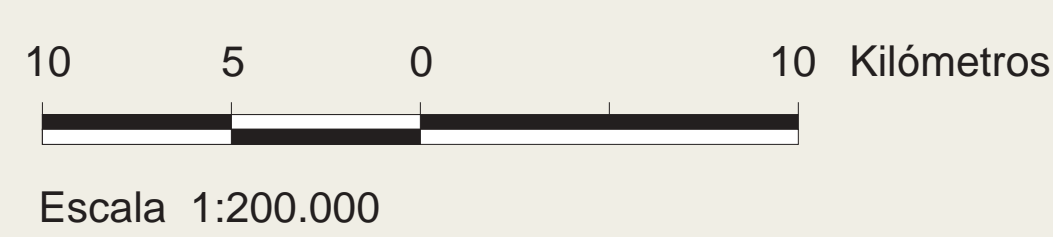

Escala 1:200.000

Edita: Instituto de Estadística de la Comunidad de Madrid
 Consejería de Economía y Consumo
 C/ Príncipe de Vergara, 108. 28002 Madrid
 Depósito legal: M-49650-2007
 1ª edición: Noviembre 2007
 Tirada: 5.000 ejemplares
 Coste unitario: 0,44 euros
 Imprime: Attegraf S.A.

Proyección Universal Transversal Mercator. Huso 30
 Elipsoide Internacional. Datum Postdam
 Información geográfica cedida por el Servicio Geográfico Regional
 Dirección General de Urbanismo y Estrategia Territorial
 Consejería de Medio Ambiente y Ordenación del Territorio