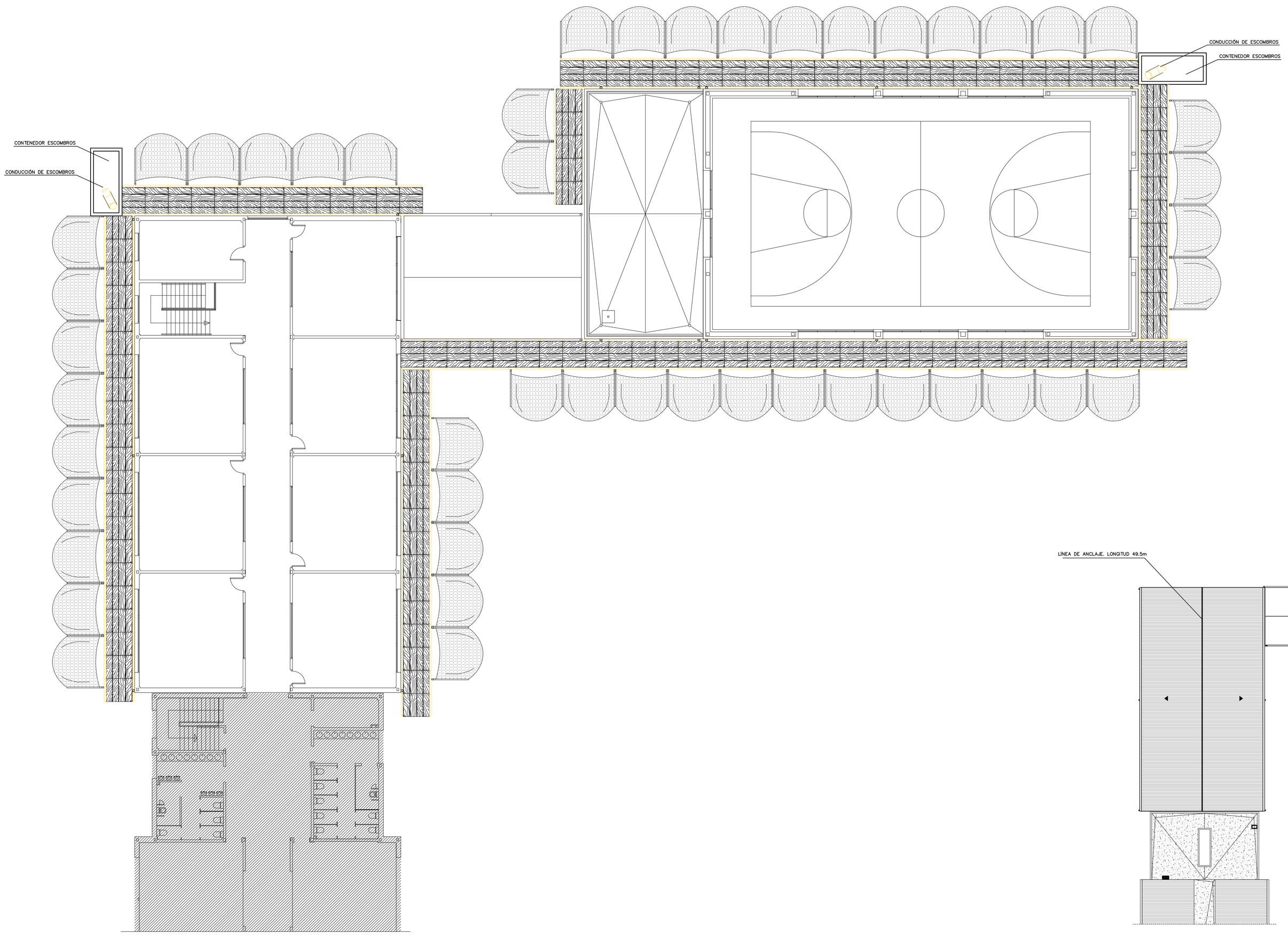

PLANTA 1

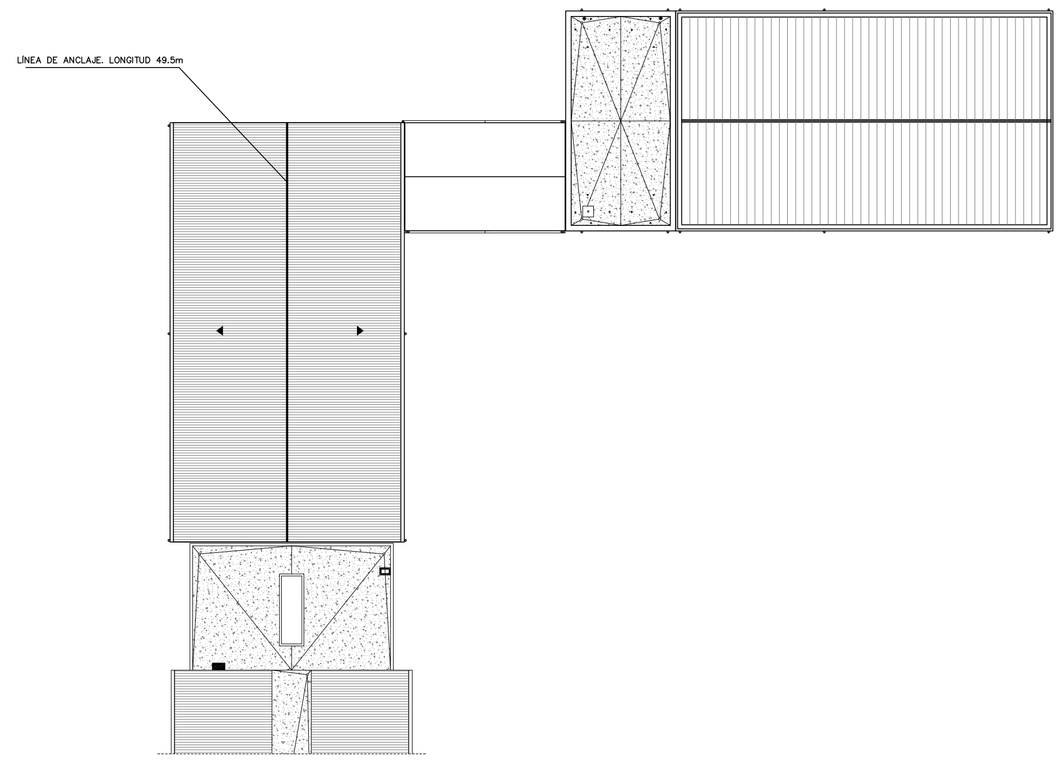

PLANTA CUBIERTA

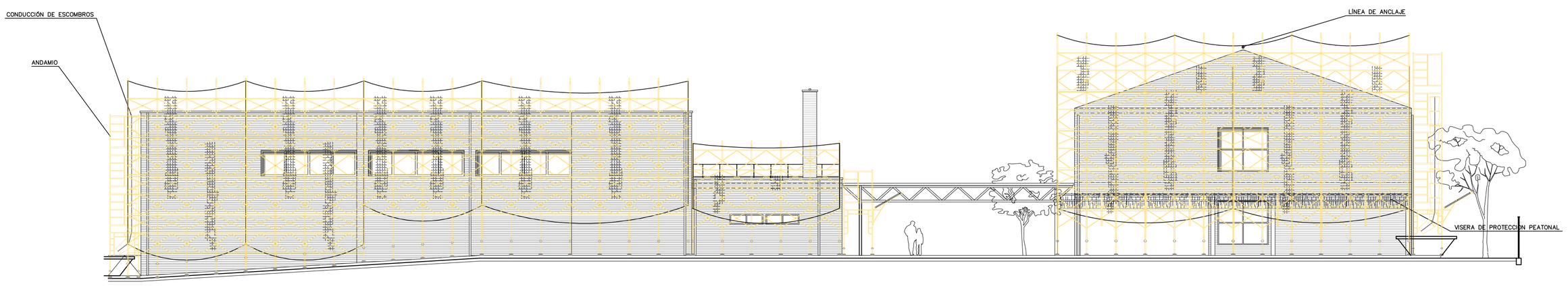

ALZADO ESTE

LEYENDA

- VALLA FIJA DE DELIMITACION DE AREA DE OBRA
- VALLAS MOVILES DE DELIMITACION DE AREA DE OBRA
- TABLAS DE PROTECCION DE HUECOS DE FORJADO
- PROHIBIDO EL PASO A PERSONAS AJENAS A LA OBRA
- OBLIGATORIO EL USO DE CASCO
- OBLIGATORIO EL USO DE CALZADO ESPECIAL
- RED DE PROTECCION CON PESCANTES
- BARANDILLA PARA ESCALERAS Y FORJADO
- CUADRO ELECTRICO PROVISIONAL
- BAJANTE DE ESCOMBROS
- EXTINTOR CO2

Dirección General de Infraestructuras y Servicios
CONSEJERIA DE EDUCACION, JUVENTUD Y DEPORTE
Comunidad de Madrid

OBSERVACIONES

SUSTITUYE AL PLANO Nº	
En fecha	
SUSTITUIDO POR PLANO Nº	
En fecha	

VERIFICACIÓN DEL DOCUMENTO

En fecha	
R+G	
I+C	
T+I	

MOLINERO ARQUITECTOS

® MOLINERO ARQUITECTOS es marca registrada
El contenido de este documento es propiedad intelectual.

PROYECTO: PROYECTO BÁSICO Y DE EJECUCIÓN

OBRA: Ampliación de 10 aulas de primaria + 3 aulas de desdoble, biblioteca, zona administrativa y gimnasio en el CEIP William Shakespeare de Coslada (Madrid).

EMPLAZAMIENTO: CL. Puerto de Bilbao, 1. COSLADA (MADRID)

ASISTENCIA TÉCNICA: LUIS MOLINERO RODRÍGUEZ

LA PROPIEDAD: DIRECCIÓN GENERAL DE INFRAESTRUTURAS Y SERVICIOS

PLANO: ANDAMIAJE I

NÚMERO DE PLANO: ESS-02

CAPÍTULO: SEGURIDAD Y SALUD

FECHA: JULIO 2017

ESCALA: 1/150

TAMAÑO: A-1