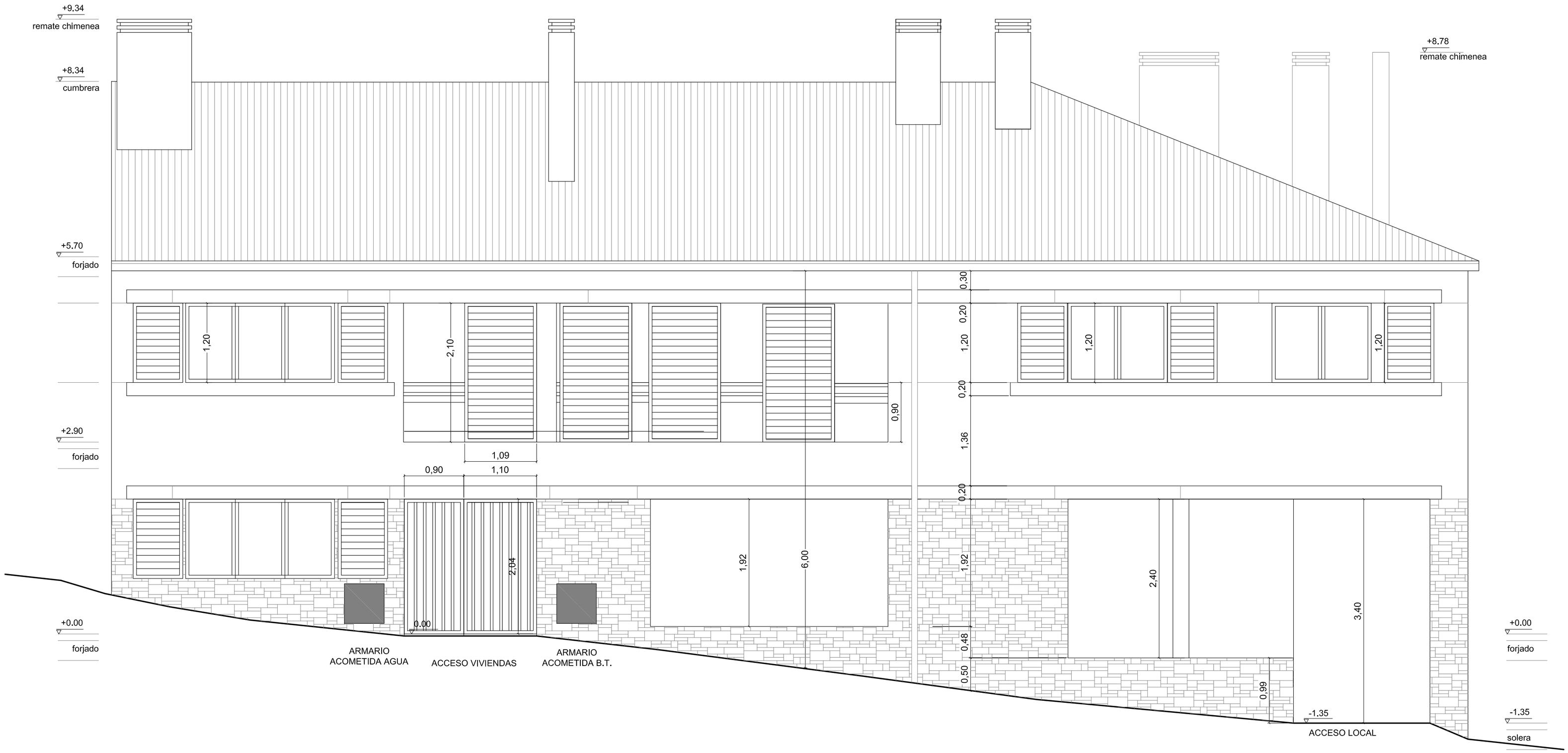

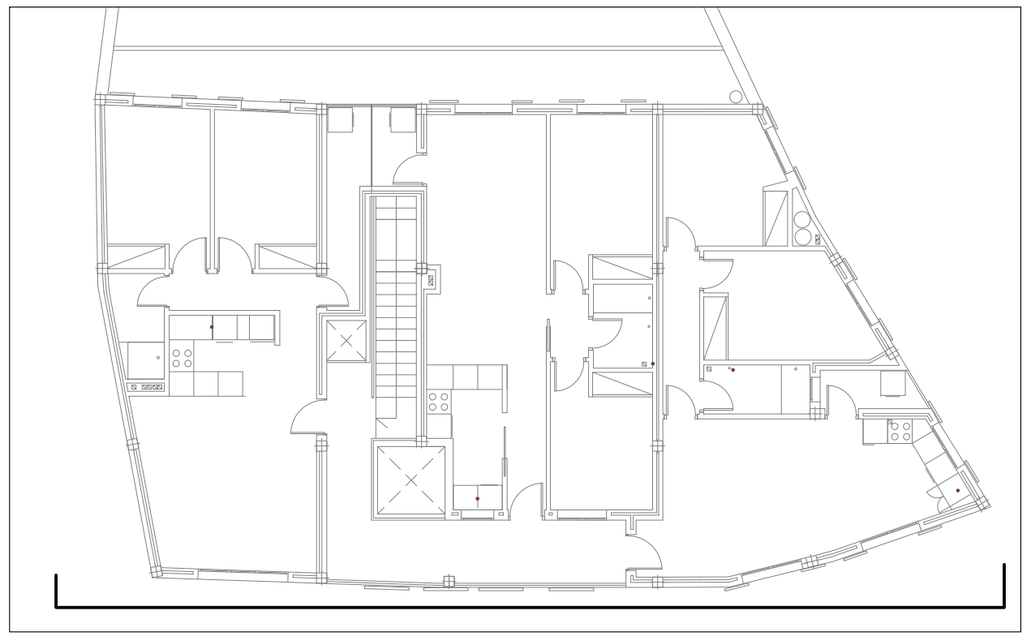

ALZADO PRINCIPAL

Agencia de Vivienda Social

CONSEJERÍA DE TRANSPORTE VIVIENDA E INFRAESTRUCTURA

Comunidad de Madrid

PROYECTO DE EJECUCIÓN ACTUALIZADO DE 4VPPA Y LOCAL EN CINCO VILLAS. PUENTES VIEJAS. MADRID

ARQUITECTO: MÓNICA BROX DE LA PEÑA.

BROX DE LA PEÑA MONICA - 05408085A

COLABORADORES:
ARQUITECTO: M. DOLORES GARCÍA NAVARRO.

Nº DE PLANO:

A07

ALZADOS

ALZADO PRINCIPAL

FECHA:
NOV 2018

ESCALA:
1/50