

P. 12520/19

INTRODUCCION
METODOLÓGICAS

2 V AGO 2011

3

N.º 19. SEPTIEMBRE 1992
MOVIMIENTO NATURAL DE LA POBLACION

DEMOGRAFIA Y SALUD

BOLETIN TRIMESTRAL



COMUNIDAD DE MADRID

Introducción	3	Gráficos	
Notas Metodológicas	3	I. Evolución de los Nacimientos, Defunciones y Matrimonios de residentes registrados en la Comunidad de Madrid en los últimos años (1975/1989)	4
Tablas		II. Evolución de los Nacimientos, Defunciones y Matrimonios de residentes registrados en la Comunidad de Madrid en los últimos dieciocho meses. (Octubre 1990/Marzo 1992)	6
1. Resumen de la evolución demográfica registrada en la Comunidad de Madrid en los últimos años (1975/1989)	5	III. Nacimientos de madres residentes registrados en la Comunidad de Madrid por la multiplicidad del parto. Año 1991	8
2. Resumen de la evolución demográfica de residentes en la Comunidad de Madrid en los últimos años (1975/1989)	5	IV. Matrimonios que fijan su residencia registrados en la Comunidad de Madrid por el estado civil previo de los contrayentes. Año 1991	10
3. Resumen de la evolución demográfica registrada en la Comunidad de Madrid	7	V. Defunciones de residentes registradas en la Comunidad de Madrid por sexo y grupos de edad. Año 1991	12
4. Resumen de la evolución demográfica de residentes registrada en la Comunidad de Madrid	7	VI. Defunciones de residentes registradas en la Comunidad de Madrid por sexo y grupos de causa. Año 1991	14
5. Nacimientos por grupos de edad de madres residentes registrados en la Comunidad de Madrid	9	Mapas: Tasa Global de Fecundidad por Areas Sanitarias. Año 1991	16
6. Matrimonios que fijan su residencia registrados en la Comunidad de Madrid por la edad de los cónyuges al contraer matrimonio	11	Tasa Global de Fecundidad por Municipios. Año 1991	31
7. Defunciones de residentes registradas en la Comunidad de Madrid por sexo y grupos de edad	13		
8. Defunciones de residentes registradas en la Comunidad de Madrid por sexo y grupo de causa	15		
9. Nacimientos, defunciones y matrimonios de residentes en la Comunidad de Madrid en los últimos cuatro años (1988/1991)	17		
10. Nacimientos, defunciones y matrimonios registrados en la Comunidad de Madrid por lugar de residencia	24		

Equipo de trabajo: M. A. Bódalo, M. Carretero, R. Del Poyo, P. García-Uceda, M. J. Gómez, J. Horcajo, M. Leal, L. Mesas, J. A. Moreno, E. Ramos. **Coordinación equipo:** J. Martínez de Leiva, M. T. Ortiz. **Dirección técnica:** I. Duque, C. Fuentes, I. Pintado, S. Severiano. **Trabajos informáticos:** J. Alvarez, I. Apon-te, J. Castillo, A. García, L. E. Fernández, L. A. Ríos. **Diseño gráfico:** SIDECAR. **Depósito legal:** M-15089-1988

Imprime y Distribuye **einsa** EDICIONES INFORMATIZADAS, S.A.
Tel. *91/661 26 80 - 28100 Alcobendas (Madrid)



INTRODUCCION

La necesidad de difundir la información estadística con la máxima celeridad respecto a la fecha de los acontecimientos se ha materializado en la edición del presente Boletín Trimestral, fruto del Convenio de Colaboración con el Instituto Nacional de Estadística y del trabajo conjunto de las Consejerías de Salud y de Economía de la Comunidad de Madrid. En el presente número se consolida una segunda fase del desarrollo de DEMOGRAFIA Y SALUD, que a par-

tir de ahora publicará una mayor desagregación geográfica de los datos y, lo que es más importante, una distribución de los mismos por áreas de salud. Es la primera vez que tales informaciones son incorporadas a una publicación de coyuntura demográfica y representan una de las mayores aportaciones cualitativas en cuanto a la explotación de los datos de Nacimientos, Matrimonios y Defunciones de la Comunidad de Madrid.

NOTAS METODOLOGICAS

Circuito de la información

Los datos proceden de las primeras tabulaciones provisionales de los boletines estadísticos de partos, defunciones y matrimonios que cumplimenta el ciudadano en el momento de inscribir el acontecimiento en el Registro Civil de cada municipio, quien los envía mensualmente a la Delegación Provincial del Instituto Nacional de Estadística, que a su vez se los proporciona al Departamento de Estadística de la Comunidad de Madrid, donde se realiza directamente la ejecución de la Estadística en colaboración con la Dirección General de Planificación, Formación e Investigación Sanitaria.

El último número publicado del Boletín presentará siempre los datos más actualizados y depurados, por lo que la actualización no sólo afecta a los nuevos meses que se incorporan sino a los acontecimientos de meses anteriores cuyos boletines se han recibido en el último período.

Periodo de referencia de la información

En este Boletín se contabilizan todos los boletines estadísticos recibidos desde el 1 de Enero de 1990 hasta el 31 de Marzo de 1992.

Principales conceptos utilizados

Sucesos registrados: todos los que han tenido lugar en la Comunidad de Madrid.

Sucesos de residentes: dentro de los registrados en la Comunidad de Madrid los que afectan a residentes. Es importante señalar que no se incluyen los sucesos de residentes acaecidos fuera de la Comunidad de Madrid, debido a que por el Acuerdo de Colaboración solo se recibe la información de los sucesos registrados en nuestra Comunidad.

NOTAS METODOLOGICAS (Cont.)

Nacimientos: número de niños nacidos vivos independientemente del número de horas que vivan (concepto biológico).

Defunciones: número de fallecidos, incluidos los que mueren antes de sus primeras 24 horas de vida.

Muerte fetal tardía: fallecimiento, antes de nacer, de un producto de la concepción viable (seis o más meses de gestación).

Municipios que componen la Corona Metropolitana:

Alcalá de Henares, Alcobendas, Alcorcón, Boadilla del Monte, Brunete, Colmenar Viejo, Coslada, Fuenlabrada, Getafe, Leganés, Majadahonda, Mejorada del Campo, Móstoles, Paracuellos del Jarama, Parla, Pinto, Pozuelo de Alarcón, Rivas-Vaciamadrid, Rozas de Madrid (Las), San Fernando de Henares, San Sebas-

tián de los Reyes, Torrejón de Ardoz, Velilla de San Antonio, Villanueva de la Cañada, Villanueva del Pardillo, Villaviciosa de Odón.

Tasa global de fecundidad: cociente entre el número total de nacidos vivos en 1991 de madres residentes en cada municipio (ocurridas en la Comunidad de Madrid) y la población femenina de 15 a 49 años de 1 de marzo de 1991. (Censo de Población). Se refieren a cada 1.000 mujeres comprendidas en esas edades.

Codificación de Causa de muerte

La codificación de las causas de defunción se ha realizado según la "Clasificación Internacional de Enfermedades" 9ª Revisión, 1975 de la Organización Mundial de la Salud.

I. EVOLUCION DE LOS NACIMIENTOS, DEFUNCIONES Y MATRIMONIOS DE RESIDENTES REGISTRADOS EN LA COMUNIDAD DE MADRID EN LOS ULTIMOS AÑOS (1975/1989)

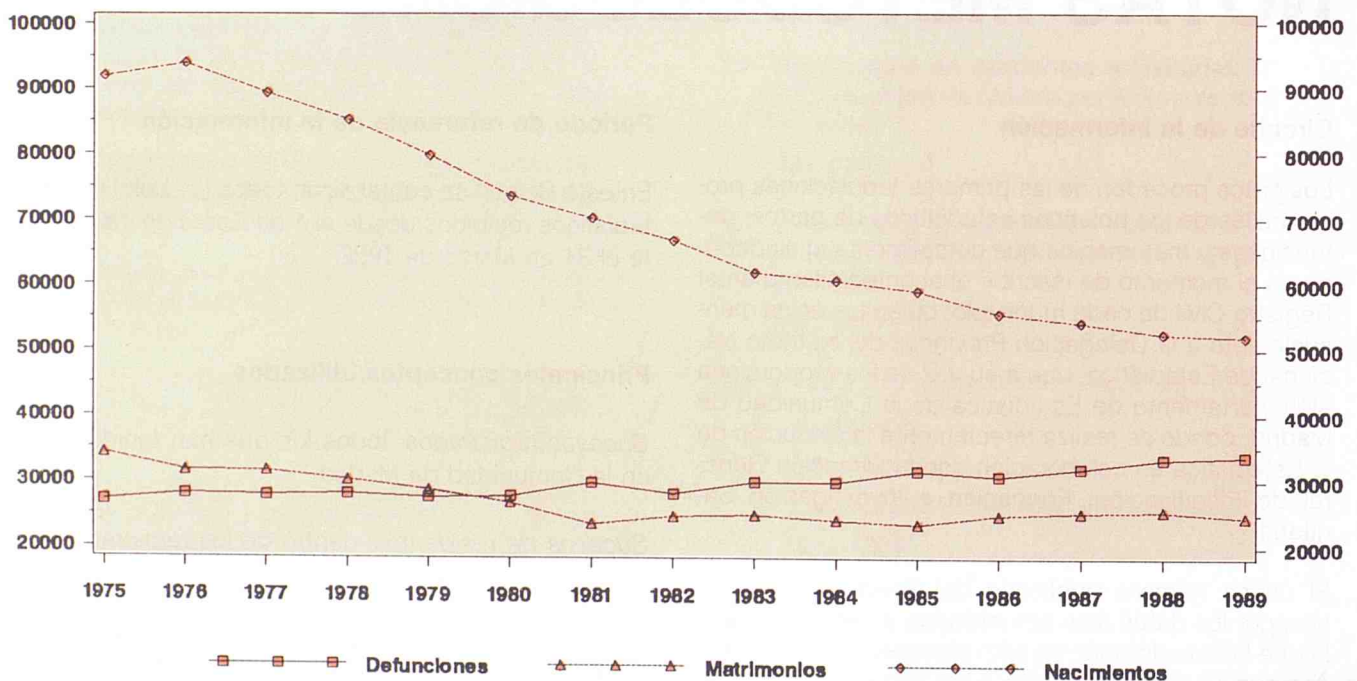

**1. RESUMEN DE LA EVOLUCION DEMOGRAFICA REGISTRADA EN LA
COMUNIDAD DE MADRID EN LOS ULTIMOS AÑOS (1975/1989)**

	NACIMIENTOS			DEFUNCIONES			MATRIMONIOS		
	Total	Hombres	Mujeres	Total	Hombres	Mujeres	Total	Canónicos	Civiles
1.975	91924	47725	44199	27060	14080	12980	34223	34076	147
1.976	93893	48247	45646	28069	14542	13527	31569	31470	99
1.977	89243	46221	43022	27856	14575	13281	31558	31291	267
1.978	85123	44382	40741	28079	14638	13441	30171	29336	835
1.979	79679	41194	38485	27527	14443	13084	28653	27016	1637
1.980	73485	37989	35496	27706	14503	13203	26697	24451	2246
1.981	70121	36480	33641	29754	15564	14190	23502	21262	2240
1.982	66642	34479	32163	28051	14744	13307	24668	21301	3367
1.983	61718	32009	29709	29837	15668	14169	24838	18922	5916
1.984	60554	31284	29270	29851	15675	14176	24095	19475	4620
1.985	59004	31101	27903	31547	16448	15099	23522	18745	4777
1.986	55496	28456	27040	30735	16092	14643	24628	18512	6116
1.987	54150	27927	26223	31965	16867	15098	25265	18738	6527
1.988	52433	26982	25451	33336	17559	15777	25501	18927	6574
1.989	51961	26818	25143	33729	17859	15870	25949	19199	6750

Nota:

**2. RESUMEN DE LA EVOLUCION DEMOGRAFICA DE RESIDENTES REGISTRADA
EN LA COMUNIDAD DE MADRID EN LOS ULTIMOS AÑOS (1975/1989)**

	NACIMIENTOS			DEFUNCIONES			CRECI.	MATRIMONIOS		
	Total	Hombres	Mujeres	Total	Hombres	Mujeres	VEGET.	Total	Canónicos	Civiles
1.975	90941	47223	43718	27020	14045	12975	63921	38812	38645	167
1.976	93279	47945	45334	28093	14524	13569	65186	35766	35654	112
1.977	88650	45920	42730	27970	14636	13334	60680	35592	35291	301
1.978	84726	44151	40575	28235	14702	13533	56491	33858	32921	937
1.979	79492	41122	38370	27760	14579	13181	51732	31524	29723	1801
1.980	72841	37673	35168	28070	14738	13332	44771	28808	26385	2423
1.981	68860	35825	33035	30144	15799	14345	38716	25453	23027	2426
1.982	65467	33878	31589	28532	15032	13500	36935	26514	22895	3619
1.983	60729	31417	29312	30337	15974	14363	30392	26733	20367	6366
1.984	59539	30745	28794	30108	15847	14261	29431	25990	21007	4983
1.985	56890	29513	27377	31598	16518	15080	25292	25046	19959	5087
1.986	54540	27942	26598	30544	15960	14584	23996	25996	19822	6174
1.987	53354	27554	25800	31482	16608	14874	21872	26725	20218	6507
1.988	51521	26527	24994	32768	17309	15459	18753	27115	20432	6683
1.989	50911	26305	24606	33176	17607	15569	17735	24597	18060	6537

II. EVOLUCION DE LOS NACIMIENTOS, DEFUNCIONES Y MATRIMONIOS DE RESIDENTES REGISTRADOS EN LA COMUNIDAD DE MADRID EN LOS ULTIMOS DIECIOCHO MESES (OCTUBRE 1990/MARZO 1992)

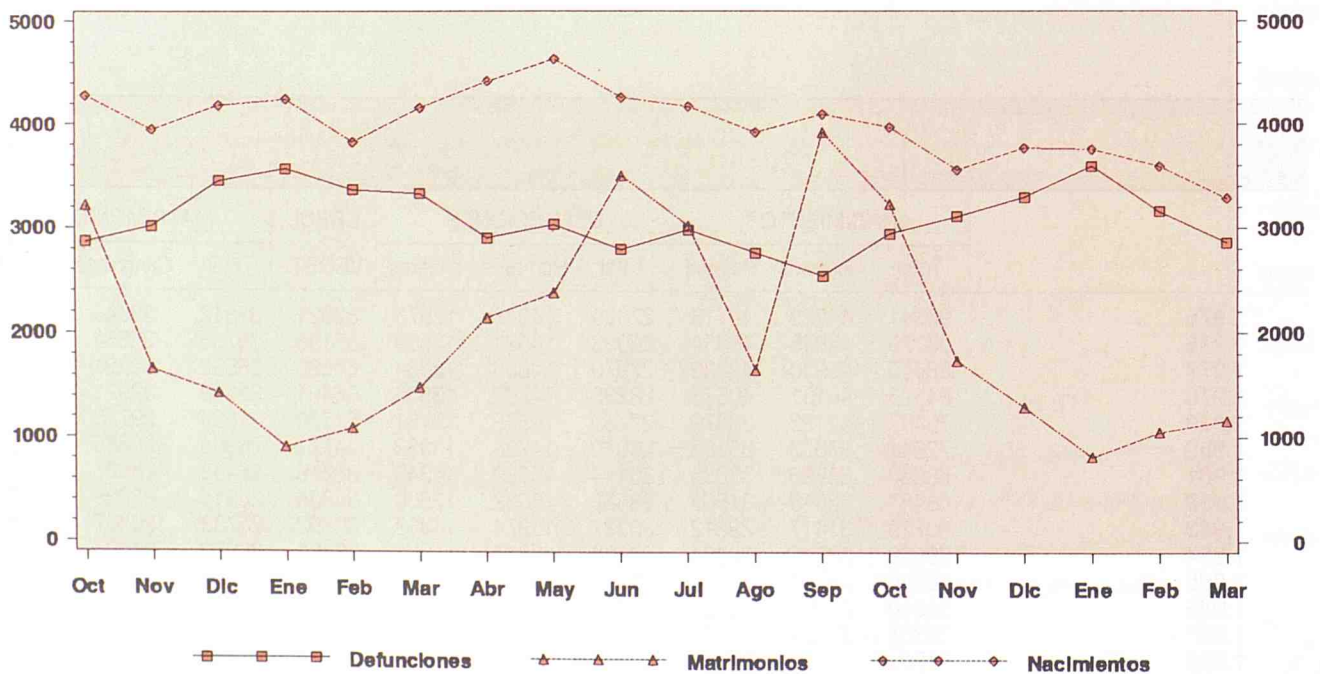

**3. RESUMEN DE LA EVOLUCION DEMOGRAFICA REGISTRADA EN LA
COMUNIDAD DE MADRID (1)**

	NACIMIENTOS			DEFUNCIONES			MATRIMONIOS		
	Total	Hombres	Mujeres	Total	Hombres	Mujeres	Total	Canónicos	Civiles
1990 TOTAL	50918	26360	24558	35509	18804	16703	26305	19029	7276
1991 TOTAL	49017	25127	23750	36599	19391	17205	26340	19033	7281
1991 Abril	4417	2317	2090	2904	1557	1347	2143	1495	647
Mayo	4636	2359	2269	3032	1651	1381	2379	1701	676
Junio	4260	2234	2021	2792	1443	1349	3499	2749	747
Julio	4170	2161	2003	2979	1538	1441	3015	2283	729
Agosto	3918	2038	1852	2758	1458	1299	1648	1320	328
Septiembre	4095	2071	1984	2537	1462	1075	3918	3159	756
Octubre	3971	2054	1901	2940	1567	1372	3221	2441	777
Noviembre	3555	1799	1745	3107	1689	1418	1735	1087	647
Diciembre	3770	1871	1887	3292	1725	1567	1297	803	490
1992 Enero	3756	2007	1749	3594	1849	1745	815	321	487
Febrero	3593	1820	1760	3158	1671	1487	1053	567	486
Marzo	3282	1715	1562	2859	1559	1300	1164	663	501

**4. RESUMEN DE LA EVOLUCION DEMOGRAFICA DE RESIDENTES REGISTRADA
EN LA COMUNIDAD DE MADRID (1)**

	NACIMIENTOS			DEFUNCIONES			CRECI.	MATRIMONIOS		
	Total	Hombres	Mujeres	Total	Hombres	Mujeres	VEGET.	Total	Canónicos	Civiles
1990 TOTAL	49204	25450	23754	33504	17645	15857	15700	24871	17880	6991
1991 TOTAL	47316	24302	22973	34499	18192	16305	12817	22758	16985	5756
1991 Abril	4248	2221	2022	2738	1472	1266	1510	1817	1324	492
Mayo	4471	2274	2192	2859	1548	1311	1612	2070	1532	537
Junio	4092	2151	1941	2636	1347	1289	1456	3073	2484	587
Julio	4025	2092	1931	2813	1439	1374	1212	2654	2066	587
Agosto	3763	1967	1790	2619	1378	1240	1144	1421	1160	261
Septiembre	3934	2004	1920	2375	1354	1021	1559	3417	2816	599
Octubre	3851	1997	1849	2799	1485	1313	1052	2804	2193	608
Noviembre	3455	1748	1703	2935	1585	1350	520	1489	970	519
Diciembre	3658	1824	1832	3088	1620	1468	570	1077	687	388
1992 Enero	3633	1933	1700	3402	1751	1651	231	628	263	360
Febrero	3482	1770	1708	2969	1562	1407	513	876	502	374
Marzo	3184	1665	1515	2676	1456	1220	508	958	575	383

(1) En las columnas de total van incluidos los no consta.

III. NACIMIENTOS DE MADRES RESIDENTES REGISTRADOS EN LA COMUNIDAD DE MADRID POR LA MULTIPLICIDAD DEL PARTO. AÑO 1991

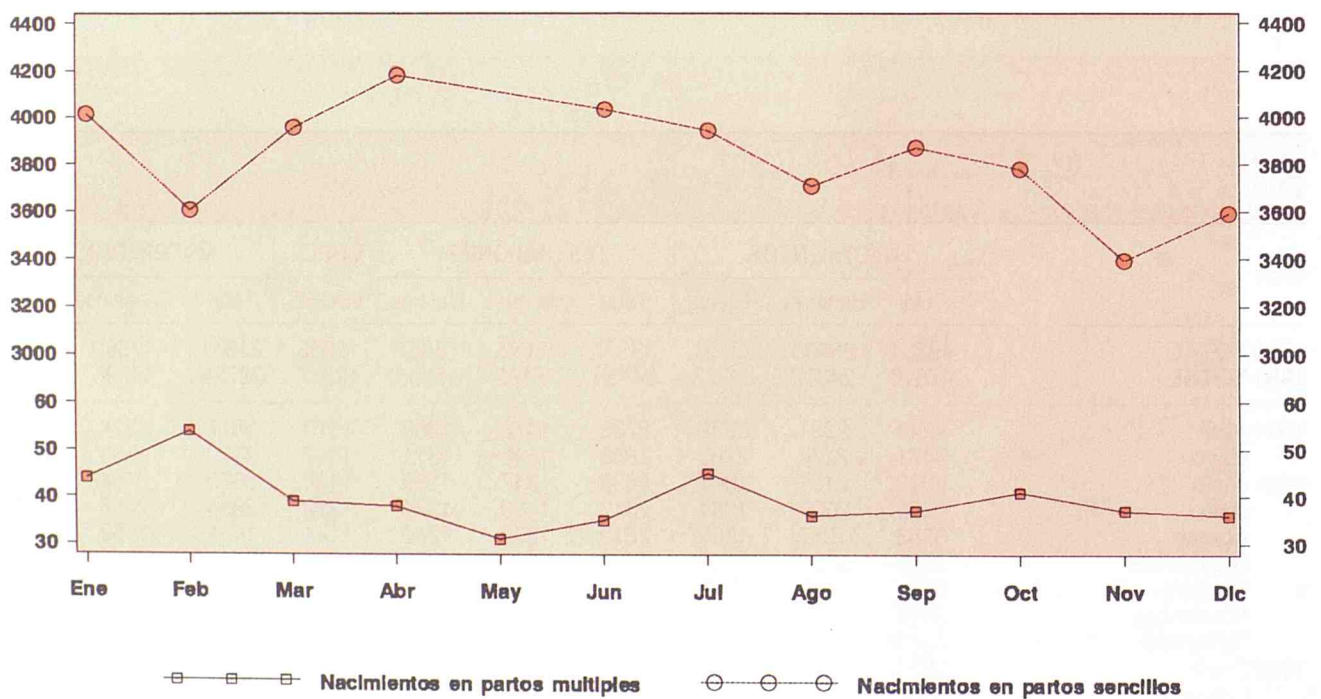

5. NACIMIENTOS POR GRUPOS DE EDAD DE MADRES RESIDENTES REGISTRADOS EN LA COMUNIDAD DE MADRID

	Total	Menos de 15 años	De 15 a 19 años	De 20 a 24 años	De 25 a 29 años	De 30 a 34 años	De 35 a 39 años	De 40 a 44 años	De 45 a 49 años	De 50 y más años	No consta
1990 TOTAL	49204	8	1548	7485	19342	14895	4911	958	57	-	-
1991 TOTAL	47316	9	1357	6296	17706	14747	4696	887	41	-	1577
1991											
Abril	4248	1	116	557	1609	1310	407	71	4	-	173
Mayo	4471	-	115	563	1701	1447	407	76	3	-	159
Junio	4092	-	125	530	1495	1305	411	67	4	-	155
Julio	4025	-	107	550	1510	1204	373	70	4	-	207
Agosto	3763	1	108	492	1393	1155	368	62	5	-	179
Septiembre	3934	2	124	507	1345	1272	414	71	2	-	197
Octubre	3851	-	108	489	1383	1186	418	83	5	-	179
Noviembre	3455	-	101	435	1285	1068	345	71	6	-	144
Diciembre	3658	1	110	461	1386	1111	388	75	2	-	124
1992											
Enero	3633	-	96	405	1340	1232	365	77	1	-	117
Febrero	3482	-	81	423	1315	1075	386	62	5	-	135
Marzo	3184	-	69	366	1156	1116	292	57	4	-	124

IV. MATRIMONIOS QUE FIJAN SU RESIDENCIA REGISTRADOS EN LA COMUNIDAD DE MADRID POR EL ESTADO CIVIL PREVIO DE LOS CONTRAYENTES. AÑO 1991

HOMBRES

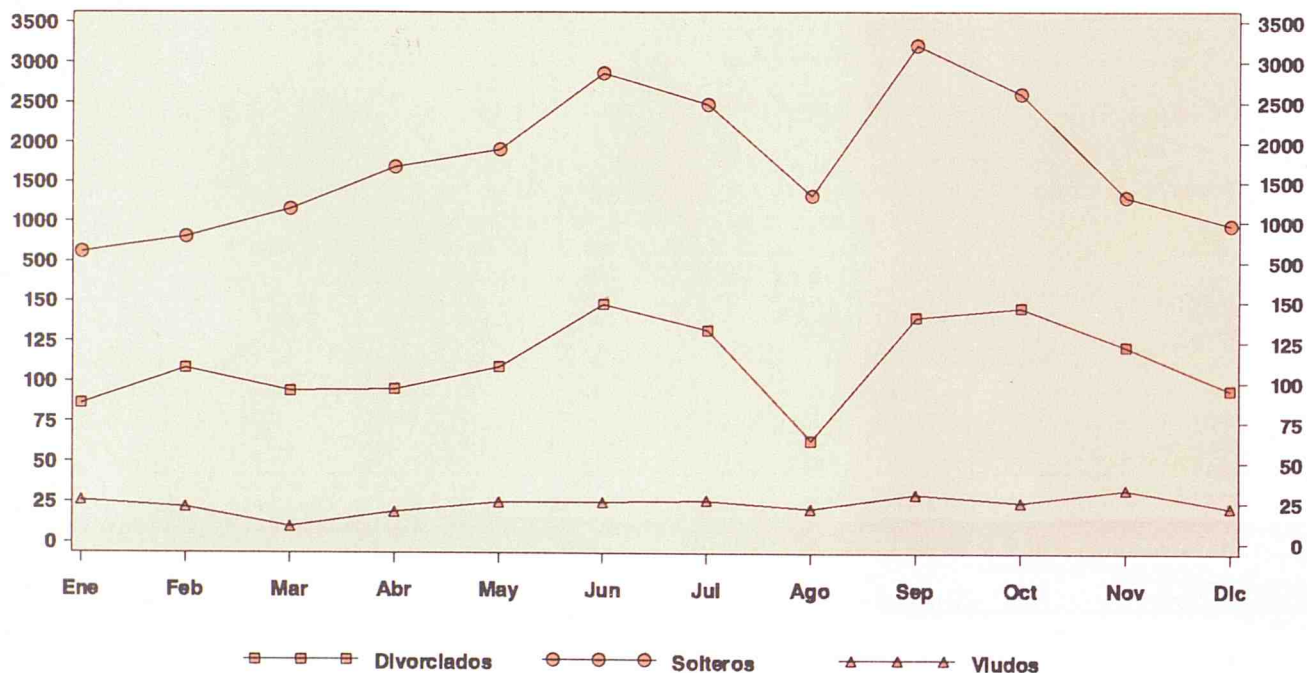

MUJERES

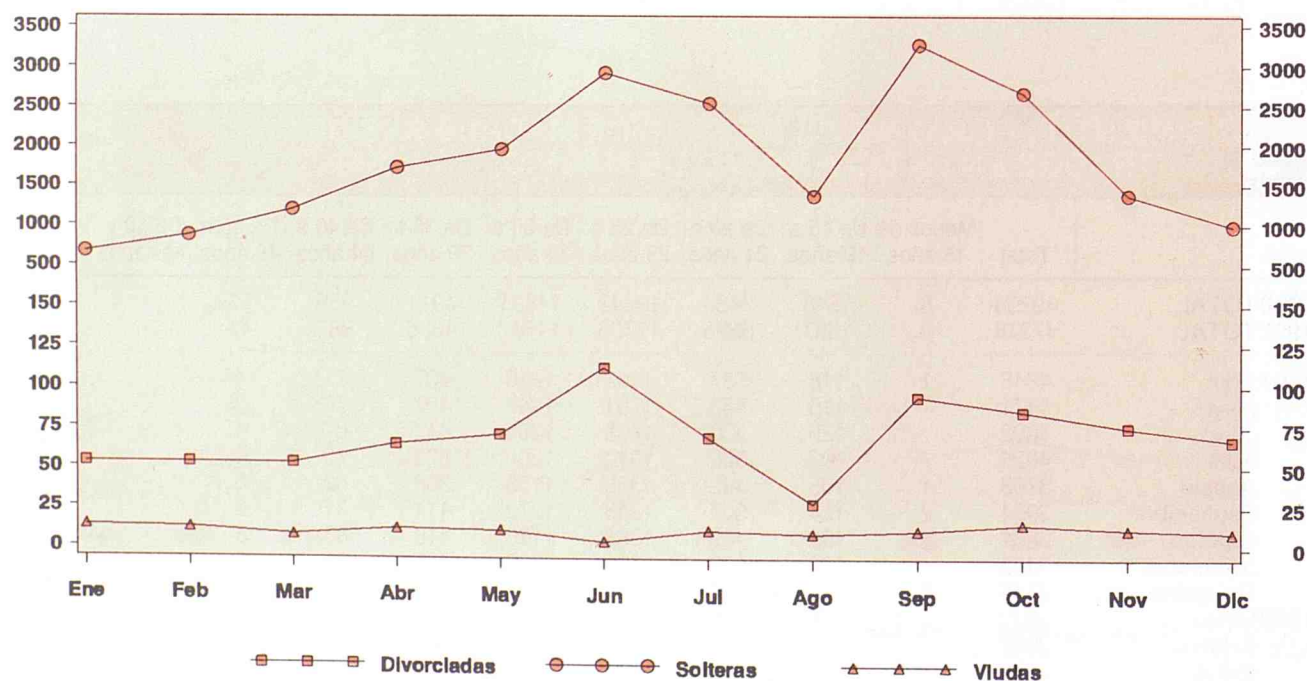

6. MATRIMONIOS QUE FIJAN SU RESIDENCIA REGISTRADOS EN LA COMUNIDAD DE MADRID POR LA EDAD DE LOS CONYUGES AL CONTRAER MATRIMONIO

	Total	Menos de 15 años	De 15 a 19 años	De 20 a 24 años	De 25 a 29 años	De 30 a 34 años	De 35 a 39 años	De 40 a 44 años	De 45 a 49 años	De 50 y más años	No consta
HOMBRES											
1990 TOTAL	24871	-	255	5198	12254	4207	1299	935	384	339	-
1991 TOTAL	22758	2	223	4191	11184	4263	1211	931	348	253	152
1991 Abril	1817	-	12	348	850	366	97	78	39	16	11
Mayo	2070	-	25	378	1031	392	112	76	28	17	11
Junio	3073	-	24	538	1640	527	149	116	26	28	25
Julio	2654	-	12	506	1396	468	110	98	20	26	18
Agosto	1421	-	16	382	673	207	56	46	19	13	9
Septiembre	3417	-	14	569	1855	643	159	89	38	22	28
Octubre	2804	-	18	427	1453	575	146	91	43	30	21
Noviembre	1489	1	31	237	683	290	94	87	36	21	9
Diciembre	1077	1	17	198	427	226	78	64	35	17	14
1992 Enero	628	-	11	109	214	122	63	63	15	17	14
Febrero	876	-	16	182	317	168	67	55	31	31	9
Marzo	958	-	15	160	399	197	77	58	28	18	6
MUJERES											
1990 TOTAL	24871	1	1184	8895	10410	2569	819	593	233	167	-
1991 TOTAL	22758	3	895	7341	10063	2628	798	584	170	138	138
1991 Abril	1817	-	80	575	774	228	77	45	11	15	12
Mayo	2070	-	87	674	902	221	88	55	12	11	20
Junio	3073	-	92	1048	1394	340	92	63	13	11	20
Julio	2654	-	73	940	1211	258	84	50	14	12	12
Agosto	1421	1	76	592	540	116	38	31	6	8	13
Septiembre	3417	-	82	1119	1685	334	83	62	20	7	25
Octubre	2804	1	70	832	1381	321	75	67	25	13	19
Noviembre	1489	-	81	413	636	206	68	47	18	15	5
Diciembre	1077	1	63	295	418	172	47	52	15	7	7
1992 Enero	628	1	43	158	202	108	53	32	16	6	9
Febrero	876	-	65	240	316	113	61	49	10	17	5
Marzo	958	-	63	237	391	148	53	32	16	9	9

V. DEFUNCIONES DE RESIDENTES REGISTRADOS EN LA COMUNIDAD DE MADRID
POR SEXO Y GRUPOS DE EDAD. AÑO 1991

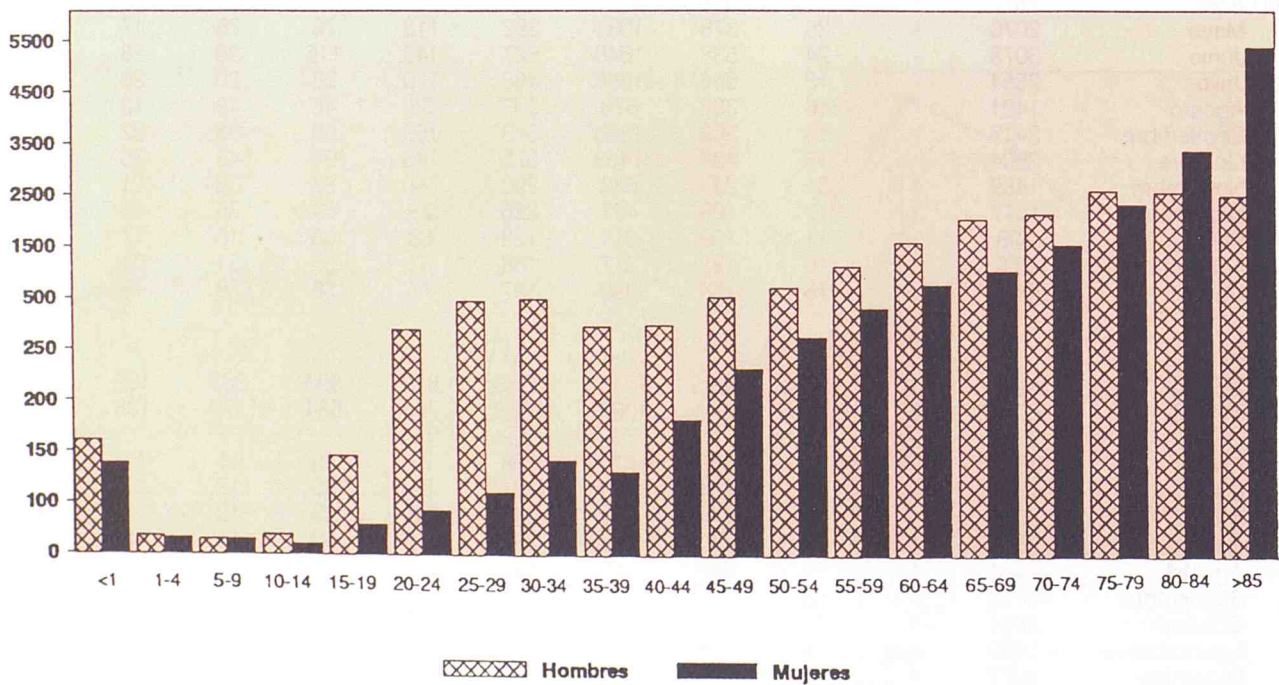

VI. DEFUNCIONES DE RESIDENTES REGISTRADOS EN LA COMUNIDAD DE MADRID POR SEXO Y GRUPOS DE CAUSA. AÑO 1991

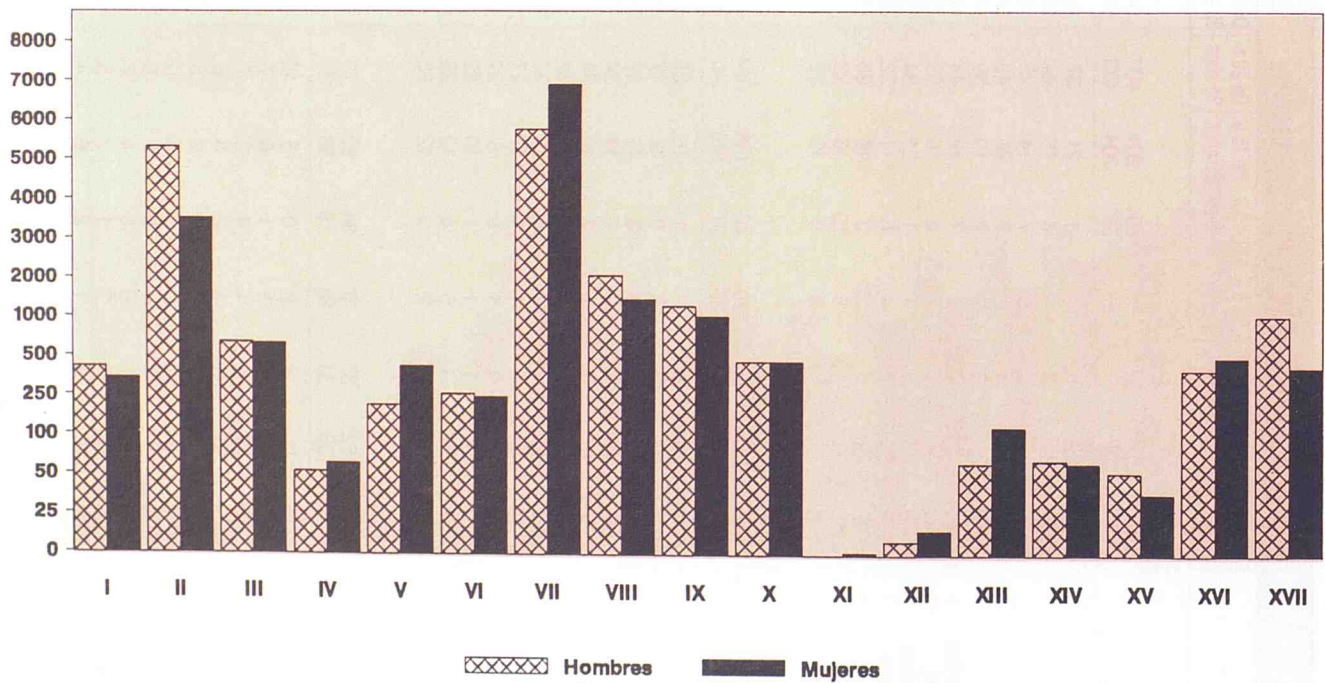

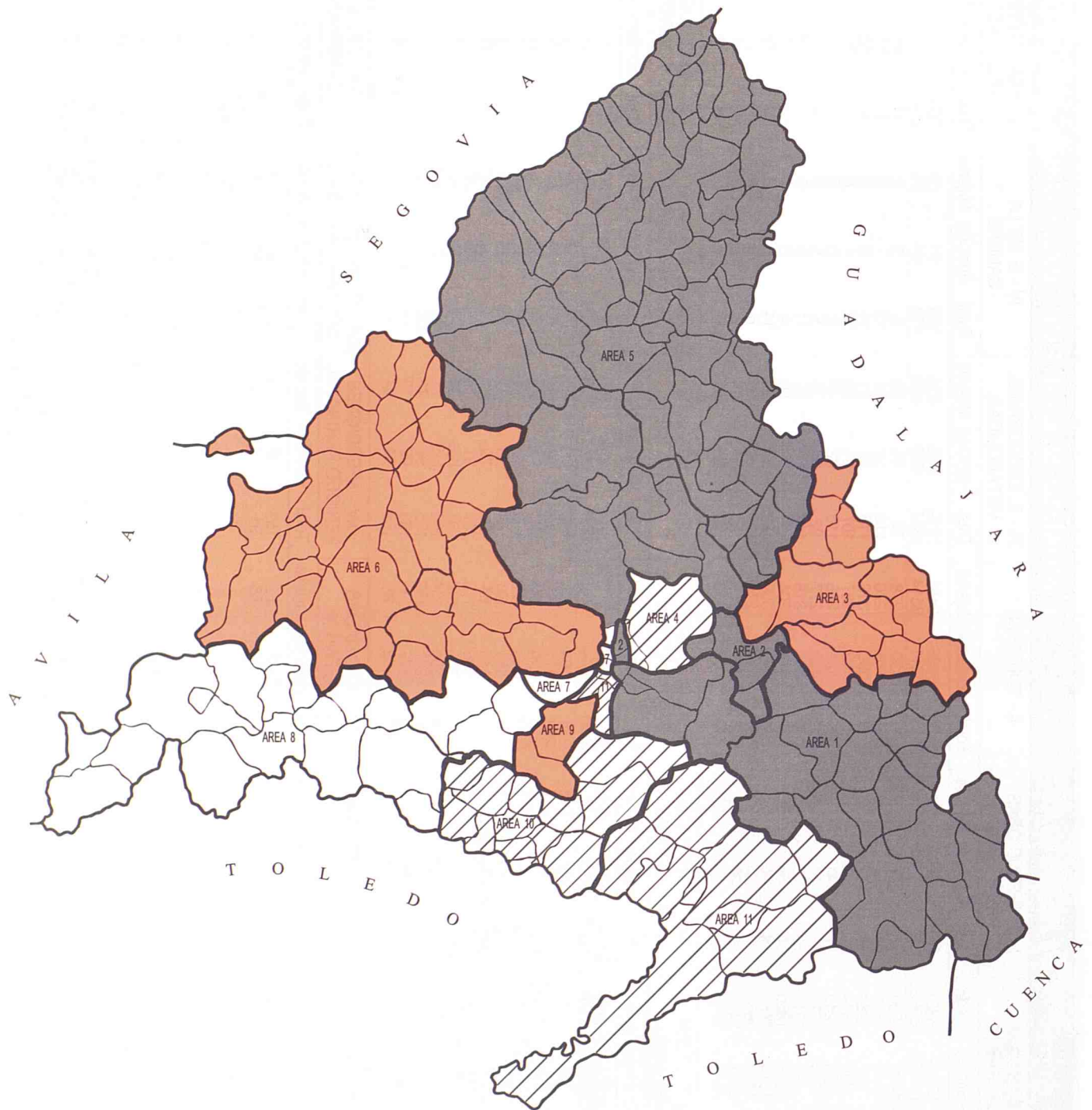

(1) Tasa global de fecundidad de la Comunidad de Madrid = 35,51

9. NACIMIENTOS, DEFUNCIONES Y MATRIMONIOS DE RESIDENTES EN LA COMUNIDAD DE MADRID EN LOS ÚLTIMOS CUATRO AÑOS (1988/1991)

	RESIDENTES						RESIDENTES (A FALTA DE INSCRITOS EN OTRAS C.C.A.A.)					
	1988			1989			1990			1991		
	Nacim.	Defun.	Matrim.	Nacim.	Defun.	Matrim.	Nacim.	Defun.	Matrim.	Nacim.	Defun.	Matrim.
TOTAL RESIDENTES EN LA COMUNIDAD MADRID	51521	32768	27115	50911	33176	28498	49204	33504	24871	47316	34499	22758
MUNICIPIOS												
Acebeda (La)	-	-	-	1	2	-	-	-	-	1	1	-
Ajalvir	5	9	6	12	10	14	13	7	12	23	10	9
Alameda del Valle	1	1	1	3	2	1	-	2	2	1	1	-
Alamo (El)	25	36	11	26	27	17	24	44	16	25	76	18
Alcalá de Henares	2018	742	948	1936	738	1079	1879	699	865	1783	745	784
Alcobendas	817	245	371	854	277	453	836	293	443	846	297	355
Alcorcón	1224	522	580	1092	567	582	1064	558	494	897	573	503
Aldea del Fresno	16	28	8	15	26	8	19	33	5	9	47	6
Algete	179	33	101	196	32	81	189	31	101	168	48	82
Alpedrete	42	26	14	42	20	29	49	14	37	58	21	25
Ambite	3	9	-	2	3	-	4	1	-	2	4	1
Anchuelo	5	1	1	1	4	4	11	5	3	5	4	4
Aranjuez	416	323	204	403	297	212	367	301	181	351	319	188
Arganda del Rey	354	180	173	329	164	160	342	162	173	331	194	155
Arroyomolinos	2	2	1	11	2	9	17	3	8	16	4	6
Atazar (El)	1	1	1	-	2	-	-	-	1	-	-	-
Batres	2	5	2	-	-	1	-	-	1	-	2	1
Becerril de la Sierra	12	15	5	19	14	12	28	22	14	32	27	15
Belmonte de Tajo	11	15	6	17	12	7	11	9	4	14	15	8
Berrueco (El)	8	4	-	1	5	-	2	2	-	2	1	1
Berzosa del Lozoya	-	-	-	-	2	1	-	1	-	-	-	-
Boadilla del Monte	125	58	85	166	58	66	172	64	66	180	103	69
Boalo (El)	27	8	9	16	8	8	29	8	21	22	9	11
Braojos	2	-	2	2	1	1	2	1	1	1	1	-
Brea de Tajo	6	9	2	2	6	3	3	7	1	6	10	2
Brunete	33	9	6	35	4	9	26	19	18	30	17	11
Buitrago del Lozoya	16	7	9	15	17	8	21	12	-	14	12	6
Bustarviejo	15	13	2	9	15	9	7	12	6	11	15	3
Cabanillas de la Sierra	-	2	1	2	6	2	1	4	1	2	3	-
Cabrera (La)	11	12	8	11	9	5	11	8	6	9	4	3
Cadalso de los Vidrios	25	25	15	19	31	21	28	35	13	19	28	5
Camarma de Esteruelas	17	9	7	18	4	10	24	15	13	32	9	8
Campo Real	22	20	8	26	22	21	26	18	9	24	16	11
Canencia	4	5	-	2	5	-	-	8	3	3	7	3
Carabaña	6	9	4	2	17	5	12	15	6	11	12	10

9. NACIMIENTOS, DEFUNCIONES Y MATRIMONIOS DE RESIDENTES EN LA
COMUNIDAD DE MADRID EN LOS ULTIMOS CUATRO AÑOS (1988/1991)

	RESIDENTES						RESIDENTES (A FALTA DE INSCRITOS EN OTRAS C.C.A.A.)					
	1988			1989			1990			1991		
	Nacim.	Defun.	Matrim.	Nacim.	Defun.	Matrim.	Nacim.	Defun.	Matrim.	Nacim.	Defun.	Matrim.
Casarrubuelos	2	6	1	5	2	1	4	4	2	9	3	2
Cenicientos	15	27	8	20	27	10	19	24	12	12	19	7
Cercedilla	53	37	30	62	42	30	49	46	32	59	45	32
Cervera de Buitrago	-	-	-	-	1	-	-	2	-	1	1	1
Ciempozuelos	120	144	58	141	126	63	116	146	66	125	130	65
Cobeña	16	3	10	17	4	10	22	10	7	28	9	10
Colmenar de Oreja	75	69	27	66	47	36	57	61	24	74	67	33
Colmenar del Arroyo	5	3	2	7	6	1	6	1	5	4	3	1
Colmenar Viejo	557	246	268	506	283	270	564	275	277	440	227	190
Colmenarejo	18	8	19	30	7	8	27	14	21	35	13	17
Collado Mediano	25	13	13	16	12	20	24	18	14	38	18	18
Collado Villalba	331	115	206	401	116	235	381	119	201	425	111	235
Corpa	6	3	1	2	4	2	3	-	-	2	2	1
Coslada	1087	197	522	1095	208	466	1019	238	371	925	233	225
Cubas	4	12	3	8	10	4	7	17	4	7	9	1
Chapinería	12	5	3	7	3	5	7	5	4	11	6	4
Chinchón	51	62	25	41	70	25	44	69	29	38	63	19
Daganzo de Arriba	26	5	8	25	9	18	30	8	7	18	8	14
Escorial (El)	67	35	41	92	44	44	93	31	53	104	45	57
Estremera	6	13	6	12	9	8	12	12	5	8	13	5
Fresnedillas	4	2	1	4	5	5	1	3	3	4	7	-
Fresno de Torote	2	1	-	2	-	1	3	3	-	-	-	-
Fuenlabrada	2646	277	963	2463	283	1027	2410	295	984	2245	331	1081
Fuente el Saz de Jarama	43	17	19	34	14	12	45	10	14	40	21	12
Fuentidueña de Tajo	16	10	9	15	8	9	11	18	9	17	8	7
Galapagar	151	49	78	157	52	94	144	68	69	165	68	76
Garganta de los Montes	3	5	1	5	3	1	2	4	1	4	3	2
Gargantilla del Lozoya	3	-	-	1	4	-	-	3	-	-	1	-
Gascones	2	1	-	3	2	2	3	1	-	1	-	-
Getafe	1303	529	685	1210	561	627	1173	486	565	1186	565	558
Gríñón	14	10	4	25	17	10	19	23	12	25	18	15
Guadalix de la Sierra	9	16	5	20	11	17	26	11	6	16	12	16
Guadarrama	77	34	38	63	36	43	97	45	49	82	48	48
Hiruela (La)	-	1	-	-	-	1	-	2	-	-	1	-
Horcajo de la Sierra	-	1	-	-	-	-	1	3	-	2	1	-
Horcajuelo de la Sierra	-	2	1	1	-	-	1	-	-	1	2	-
Hoyo de Manzanares	43	14	29	51	16	26	64	11	32	77	14	42
Humanes de Madrid	136	22	47	162	26	58	157	28	65	145	30	68
Leganés	1732	581	890	1599	551	879	1564	589	767	1562	628	680
Loeches	23	20	14	34	15	13	32	19	10	26	19	11

9. NACIMIENTOS, DEFUNCIONES Y MATRIMONIOS DE RESIDENTES EN LA COMUNIDAD DE MADRID EN LOS ÚLTIMOS CUATRO AÑOS (1988/1991)

	RESIDENTES						RESIDENTES (A FALTA DE INSCRITOS EN OTRAS C.C.A.A.)					
	1988			1989			1990			1991		
	Nacim.	Defun.	Matrim.	Nacim.	Defun.	Matrim.	Nacim.	Defun.	Matrim.	Nacim.	Defun.	Matrim.
Lozoya	4	2	1	2	3	3	6	2	1	2	5	1
Lozoyuela-Navas-Sieteiglesias	2	5	3	6	10	5	3	9	4	4	10	2
Madarcos	-	-	-	-	1	2	-	-	-	-	-	-
Madrid	27757	24420	16236	27740	24613	16881	26355	24586	14184	25769	25090	12380
Majadahonda	390	156	142	402	131	159	353	143	124	358	172	87
Manzanares El Real	20	7	16	29	11	16	32	11	21	26	23	21
Meco	45	6	34	69	14	57	88	14	56	92	9	53
Mejorada del Campo	214	66	88	188	60	103	221	48	92	184	46	81
Miraflores de la Sierra	34	53	12	24	49	15	27	44	24	32	36	15
Molar (El)	38	28	16	36	32	20	42	14	22	31	21	17
Molinos (Los)	24	37	16	30	22	15	36	30	19	27	26	10
Montejo de la Sierra	3	4	-	1	1	1	4	3	1	2	6	1
Moraleja de Enmedio	12	13	1	8	8	7	19	18	9	12	16	12
Moralzarzal	12	13	10	23	17	13	26	18	18	25	15	12
Morata de Tajuña	59	58	33	61	73	42	68	84	32	64	86	30
Móstoles	2379	491	973	2210	524	1087	2184	606	965	1510	652	886
Navacerrada	17	6	5	12	1	10	18	9	5	13	7	8
Navalafuente	2	2	-	2	2	1	3	2	-	3	6	2
Navagamella	6	1	1	7	4	1	4	3	2	8	7	2
Navalcarnero	112	77	62	129	93	72	147	109	65	108	115	77
Navarredonda	1	3	-	-	3	-	-	2	-	-	3	-
Navas del Rey	6	7	6	8	4	5	10	13	6	13	8	8
Nuevo Baztán	11	4	5	11	2	5	13	5	7	10	4	13
Olmeda de las Fuentes	1	1	-	-	2	1	-	3	1	1	1	1
Orusco	6	8	7	2	5	7	9	10	1	8	9	3
Paracuellos de Jarama	76	22	23	60	17	27	62	17	28	48	34	31
Parla	978	200	414	895	207	417	888	225	441	592	224	345
Patones	3	7	2	3	3	2	3	3	1	1	2	1
Pedrezuela	7	7	4	7	4	9	6	7	7	5	10	2
Pelayos de la Presa	3	5	1	14	9	-	6	8	3	6	2	2
Perales de Tajuña	12	23	8	29	19	12	18	23	8	19	17	16
Pezuela de las Torres	3	2	2	4	5	2	3	2	-	3	7	3
Pinilla del Valle	2	-	1	-	1	1	-	1	-	-	2	1
Pinto	256	82	130	280	105	119	264	95	150	270	99	121
Piñuécar	-	3	-	1	3	-	-	4	1	1	-	-
Pozuelo de Alarcón	413	287	157	432	350	237	456	391	247	488	363	228
Pozuelo del Rey	3	4	-	2	3	-	1	1	1	3	1	-
Prádena del Rincón	1	3	-	1	-	-	1	3	-	-	3	-
Puebla de la Sierra	-	2	-	-	1	-	-	-	-	-	1	-
Puentes Viejas	2	-	-	2	1	2	3	4	2	4	-	-

9. NACIMIENTOS, DEFUNCIONES Y MATRIMONIOS DE RESIDENTES EN LA
COMUNIDAD DE MADRID EN LOS ÚLTIMOS CUATRO AÑOS (1988/1991)

	RESIDENTES						RESIDENTES (A FALTA DE INSCRITOS EN OTRAS C.C.A.A.)					
	1988			1989			1990			1991		
	Nacim.	Defun.	Matrim.	Nacim.	Defun.	Matrim.	Nacim.	Defun.	Matrim.	Nacim.	Defun.	Matrim.
Quijorna	5	5	4	5	6	1	5	2	2	6	3	4
Rascafría	26	22	11	15	11	8	19	17	6	8	12	3
Redueña	-	1	-	-	1	1	3	1	-	1	-	1
Ribatejada	1	2	2	7	3	-	2	3	-	3	1	2
Rivas-Vaciamadrid	240	13	132	302	20	129	305	26	150	320	36	121
Robledillo de la Jara	-	-	-	-	-	-	-	-	-	-	-	-
Robledo de Chavela	20	20	9	19	18	7	17	16	12	18	14	10
Robregordo	-	-	-	-	1	1	-	-	-	-	-	-
Rozas de Madrid (Las)	506	175	261	496	237	236	499	208	212	524	228	188
Rozas de Puerto Real	2	2	-	1	12	1	1	6	1	1	4	1
San Agustín de Guadalix	49	9	19	49	4	23	52	16	30	59	9	14
San Fernando de Henares	413	105	172	410	77	164	374	90	213	396	86	272
San Lorenzo del Escorial	88	76	45	107	99	51	106	86	50	92	90	52
San Martín de la Vega	82	33	37	95	41	73	115	51	47	91	39	57
San Martín de Valdeiglesias	64	67	33	72	52	23	62	64	32	52	86	23
San Sebastián de los Reyes	758	203	343	726	217	358	685	221	290	662	206	269
Santa María de la Alameda	8	7	1	1	6	5	7	8	3	6	6	3
Santorcaz	5	6	1	3	3	3	5	5	-	7	2	1
Santos de la Humosa (Los)	7	5	5	9	12	2	4	6	8	6	7	4
Serna del Monte (La)	-	1	-	1	-	-	-	-	-	-	1	-
Serranillos del Valle	2	1	1	2	4	-	2	4	1	-	-	-
Sevilla la Nueva	6	9	6	11	8	8	12	18	6	10	7	9
Somosierra	1	-	-	1	1	-	-	1	-	-	3	-
Soto del Real	26	14	19	33	13	24	34	21	20	37	18	27
Talamanca de Jarama	12	4	3	12	4	10	9	7	5	11	6	6
Tielmes	20	24	4	23	18	13	15	23	12	27	23	11
Titulcia	8	4	4	9	12	3	6	7	7	4	11	2
Torrejón de Ardoz	1149	282	530	1119	286	614	1007	311	518	994	324	481
Torrejón de la Calzada	19	5	5	26	3	16	20	3	8	24	10	11
Torrejón de Velasco	5	11	7	17	6	11	16	5	4	18	8	4
Torrelaguna	21	30	10	24	31	7	32	17	6	23	4	1
Torrelodones	88	25	61	99	39	59	110	25	43	111	36	53
Torremocha de Jarama	2	-	1	3	2	-	1	4	1	-	2	-
Torres de la Alameda	35	16	16	23	14	13	49	12	17	37	13	20
Tres Cantos	-	-	-	-	-	-	-	-	-	234	33	75
Valdaracete	7	8	12	6	10	4	10	6	4	9	3	2
Valdeavero	5	4	-	5	5	3	5	4	2	7	4	3
Valdelaguna	2	6	4	8	8	5	5	4	4	3	10	2
Valdemanco	4	5	1	4	5	4	2	7	3	2	11	1
Valdemaqueda	10	4	3	4	3	-	4	3	4	3	6	4

9. NACIMIENTOS, DEFUNCIONES Y MATRIMONIOS DE RESIDENTES EN LA COMUNIDAD DE MADRID EN LOS ÚLTIMOS CUATRO AÑOS (1988/1991)

	RESIDENTES						RESIDENTES (A FALTA DE INSCRITOS EN OTRAS C.C.A.A.)					
	1988			1989			1990			1991		
	Nacim.	Defun.	Matrim.	Nacim.	Defun.	Matrim.	Nacim.	Defun.	Matrim.	Nacim.	Defun.	Matrim.
Valdemorillo	34	24	15	39	22	20	31	21	22	33	19	28
Valdemoro	246	84	96	219	66	86	196	54	83	205	61	72
Valdeolmos	5	5	3	6	8	6	6	5	5	9	9	9
Valdepiélagos	6	5	-	1	2	-	2	3	2	3	3	3
Valdetorres de Jarama	15	8	6	16	9	5	15	8	11	21	8	12
Valdilecha	22	19	8	22	18	16	29	20	13	25	20	10
Valverde de Alcalá	-	1	1	2	1	-	2	3	-	3	1	-
Velilla de San Antonio	29	14	7	27	9	11	24	14	16	41	10	24
Vellón (El)	4	5	2	5	6	3	2	12	6	8	8	5
Venturada	1	2	-	1	2	-	1	-	3	3	1	2
Villa del Prado	31	30	23	37	21	18	46	35	18	45	16	15
Villaconejos	43	21	15	39	20	14	34	20	17	38	22	15
Villalbilla	24	9	4	16	5	20	23	7	12	21	10	12
Villamanrique de Tajo	7	5	3	8	3	-	5	4	1	6	7	3
Villamanta	10	10	5	14	12	9	11	13	5	8	12	7
Villamantilla	4	4	4	2	2	1	1	8	-	3	6	1
Villanueva de la Cañada	48	16	14	59	19	29	66	29	27	63	21	27
Villanueva de Perales	5	3	1	-	4	1	2	-	1	5	2	-
Villanueva del Pardillo	49	5	15	43	9	14	53	10	13	40	15	15
Villar del Olmo	5	6	2	2	3	1	1	2	2	6	7	3
Villarejo de Salvanes	71	45	38	66	41	32	86	38	22	74	39	10
Villaviciosa de Odón	113	139	52	115	130	52	124	157	72	121	169	55
Villavieja del Lozoya	-	3	-	-	1	-	1	2	3	3	1	1
Zarzalejo	6	8	4	8	15	5	10	8	4	5	4	6
No Consta	-	-	-	-	-	-	-	18	-	90	91	358
ESTRATOS DE POBLACION												
Menos de 101 habitantes	3	8	2	6	11	5	1	7	1	3	10	1
De 101 a 500 "	115	115	32	93	120	47	93	123	54	100	131	54
De 501 a 1.000 "	198	192	117	216	208	70	121	134	71	130	125	57
De 1.001 a 2.000 "	707	451	322	787	416	330	569	432	268	549	420	292
De 2.001 a 5.000 "	837	620	393	842	608	609	1277	721	653	1265	719	591
De 5.001 a 10.000 "	730	839	1821	769	523	1009	543	464	980	595	497	
De 10.001 a 20.000 "	580	294	242	548	252	652	1470	635	695	1645	741	697
De 20.001 a 50.000 "	3636	1669	1713	3659	1760	1792	3600	1784	1778	3583	1799	1664
De 50.001 a 100.000 "	4789	1127	2180	4689	1195	2308	4435	1288	2063	4019	1284	1675
De 100.001 a 200.000 "	11302	3142	5039	10510	3224	5281	10274	3233	4640	9183	3494	4492
Más de 200.000 "	27757	24420	16236	27740	24613	16881	26355	24586	14184	25769	25090	12380
No consta	-	-	-	-	-	-	-	18	-	90	91	358

9. NACIMIENTOS, DEFUNCIONES Y MATRIMONIOS DE RESIDENTES EN LA
COMUNIDAD DE MADRID EN LOS ULTIMOS CUATRO AÑOS (1988/1991)

	RESIDENTES						RESIDENTES (A FALTA DE INSCRITOS EN OTRAS C.C.A.A.)					
	1988			1989			1990			1991		
	Nacim.	Defun.	Matrim.	Nacim.	Defun.	Matrim.	Nacim.	Defun.	Matrim.	Nacim.	Defun.	Matrim.
AMBITOS GEOGRAFICOS												
Area Metropolitana	47310	30082	25007	46460	30541	26095	44627	30693	22592	42708	31527	20142
Madrid	27757	24420	16236	27740	24613	16881	26355	24586	14184	25769	25090	12380
Corona Metropolitana	19553	5662	8771	18720	5928	9214	18272	6107	8408	16939	6437	7762
Norte	2132	694	982	2086	777	1081	2085	789	1010	2182	763	889
Sur	10518	2682	4635	9749	2798	4738	9547	2854	4366	8262	3072	4174
Este	5226	1441	2422	5137	1415	2593	4891	1443	2253	4691	1514	2019
Oeste	1677	845	732	1748	938	802	1749	1021	779	1804	1088	680
Municipios no metropolitanos	4211	2686	2108	4451	2635	2403	4577	2793	2279	4518	2881	2258
No consta	-	-	-	-	-	-	-	18	-	90	91	358
DISTRITOS DEL MUNICIPIO DE MADRID												
Municipio de Madrid	27757	24420	16236	27740	24613	16881	26355	24586	14184	25769	25090	12380
Centro	1169	2024	650	1154	2085	824	1227	1845	640	1062	1847	631
Arganzuela	1041	1141	455	1054	1160	576	953	1057	451	886	1118	409
Retiro	1048	1031	428	971	1104	515	981	1046	384	861	1031	374
Salamanca	1306	1855	641	1227	1746	801	1266	1842	634	1015	1746	617
Chamartín	1537	1156	705	1580	1185	862	1371	1196	724	1273	1187	573
Tetuán	1306	1460	602	1274	1475	769	1182	1424	605	1064	1497	596
Chamberí	1308	1794	571	1277	1876	772	1218	1819	568	1065	1805	561
Fuencarral-El Pardo	2242	1123	799	2201	1107	863	1967	1052	664	1713	1198	601
Moncloa-Aravaca	943	897	381	833	940	495	852	870	320	725	927	293
Latina	2164	1754	956	2119	1831	1222	2073	1720	965	1744	1786	809
Carabanchel	2014	1880	929	2018	1840	1214	1887	1812	882	1674	1788	798
Usera	1058	966	444	1068	1021	569	1045	917	470	848	952	384
Puente de Vallecas	2288	1809	1066	2418	1815	1279	2343	1668	1095	2041	1769	830
Moratalaz	802	663	352	789	621	446	793	619	434	735	664	324
Ciudad Lineal	2002	1639	933	2028	1643	1154	1959	1597	976	1711	1582	786
Hortaleza	1481	791	568	1528	860	681	1428	752	523	1126	819	432
Villaverde	1198	767	518	1301	686	632	1124	736	598	1030	758	480
Villa de Vallecas	823	327	396	876	296	432	853	241	312	716	320	247
Vicálvaro	426	215	192	425	213	210	430	223	186	358	217	149
San Blas	1257	963	543	1212	952	591	1100	1022	448	986	945	437
Barajas	344	165	108	387	157	164	303	152	130	265	155	103
No consta	-	-	3999	-	-	1810	-	976	2175	2871	979	1946
AREAS Y DISTRITOS DE SALUD DE												
Area 1-Sur-Este	51521	32768	27115	50911	33176	28498	49204	33504	24871	47316	34499	22758
Arganda	6298	4548	2908	6452	4522	3370	6413	4303	2882	5722	4545	2357
Moratalaz	911	503	474	973	473	488	1013	506	471	1011	544	433
Retiro	1228	878	544	1214	834	656	1223	842	620	1093	881	473
Vallecas	1048	1031	428	971	1104	515	981	1046	384	861	1031	374
Vallecas	3111	2136	1462	3294	2111	1711	3196	1909	1407	2757	2089	1077

9. NACIMIENTOS, DEFUNCIONES Y MATRIMONIOS DE RESIDENTES EN LA COMUNIDAD DE MADRID EN LOS ÚLTIMOS CUATRO AÑOS (1988/1991)

	RESIDENTES						RESIDENTES (A FALTA DE INSCRITOS EN OTRAS C.C.A.A.)					
	1988			1989			1990			1991		
	Nacim.	Defun.	Matrim.	Nacim.	Defun.	Matrim.	Nacim.	Defun.	Matrim.	Nacim.	Defun.	Matrim.
Area 2-Centro-Norte	4586	3393	2135	4527	3285	2407	4275	3428	2050	3834	3308	1792
Coslada	1743	382	789	1720	354	744	1638	390	692	1546	375	602
Salamanca	1306	1855	641	1227	1746	801	1266	1842	634	1015	1746	617
Chamartín	1537	1156	705	1580	1185	862	1371	1196	724	1273	1187	573
Area 3-Este	3319	1086	1550	3207	1095	1809	3103	1083	1494	2992	1137	1374
Alcalá de Henares	2170	804	1020	2088	809	1195	2096	772	976	1998	813	893
Torrejón de Ardoz	1149	282	530	1119	286	614	1007	311	518	994	324	481
Area 4-Noreste	5084	3558	2152	5155	3612	2590	4790	3523	2077	4088	3501	1758
Ciudad Lineal	2002	1639	933	2028	1643	1154	1959	1597	976	1711	1582	786
San Blas	1257	963	543	1212	952	591	1100	1022	448	986	945	437
Hortaleza	1825	956	676	1915	1017	845	1731	904	653	1391	974	535
Area 5-Norte	6421	3688	2722	6291	3769	3101	6015	3668	2681	5677	3888	2440
Alcobendas	2209	777	997	2208	823	1136	2180	833	1049	2343	880	979
Colmenar Viejo	664	328	324	608	364	333	686	359	363	557	313	264
Tetuán	1306	1460	602	1274	1475	769	1182	1424	605	1064	1497	596
Fuencarral	2242	1123	799	2201	1107	863	1967	1052	664	1713	1198	601
Area 6-Oeste	3648	2177	1709	3757	2364	1978	3808	2354	1736	3834	2496	1675
Majadahonda	1569	711	684	1638	814	751	1630	866	709	1689	922	629
Collado Villalba	1136	569	644	1286	610	732	1326	618	707	1420	647	753
Moncloa	943	897	381	833	940	495	852	870	320	725	927	293
Area 7-Centro-Oeste	4641	5572	2177	4550	5792	2818	4518	5384	2173	3871	5438	2001
Centro	1169	2024	650	1154	2085	824	1227	1845	640	1062	1847	631
Chamberí	1308	1795	571	1277	1876	772	1218	1819	568	1065	1805	561
Latina	2164	1753	956	2119	1831	1222	2073	1720	965	1744	1786	809
Area 8-Sur-Oeste I	4057	1490	1793	3799	1558	1921	3773	1737	1723	2859	1831	1628
Móstoles	2492	630	1025	2325	654	1139	2308	763	1037	1631	821	941
Alcorcón	1224	522	580	1092	567	582	1064	558	494	897	573	503
Navalcarnero	341	338	188	382	337	200	401	416	192	331	437	184
Area 9-Sur-Oeste II	4378	858	1853	4062	834	1906	3974	884	1751	3807	959	1761
Leganés	1732	581	890	1599	551	879	1564	589	767	1562	628	680
Fuenlabrada	2646	277	963	2463	283	1027	2410	295	984	2245	331	1081
Area 10-Sur I	2735	898	1301	2649	951	1280	2586	911	1270	2304	988	1144
Parla	1432	369	616	1439	390	653	1413	425	705	1118	423	586
Getafe	1303	529	685	1210	561	627	1173	486	565	1186	565	558
Area 11-Sur II	6354	5500	2816	6462	5394	3508	5949	5235	2859	5367	5338	2524
Aranjuez	1043	746	470	1021	687	517	940	713	458	929	722	453
Arganzuela	1041	1141	455	1054	1160	576	953	1057	451	886	1118	409
Villaverde	1198	767	518	1301	686	632	1124	736	598	1030	758	480
Carabanchel	2014	1880	929	2018	1840	1214	1887	1812	882	1674	1788	798
Usera	1058	966	444	1068	1021	569	1045	917	470	848	952	384
No Consta	-	-	3999	-	-	1810	-	994	2175	2961	1070	2304

10. NACIMIENTOS, DEFUNCIONES Y MATRIMONIOS REGISTRADOS EN LA
COMUNIDAD DE MADRID POR LUGAR DE RESIDENCIA

	1991 2º Trimestre			1991 3º Trimestre			1991 4º Trimestre			1992 1º Trimestre		
	Nacim.	Defun.	Matrim.	Nacim.	Defun.	Matrim.	Nacim.	Defun.	Matrim.	Nacim.	Defun.	Matrim.
TOTAL	13313	8728	8021	12183	8274	8581	11296	9339	6253	10631	9611	3032
RESIDENTES EN LA COMUNIDAD DE MADRID	12811	8233	6960	11722	7807	7492	10964	8822	5370	10299	9047	2462
Acebeda (La)	-	-	-	-	1	-	1	-	-	-	1	-
Ajalvir	7	3	3	6	-	3	5	4	2	3	2	-
Alameda del Valle	1	1	-	-	-	-	-	-	-	1	-	-
Alamo (El)	10	16	2	5	24	9	4	19	6	8	21	-
Alcalá de Henares	487	163	217	457	170	287	420	197	164	403	229	102
Alcobendas	217	68	119	221	61	112	185	78	79	209	75	43
Alcorcón	254	147	144	188	121	173	208	149	117	165	137	24
Aldea del Fresno	2	10	3	-	11	1	2	14	2	1	6	-
Algete	43	7	23	37	13	29	40	13	21	44	9	5
Alpedrete	13	6	7	15	5	8	16	6	4	8	3	1
Ambite	1	1	-	1	1	1	-	1	-	-	-	-
Anchuelo	1	-	1	2	-	1	1	3	2	1	-	-
Aranjuez	88	65	53	82	81	73	91	77	38	90	76	18
Arganda del Rey	92	46	45	75	45	58	77	38	36	81	18	9
Arroyomolinos	4	2	2	5	-	3	3	2	1	4	2	3
Atazar (El)	-	-	-	-	-	-	-	-	-	-	-	-
Batres	-	2	-	-	-	1	-	-	-	-	1	-
Becerril de la Sierra	12	8	6	13	4	4	3	5	1	3	9	2
Belmonte de Tajo	2	5	3	1	5	2	5	3	1	-	4	-
Berrueco (El)	1	-	-	1	-	1	-	1	-	1	-	-
Berzosa del Lozoya	-	-	-	-	-	-	-	-	-	-	-	-
Boadilla del Monte	47	24	17	45	24	27	42	27	13	47	25	11
Boalo (El)	3	1	6	9	3	-	4	4	4	4	1	-
Braojos	1	1	-	-	-	-	-	-	-	2	-	-
Brea de Tajo	1	2	2	3	2	-	1	1	-	2	-	-
Brunete	8	1	4	8	3	4	9	6	1	7	8	2
Buitrago del Lozoya	5	2	-	-	6	4	3	1	2	4	2	-
Bustarviejo	4	7	1	1	2	1	3	4	-	2	1	-
Cabanillas de la Sierra	1	1	-	-	1	-	-	1	-	1	1	-
Cabrera (La)	2	1	-	2	1	2	2	-	-	2	2	-
Cadalso de los Vidrios	4	6	1	5	4	3	5	7	1	5	11	2
Camarma de Esteruelas	12	2	4	5	3	3	5	-	1	6	3	3
Campo Real	9	5	3	7	3	5	5	3	1	1	2	3
Canencia	1	2	-	-	2	3	1	1	-	-	1	-
Carabaña	3	1	-	2	2	4	3	4	5	-	3	1
Casarrubuelos	1	2	-	2	-	2	2	1	-	1	1	1
Cenicientos	3	5	3	6	5	2	2	5	1	7	2	-
Cercedilla	17	15	13	13	10	11	16	5	6	10	6	8
Cervera de Buitrago	1	-	-	-	-	-	-	-	-	-	-	-
Ciempozuelos	33	25	20	41	35	27	24	31	14	24	35	2

10. NACIMIENTOS, DEFUNCIONES Y MATRIMONIOS REGISTRADOS EN LA COMUNIDAD DE MADRID POR LUGAR DE RESIDENCIA

	1991 2º Trimestre			1991 3º Trimestre			1991 4º Trimestre			1992 1º Trimestre		
	Nacim.	Defun.	Matrim.	Nacim.	Defun.	Matrim.	Nacim.	Defun.	Matrim.	Nacim.	Defun.	Matrim.
Cobeña	7	2	5	7	1	4	3	4	1	6	1	2
Colmenar de Oreja	18	17	14	22	19	13	20	15	4	8	19	1
Colmenar del Arroyo	2	-	-	1	1	1	1	1	-	1	5	1
Colmenar Viejo	89	52	56	91	52	68	97	53	44	173	60	19
Colmenarejo	7	6	4	10	3	6	6	2	3	8	5	3
Collado-Mediano	11	5	3	5	-	7	7	9	5	4	-	2
Collado Villalba	104	27	70	110	28	80	113	29	61	99	31	30
Corpa	-	1	-	1	1	1	-	-	-	-	1	1
Coslada	272	51	78	206	49	85	206	66	45	219	47	21
Cubas	1	2	-	1	2	-	2	-	1	2	2	-
Chapinería	3	-	2	2	-	1	2	1	1	1	-	-
Chinchón	5	21	6	13	10	8	10	15	4	13	18	2
Daganzo de Arriba	4	4	3	6	1	7	3	-	1	10	-	-
Escorial (El)	26	11	16	28	10	19	27	16	11	20	7	5
Estremera	3	5	3	2	2	1	1	1	-	5	4	-
Fresnedillas	3	1	-	-	2	-	1	2	-	-	-	-
Fresno de Torote	-	-	-	-	-	-	-	-	-	-	-	-
Fuenlabrada	565	68	376	581	75	376	538	89	217	242	58	38
Fuente el Saz de Jarama	10	4	4	10	3	2	9	8	4	9	9	6
Fuentidueña de Tajo	4	4	2	7	1	2	3	3	2	3	4	-
Galapagar	43	12	25	50	17	26	31	18	13	29	16	5
Garganta de los Montes	1	1	1	-	1	-	-	-	1	-	1	-
Gargantilla del Lozoya	-	-	-	-	-	-	-	1	-	-	-	-
Gascones	1	-	-	-	-	-	-	-	-	-	-	-
Getafe	324	146	178	271	117	193	289	147	120	302	155	45
Griñón	8	-	3	7	4	7	4	9	3	4	10	-
Guadalix de la Sierra	5	3	3	4	3	7	4	3	3	4	2	-
Guadarrama	20	11	13	16	13	17	19	14	15	15	12	2
Hiruela (La)	-	1	-	-	-	-	-	-	-	-	-	-
Horcajo de la Sierra	1	1	-	1	-	-	-	-	-	-	-	-
Horcajuelo de la Sierra	-	1	-	-	-	-	1	-	-	-	-	-
Hoyo de Manzanares	17	4	14	25	5	11	24	3	11	17	5	5
Humanes de Madrid	31	7	14	48	6	28	30	8	21	32	5	5
Leganés	404	155	217	406	119	248	385	172	137	361	177	63
Loeches	8	6	3	7	3	5	6	2	2	10	6	3
Lozoya	-	3	1	1	2	-	1	-	-	1	-	1
Lozoyuela-Navas-Sieteiglesias	2	3	2	-	4	-	2	2	-	2	1	-
Madarcos	-	-	-	-	-	-	-	-	-	-	-	-
Madrid	6927	5984	3798	6347	5646	3802	6111	6435	3073	5733	6712	1516
Majadahonda	101	36	22	83	48	28	98	42	23	85	18	16
Manzanares el Real	10	10	12	5	4	4	9	5	4	9	1	1
Meco	22	1	17	24	3	18	22	3	14	18	2	4
Mejorada del Campo	43	10	26	49	10	34	46	12	15	28	15	10
Miraflores de la Sierra	4	5	6	9	10	5	8	11	3	9	10	2
Molar (El)	8	6	4	7	5	4	7	3	8	5	4	1

10. NACIMIENTOS, DEFUNCIONES Y MATRIMONIOS REGISTRADOS EN LA
COMUNIDAD DE MADRID POR LUGAR DE RESIDENCIA

	1991 2º Trimestre			1991 3º Trimestre			1991 4º Trimestre			1992 1º Trimestre		
	Nacim.	Defun.	Matrim.	Nacim.	Defun.	Matrim.	Nacim.	Defun.	Matrim.	Nacim.	Defun.	Matrim.
Molinos (Los)	8	5	1	3	5	2	7	10	7	7	5	1
Montejo de la Sierra	1	1	-	-	-	-	1	-	1	-	-	-
Moraleja de Enmedio	6	5	5	1	4	7	3	4	-	6	2	1
Moralzarzal	7	3	3	5	5	3	8	2	5	5	6	1
Morata de Tajuña	16	20	9	20	18	11	18	25	7	12	32	3
Móstoles	527	168	273	324	147	332	128	167	184	131	133	72
Navacerrada	1	2	5	4	1	1	4	4	2	-	2	2
Navalafuente	-	1	-	1	-	2	2	-	-	-	-	-
Navalagamella	-	2	-	2	1	-	4	-	2	-	1	-
Navalcarnero	31	27	19	24	24	23	27	26	16	35	33	5
Navarredonda	-	1	-	-	1	-	-	-	-	-	-	-
Navas del Rey	7	1	6	-	1	2	5	4	-	3	2	1
Nuevo Baztán	-	1	4	2	1	5	2	1	2	4	1	2
Olmeda de las Fuentes	-	-	1	-	-	-	1	-	-	-	-	-
Orusco	1	1	-	3	1	3	-	4	-	1	-	-
Paracuellos de Jarama	12	9	10	9	5	9	12	11	7	13	11	4
Parla	196	58	114	122	61	137	88	40	54	73	73	39
Patones	-	1	-	-	-	1	1	1	-	2	-	-
Pedrezuela	1	-	-	2	4	-	1	4	1	3	-	-
Pelayos de la Presa	1	-	-	-	-	1	2	-	1	1	-	-
Perales de Tajuña	4	5	4	5	5	8	3	6	3	4	4	1
Pezuela de las Torres	2	4	1	-	2	-	-	-	1	1	-	-
Pinilla del Valle	-	-	1	-	1	-	-	1	-	-	-	-
Pinto	71	23	43	67	31	46	68	22	22	60	35	9
Piñuecar	-	-	-	-	-	-	-	-	-	-	-	-
Pozuelo de Alarcón	121	89	63	132	85	64	124	91	58	156	85	29
Pozuelo del Rey	1	1	-	-	-	-	1	-	-	-	-	-
Prádena del Rincón	-	-	-	-	2	-	-	1	-	1	2	-
Puebla de la Sierra	-	-	-	-	-	-	-	-	-	-	-	-
Puentes Viejas	1	-	-	2	-	-	-	-	-	-	-	-
Quijorna	1	-	2	3	-	1	-	1	1	-	3	-
Rascafría	-	4	3	3	1	-	2	3	-	6	4	-
Redueña	-	-	-	-	-	1	1	-	-	-	-	-
Ribatejada	1	-	-	-	-	-	1	1	-	1	1	-
Rivas-Vaciamadrid	88	8	27	83	8	46	73	12	32	88	2	9
Robledillo de la Jara	-	-	-	-	-	-	-	-	-	-	-	-
Robledo de Chavela	3	4	-	7	3	3	5	3	4	6	8	-
Robregordo	-	-	-	-	-	-	-	-	-	-	-	-
Rozas de Madrid (Las)	162	45	45	135	75	56	114	55	58	126	62	25
Rozas de Puerto Real	-	-	-	1	1	1	-	3	-	-	4	-
San Agustín de Guadalix	18	1	5	11	2	5	17	3	2	18	2	2
San Fernando de Henares	94	23	80	107	14	101	92	24	72	100	19	15
San Lorenzo del Escorial	23	24	18	25	25	16	28	12	15	22	16	5
San Martín de la Vega	20	10	12	26	6	33	21	11	7	25	11	6
San Martín de Valdeiglesias	21	17	8	15	20	7	10	22	6	5	14	5

**10. NACIMIENTOS, DEFUNCIONES Y MATRIMONIOS REGISTRADOS EN LA
COMUNIDAD DE MADRID POR LUGAR DE RESIDENCIA**

	1991 2º Trimestre			1991 3º Trimestre			1991 4º Trimestre			1992 1º Trimestre		
	Nacim.	Defun.	Matrim.	Nacim.	Defun.	Matrim.	Nacim.	Defun.	Matrim.	Nacim.	Defun.	Matrim.
San Sebastián de los Reyes	171	66	72	180	40	108	174	45	54	146	65	32
Santa María de la Alameda	2	-	1	1	-	-	2	3	1	3	-	-
Santorcaz	1	-	-	1	1	-	3	-	1	1	2	-
Santos de la Humosa (Los)	1	1	-	3	3	3	2	-	1	5	1	-
Serna del Monte (La)	-	-	-	-	-	-	-	1	-	-	1	-
Serranillos del Valle	-	-	-	-	-	-	-	-	-	-	1	-
Sevilla la Nueva	2	1	2	4	2	3	1	-	1	4	-	1
Somosierra	-	1	-	-	-	-	-	2	-	-	-	-
Soto del Real	9	1	9	13	7	11	7	7	4	10	2	1
Talamanca de Jarama	2	1	2	3	1	4	3	2	-	1	-	-
Tielmes	6	9	6	11	3	3	2	6	2	7	3	-
Titulcia	1	1	-	1	5	1	1	1	1	1	1	-
Torrejón de Ardoz	269	80	139	249	73	149	222	96	129	240	78	55
Torrejón de la Calzada	6	2	1	8	2	8	6	3	1	3	1	-
Torrejón de Velasco	4	1	1	7	2	-	1	5	2	-	4	-
Torrelaguna	10	-	1	5	-	-	2	3	-	4	2	1
Torrelodones	30	10	21	28	6	16	25	12	7	20	8	9
Torremocha de Jarama	-	1	-	-	-	-	-	-	-	-	-	-
Torres de la Alameda	10	3	10	11	2	8	8	4	1	4	6	-
Tres Cantos	85	11	20	79	9	33	70	11	22	-	12	8
Valdaracete	3	-	-	1	1	2	4	2	-	2	2	-
Valdeavero	2	1	-	1	3	1	1	-	2	4	2	-
Valdelaguna	1	4	-	1	3	1	1	2	1	1	-	-
Valdemanco	-	2	-	-	2	-	2	1	1	-	1	1
Valdemaqueda	-	3	1	1	3	2	2	-	-	-	1	-
Valdemorillo	9	7	5	12	2	14	9	4	6	6	1	-
Valdemoro	52	17	21	56	11	22	54	17	23	56	17	11
Valdeolmos	3	1	3	1	2	6	3	4	-	4	1	1
Valdepiélagos	-	1	3	1	-	-	1	1	-	1	-	-
Valdetorres de Jarama	3	1	3	5	2	5	6	1	4	6	2	-
Valdilecha	9	4	3	5	6	4	6	6	2	2	1	-
Valverde de Alcalá	1	-	-	1	-	-	1	-	-	-	-	-
Velilla de San Antonio	12	3	6	8	1	7	11	2	9	10	2	1
Vellón (El)	2	1	1	4	1	1	1	3	3	2	-	2
Venturada	2	-	-	-	-	2	1	-	-	3	-	-
Villa del Prado	8	3	4	10	1	2	17	7	7	2	3	2
Villaconejos	8	7	4	16	5	3	10	5	4	5	9	4
Villalbilla	5	3	2	9	1	3	2	4	5	3	-	-
Villamanrique de Tajo	-	3	1	-	-	1	3	4	1	4	1	-
Villamanta	2	3	2	2	5	4	1	3	1	1	7	2
Villamantilla	-	-	-	-	1	1	1	1	-	-	-	-
Villanueva de la Cañada	18	7	8	17	3	8	20	6	8	11	3	1
Villanueva de Perales	1	-	-	-	1	-	3	1	-	1	1	-
Villanueva del Pardillo	15	2	4	8	4	7	6	2	4	7	2	2
Villar del Olmo	-	1	1	1	1	1	2	3	1	-	-	-

10. NACIMIENTOS, DEFUNCIONES Y MATRIMONIOS REGISTRADOS EN LA
COMUNIDAD DE MADRID POR LUGAR DE RESIDENCIA

	1991 2º Trimestre			1991 3º Trimestre			1991 4º Trimestre			1992 1º Trimestre		
	Nacim.	Defun.	Matrim.	Nacim.	Defun.	Matrim.	Nacim.	Defun.	Matrim.	Nacim.	Defun.	Matrim.
Villarejo de Salvanés	22	9	2	23	12	5	13	7	2	12	3	-
Villaviciosa de Odón	35	48	18	31	40	14	29	36	14	35	38	9
Villavieja del Lozoya	1	-	1	-	1	-	1	-	-	-	-	-
Zarzalejo	1	-	3	2	-	2	1	1	1	2	-	-
No consta	36	9	114	38	51	118	15	9	81	121	70	32

ESTRATOS DE POBLACION

Menos de 101	1	3	-	-	2	-	2	1	-	-	2	-
De 101 a 500	26	35	17	18	29	24	29	26	7	23	22	6
De 501 a 1.000	26	21	13	32	29	21	35	32	21	37	17	3
De 1.001 a 2.000	145	112	95	151	91	111	107	115	54	120	89	20
De 2.001 a 5.000	337	177	178	326	153	201	314	189	146	259	178	65
De 5.001 a 10.000	248	139	150	278	140	186	229	153	106	188	140	46
De 10.001 a 20.000	457	177	191	445	174	255	405	185	170	357	186	70
De 20.001 a 50.000	922	406	477	882	459	574	874	431	412	970	404	170
De 50.001 a 100.000	1125	323	522	978	284	591	875	325	361	887	338	190
De 100.001 a 200.000	2561	847	1405	2227	749	1609	1968	921	939	1604	889	344
Más de 200.000	6927	5984	3798	6347	5646	3802	6111	6435	3073	5733	6712	1516
No consta	36	9	114	38	51	118	15	9	81	121	70	32

AMBITOS GEOGRAFICOS

Area metropolitana	11614	7545	6174	10504	7091	6554	9865	8093	4775	9170	8336	2220
Madrid	6927	5984	3798	6347	5646	3802	6111	6435	3073	5733	6712	1516
Corona metropolitana	4687	1561	2376	4157	1445	2752	3754	1658	1702	3437	1624	704
Norte	562	197	267	571	162	321	526	187	199	528	212	102
Sur	2341	765	1345	1959	671	1505	1704	786	851	1334	768	290
Este	1277	347	583	1168	330	718	1082	420	473	1101	403	217
Oeste	507	252	181	459	282	208	442	265	179	474	241	95
Municipios no metropolitanos	1161	679	672	1180	665	820	1084	720	514	1008	641	210
No consta	36	9	114	38	51	118	15	9	81	121	70	32

AREAS Y DISTRITOS DE SALUD

Area 1 Sur-Este	1530	1095	720	1412	1021	786	1324	1166	569	1248	1061	255
Arganda	273	137	119	259	120	167	229	132	99	238	90	31
Moratalaz	302	235	154	261	180	138	247	218	126	216	197	52
Retiro	225	234	103	209	227	110	215	263	89	187	243	50
Vallecas	730	489	344	683	494	371	633	553	255	607	531	122
Area 2 Centro-Norte	1052	767	557	916	770	549	890	852	459	886	774	205
Coslada	421	87	190	370	74	227	355	104	141	357	83	47
Salamanca	281	411	202	249	411	158	238	438	163	238	429	83
Chamartín	350	269	165	297	285	164	297	310	155	291	262	75

**10. NACIMIENTOS, DEFUNCIONES Y MATRIMONIOS REGISTRADOS EN LA
COMUNIDAD DE MADRID POR LUGAR DE RESIDENCIA**

	1991 2º Trimestre			1991 3º Trimestre			1991 4º Trimestre			1992 1º Trimestre		
	Nacim.	Defun.	Matrim.	Nacim.	Defun.	Matrim.	Nacim.	Defun.	Matrim.	Nacim.	Defun.	Matrim.
Area 3 Este	813	259	391	764	262	474	687	307	321	686	324	165
Alcalá Henares	544	179	252	515	189	325	465	211	192	446	246	110
Torrejón Ardoz	269	80	139	249	73	149	222	96	129	240	78	55
Area 4 Noreste	1108	853	546	987	750	562	993	925	415	956	792	203
Ciudad Lineal	475	394	236	395	348	245	398	407	201	384	383	105
San Blas	243	223	144	257	191	143	238	267	95	223	218	53
Hortaleza	390	236	166	335	211	174	357	251	119	349	191	45
Area 5 Norte	1504	902	732	1377	855	799	1371	1017	579	1294	859	265
Alcobendas	636	226	294	610	181	356	572	223	217	517	216	109
Colmenar Viejo	115	69	89	127	76	88	125	80	59	205	74	23
Tetuán	282	330	167	241	321	177	254	410	158	212	330	53
Fuencarral	471	277	182	399	277	178	420	304	145	360	239	80
Area 6 Oeste	1032	614	487	981	586	527	933	626	418	870	545	208
Majadahonda	473	204	165	431	242	195	413	230	166	439	206	86
Collado Villalba	357	166	229	375	148	248	358	160	180	284	142	81
Moncloa	202	244	93	175	196	84	162	236	72	147	197	41
Area 7 Centro-Oeste	1006	1292	632	950	1237	580	989	1345	513	801	1234	259
Centro	278	444	192	263	422	171	270	438	170	210	427	102
Chamberí	265	420	163	263	426	156	276	464	156	254	427	76
Latina	463	428	277	424	389	253	443	443	187	337	380	81
Area 8 Sur-Oeste I	913	452	487	617	409	580	448	466	358	406	417	124
Móstoles	562	216	291	355	187	346	157	203	198	166	171	81
Alcorcón	254	147	144	188	121	173	208	149	117	165	137	24
Navalcarnero	97	89	52	74	101	61	83	114	43	75	109	19
Area 9 Sur-Oeste II	969	223	593	987	194	624	923	261	354	603	235	101
Leganés	404	155	217	406	119	248	385	172	137	361	177	63
Fuenlabrada	565	68	376	581	75	376	538	89	217	242	58	38
Area 10 Sur I	652	250	361	539	229	432	496	241	225	487	292	103
Parla	328	104	183	268	112	239	207	94	105	185	137	58
Getafe	324	146	178	271	117	193	289	147	120	302	155	45
Area 11 Sur II	1390	1313	786	1329	1212	849	1319	1331	569	1176	1280	254
Aranjuez	226	167	130	258	175	181	232	174	96	223	186	44
Arganzuela	247	289	142	199	241	112	209	290	99	199	252	48
Villaverde	245	178	151	262	182	162	265	182	112	193	179	38
Carabanchel	436	460	231	400	391	276	422	421	184	364	451	77
Usera	236	219	132	210	223	118	191	264	78	197	212	47
No consta	842	213	668	863	282	730	591	285	590	886	1234	320

10. NACIMIENTOS, DEFUNCIONES Y MATRIMONIOS REGISTRADOS EN LA
COMUNIDAD DE MADRID POR LUGAR DE RESIDENCIA

	1991 2º Trimestre			1991 3º Trimestre			1991 4º Trimestre			1992 1º Trimestre		
	Nacim.	Defun.	Matrim.	Nacim.	Defun.	Matrim.	Nacim.	Defun.	Matrim.	Nacim.	Defun.	Matrim.
DISTRITOS DEL MUNICIPIO DE MADRID	6927	5984	3798	6347	5646	3802	6111	6435	3073	5733	6712	1516
Centro	278	444	192	263	422	171	270	438	170	210	427	102
Arganzuela	247	289	142	199	241	112	209	290	99	199	252	48
Retiro	225	234	103	209	227	110	215	263	89	187	243	50
Salamanca	281	411	202	249	411	158	238	438	163	238	429	83
Chamartín	350	269	165	297	285	164	297	310	155	291	262	75
Tetuán	282	330	167	241	321	177	254	410	158	212	330	53
Chamberí	265	420	163	263	426	156	276	464	156	254	427	76
Fuencarral-El Pardo	471	277	182	399	277	178	420	304	145	360	239	80
Moncloa-Aravaca	202	244	93	175	196	84	162	236	72	147	197	41
Latina	463	428	277	424	389	253	443	443	187	337	380	81
Carabanchel	436	460	231	400	391	276	422	421	184	364	451	77
Usera	236	219	132	210	223	118	191	264	78	197	212	47
Puente de Vallecas	546	395	249	496	423	293	474	482	203	445	457	97
Moratalaz	208	178	103	175	136	94	170	161	84	153	145	30
Ciudad Lineal	475	394	236	395	348	245	398	407	201	384	383	105
Hortaleza	320	199	131	273	177	140	278	208	102	275	160	40
Villaverde	245	178	151	262	182	162	265	182	112	193	179	38
Villa de Vallecas	184	94	95	187	71	78	159	71	52	162	74	25
Vicálvaro	94	57	51	86	44	44	77	57	42	63	52	22
San Blas	243	223	144	257	191	143	238	267	95	223	218	53
Barajas	70	37	35	62	34	34	79	43	17	74	31	5
No consta	806	204	554	825	231	612	576	276	509	765	1164	288
RESIDEN EN OTRA COMUNIDAD AUTONOMA	429	462	297	342	402	328	254	496	264	274	500	129
Andalucía	40	39	46	29	38	45	21	39	37	34	48	21
Aragón	1	2	7	11	9	15	7	11	7	1	7	2
Asturias	1	14	7	5	3	5	3	9	4	3	8	2
Baleares	1	6	5	4	5	14	6	4	4	8	2	7
Canarias	10	10	19	12	9	15	16	12	13	8	6	9
Cantabria	3	3	4	2	3	5	4	8	3	1	4	1
Castilla-León	66	118	24	52	86	27	38	122	29	30	132	11
Castilla-La Mancha	225	154	88	154	138	99	110	167	69	126	168	36
Cataluña	7	10	26	6	12	25	8	5	27	6	2	11
Extremadura	33	44	7	30	46	10	10	54	11	27	58	4
Galicia	10	19	7	8	17	17	6	28	9	9	28	5
Murcia	3	9	11	8	12	5	6	7	15	-	11	2
Navarra	5	3	5	1	4	3	1	-	2	1	1	2
Comunidad Valenciana	10	16	32	6	9	27	11	18	26	12	10	11
País Vasco	9	10	7	9	8	9	6	8	4	7	11	4
Rioja (La)	1	1	1	2	1	4	1	3	4	1	3	-
Ceuta	3	1	-	-	1	2	-	-	-	-	-	-
Melilla	1	3	1	3	1	1	-	1	-	-	1	1
EXTRANJEROS	21	6	36	19	20	65	22	10	52	20	12	24
NO CONSTA	52	27	728	100	45	696	56	11	567	38	52	417

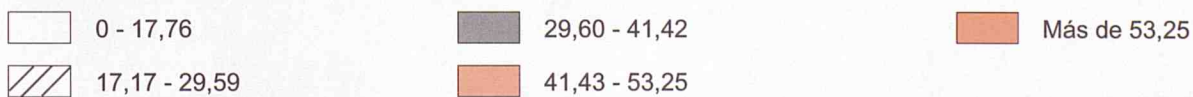
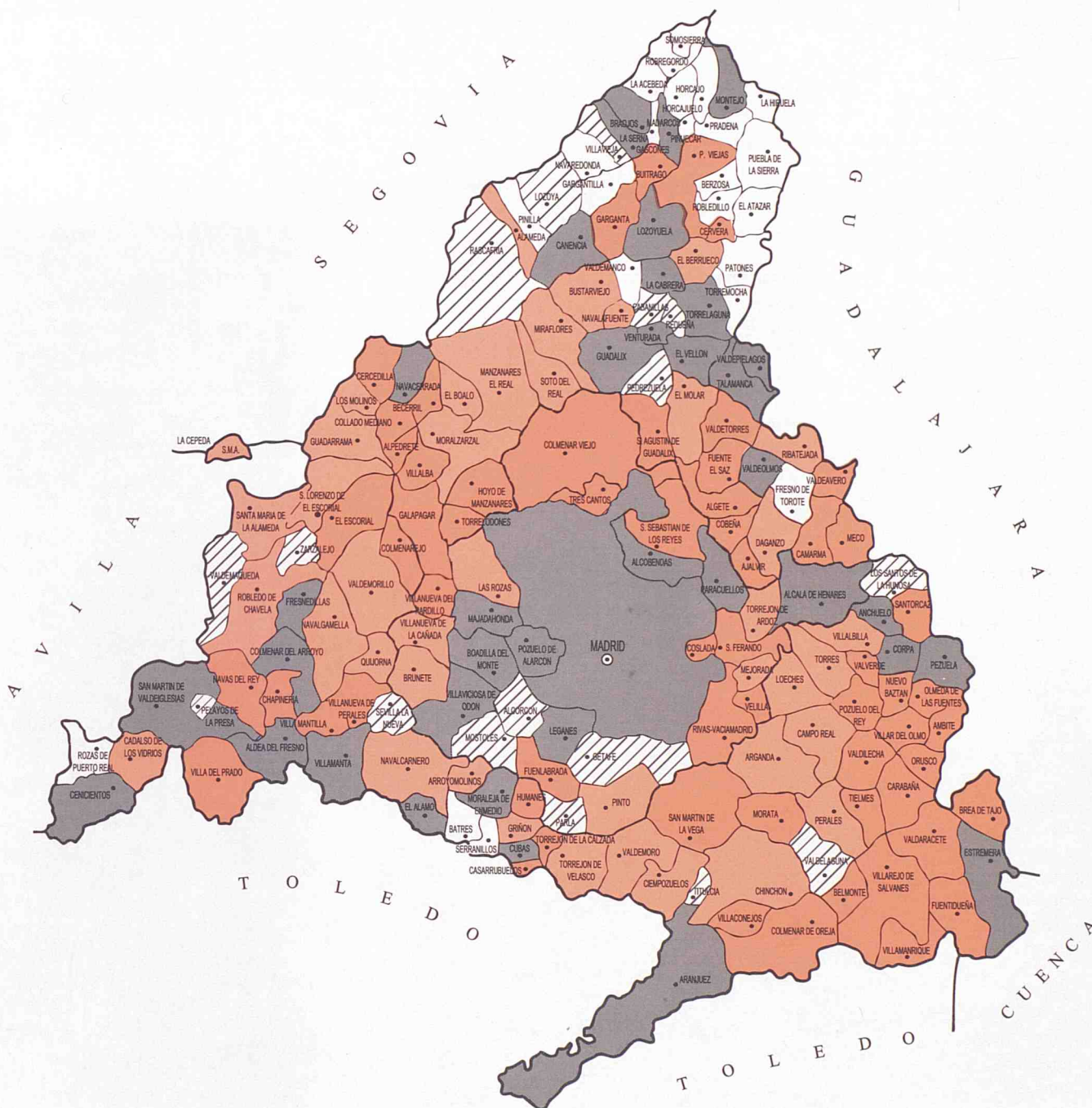

(1) Tasa global de fecundidad de la Comunidad de Madrid = 35,51



CONSEJERIA DE
ECONOMIA
DEPARTAMENTO
DE ESTADISTICA.

CONSEJERIA DE SALUD
DIRECCION GENERAL
DE PLANIFICACION,
FORMACION E INVESTIGACION.