

Estadística del movimiento natural de la población de la Comunidad de Madrid 2005

Defunciones

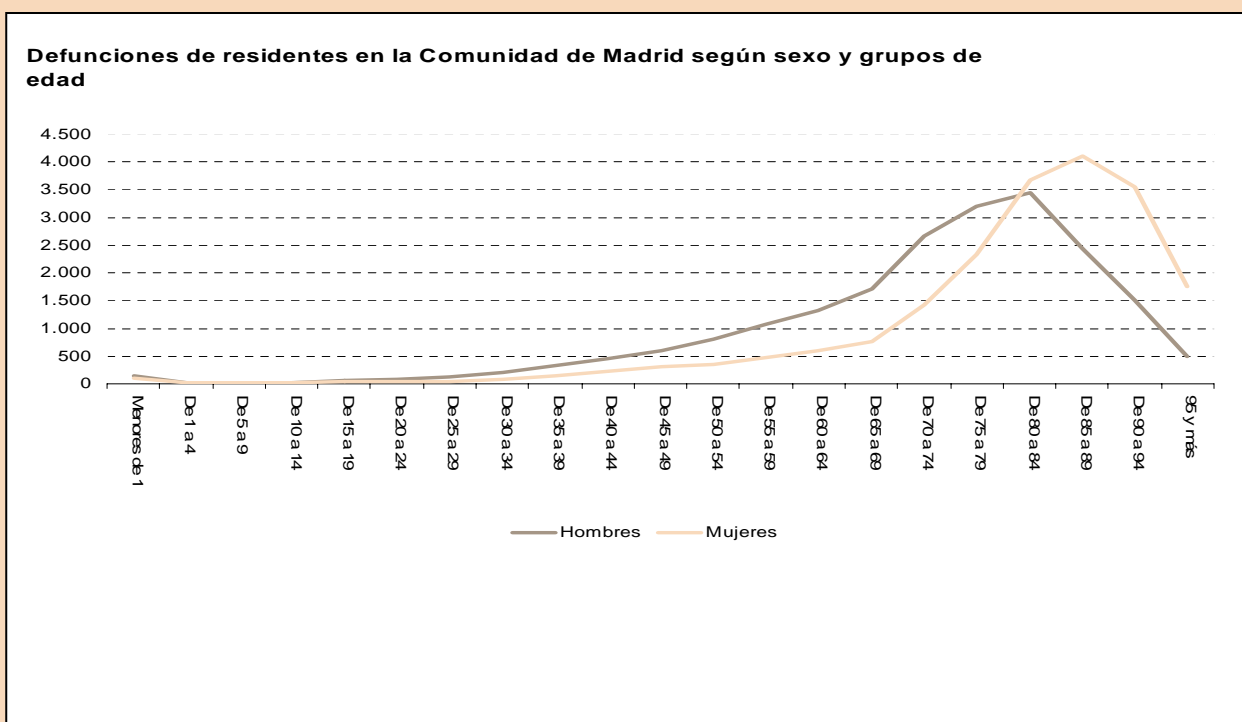
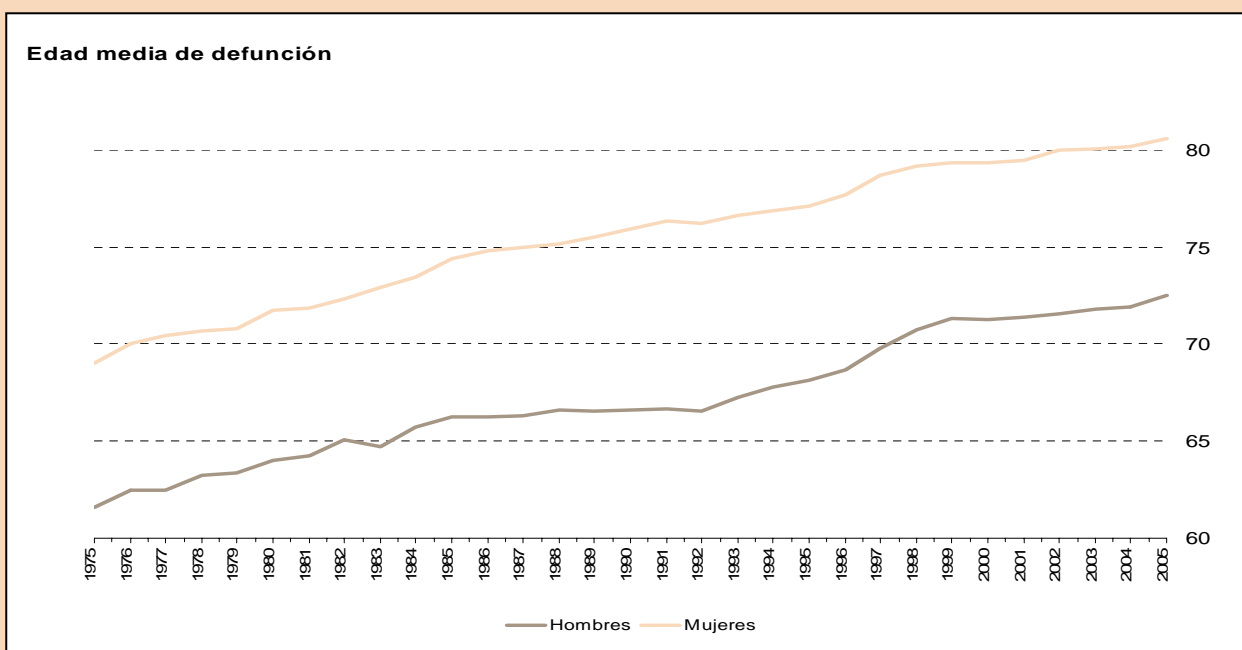

1. Universos

	Total	Madrid	Corona Metropolitana	Municipios no metropolitanos
Defunciones de residentes en la Comunidad de Madrid clasificados por lugar de residencia				
inscritos en la Comunidad de Madrid	39.175	25.836	8.996	4.343
inscritos fuera de la Comunidad de Madrid	1.663	1.220	361	82
Defunciones de residentes fuera de la Comunidad de Madrid inscritos en la Comunidad de Madrid clasificados por lugar de inscripción	2.568	1.591	739	238
Muertes fetales tardías de madres residentes en la Comunidad de Madrid clasificadas por lugar de residencia de la madre	218	117	71	30
Edad media de defunción				
Hombres	72,52	73,74	69,48	72,06
Mujeres	80,59	81,38	77,81	81,18

2. Defunciones de residentes e inscritos en la Comunidad de Madrid por sexo

	1994	1995	1996	1997	1998	1999	2000	2001	2002	2003	2004	2005
Residentes en la Comunidad de Madrid												
Ambos sexos	35.682	36.477	36.811	35.691	37.710	38.076	37.837	38.529	39.265	41.424	40.288	40.838
Hombres	18.963	19.524	19.371	18.695	19.623	19.601	19.614	20.089	20.243	21.115	20.417	20.731
Mujeres	16.719	16.953	17.440	16.996	18.087	18.475	18.223	18.440	19.022	20.309	19.871	20.107
Residentes e inscritos en la Comunidad de Madrid												
Ambos sexos	34.097	34.936	35.303	34.235	36.114	36.499	36.271	36.885	37.559	39.556	38.618	39.175
Hombres	18.054	18.619	18.525	17.850	18.718	18.736	18.727	19.154	19.265	20.073	19.490	19.794
Mujeres	16.043	16.317	16.778	16.385	17.396	17.763	17.544	17.731	18.294	19.483	19.128	19.381
Residentes en la Comunidad de Madrid e inscritos fuera												
Ambos sexos	1.585	1.541	1.508	1.456	1.596	1.577	1.566	1.644	1.706	1.868	1.670	1.663
Hombres	909	905	846	845	905	865	887	935	978	1.042	927	937
Mujeres	676	636	662	611	691	712	679	709	728	826	743	726
Residentes fuera de la Comunidad de Madrid e inscritos en la Comunidad de Madrid												
Ambos sexos	2.323	2.188	2.530	2.475	2.532	2.582	2.602	2.537	2.646	2.646	2.512	2.568
Hombres	1.288	1.208	1.312	1.319	1.318	1.313	1.340	1.275	1.278	1.275	1.268	1.244
Mujeres	1.035	980	1.218	1.156	1.214	1.269	1.262	1.262	1.368	1.371	1.244	1.324
Inscritos en la Comunidad de Madrid												
Ambos sexos	36.420	37.124	37.833	36.710	38.646	39.081	38.873	39.422	40.205	42.202	41.130	41.743
Hombres	19.342	19.827	19.837	19.169	20.036	20.049	20.067	20.429	20.543	21.348	20.758	21.038
Mujeres	17.078	17.297	17.996	17.541	18.610	19.032	18.806	18.993	19.662	20.854	20.372	20.705

3. Esperanza de vida de residentes en la Comunidad de Madrid por sexo

	1994	1995	1996	1997	1998	1999	2000	2001	2002	2003	2004	2005
Hombres	74,60	74,69	75,06	75,81	75,97	76,69	76,94	77,19	77,58	77,51	78,26	78,43
Mujeres	82,47	82,61	82,69	83,12	83,31	83,63	84,06	84,53	84,73	84,36	84,89	84,98

Esperanza de vida al nacimiento

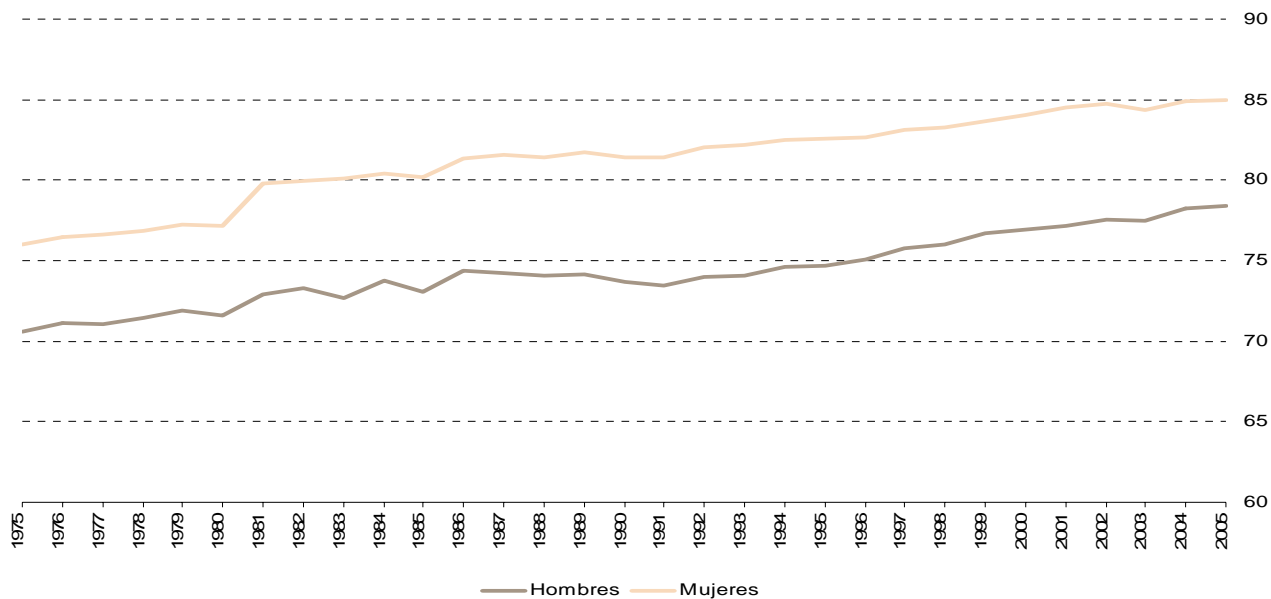

4. Defunciones de residentes en la Comunidad de Madrid por sexo y grupos de edad

	1994	1995	1996	1997	1998	1999	2000	2001	2002	2003	2004	2005
Ambos sexos	35.682	36.477	36.811	35.691	37.710	38.076	37.837	38.529	39.265	41.424	40.288	40.838
Menores de 1	296	234	199	233	204	190	230	227	230	268	276	248
1-4	65	81	69	49	51	50	39	54	49	60	47	49
5-9	46	33	44	47	41	25	25	27	36	36	24	17
10-14	51	45	54	44	37	48	32	42	35	39	32	39
15-19	136	161	126	135	113	106	88	88	84	130	91	98
20-24	316	293	265	201	235	192	205	203	186	196	152	124
25-29	577	540	474	322	295	251	258	244	247	247	271	178
30-34	748	836	795	544	456	376	355	390	356	379	362	289
35-39	633	687	720	597	497	500	515	560	525	521	507	477
40-44	599	635	668	571	572	596	637	625	677	722	669	674
45-49	904	832	843	807	771	736	798	818	850	904	879	923
50-54	1.065	1.091	1.059	1.075	1.106	1.135	1.109	1.166	1.090	1.111	1.154	1.138
55-59	1.403	1.473	1.447	1.250	1.303	1.363	1.345	1.376	1.551	1.562	1.537	1.553
60-64	2.326	2.329	2.219	2.121	2.101	1.948	1.878	1.860	1.726	1.843	1.835	1.914
65-69	3.171	3.185	3.078	3.024	3.054	3.170	3.139	2.930	2.815	2.790	2.498	2.485
70-74	4.031	4.072	4.014	4.052	4.185	4.199	4.238	4.293	4.211	4.278	4.104	4.090
75-79	4.638	4.714	4.809	4.764	5.333	5.367	5.428	5.443	5.450	5.760	5.557	5.539
80-84	5.774	6.005	5.919	5.738	6.030	6.043	5.802	5.948	6.361	6.847	6.873	7.130
85-89	5.163	5.137	5.605	5.478	6.134	6.453	6.105	6.475	6.517	6.750	6.455	6.545
90-94	2.806	3.083	3.237	3.365	3.776	3.891	3.962	4.085	4.474	4.909	4.946	5.072
95-99	779	872	1.017	1.115	1.230	1.262	1.443	1.453	1.549	1.740	1.699	1.924
100 y más	155	139	150	159	186	175	206	222	246	332	320	332
Hombres	18.963	19.524	19.371	18.695	19.623	19.601	19.614	20.089	20.243	21.115	20.417	20.731
Menores de 1	177	128	115	124	129	96	121	140	134	143	154	137
1-4	31	36	39	28	29	27	26	30	31	27	26	27
5-9	29	14	25	25	26	14	17	17	21	23	14	6
10-14	33	27	27	29	20	25	20	23	24	23	16	26
15-19	88	110	80	91	79	70	59	61	59	96	61	63
20-24	247	210	191	154	174	122	150	157	133	138	111	86
25-29	429	414	334	243	204	190	188	180	184	177	192	129
30-34	569	654	593	406	334	283	255	282	255	283	254	201
35-39	473	508	547	424	383	362	378	389	376	346	365	340
40-44	398	420	448	378	380	406	409	415	463	493	458	452
45-49	618	563	575	565	523	510	538	540	570	581	575	605
50-54	728	722	741	726	756	785	757	793	771	756	775	796
55-59	970	1.023	1.017	874	918	937	937	959	1.090	1.097	1.084	1.071
60-64	1.604	1.705	1.544	1.490	1.498	1.344	1.317	1.319	1.218	1.327	1.267	1.314
65-69	2.149	2.139	2.072	2.033	2.059	2.176	2.101	1.989	1.907	1.897	1.694	1.712
70-74	2.479	2.517	2.503	2.554	2.637	2.665	2.741	2.759	2.726	2.773	2.623	2.663
75-79	2.478	2.576	2.565	2.676	2.989	2.962	3.077	3.103	3.082	3.242	3.220	3.200
80-84	2.557	2.746	2.697	2.585	2.763	2.734	2.689	2.841	3.064	3.297	3.301	3.447
85-89	1.856	1.887	2.044	2.028	2.280	2.402	2.265	2.461	2.414	2.485	2.278	2.440
90-94	819	892	972	931	1.107	1.177	1.164	1.266	1.302	1.458	1.471	1.517
95-99	203	209	215	291	302	288	356	318	372	406	425	443
100 y más	28	24	27	40	33	26	49	47	47	47	53	56
Mujeres	16.719	16.953	17.440	16.996	18.087	18.475	18.223	18.440	19.022	20.309	19.871	20.107
Menores de 1	119	106	84	109	75	94	109	87	96	125	122	111
1-4	34	45	30	21	22	23	13	24	18	33	21	22
5-9	17	19	19	22	15	11	8	10	15	13	10	11
10-14	18	18	27	15	17	23	12	19	11	16	16	13
15-19	48	51	46	44	34	36	29	27	25	34	30	35
20-24	69	83	74	47	61	70	55	46	53	58	41	38
25-29	148	126	140	79	91	61	70	64	63	70	79	49
30-34	179	182	202	138	122	93	100	108	101	96	108	88
35-39	160	179	173	173	114	138	137	171	149	175	142	137
40-44	201	215	220	193	192	190	228	210	214	229	211	222
45-49	286	269	268	242	248	226	260	278	280	323	304	318
50-54	337	369	318	349	350	350	352	373	319	355	379	342
55-59	433	450	430	376	385	426	408	417	461	465	453	482
60-64	722	624	675	631	603	604	561	541	508	516	568	600
65-69	1.022	1.046	1.006	991	995	994	1.038	941	908	893	804	773
70-74	1.552	1.555	1.511	1.498	1.548	1.534	1.497	1.534	1.485	1.505	1.481	1.427
75-79	2.160	2.138	2.244	2.088	2.344	2.405	2.351	2.340	2.368	2.518	2.337	2.339
80-84	3.217	3.259	3.222	3.153	3.267	3.309	3.113	3.107	3.297	3.550	3.572	3.683
85-89	3.307	3.250	3.561	3.450	3.854	4.051	3.840	4.014	4.103	4.265	4.177	4.105
90-94	1.987	2.191	2.265	2.434	2.669	2.714	2.798	2.819	3.172	3.451	3.475	3.555
95-99	576	663	802	824	928	974	1.087	1.135	1.177	1.334	1.274	1.481
100 y más	127	115	123	119	153	149	157	175	199	285	267	276

5. Defunciones de residentes en la Comunidad de Madrid por municipios y por ámbitos geográficos de residencia

	1994	1995	1996	1997	1998	1999	2000	2001	2002	2003	2004	2005
Total residentes en la Comunidad de Madrid	35.682	36.477	36.811	35.691	37.710	38.076	37.837	38.529	39.265	41.424	40.288	40.838
Acebeda (La)	2	2	1	4	1	0	0	3	0	1	0	1
Ajalvir	8	10	7	7	5	6	8	11	12	5	8	6
Alameda del Valle	2	4	9	2	1	0	3	2	0	5	3	1
Álamo (El)	64	52	104	101	80	97	71	64	85	70	93	62
Alcalá de Henares	792	757	768	816	841	813	851	866	925	991	961	1.004
Alcobendas	332	360	368	344	364	375	376	449	396	455	465	441
Alcorcón	714	722	722	737	659	743	756	781	823	863	883	791
Aldea del Fresno	10	8	11	11	10	12	17	10	17	14	17	9
Algete	41	36	45	45	45	41	41	46	57	56	51	65
Alpedrete	23	33	23	37	31	33	24	35	42	38	40	34
Ambite	6	6	2	4	9	6	4	2	4	6	6	6
Anchuelo	2	5	3	4	10	8	5	12	1	6	3	4
Aranjuez	335	347	351	367	360	355	368	369	380	390	382	399
Arganda del Rey	199	179	214	176	218	211	183	210	190	215	248	210
Arroyomolinos	8	5	8	17	18	12	21	29	25	19	15	13
Atazar (El)	1	1	0	2	3	0	1	1	0	0	0	1
Batres	5	0	3	7	1	7	7	3	5	5	3	9
Becerril de la Sierra	19	14	17	20	24	16	29	18	12	21	25	17
Belmonte de Tajo	14	13	14	16	9	12	10	13	14	13	16	19
Berrueco (El)	2	2	3	2	2	3	1	6	3	6	5	5
Berzosa del Lozoya	1	0	1	2	1	0	1	1	0	1	3	0
Boadilla del Monte	82	65	82	69	95	76	96	97	83	92	96	94
Boalo (El)	19	7	13	11	15	16	21	20	13	13	24	23
Braojos	3	3	1	1	2	1	0	1	0	1	3	1
Brea de Tajo	2	5	1	7	5	9	8	2	6	10	4	6
Brunete	82	41	53	65	57	51	55	40	39	37	40	47
Buitrago del Lozoya	12	9	16	12	16	17	17	17	10	15	7	18
Bustarviejo	22	11	16	13	27	14	14	19	17	25	24	15
Cabanillas de la Sierra	3	5	2	1	2	4	2	0	1	7	4	4
Cabrera (La)	10	13	14	11	16	20	28	20	20	12	16	23
Cadalso de los Vidrios	29	23	31	31	26	31	18	23	32	28	18	34
Camarma de Esteruelas	6	14	9	12	10	13	16	10	14	13	14	22
Campo Real	14	18	17	21	21	39	13	28	23	45	30	33
Canencia	4	4	10	4	8	8	5	5	5	8	6	8
Carabaña	19	18	18	12	14	19	8	11	15	13	24	19
Casarrubuelos	3	4	2	4	2	7	7	5	5	14	6	7
Cenicientos	20	26	26	25	17	29	24	17	26	25	20	23
Cercedilla	49	43	39	49	67	54	45	58	40	60	51	46
Cervera de Buitrago	0	2	4	0	1	0	1	2	0	1	1	3
Ciempozuelos	144	119	173	142	180	209	199	213	202	217	217	210
Cobeña	5	6	7	6	10	17	9	11	12	18	26	17
Colmenar de Oreja	54	48	55	60	56	56	43	52	65	44	68	52
Colmenar del Arroyo	33	18	14	18	28	27	27	29	26	27	42	24
Colmenar Viejo	238	195	244	238	248	221	206	233	202	235	265	245
Colmenarejo	13	15	17	19	13	16	25	19	19	17	25	26
Collado-Mediano	23	18	17	16	26	17	26	19	27	38	25	26
Collado Villalba	161	168	177	143	176	172	169	206	207	204	229	249
Corpa	4	7	2	2	4	3	2	4	5	2	5	3
Coslada	276	275	284	272	289	256	279	291	299	337	360	317
Cubas de la Sagra	15	15	19	12	21	17	16	16	11	17	21	20
Chapinería	5	10	9	8	7	10	12	11	18	18	14	7
Chinchón	69	57	92	59	55	63	48	59	70	76	72	61
Daganzo de Arriba	12	11	9	8	10	17	7	18	13	23	16	21
Escorial (El)	41	53	63	54	46	71	72	69	58	79	61	73
Estremera	8	12	17	9	14	8	13	8	9	10	12	18
Fresnedillas de la Oliva	4	5	4	2	5	5	5	4	9	8	3	8
Fresno de Torote	2	3	2	1	1	4	3	3	3	2	5	2
Fuenlabrada	409	409	452	407	415	476	458	536	533	557	581	500
Fuente el Saz de Jarama	31	26	35	23	27	31	18	22	24	42	35	40
Fuentidueña de Tajo	18	16	15	20	17	19	14	19	20	22	16	9

5. Defunciones de residentes en la Comunidad de Madrid por municipios y por ámbitos geográficos de residencia (Cont.)

	1994	1995	1996	1997	1998	1999	2000	2001	2002	2003	2004	2005
Galapagar	79	77	104	87	111	97	100	118	107	147	108	132
Garganta de los Montes	3	4	2	1	4	2	7	4	4	4	1	6
Gargantilla del Lozoya y Pinilla de Buitrago	2	5	3	1	1	4	4	5	5	6	5	3
Gascones	0	2	0	2	0	0	0	1	2	1	2	1
Getafe	642	690	711	721	761	797	801	787	886	876	891	893
Griñón	16	24	21	31	29	27	26	30	38	63	52	52
Guadalupe de la Sierra	19	22	18	22	26	25	25	36	26	37	19	32
Guadarrama	77	52	63	51	60	64	67	59	83	99	104	96
Hiruela (La)	0	1	0	0	0	1	0	0	0	0	2	1
Horcajo de la Sierra	1	1	5	1	1	1	0	3	0	3	2	2
Horcajuelo de la Sierra	2	2	1	2	0	2	0	0	0	0	2	0
Hoyo de Manzanares	22	27	22	27	23	31	32	21	31	21	25	32
Humanes de Madrid	30	32	26	32	25	21	24	22	36	38	48	40
Leganés	752	820	838	762	888	857	865	876	892	997	1.003	1.006
Loeches	12	18	27	18	10	15	16	17	21	24	25	27
Lozoya	4	7	7	3	3	9	9	5	5	5	3	2
Lozoyuela-Navas-Sieteiglesias	11	4	6	10	3	8	6	7	4	6	7	11
Madarcos	2	2	6	0	1	1	0	0	0	0	0	1
Madrid	25.046	26.211	25.662	24.922	26.236	26.412	26.061	26.164	26.521	27.654	26.527	27.056
Centro	1.803	1.895	1.744	1.618	1.805	1.766	1.643	1.631	1.616	1.644	1.442	1.506
Arganzuela	1.069	1.162	1.165	1.051	1.187	1.120	1.058	1.122	1.175	1.163	1.202	1.280
Retiro	998	1.068	1.021	1.008	1.095	1.115	1.115	1.081	1.212	1.312	1.199	1.190
Salamanca	1.731	1.734	1.729	1.644	1.828	1.804	1.707	1.742	1.584	1.730	1.567	1.619
Chamartín	1.235	1.188	1.260	1.249	1.244	1.273	1.356	1.291	1.303	1.374	1.367	1.299
Tetuán	1.457	1.502	1.435	1.397	1.460	1.500	1.488	1.521	1.447	1.574	1.514	1.476
Chamberí	1.831	1.943	1.853	1.705	1.813	1.813	1.744	1.768	1.739	1.714	1.689	1.740
Fuencarral-El Pardo	1.249	1.350	1.286	1.250	1.317	1.320	1.408	1.364	1.366	1.544	1.506	1.517
Moncloa-Aravaca	937	1.000	933	990	1.079	1.072	1.051	1.081	1.096	1.158	1.060	988
Latina	1.896	2.011	1.964	1.883	2.036	2.033	2.066	1.986	2.102	2.152	2.011	2.082
Carabanchel	1.910	2.030	2.057	2.021	2.023	2.088	2.032	2.041	2.097	2.122	2.023	2.093
Usera	1.027	1.092	1.079	1.015	1.100	1.017	1.073	1.007	1.094	1.143	1.042	1.110
Puente de Vallecas	1.806	1.996	1.923	1.919	1.951	2.030	1.916	2.044	1.969	2.029	2.036	2.046
Moratalaz	680	740	727	731	779	767	775	816	844	864	793	869
Ciudad Lineal	1.816	1.798	1.782	1.800	1.755	1.837	1.760	1.785	1.905	1.835	1.896	1.939
Hortaleza	840	853	896	910	962	1.028	977	1.017	966	1.062	1.003	1.075
Villaverde	895	968	902	896	911	898	917	912	978	1.090	1.011	973
Villa de Vallecas	367	343	352	371	379	388	360	408	413	380	458	405
Vicálvaro	240	279	277	278	286	252	307	277	317	343	366	339
San Blas	1.096	1.096	1.132	996	1.019	1.083	1.102	1.069	1.091	1.181	1.139	1.306
Barajas	163	163	145	190	207	208	206	201	207	240	203	204
Majadahonda	182	161	176	120	178	174	175	201	196	238	231	216
Manzanares el Real	22	29	16	32	23	12	29	20	24	30	20	31
Meco	19	18	19	14	26	22	26	21	25	32	39	36
Mejorada del Campo	66	64	51	50	54	53	68	81	61	84	100	82
Miraflores de la Sierra	45	26	41	34	54	47	60	48	32	38	41	51
Molar (El)	21	24	28	25	26	35	35	40	30	27	42	40
Molinos (Los)	26	36	26	21	39	32	31	38	34	44	28	30
Montejo de la Sierra	1	4	8	17	5	11	7	9	7	11	11	5
Moraleja de Enmedio	17	19	23	26	19	24	24	30	30	38	23	29
Moralzarzal	21	18	25	31	20	34	30	30	34	47	46	40
Morata de Tajuña	127	62	134	133	121	134	111	113	98	115	121	128
Móstoles	753	717	790	728	751	737	761	766	807	816	836	926
Navacerrada	10	6	14	9	13	11	6	6	13	13	7	12
Navalafuente	2	5	5	3	2	4	5	4	7	5	3	5
Navalagamella	15	7	8	6	6	4	6	5	6	11	9	10
Navalcarnero	122	100	151	159	173	166	138	136	146	164	151	145
Navarredonda y San Mamés	2	2	0	0	2	0	0	0	1	1	3	2
Navas del Rey	6	12	12	11	8	16	21	23	16	29	27	18
Nuevo Baztán	6	11	10	12	5	12	12	9	12	14	13	16
Olmeda de las Fuentes	4	0	1	2	1	2	2	1	2	2	1	2
Orusco de Tajuña	10	8	7	11	12	9	10	12	8	11	19	15
Paracuellos de Jarama	18	26	27	24	22	41	25	18	25	27	34	26
Parla	259	245	279	265	294	273	304	306	320	310	340	359
Patones	4	4	0	4	1	5	4	4	4	5	12	9
Pedrezuela	7	6	2	5	8	10	18	31	18	15	22	23

5. Defunciones de residentes en la Comunidad de Madrid por municipios y por ámbitos geográficos de residencia (Cont.)

	1994	1995	1996	1997	1998	1999	2000	2001	2002	2003	2004	2005
Pelayos de la Presa	45	31	30	30	31	19	32	24	30	43	30	34
Perales de Tajuña	18	17	16	14	18	19	19	22	27	17	16	29
Pezuela de las Torres	5	5	6	5	7	8	4	7	5	3	9	9
Pinilla del Valle	3	2	1	3	2	0	1	4	1	2	3	1
Pinto	113	117	110	89	128	154	121	153	148	166	166	179
Piñuécar-Gandullas	2	2	0	4	1	1	3	3	1	2	1	2
Pozuelo de Alarcón	390	301	389	325	350	326	338	344	344	349	342	386
Pozuelo del Rey	2	4	4	5	4	5	5	3	2	1	8	3
Prádena del Rincón	1	3	3	2	1	1	1	3	4	4	2	0
Puebla de la Sierra	1	1	2	0	0	1	0	0	0	0	1	0
Puentes Viejas	6	9	3	3	3	3	5	4	12	8	0	8
Quijorna	1	10	8	3	3	8	7	5	13	9	5	7
Rascafría	15	15	8	13	14	12	17	15	19	17	14	13
Redueña	2	0	1	1	0	0	1	0	0	1	2	3
Ribatejada	6	7	0	0	3	3	3	6	5	9	2	1
Rivas-Vaciamadrid	36	36	38	46	54	56	70	68	74	95	106	103
Robledillo de la Jara	0	1	3	0	1	2	1	0	0	3	2	0
Robledo de Chavela	21	27	26	31	29	24	15	22	19	25	23	17
Robregordo	1	1	2	1	0	2	0	1	4	0	1	1
Rozas de Madrid (Las)	234	216	252	304	329	338	354	393	350	444	351	350
Rozas de Puerto Real	5	9	11	2	5	1	9	2	7	8	1	2
San Agustín del Guadalix	18	10	8	26	18	17	17	19	28	29	27	24
San Fernando de Henares	90	113	117	119	111	106	137	128	125	138	154	158
San Lorenzo de El Escorial	86	96	81	99	109	89	82	98	112	104	88	94
San Martín de la Vega	41	49	59	36	56	49	54	51	54	69	63	70
San Martín de Valdeiglesias	70	73	58	48	78	58	69	67	78	62	74	88
San Sebastián de los Reyes	244	215	230	244	272	267	275	289	286	304	296	312
Santa María de la Alameda	8	8	6	3	6	5	11	8	13	11	10	7
Santorcaz	7	5	3	4	8	6	3	9	7	8	4	2
Santos de la Humosa (Los)	9	10	9	10	6	12	15	7	3	9	12	8
Serna del Monte (La)	0	2	3	1	1	1	0	1	1	3	0	1
Serranillos del Valle	2	4	4	6	30	19	23	29	22	21	29	14
Sevilla la Nueva	25	13	11	21	28	34	25	28	38	42	45	40
Somosierra	0	2	2	2	3	0	1	0	2	1	2	1
Soto del Real	21	16	33	28	21	22	39	38	35	52	40	48
Talamanca de Jarama	9	10	7	7	6	8	7	8	11	14	26	15
Tielmes	25	19	16	19	19	15	19	38	41	50	44	52
Titulcia	10	17	9	11	13	10	10	9	7	8	9	9
Torrejón de Ardoz	353	343	337	338	360	409	387	407	449	481	424	526
Torrejón de la Calzada	8	13	6	7	8	11	12	18	20	18	19	16
Torrejón de Velasco	10	17	13	18	12	8	17	23	23	20	17	16
Torrelaguna	41	40	43	53	38	36	30	41	40	26	30	31
Torrelodones	63	49	39	48	54	55	54	57	68	58	56	69
Torremocha de Jarama	7	7	12	9	10	5	4	5	13	7	7	16
Torres de la Alameda	18	18	20	18	24	25	19	40	45	63	63	54
Tres Cantos	68	67	84	82	109	109	118	92	112	100	113	118
Valdaracete	7	17	4	9	7	11	12	11	9	6	10	14
Valdeavero	5	6	7	6	9	5	7	6	2	10	12	3
Valdelaguna	7	2	6	8	11	2	5	3	6	10	4	5
Valdemanco	7	6	4	6	3	5	5	3	2	5	6	3
Valdemaqueda	3	6	4	4	3	5	2	5	5	6	3	7
Valdemorillo	10	15	27	15	32	28	28	33	35	38	42	24
Valdemoro	87	73	102	102	112	119	123	132	129	168	177	168
Valdeolmos-Alalpardo	5	8	8	9	4	3	8	11	12	13	9	8
Valdepiélagos	2	0	5	4	2	3	3	4	5	5	5	0
Valdetorres de Jarama	11	14	9	12	15	15	13	17	21	19	20	27
Valdilecha	21	14	22	14	15	15	14	24	20	20	23	17
Valverde de Alcalá	3	4	6	1	0	3	4	1	0	5	3	5
Velilla de San Antonio	11	17	22	18	23	18	31	19	19	29	25	30
Vellón (El)	10	9	7	8	11	3	6	8	12	12	9	12

5. Defunciones de residentes en la Comunidad de Madrid por municipios y por ámbitos geográficos de residencia (Concl.)

	1994	1995	1996	1997	1998	1999	2000	2001	2002	2003	2004	2005
Venturada	2	6	1	1	6	5	3	11	10	8	10	3
Villa del Prado	50	38	35	36	23	29	30	32	39	61	47	42
Villaconejos	16	22	27	27	29	32	23	25	30	27	31	30
Villalbilla	15	12	16	8	13	13	25	15	21	30	27	29
Villamanrique de Tajo	8	3	4	8	8	5	6	7	7	3	6	5
Villamanta	11	9	18	26	31	29	40	40	59	67	45	51
Villamantilla	8	3	4	5	5	3	9	3	9	7	15	12
Villanueva de la Cañada	28	24	31	23	24	33	32	36	35	34	38	52
Villanueva de Perales	2	3	6	4	5	3	3	3	2	5	9	3
Villanueva del Pardillo	13	11	13	9	9	30	39	43	57	51	55	70
Villar del Olmo	5	6	9	9	6	10	9	9	13	10	14	4
Villarejo de Salvanés	39	31	43	42	16	41	51	51	41	39	35	45
Villaviciosa de Odón	130	113	124	101	105	119	107	122	150	117	137	126
Villavieja del Lozoya	4	2	2	3	2	3	2	2	6	6	3	2
Zarzalejo	13	9	12	12	12	12	6	9	22	9	13	4
Ámbitos geográficos												
Área Metropolitana	32.353	33.331	33.254	32.238	34.026	34.320	34.146	34.586	35.157	36.877	35.820	36.413
Madrid	25.046	26.211	25.662	24.922	26.236	26.412	26.061	26.164	26.521	27.654	26.527	27.056
Almendra Central	10.124	10.492	10.207	9.672	10.432	10.391	10.111	10.156	10.076	10.511	9.980	10.110
Periferia Noroeste	5.005	5.164	5.042	5.140	5.320	5.465	5.402	5.448	5.540	5.839	5.668	5.723
Periferia Este	2.383	2.458	2.488	2.376	2.463	2.490	2.544	2.570	2.665	2.768	2.756	2.919
Periferia Sur	7.534	8.097	7.925	7.734	8.021	8.066	8.004	7.990	8.240	8.536	8.123	8.304
Corona Metropolitana	7.307	7.120	7.592	7.316	7.790	7.908	8.085	8.422	8.636	9.223	9.293	9.357
Norte	882	837	926	908	993	972	975	1.063	996	1.094	1.139	1.116
Sur	3.642	3.720	3.902	3.709	3.896	4.037	4.066	4.205	4.409	4.585	4.700	4.654
Este	1.642	1.631	1.644	1.683	1.754	1.752	1.848	1.878	1.977	2.182	2.164	2.246
Oeste	1.141	932	1.120	1.016	1.147	1.147	1.196	1.276	1.254	1.362	1.290	1.341
Municipios no metropolitanos	3.329	3.146	3.557	3.453	3.684	3.756	3.691	3.943	4.108	4.547	4.468	4.425

6. Defunciones de residentes en la Comunidad de Madrid por mes de fallecimiento

	1994	1995	1996	1997	1998	1999	2000	2001	2002	2003	2004	2005
Total defunciones	35.682	36.477	36.811	35.691	37.710	38.076	37.837	38.529	39.265	41.424	40.288	40.838
Enero	3.459	3.628	3.380	3.665	3.592	4.325	4.060	3.533	4.430	3.756	3.789	4.852
Febrero	3.018	2.937	3.069	3.049	3.608	3.980	3.245	3.044	3.285	3.322	3.288	3.618
Marzo	3.079	3.305	3.279	3.167	3.484	3.293	3.141	3.361	3.397	3.512	3.552	3.941
Abril	2.826	2.961	2.881	2.908	3.067	2.980	3.098	3.035	3.206	3.255	3.222	3.194
Mayo	2.948	2.898	3.026	2.887	2.982	2.951	3.087	3.271	3.108	3.290	3.271	3.163
Junio	2.742	2.748	2.865	2.639	2.968	2.723	3.011	3.130	3.214	3.390	3.047	3.065
Julio	3.069	3.315	2.977	2.850	3.075	2.997	2.955	3.187	3.064	3.366	3.283	3.150
Agosto	2.781	2.755	2.849	2.863	2.896	2.761	2.962	3.153	2.957	3.742	3.101	3.052
Septiembre	2.685	2.688	2.708	2.594	2.603	2.610	2.800	2.782	2.908	2.924	2.847	2.880
Octubre	2.988	2.935	2.997	2.748	3.062	2.960	3.108	3.085	3.143	3.376	3.313	3.152
Noviembre	2.855	2.962	3.360	3.011	2.925	3.018	3.099	3.256	3.121	3.599	3.461	3.206
Diciembre	3.232	3.345	3.420	3.310	3.448	3.478	3.271	3.692	3.432	3.892	4.114	3.565

7. Tasas brutas de mortalidad de residentes en la Comunidad de Madrid por 1.000 habitantes y tasas de mortalidad ajustadas por edad de residentes por 1.000 habitantes

	1994	1995	1996	1997	1998	1999	2000	2001	2002	2003	2004	2005
Tasa bruta de mortalidad	7,11	7,25	7,30	7,02	7,36	7,36	7,15	7,07	6,98	7,18	6,85	6,80
Tasa de mortalidad ajustada por edad	5,73	5,69	5,60	5,35	5,34	5,12	4,93	4,78	4,66	4,75	4,47	4,47

8. Defunciones inscritas en la Comunidad de Madrid e inscritas fuera de residentes en la Comunidad de Madrid por municipios y por ámbitos geográficos de inscripción

	1994	1995	1996	1997	1998	1999	2000	2001	2002	2003	2004	2005
Total inscritos en la Comunidad de Madrid	36.420	37.124	37.833	36.710	38.646	39.081	38.873	39.422	40.205	42.202	41.130	41.743
Acebeda (La)	2	1	0	1	1	0	0	1	0	0	0	0
Ajalvir	4	3	5	3	3	7	6	3	4	0	4	3
Alameda del Valle	1	2	4	1	0	0	2	1	0	2	2	0
Álamo (El)	63	76	109	90	93	101	79	79	121	120	107	96
Alcalá de Henares	922	996	1.003	1.027	1.128	1.106	1.154	1.187	1.327	1.443	1.363	1.551
Alcobendas	135	150	146	134	128	161	166	205	194	201	196	210
Alcorcón	399	373	352	342	627	924	922	1.029	1.130	1.311	1.272	1.254
Aldea del Fresno	18	16	17	20	19	16	19	16	18	32	19	28
Algete	22	19	22	26	22	20	16	20	24	21	19	23
Alpedrete	15	13	13	25	30	31	21	24	26	28	35	36
Ambite	5	2	3	5	6	1	2	2	2	1	5	3
Anchuelo	2	1	1	2	5	7	4	1	0	3	1	3
Aranjuez	205	261	222	218	228	218	212	204	209	222	217	230
Arganda del Rey	116	99	107	92	114	125	94	95	86	91	121	135
Arroyomolinos	12	17	12	14	14	9	17	23	23	28	13	16
Atazar (El)	1	1	0	2	1	0	1	1	0	0	0	0
Batres	3	1	0	4	1	1	4	2	5	3	1	6
Becerril de la Sierra	16	11	13	18	25	11	20	14	9	19	14	16
Belmonte de Tajo	9	8	10	9	1	6	5	7	11	6	11	15
Berrueco (El)	2	1	2	1	2	1	0	4	1	1	3	3
Berzosa del Lozoya	0	0	1	0	1	0	1	0	0	0	1	0
Boadilla del Monte	42	51	65	61	110	197	241	214	200	202	203	161
Boalo (El)	9	2	7	5	8	8	10	14	4	12	13	10
Braojos	3	1	0	0	0	0	0	0	0	0	0	0
Brea de Tajo	0	5	1	6	2	5	6	0	3	6	5	4
Brunete	88	76	67	93	85	101	98	67	84	82	90	91
Buitrago del Lozoya	10	11	13	8	13	16	13	14	9	11	8	18
Bustarviejo	14	7	9	14	13	9	5	18	10	22	12	7
Cabanillas de la Sierra	2	2	5	3	2	1	0	1	2	3	5	1
Cabrera (La)	14	13	17	19	14	17	24	30	25	25	26	23
Cadalso de los Vidrios	18	19	22	21	14	21	15	7	27	12	12	18
Camarma de Esteruelas	5	12	11	11	14	9	12	10	6	8	8	8
Campo Real	6	13	13	15	13	26	6	14	10	23	19	16
Canencia	2	2	9	3	5	2	2	1	4	1	3	3
Carabaña	17	7	11	6	7	15	2	5	10	11	12	14
Casarrubuelos	3	2	2	2	3	3	3	1	8	5	4	4
Cenicientos	17	15	12	11	13	19	16	14	16	9	9	9
Cercedilla	597	644	688	748	447	545	453	471	455	448	431	478
Cervera de Buitrago	0	0	3	0	2	0	1	1	0	0	0	1
Ciempozuelos	109	101	128	118	141	162	155	161	168	181	181	154
Cobeña	2	2	6	12	13	14	15	12	13	26	25	23
Colmenar de Oreja	51	34	39	44	37	41	35	25	44	17	43	29
Colmenar del Arroyo	25	10	10	15	24	23	20	27	29	27	40	20
Colmenar Viejo	150	132	144	139	136	113	111	139	113	110	140	150
Colmenarejo	10	8	8	10	15	15	26	22	11	23	27	23
Collado-Mediano	18	9	12	9	19	11	13	10	7	19	7	11
Collado Villalba	105	107	107	110	120	109	115	109	138	124	118	124
Corpa	4	3	0	2	2	2	1	1	0	1	2	0
Coslada	111	118	116	92	123	127	130	126	136	139	152	146
Cubas de la Sagra	15	10	12	8	17	8	10	12	13	16	17	18
Chapinería	7	4	7	4	9	5	12	13	12	4	4	5
Chinchón	64	51	81	52	43	53	44	40	50	53	50	45
Daganzo de Arriba	6	5	4	10	4	5	1	11	5	8	9	7
Escorial (El)	34	27	39	38	37	50	48	61	79	56	45	51
Estremera	7	8	10	6	11	6	9	7	6	6	8	8
Fresnedillas de la Oliva	1	6	2	0	1	2	3	0	7	3	0	4
Fresno de Torote	1	0	2	0	0	4	3	3	4	1	2	3
Fuenlabrada	124	111	149	131	143	144	143	181	178	194	344	503
Fuente el Saz de Jarama	29	21	32	26	25	45	35	42	36	39	19	39
Fuentidueña de Tajo	19	15	15	14	12	13	18	14	18	13	9	6
Galapagar	123	126	144	137	219	193	176	183	150	157	124	146
Garganta de los Montes	3	2	1	1	4	1	4	1	0	0	1	1
Gargantilla del Lozoya y Pinilla de Buitrago	0	2	1	2	1	3	1	1	4	5	5	0
Gascones	3	0	0	0	2	0	0	0	2	2	1	0
Getafe	882	964	994	1.022	1.058	1.111	1.077	1.095	1.175	1.198	1.205	1.397

8. Defunciones inscritas en la Comunidad de Madrid e inscritas fuera de residentes en la Comunidad de Madrid por municipios y por ámbitos geográficos de inscripción (Cont.)

	1994	1995	1996	1997	1998	1999	2000	2001	2002	2003	2004	2005
Gríñón	12	31	17	25	27	19	16	26	29	53	50	46
Guadalix de la Sierra	17	12	8	8	12	16	16	31	21	22	10	13
Guadarrama	259	201	196	236	377	338	317	258	266	357	412	335
Hiruela (La)	0	1	0	0	0	0	0	0	0	0	0	0
Horcajo de la Sierra	0	0	2	1	1	0	0	2	0	2	1	1
Horcajuelo de la Sierra	0	0	0	0	0	1	0	0	0	0	1	0
Hoyo de Manzanares	15	22	9	20	15	18	14	12	16	6	12	8
Humanes de Madrid	9	17	14	14	9	13	18	12	12	8	10	14
Leganés	946	994	1.039	977	1.123	1.091	1.004	1.032	1.070	1.215	1.138	936
Loeches	3	15	18	13	8	5	14	8	16	12	16	4
Lozoya	5	1	3	4	5	2	3	3	2	2	2	1
Lozoyuela-Navas-Sieteiglesias	10	4	10	11	1	15	5	5	5	4	1	2
Madarcos	1	0	0	0	1	0	0	0	0	0	0	0
Madrid	26.988	27.478	27.841	26.770	27.971	27.842	27.735	27.867	27.865	28.847	27.877	28.122
Majadahonda	108	103	109	94	128	131	130	132	125	147	134	115
Manzanares el Real	16	20	19	33	25	22	25	25	24	34	23	21
Meco	8	6	7	10	12	13	12	15	10	27	32	22
Mejorada del Campo	36	30	24	20	25	26	28	25	27	49	47	35
Miraflores de la Sierra	68	67	46	48	72	61	61	59	37	48	41	51
Molar (El)	25	22	33	33	36	28	33	31	34	37	36	22
Molinos (Los)	83	120	88	74	66	59	64	78	56	72	51	46
Montejo de la Sierra	0	4	7	15	2	6	8	7	7	11	11	8
Moraleja de Enmedio	16	20	17	19	14	15	17	25	20	34	18	24
Moralzarzal	19	22	31	31	39	30	41	59	66	43	39	48
Morata de Tajuña	109	109	121	100	97	107	75	77	78	88	93	111
Móstoles	871	888	945	934	774	725	755	771	774	754	815	805
Navacerrada	9	5	6	2	6	6	3	6	6	6	0	12
Navalafuente	1	3	4	3	1	3	1	0	6	0	2	4
Navalagamella	10	3	3	3	2	4	3	4	1	9	3	6
Navalcarnero	103	110	157	146	154	163	129	128	174	180	156	152
Navarredonda y San Mamés	1	0	0	0	1	1	0	0	1	1	1	1
Navas del Rey	10	10	10	11	12	15	12	19	15	27	27	20
Nuevo Baztán	4	3	2	4	6	8	7	10	8	9	7	8
Olmeda de las Fuentes	2	0	0	0	0	0	1	0	1	1	0	1
Orusco de Tajuña	4	7	4	1	10	9	5	7	4	7	16	11
Paracuellos de Jarama	14	17	18	18	20	25	12	10	18	14	22	10
Parla	125	98	111	102	109	99	115	116	138	121	107	97
Patones	3	3	0	4	3	2	3	0	2	3	8	15
Pedrezuela	3	4	1	5	3	14	23	34	25	21	20	30
Pelayos de la Presa	42	23	27	31	40	33	52	31	43	47	33	40
Perales de Tajuña	16	14	17	12	20	12	14	7	18	13	11	20
Pezueta de las Torres	3	2	5	3	2	5	3	3	2	0	6	1
Pinilla del Valle	0	1	0	2	6	0	1	2	0	1	1	0
Pinto	46	56	43	46	50	76	74	94	89	115	89	86
Piñuécar-Gandullas	2	2	2	5	2	1	1	3	1	1	0	0
Pozuelo de Alarcón	246	279	273	248	283	285	300	313	247	262	286	272
Pozuelo del Rey	1	1	7	5	3	2	14	7	5	3	7	3
Prádena del Rincón	1	2	1	1	1	1	0	2	2	0	0	0
Puebla de la Sierra	0	1	2	0	0	0	0	0	0	0	0	0
Puentes Viejas	5	6	1	1	5	1	1	3	2	3	0	2
Quijorna	2	8	5	1	1	4	2	3	10	2	3	3
Rascafría	9	9	6	6	8	11	10	10	12	7	5	4
Redueña	0	0	0	0	0	0	0	0	0	0	1	0
Ribatejada	5	4	0	0	0	3	1	3	3	5	1	2
Rivas-Vaciamadrid	18	19	26	24	32	20	38	29	37	43	42	33
Robledillo de la Jara	0	1	1	0	0	1	2	0	0	0	0	0
Robledo de Chavela	26	28	22	29	44	26	16	30	22	24	14	23
Robregordo	2	1	1	0	0	1	0	1	0	0	1	0
Rozas de Madrid (Las)	166	171	177	214	240	242	264	286	254	315	251	246
Rozas de Puerto Real	6	7	5	1	2	1	6	1	3	3	1	4
San Agustín del Guadalix	11	5	3	7	10	6	5	10	13	14	10	12
San Fernando de Henares	48	43	44	38	38	42	42	57	57	60	58	72
San Lorenzo de El Escorial	149	230	214	212	208	227	184	208	260	262	261	302
San Martín de la Vega	24	26	23	18	26	27	34	23	34	30	34	36
San Martín de Valdeiglesias	51	42	36	34	57	45	47	39	52	34	51	43
San Sebastián de los Reyes	85	92	93	96	88	88	107	99	112	136	94	108
Santa María de la Alameda	6	7	4	9	3	9	11	6	12	10	10	1
Santorcaz	4	6	2	1	2	2	1	4	3	3	2	1

8. Defunciones inscritas en la Comunidad de Madrid e inscritas fuera de residentes en la Comunidad de Madrid por municipios y por ámbitos geográficos de inscripción (Concl.)

	1994	1995	1996	1997	1998	1999	2000	2001	2002	2003	2004	2005
Santos de la Humosa (Los)	9	4	4	3	4	8	7	5	2	2	7	4
Serna del Monte (La)	0	2	4	1	2	2	0	0	2	0	0	0
Serranillos del Valle	1	6	20	23	32	20	22	28	29	58	52	28
Sevilla la Nueva	26	9	10	16	23	32	47	38	62	58	51	62
Somosierra	0	2	3	1	3	0	1	0	0	0	1	0
Soto del Real	10	20	19	30	20	10	19	28	42	68	44	42
Talamanca de Jarama	5	7	4	5	6	7	5	4	5	4	23	25
Tielmes	17	11	9	15	8	5	19	43	32	37	34	40
Titulcia	7	13	7	6	11	6	6	5	7	5	3	9
Torrejón de Ardoz	132	125	139	126	121	135	125	149	146	158	117	126
Torrejón de la Calzada	3	9	2	4	2	6	6	8	18	26	29	26
Torrejón de Velasco	9	13	9	10	11	7	7	13	10	9	7	6
Torrelaguna	33	28	29	32	30	28	25	22	28	22	22	20
Torrelodones	46	50	50	49	60	57	62	43	69	49	93	186
Torremocha de Jarama	6	4	4	7	6	4	5	3	10	4	6	11
Torres de la Alameda	13	8	8	9	5	9	16	32	40	58	46	42
Tres Cantos	44	48	51	45	50	60	73	50	256	347	369	397
Valdaracete	7	12	3	6	4	4	5	9	3	4	4	5
Valdeavero	5	2	2	2	6	4	6	1	1	3	7	3
Valdelaguna	6	1	5	7	8	1	1	2	3	7	3	1
Valdemanco	5	5	3	4	3	3	2	2	1	5	6	2
Valdemaqueda	2	5	1	3	2	3	4	3	2	1	3	5
Valdemorillo	10	13	11	5	13	12	24	12	13	21	19	14
Valdemoro	45	54	66	60	64	71	78	76	82	125	119	112
Valdeolmos-Alalpardo	3	3	2	5	3	4	3	6	5	5	3	0
Valdepiélagos	2	0	2	4	0	1	2	1	3	1	0	0
Valdetorres de Jarama	10	9	6	4	14	9	8	11	12	13	14	18
Valdilecha	18	12	11	7	13	12	11	13	11	10	14	8
Valverde de Alcalá	2	3	4	0	0	2	1	0	0	2	2	0
Velilla de San Antonio	6	5	14	7	13	12	13	17	11	9	11	16
Vellón (El)	7	5	5	7	3	0	4	6	7	1	4	2
Venturada	2	4	1	2	6	5	3	10	14	7	6	6
Villa del Prado	97	91	80	100	132	136	198	230	222	266	305	328
Villaconejos	14	12	20	20	14	13	8	11	11	14	17	15
Villalbilla	7	7	12	7	16	17	13	9	15	28	32	28
Villamanrique de Tajo	6	3	2	7	5	3	3	5	0	2	4	3
Villamanta	26	16	17	20	28	22	30	39	52	58	42	43
Villamantilla	7	2	6	3	10	5	7	4	8	3	13	7
Villanueva de la Cañada	23	19	16	16	14	21	17	18	20	27	45	43
Villanueva de Perales	1	0	3	5	3	2	2	2	2	4	6	4
Villanueva del Pardillo	8	6	9	4	7	68	57	32	45	42	39	56
Villar del Olmo	3	2	7	8	4	6	5	7	7	5	10	4
Villarejo de Salvanes	27	18	28	31	5	27	32	30	27	23	18	24
Villaviciosa de Odón	108	93	94	77	81	87	82	98	114	84	104	92
Villavieja del Lozoya	2	2	2	2	2	3	2	0	1	1	2	2
Zarzalejo	11	16	9	10	11	30	15	33	42	28	21	0
Total defunciones residentes en la Comunidad de Madrid e inscritas en otras Comunidades Autónomas	1.585	1.541	1.508	1.456	1.596	1.577	1.566	1.644	1.706	1.868	1.670	1.663
Andalucía	276	125	138	133	146	132	138	155	149	168	156	143
Aragón	38	40	32	41	40	63	23	36	26	34	25	27
Asturias	27	37	28	20	26	25	24	23	30	43	21	31
Baleares	10	7	23	18	20	23	31	27	12	29	27	20
Canarias	8	11	14	11	20	13	7	9	11	13	13	17
Cantabria	27	33	34	28	26	24	31	23	36	25	30	26
Castilla-León	309	329	348	294	343	360	337	333	335	405	384	355
Castilla La Mancha	431	421	414	426	463	442	448	503	592	566	563	576
Cataluña	59	87	47	45	66	48	78	47	48	68	42	59
Extremadura	55	93	84	87	61	87	72	94	65	87	77	81
Galicia	59	46	62	59	59	65	46	75	59	68	55	54
Murcia	46	52	56	57	62	61	47	50	50	66	43	39
Navarra	19	20	14	16	25	22	24	16	19	23	13	10
Comunidad Valenciana	190	206	181	198	202	194	242	222	243	249	203	197
País Vasco	20	29	25	10	29	14	15	24	20	16	11	20
La Rioja	9	4	6	12	5	1	2	7	7	8	5	6
Ceuta	1	1	2	1	2	2	1	0	2	0	1	2
Melilla	1	0	0	0	1	1	0	0	2	0	1	0

9. Defunciones de residentes en la Comunidad de Madrid, por año de nacimiento según sexo y estado civil

	Ambos sexos	Hombres					Mujeres				
		Total	Soltero	Casado	Viudo	Separado Divorciado	Total	Soltera	Casada	Viuda	Separada Divorciada
Total	40.838	20.731	2.462	13.433	4.091	745	20.107	3.013	4.822	11.947	325
2005	214	122	122	0	0	0	92	92	0	0	0
2004	46	21	21	0	0	0	25	25	0	0	0
2003	14	6	6	0	0	0	8	8	0	0	0
2002	9	6	6	0	0	0	3	3	0	0	0
2001	11	7	7	0	0	0	4	4	0	0	0
2000	4	2	2	0	0	0	2	2	0	0	0
1999	6	1	1	0	0	0	5	5	0	0	0
1998	2	2	2	0	0	0	0	0	0	0	0
1997	4	1	1	0	0	0	3	3	0	0	0
1996	2	1	1	0	0	0	1	1	0	0	0
1995	6	2	2	0	0	0	4	4	0	0	0
1994	5	4	4	0	0	0	1	1	0	0	0
1993	10	7	7	0	0	0	3	3	0	0	0
1992	5	4	4	0	0	0	1	1	0	0	0
1991	8	5	5	0	0	0	3	3	0	0	0
1990	10	7	7	0	0	0	3	3	0	0	0
1989	16	10	9	1	0	0	6	6	0	0	0
1988	19	11	11	0	0	0	8	8	0	0	0
1987	21	15	14	1	0	0	6	5	0	1	0
1986	22	14	14	0	0	0	8	7	1	0	0
1985	24	15	14	1	0	0	9	9	0	0	0
1984	19	14	13	1	0	0	5	5	0	0	0
1983	24	18	17	0	1	0	6	6	0	0	0
1982	16	10	9	1	0	0	6	6	0	0	0
1981	38	28	25	3	0	0	10	6	3	1	0
1980	35	22	19	3	0	0	13	12	1	0	0
1979	32	24	20	3	1	0	8	8	0	0	0
1978	38	31	26	3	2	0	7	5	2	0	0
1977	35	25	18	5	2	0	10	6	4	0	0
1976	38	26	18	6	1	1	12	5	4	3	0
1975	44	32	23	8	0	1	12	9	3	0	0
1974	58	41	25	15	0	1	17	10	5	1	1
1973	57	43	28	14	1	0	14	8	4	1	1
1972	62	42	24	15	2	1	20	7	11	1	1
1971	55	37	26	10	0	1	18	6	8	1	3
1970	72	48	28	19	0	1	24	11	8	1	4
1969	85	63	36	21	1	5	22	11	10	0	1
1968	94	67	36	25	0	6	27	9	10	5	3
1967	94	68	44	19	0	5	26	14	9	1	2
1966	105	69	32	29	3	5	36	13	17	2	4
1965	125	93	50	32	1	10	32	7	18	2	5
1964	134	91	41	35	2	13	43	10	27	2	4
1963	143	96	33	47	5	11	47	8	31	4	4
1962	110	74	37	27	1	9	36	11	19	3	3
1961	138	88	32	37	3	16	50	12	27	4	7
1960	165	105	25	59	5	16	60	16	40	2	2
1959	171	119	34	66	5	14	52	11	33	0	8
1958	194	116	32	57	7	20	78	24	39	6	9
1957	175	125	37	62	2	24	50	13	29	5	3
1956	188	122	38	65	1	18	66	18	37	5	6
1955	204	135	26	89	4	16	69	16	39	5	9
1954	213	157	36	92	4	25	56	10	31	11	4
1953	233	164	26	107	7	24	69	13	43	5	8
1952	222	145	22	109	4	10	77	24	43	5	5
1951	244	172	34	111	5	22	72	7	52	6	7
1950	269	180	27	130	7	16	89	14	65	7	3
1949	300	203	29	136	8	30	97	15	62	11	9
1948	315	218	29	160	9	20	97	11	69	10	7
1947	295	211	19	167	7	18	84	8	60	6	10
1946	329	225	28	164	10	23	104	17	72	12	3
1945	341	235	32	180	7	16	106	12	76	9	9

9. Defunciones de residentes en la Comunidad de Madrid, por año de nacimiento según sexo y estado civil (Concl.)

	Ambos sexos	Hombres					Mujeres				
		Total	Soltero	Casado	Viudo	Separado Divorciado	Total	Soltera	Casada	Viuda	Separada Divorciada
1944	387	261	24	204	10	23	126	23	84	14	5
1943	417	295	34	226	10	25	122	16	71	22	13
1942	352	234	23	185	14	12	118	23	69	20	6
1941	380	258	21	211	7	19	122	17	76	25	4
1940	456	334	30	258	29	17	122	20	77	20	5
1939	343	244	24	191	15	14	99	14	58	23	4
1938	463	319	24	247	25	23	144	19	83	38	4
1937	531	370	27	293	31	19	161	18	89	47	7
1936	595	393	48	296	35	14	202	21	120	51	10
1935	646	433	24	349	42	18	213	25	120	60	8
1934	708	457	37	355	50	15	251	37	120	87	7
1933	785	528	36	429	50	13	257	31	131	92	3
1932	823	543	49	424	58	12	280	50	128	97	5
1931	918	592	41	459	78	14	326	35	153	129	9
1930	1.034	640	41	502	84	13	394	41	175	170	8
1929	1.036	636	50	492	78	16	400	50	145	198	7
1928	1.023	608	33	479	88	8	415	55	148	206	6
1927	1.145	662	52	487	115	8	483	60	161	256	6
1926	1.239	648	43	484	111	10	591	76	199	312	4
1925	1.260	698	49	504	135	10	562	79	175	302	6
1924	1.373	713	30	497	178	8	660	89	179	384	8
1923	1.419	667	27	459	178	3	752	103	156	488	5
1922	1.507	733	38	506	185	4	774	106	163	500	5
1921	1.439	655	41	430	182	2	784	95	160	521	8
1920	1.444	617	28	395	186	8	827	99	137	586	5
1919	1.268	537	34	334	166	3	731	91	108	529	3
1918	1.355	499	18	281	198	2	856	103	98	649	6
1917	1.303	438	24	221	190	3	865	116	85	663	1
1916	1.269	447	17	233	193	4	822	108	71	635	8
1915	1.232	413	19	210	182	2	819	111	75	633	0
1914	1.182	379	15	168	195	1	803	101	50	651	1
1913	1.081	330	12	138	179	1	751	93	27	631	0
1912	982	263	12	109	141	1	719	104	38	575	2
1911	832	230	9	81	140	0	602	86	23	493	0
1910	714	189	9	66	113	1	525	75	28	422	0
1909	526	138	6	44	88	0	388	51	13	324	0
1908	451	101	4	21	75	1	350	42	3	304	1
1907	328	72	6	11	55	0	256	35	6	215	0
1906	199	37	5	8	24	0	162	28	1	133	0
1905	173	33	3	6	24	0	140	16	0	124	0
1904	96	17	0	2	15	0	79	10	4	65	0
1903	61	13	0	1	12	0	48	4	1	43	0
1902 y antes	96	12	1	2	9	0	84	10	2	72	0

10. Defunciones de residentes en la Comunidad de Madrid, por causa de muerte (grandes grupos CIE 10^a) y sexo según grupos de edad

	Todas las edades	Menos de 1	1-9	10-19	20-29	30-39	40-49	50-59	60-69	70-79	80-89	90-99	100 y más
Todas las causas	40.838	248	66	137	302	766	1.597	2.691	4.399	9.629	13.675	6.996	332
Hombres	20.731	137	33	89	215	541	1.057	1.867	3.026	5.863	5.887	1.960	56
Mujeres	20.107	111	33	48	87	225	540	824	1.373	3.766	7.788	5.036	276
I. Enfermedades infecciosas y parasitarias	804	9	3	1	8	81	137	60	69	163	193	79	1
Hombres	454	6	1	1	3	67	109	46	45	85	68	23	0
Mujeres	350	3	2	0	5	14	28	14	24	78	125	56	1
II. Tumores	11.563	2	12	34	50	163	592	1.413	2.272	3.488	2.833	683	21
Hombres	6.927	1	5	21	29	72	318	884	1.532	2.287	1.496	278	4
Mujeres	4.636	1	7	13	21	91	274	529	740	1.201	1.337	405	17
III. Enfermedades de la sangre y órganos hematopoyéticos, e inmunidad	124	2	0	2	1	4	9	3	8	23	41	29	2
Hombres	50	1	0	0	0	3	5	3	3	13	13	9	0
Mujeres	74	1	0	2	1	1	4	0	5	10	28	20	2
IV. Enfermedades endocrinas nutricionales, metabólicas	889	1	1	3	2	4	20	25	73	220	352	183	5
Hombres	346	1	1	2	2	4	16	14	45	104	114	43	0
Mujeres	543	0	0	1	0	0	4	11	28	116	238	140	5
V. Trastornos mentales y del comportamiento	987	0	0	0	0	2	3	11	21	121	419	389	21
Hombres	291	0	0	0	0	1	2	9	12	61	132	71	3
Mujeres	696	0	0	0	0	1	1	2	9	60	287	318	18
VI. VII. VIII. Enfermedades del sistema nervioso y órganos de los sentidos	1.588	10	8	10	10	27	41	58	96	328	664	323	13
Hombres	599	7	3	4	8	19	27	33	61	156	223	56	2
Mujeres	989	3	5	6	2	8	14	25	35	172	441	267	11
IX. Enfermedades del sistema circulatorio	11.784	3	4	4	18	77	231	458	930	2.596	4.641	2.697	125
Hombres	5.101	3	3	2	7	48	159	361	641	1.435	1.779	637	26
Mujeres	6.683	0	1	2	11	29	72	97	289	1.161	2.862	2.060	99
X. Enfermedades del sistema respiratorio	6.227	6	5	10	12	45	74	152	336	1.387	2.595	1.523	82
Hombres	3.313	4	2	5	10	33	54	123	263	969	1.311	527	12
Mujeres	2.914	2	3	5	2	12	20	29	73	418	1.284	996	70
XI. Enfermedades del sistema digestivo	2.124	0	0	0	3	35	122	172	241	504	713	324	10
Hombres	1.089	0	0	0	2	26	91	135	172	296	274	91	2
Mujeres	1.035	0	0	0	1	9	31	37	69	208	439	233	8
XII. Enfermedades de la piel y tejido subcutáneo	97	0	0	0	1	1	2	3	6	16	35	32	1
Hombres	22	0	0	0	1	1	1	2	3	6	5	3	0
Mujeres	75	0	0	0	0	0	1	1	3	10	30	29	1
XIII. Enfermedades del sistema osteomuscular y tejido conjuntivo	273	0	0	1	0	3	7	8	16	35	113	87	3
Hombres	99	0	0	1	0	3	4	4	11	14	36	26	0
Mujeres	174	0	0	0	0	0	3	4	5	21	77	61	3
XIV. Enfermedades del sistema genitourinario	1.067	0	0	0	0	1	9	18	54	249	443	277	16
Hombres	505	0	0	0	0	0	6	9	38	148	189	110	5
Mujeres	562	0	0	0	0	1	3	9	16	101	254	167	11
XV. Embarazo, parto y puerperio	2	0	0	0	0	2	0	0	0	0	0	0	0
Mujeres	2	0	0	0	0	2	0	0	0	0	0	0	0
XVI. Ciertas afecciones originadas en el período perinatal	118	117	0	0	0	1	0	0	0	0	0	0	0
Hombres	60	59	0	0	0	1	0	0	0	0	0	0	0
Mujeres	58	58	0	0	0	0	0	0	0	0	0	0	0
XVII. Malformaciones congénitas, deformidades y anomalías cromosómicas	142	79	14	4	6	7	9	10	6	4	3	0	0
Hombres	77	45	8	2	4	2	3	6	3	3	1	0	0
Mujeres	65	34	6	2	2	5	6	4	3	1	2	0	0
XVIII. Síntomas, signos y estados morbosos mal definidos	1.580	15	5	11	39	92	156	168	147	302	373	242	30
Hombres	832	8	2	9	28	75	110	130	111	170	138	49	2
Mujeres	748	7	3	2	11	17	46	38	36	132	235	193	28
XX. Causas externas de traumatismos y envenenamientos	1.469	4	14	57	152	221	185	132	124	193	257	128	2
Hombres	966	2	8	42	121	186	152	108	86	116	108	37	0
Mujeres	503	2	6	15	31	35	33	24	38	77	149	91	2

10. Defunciones de residentes en la Comunidad de Madrid, por causa de muerte (grandes grupos CIE 10^a) según grupos de edad. Porcentajes verticales

	Todas las edades	Menos de 1	1-9	10-19	20-29	30-39	40-49	50-59	60-69	70-79	80-89	90-99	100 y más
Todas las causas	100	100	100	100	100	100	100	100	100	100	100	100	100
I. Enfermedades infecciosas y parasitarias	1,97	3,63	4,55	0,73	2,65	10,57	8,58	2,23	1,57	1,69	1,41	1,13	0,30
II. Tumores	28,31	0,81	18,18	24,82	16,56	21,28	37,07	52,51	51,65	36,22	20,72	9,76	6,33
III. Enfermedades de la sangre y órganos hematopoyéticos, e inmunidad	0,30	0,81	0,00	1,46	0,33	0,52	0,56	0,11	0,18	0,24	0,30	0,41	0,60
IV. Enfermedades endocrinas nutricionales, metabólicas	2,18	0,40	1,52	2,19	0,66	0,52	1,25	0,93	1,66	2,28	2,57	2,62	1,51
V. Trastornos mentales y del comportamiento	2,42	0,00	0,00	0,00	0,00	0,26	0,19	0,41	0,48	1,26	3,06	5,56	6,33
VI. VII. VIII. Enfermedades del sistema nervioso y órganos de los sentidos	3,89	4,03	12,12	7,30	3,31	3,52	2,57	2,16	2,18	3,41	4,86	4,62	3,92
IX. Enfermedades del sistema circulatorio	28,86	1,21	6,06	2,92	5,96	10,05	14,46	17,02	21,14	26,96	33,94	38,55	37,65
X. Enfermedades del sistema respiratorio	15,25	2,42	7,58	7,30	3,97	5,87	4,63	5,65	7,64	14,40	18,98	21,77	24,70
XI. Enfermedades del sistema digestivo	5,20	0,00	0,00	0,00	0,99	4,57	7,64	6,39	5,48	5,23	5,21	4,63	3,01
XII. Enfermedades de la piel y tejido subcutáneo	0,24	0,00	0,00	0,00	0,33	0,13	0,13	0,11	0,14	0,17	0,26	0,46	0,30
XIII. Enfermedades del sistema osteomuscular y tejido conjuntivo	0,67	0,00	0,00	0,73	0,00	0,39	0,44	0,30	0,36	0,36	0,83	1,24	0,90
XIV. Enfermedades del sistema genitourinario	2,61	0,00	0,00	0,00	0,00	0,13	0,56	0,67	1,23	2,59	3,24	3,96	4,82
XV. Embarazo, parto y puerperio	0,00	0,00	0,00	0,00	0,00	0,26	0,00	0,00	0,00	0,00	0,00	0,00	0,00
XVI. Ciertas afecciones originadas en el periodo perinatal	0,29	47,18	0,00	0,00	0,00	0,13	0,00	0,00	0,00	0,00	0,00	0,00	0,00
XVII. Malformaciones congénitas, deformidades y anomalías cromosómicas	0,35	31,85	21,21	2,92	1,99	0,91	0,56	0,37	0,14	0,04	0,02	0,00	0,00
XVIII. Síntomas, signos y estados morbosos mal definidos	3,87	6,05	7,58	8,03	12,91	12,01	9,77	6,24	3,34	3,14	2,73	3,46	9,04
XX. Causas externas de traumatismos y envenenamientos	3,60	1,61	21,21	41,61	50,33	28,85	11,58	4,91	2,82	2,00	1,88	1,83	0,60

10. Defunciones de residentes en la Comunidad de Madrid, por causa de muerte (grandes grupos CIE 10^a) según grupos de edad. Porcentajes horizontales

	Todas las edades	Menos de 1	1-9	10-19	20-29	30-39	40-49	50-59	60-69	70-79	80-89	90-99	100 y más
Todas las causas													
I. Enfermedades infecciosas y parasitarias	100	1,12	0,37	0,12	1,00	10,07	17,04	7,46	8,58	20,27	24,00	9,83	0,12
II. Tumores	100	0,02	0,10	0,29	0,43	1,41	5,12	12,22	19,65	30,17	24,50	5,91	0,18
III. Enfermedades de la sangre y órganos hematopoyéticos, e inmunidad	100	1,61	0,00	1,61	0,81	3,23	7,26	2,42	6,45	18,55	33,06	23,39	1,61
IV. Enfermedades endocrinas nutricionales, metabólicas	100	0,11	0,11	0,34	0,22	0,45	2,25	2,81	8,21	24,75	39,60	20,58	0,56
V. Trastornos mentales y del comportamiento	100	0,00	0,00	0,00	0,00	0,20	0,30	1,11	2,13	12,26	42,45	39,41	2,13
VI. VII. VIII. Enfermedades del sistema nervioso y órganos de los sentidos	100	0,63	0,50	0,63	0,63	1,70	2,58	3,65	6,05	20,65	41,81	20,34	0,82
IX. Enfermedades del sistema circulatorio	100	0,03	0,03	0,03	0,15	0,65	1,96	3,89	7,89	22,03	39,38	22,89	1,06
X. Enfermedades del sistema respiratorio	100	0,10	0,08	0,16	0,19	0,72	1,19	2,44	5,40	22,27	41,67	24,46	1,32
XI. Enfermedades del sistema digestivo	100	0,00	0,00	0,00	0,14	1,65	5,74	8,10	11,35	23,73	33,57	15,25	0,47
XII. Enfermedades de la piel y tejido subcutáneo	100	0,00	0,00	0,00	1,03	1,03	2,06	3,09	6,19	16,49	36,08	32,99	1,03
XIII. Enfermedades del sistema osteomuscular y tejido conjuntivo	100	0,00	0,00	0,37	0,00	1,10	2,56	2,93	5,86	12,82	41,39	31,87	1,10
XIV. Enfermedades del sistema genitourinario	100	0,00	0,00	0,00	0,00	0,09	0,84	1,69	5,06	23,34	41,52	25,96	1,50
XV. Embarazo, parto y puerperio	100	0,00	0,00	0,00	0,00	100,00	0,00	0,00	0,00	0,00	0,00	0,00	0,00
XVI. Ciertas afecciones originadas en el período perinatal	100	99,15	0,00	0,00	0,00	0,85	0,00	0,00	0,00	0,00	0,00	0,00	0,00
XVII. Malformaciones congénitas, deformidades y anomalías cromosómicas	100	55,63	9,86	2,82	4,23	4,93	6,34	7,04	4,23	2,82	2,11	0,00	0,00
XVIII. Síntomas, signos y estados morbosos mal definidos	100	0,95	0,32	0,70	2,47	5,82	9,87	10,63	9,30	19,11	23,61	15,32	1,90
XX. Causas externas de traumatismos y envenenamientos	100	0,27	0,95	3,88	10,35	15,04	12,59	8,99	8,44	13,14	17,49	8,71	0,14

11. Defunciones de residentes en la Comunidad de Madrid por sexo según causas de muerte (lista reducida CIE 10ª) ordenadas descendientemente de acuerdo a la frecuencia (12 causas de mayor frecuencia) de cada causa

	Total	Porcentaje	
		Simple	Acumulativo
Ambos sexos	40.838	100,00	100,00
Enfermedades cerebrovasculares	2.704	6,60	6,60
Otras enfermedades del sistema respiratorio	2.554	6,30	12,90
Infarto agudo de miocardio	2.393	5,90	18,70
Tumor maligno de la tráquea, de los bronquios y del pulmón	2.264	5,50	24,30
Insuficiencia cardíaca	2.235	5,50	29,80
Neumonía	1.647	4,00	33,80
Otras enfermedades del corazón	1.623	4,00	37,80
Enfermedades crónicas de las vías respiratorias inferiores (excp. asma)	1.404	3,40	41,20
Otras enfermedades isquémicas del corazón	1.391	3,40	44,60
Otras enfermedades del sistema digestivo	1.216	3,00	47,60
Tumor maligno del colon	1.128	2,80	50,30
Paro cardíaco, muerte sin asistencia y causa desconocida mortalidad	1.029	2,50	52,90
Hombres	20.731	100,00	100,00
Tumor maligno de la tráquea, de los bronquios y del pulmón	1.903	9,20	9,20
Infarto agudo de miocardio	1.308	6,30	15,50
Otras enfermedades del sistema respiratorio	1.142	5,50	21,00
Enfermedades cerebrovasculares	1.088	5,20	26,20
Enfermedades crónicas de las vías respiratorias inferiores (excp. asma)	1.066	5,10	31,40
Neumonía	848	4,10	35,50
Otras enfermedades isquémicas del corazón	754	3,60	39,10
Insuficiencia cardíaca	701	3,40	42,50
Otras enfermedades del corazón	654	3,20	45,60
Paro cardíaco, muerte sin asistencia y causa desconocida mortalidad	614	3,00	48,60
Tumor maligno del colon	589	2,80	51,50
Otras enfermedades del sistema digestivo	572	2,80	54,20
Mujeres	20.107	100,00	100,00
Enfermedades cerebrovasculares	1.616	8,00	8,00
Insuficiencia cardíaca	1.534	7,60	15,70
Otras enfermedades del sistema respiratorio	1.412	7,00	22,70
Infarto agudo de miocardio	1.085	5,40	28,10
Otras enfermedades del corazón	969	4,80	32,90
Neumonía	799	4,00	36,90
Trastornos mentales orgánicos senil y presenil	688	3,40	40,30
Tumor maligno de la mama	680	3,40	43,70
Otras enfermedades del sistema digestivo	644	3,20	46,90
Otras enfermedades isquémicas del corazón	637	3,20	50,00
Tumor maligno del colon	539	2,70	52,70
Enfermedad de Alzheimer	521	2,60	55,30

12. Defunciones de residentes en la Comunidad de Madrid menores de un año por sexo y edad del fallecido

	1994	1995	1996	1997	1998	1999	2000	2001	2002	2003	2004	2005
Ambos sexos												
Total	296	234	199	233	204	190	230	227	230	268	276	248
De menos de 24 horas	65	66	47	61	42	49	49	45	40	48	64	76
De 1 a 6 días	48	41	42	53	38	28	48	55	35	49	50	47
De 7 a 27 días	66	50	38	51	30	44	47	49	66	66	60	37
De 28 días a 11 meses	117	77	72	68	94	69	86	78	89	105	102	88
Hombres												
Total	177	128	115	124	129	96	121	140	134	143	154	137
De menos de 24 horas	43	40	30	33	24	21	26	33	20	22	31	41
De 1 a 6 días	29	22	23	29	26	11	19	32	19	25	35	24
De 7 a 27 días	38	28	22	24	17	27	23	29	35	42	35	23
De 28 días a 11 meses	67	38	40	38	62	37	53	46	60	54	53	49
Mujeres												
Total	119	106	84	109	75	94	109	87	96	125	122	111
De menos de 24 horas	22	26	17	28	18	28	23	12	20	26	33	35
De 1 a 6 días	19	19	19	24	12	17	29	23	16	24	15	23
De 7 a 27 días	28	22	16	27	13	17	24	20	31	24	25	14
De 28 días a 11 meses	50	39	32	30	32	32	33	32	29	51	49	39

13. Tasas de mortalidad infantil por 1.000 nacidos vivos de madres residentes en la Comunidad de Madrid por sexo y edad del fallecido

	1994	1995	1996	1997	1998	1999	2000	2001	2002	2003	2004	2005
Ambos sexos												
Total	6,21	4,98	4,19	4,78	4,20	3,66	4,06	3,80	3,64	4,00	4,00	3,58
De menos de 24 horas	1,36	1,40	0,99	1,25	0,86	0,94	0,87	0,75	0,63	0,72	0,93	1,10
De 1 a 6 días	1,01	0,87	0,88	1,09	0,78	0,54	0,85	0,92	0,55	0,73	0,72	0,68
De 7 a 27 días	1,38	1,06	0,80	1,05	0,62	0,85	0,83	0,82	1,05	0,98	0,87	0,53
De 28 días a 11 meses	2,45	1,64	1,52	1,40	1,93	1,33	1,52	1,31	1,41	1,57	1,48	1,27
Hombres												
Total	7,14	5,26	4,74	4,94	5,13	3,57	4,13	4,56	4,11	4,14	4,29	3,87
De menos de 24 horas	1,74	1,64	1,24	1,31	0,96	0,78	0,89	1,07	0,61	0,64	0,86	1,16
De 1 a 6 días	1,17	0,90	0,95	1,15	1,03	0,41	0,65	1,04	0,58	0,72	0,97	0,68
De 7 a 27 días	1,53	1,15	0,91	0,96	0,68	1,00	0,78	0,94	1,07	1,22	0,97	0,65
De 28 días a 11 meses	2,70	1,56	1,65	1,51	2,47	1,37	1,81	1,50	1,84	1,56	1,48	1,38
Mujeres												
Total	5,20	4,67	3,62	4,62	3,19	3,75	3,99	3,00	3,14	3,85	3,68	3,27
De menos de 24 horas	0,96	1,15	0,73	1,19	0,77	1,12	0,84	0,41	0,65	0,80	1,00	1,03
De 1 a 6 días	0,83	0,84	0,82	1,02	0,51	0,68	1,06	0,79	0,52	0,74	0,45	0,68
De 7 a 27 días	1,22	0,97	0,69	1,14	0,55	0,68	0,88	0,69	1,01	0,74	0,75	0,41
De 28 días a 11 meses	2,18	1,72	1,38	1,27	1,36	1,28	1,21	1,10	0,95	1,57	1,48	1,15

14. Defunciones perinatales de residentes en la Comunidad de Madrid por causa de muerte (lista de mortalidad perinatal cie.10^a) y sexo según edad

	Todas las defunciones perinatales	Muertes fetales tardías			Nacidos vivos Viven menos de 24 horas	De 1 día	De 2 días	De 3 días	De 4 días	De 5 días	De 6 días
		Menos de 28 semanas de gestación	De 28 semanas de gestación	No constan las semanas de gestación							
Todas las causas	341	46	159	13	76	6	8	7	16	5	5
Hombre	179	29	81	4	41	4	3	3	9	2	3
Mujer	162	17	78	9	35	2	5	4	7	3	2
Feto y recién nacido afectados por condiciones de la madre de la madre no relacionados con el embarazo presente	3	0	2	0	1	0	0	0	0	0	0
Hombre	1	0	0	0	1	0	0	0	0	0	0
Mujer	2	0	2	0	0	0	0	0	0	0	0
Feto y recién nacido afectados por complicaciones maternas del embarazo	1	1	0	0	0	0	0	0	0	0	0
Hombre	1	1	0	0	0	0	0	0	0	0	0
Mujer	0	0	0	0	0	0	0	0	0	0	0
Feto y recién nacido afectados por ruptura prematura de las membranas	1	1	0	0	0	0	0	0	0	0	0
Hombre	1	1	0	0	0	0	0	0	0	0	0
Mujer	0	0	0	0	0	0	0	0	0	0	0
Feto y recién nacido afectados por complicaciones de la placenta, cordón umbilical y membranas	32	6	24	0	2	0	0	0	0	0	0
Hombre	15	4	9	0	2	0	0	0	0	0	0
Mujer	17	2	15	0	0	0	0	0	0	0	0
Feto y recién nacido afectados por otras formas de desprendimiento y hemorragia placentaria	9	1	8	0	0	0	0	0	0	0	0
Hombre	5	1	4	0	0	0	0	0	0	0	0
Mujer	4	0	4	0	0	0	0	0	0	0	0
Feto y recién nacido afectados por prolapso, compresión y otras complicaciones del cordón umbilical	18	3	15	0	0	0	0	0	0	0	0
Hombre	8	3	5	0	0	0	0	0	0	0	0
Mujer	10	0	10	0	0	0	0	0	0	0	0
Feto y recién nacido afectados por complicaciones y anomalías del corión, amnios y otros	5	2	1	0	2	0	0	0	0	0	0
Hombre	2	0	0	0	2	0	0	0	0	0	0
Mujer	3	2	1	0	0	0	0	0	0	0	0
Feto y recién nacido afectados por otras complicaciones del trabajo de parto y del parto	1	1	0	0	0	0	0	0	0	0	0
Hombre	1	1	0	0	0	0	0	0	0	0	0
Mujer	0	0	0	0	0	0	0	0	0	0	0
Feto y recién nacido afectados por trabajo del parto y otras no especificadas	1	1	0	0	0	0	0	0	0	0	0
Hombre	1	1	0	0	0	0	0	0	0	0	0
Mujer	0	0	0	0	0	0	0	0	0	0	0
Trastornos relacionados con la duración de la gestación y el crecimiento fetal	18	3	0	0	15	0	0	0	0	0	0
Hombre	11	1	0	0	10	0	0	0	0	0	0
Mujer	7	2	0	0	5	0	0	0	0	0	0
Inmadurez extrema y peso extremadamente bajo al nacer	17	3	0	0	14	0	0	0	0	0	0
Hombre	11	1	0	0	10	0	0	0	0	0	0
Mujer	6	2	0	0	4	0	0	0	0	0	0
Otros recién nacidos a pretérmino y peso bajo al nacer	1	0	0	0	1	0	0	0	0	0	0
Hombre	0	0	0	0	0	0	0	0	0	0	0
Mujer	1	0	0	0	1	0	0	0	0	0	0
Traumatismo del nacimiento	7	0	0	0	0	0	3	1	1	2	0
Hombre	3	0	0	0	0	0	1	0	1	1	0
Mujer	4	0	0	0	0	0	2	1	0	1	0
Otros traumatismos del nacimiento en otras partes y en las no especificadas	7	0	0	0	0	0	3	1	1	2	0
Hombre	3	0	0	0	0	0	1	0	1	1	0
Mujer	4	0	0	0	0	0	2	1	0	1	0
Trastornos respiratorios y cardiovasculares específicos del periodo perinatal	53	2	27	0	9	0	3	4	7	0	1
Hombre	31	2	16	0	6	0	1	1	4	0	1
Mujer	22	0	11	0	3	0	2	3	3	0	0
Hipoxia intrauterina	16	2	10	0	4	0	0	0	0	0	0
Hombre	9	2	5	0	2	0	0	0	0	0	0
Mujer	7	0	5	0	2	0	0	0	0	0	0
Asfisia del nacimiento	1	0	0	0	0	0	1	0	0	0	0
Hombre	0	0	0	0	0	0	0	0	0	0	0
Mujer	1	0	0	0	0	0	1	0	0	0	0
Dificultad respiratoria del recién nacido	5	0	0	0	0	0	1	1	2	0	1
Hombre	3	0	0	0	0	0	0	1	1	0	1
Mujer	2	0	0	0	0	0	1	0	1	0	0

14. Defunciones perinatales de residentes en la Comunidad de Madrid por causa de muerte (lista de mortalidad perinatal cie.10ª) y sexo según edad (Cont.)

	Todas las defunciones perinatales	Muertes fetales tardías			Nacidos vivos						
		Menos de 28 semanas de gestación	De 28 semanas de gestación	No constan las semanas de gestación	Viven menos de 24 horas	De 1 día	De 2 días	De 3 días	De 4 días	De 5 días	De 6 días
Enfisma intersticial y afecciones relacionadas originadas en el periodo perinatal	1	0	0	0	0	0	0	0	1	0	0
Hombre	1	0	0	0	0	0	0	0	1	0	0
Mujer	0	0	0	0	0	0	0	0	0	0	0
Hemorragia pulmonar originada en el periodo perinatal	2	0	0	0	0	0	0	1	1	0	0
Hombre	0	0	0	0	0	0	0	0	0	0	0
Mujer	2	0	0	0	0	0	0	1	1	0	0
Otros problemas respiratorios del recién nacido, originados en periodo perinatal	8	0	0	0	4	0	1	0	3	0	0
Hombre	6	0	0	0	3	0	1	0	2	0	0
Mujer	2	0	0	0	1	0	0	0	1	0	0
Trastornos cardiovasculares originados en el periodo perinatal	20	0	17	0	1	0	0	2	0	0	0
Hombre	12	0	11	0	1	0	0	0	0	0	0
Mujer	8	0	6	0	0	0	0	2	0	0	0
Infecciones específicas del periodo perinatal	6	1	0	0	0	1	0	0	3	0	1
Hombre	4	1	0	0	0	1	0	0	2	0	0
Mujer	2	0	0	0	0	0	0	0	1	0	1
Sepsis bacteriana del recién nacido	4	0	0	0	0	1	0	0	2	0	1
Hombre	2	0	0	0	0	1	0	0	1	0	0
Mujer	2	0	0	0	0	0	0	0	1	0	1
Otras enfermedades infecciosas y parasitarias del periodo perinatal	2	1	0	0	0	0	0	0	1	0	0
Hombre	2	1	0	0	0	0	0	0	1	0	0
Mujer	0	0	0	0	0	0	0	0	0	0	0
Trastornos hemorrágicos y hematológicos del feto y del recién nacido	8	0	0	0	0	2	0	1	3	0	2
Hombre	5	0	0	0	0	1	0	1	1	0	2
Mujer	3	0	0	0	0	1	0	0	2	0	0
Hemorragia intracraneal no traumática del feto y recién nacido	6	0	0	0	0	1	0	1	2	0	2
Hombre	3	0	0	0	0	0	0	1	0	0	2
Mujer	3	0	0	0	0	1	0	0	2	0	0
Coagulación intravascular diseminada en el feto y en el recién nacido	1	0	0	0	0	0	0	0	1	0	0
Hombre	1	0	0	0	0	0	0	0	1	0	0
Mujer	0	0	0	0	0	0	0	0	0	0	0
Otros trastornos hematológicos perinatales	1	0	0	0	0	1	0	0	0	0	0
Hombre	1	0	0	0	0	1	0	0	0	0	0
Mujer	0	0	0	0	0	0	0	0	0	0	0
Trastornos del sistema digestivo del feto y del recién nacido	2	0	0	0	0	0	0	0	1	1	0
Hombre	1	0	0	0	0	0	0	0	0	1	0
Mujer	1	0	0	0	0	0	0	0	1	0	0
Enterocolitis necrotizante del feto y del recién nacido	2	0	0	0	0	0	0	0	1	1	0
Hombre	1	0	0	0	0	0	0	0	0	1	0
Mujer	1	0	0	0	0	0	0	0	1	0	0
Afecciones asociadas con la regulación tegumentaria y la temperatura del feto y del recién nacido	6	1	1	1	2	1	0	0	0	0	0
Hombre	4	1	1	1	1	0	0	0	0	0	0
Mujer	2	0	0	0	1	1	0	0	0	0	0
Hidropesía fetal no debida a enfermedad hemolítica	6	1	1	1	2	1	0	0	0	0	0
Hombre	4	1	1	1	1	0	0	0	0	0	0
Mujer	2	0	0	0	1	1	0	0	0	0	0
Otros trastornos originados en el periodo perinatal	161	28	98	12	21	1	0	0	0	1	0
Hombre	77	15	52	3	6	1	0	0	0	0	0
Mujer	84	13	46	9	15	0	0	0	0	1	0
Malformaciones congénitas del sistema nervioso	4	0	1	0	3	0	0	0	0	0	0
Hombre	3	0	0	0	3	0	0	0	0	0	0
Mujer	1	0	1	0	0	0	0	0	0	0	0
Anencefalia y malformaciones congénitas similares	4	0	1	0	3	0	0	0	0	0	0
Hombre	3	0	0	0	3	0	0	0	0	0	0
Mujer	1	0	1	0	0	0	0	0	0	0	0
Malformaciones congénitas del sistema circulatorio	10	0	3	0	4	0	1	0	0	1	1
Hombre	6	0	1	0	4	0	1	0	0	0	0
Mujer	4	0	2	0	0	0	0	0	0	1	1
Otras malformaciones congénitas del corazón	10	0	3	0	4	0	1	0	0	1	1
Hombre	6	0	1	0	4	0	1	0	0	0	0
Mujer	4	0	2	0	0	0	0	0	0	1	1
Malformaciones congénitas del sistema respiratorio	4	0	0	0	4	0	0	0	0	0	0
Hombre	3	0	0	0	3	0	0	0	0	0	0
Mujer	1	0	0	0	1	0	0	0	0	0	0

14. Defunciones perinatales de residentes en la Comunidad de Madrid por causa de muerte (lista de mortalidad perinatal cie.10ª) y sexo según edad (Concl.)

	Todas las defunciones perinatales	Muertes fetales tardías			Nacidos vivos						
		Menos de 28 semanas de gestación	De 28 semanas de gestación	No constan las semanas de gestación	Viven menos de 24 horas	De 1 día	De 2 días	De 3 días	De 4 días	De 5 días	De 6 días
Malformaciones congénitas de nariz, laringe, traquea y bronquios	1	0	0	0	1	0	0	0	0	0	0
Hombre	1	0	0	0	1	0	0	0	0	0	0
Mujer	0	0	0	0	0	0	0	0	0	0	0
Malformaciones congénitas del pulmón	3	0	0	0	3	0	0	0	0	0	0
Hombre	2	0	0	0	2	0	0	0	0	0	0
Mujer	1	0	0	0	1	0	0	0	0	0	0
Malformaciones congénitas del sistema urinario	4	0	0	0	4	0	0	0	0	0	0
Hombre	1	0	0	0	1	0	0	0	0	0	0
Mujer	3	0	0	0	3	0	0	0	0	0	0
Enfermedad quística del riñón	4	0	0	0	4	0	0	0	0	0	0
Hombre	1	0	0	0	1	0	0	0	0	0	0
Mujer	3	0	0	0	3	0	0	0	0	0	0
Malformaciones y deformaciones congénitas del sistema osteomuscular	7	1	0	0	5	1	0	0	0	0	0
Hombre	4	1	0	0	2	1	0	0	0	0	0
Mujer	3	0	0	0	3	0	0	0	0	0	0
Otras malformaciones congénitas	3	1	0	0	1	0	1	0	0	0	0
Hombre	1	1	0	0	0	0	0	0	0	0	0
Mujer	2	0	0	0	1	0	1	0	0	0	0
Anomalías cromosómicas, no clasificadas en otra parte	5	0	1	0	4	0	0	0	0	0	0
Hombre	2	0	1	0	1	0	0	0	0	0	0
Mujer	3	0	0	0	3	0	0	0	0	0	0
Síndrome de edwards	3	0	1	0	2	0	0	0	0	0	0
Hombre	2	0	1	0	1	0	0	0	0	0	0
Mujer	1	0	0	0	1	0	0	0	0	0	0
Otras anomalías cromosómicas	2	0	0	0	2	0	0	0	0	0	0
Hombre	0	0	0	0	0	0	0	0	0	0	0
Mujer	2	0	0	0	2	0	0	0	0	0	0
Otras enfermedades del feto y del recién nacido	3	0	0	0	1	0	0	1	1	0	0
Hombre	3	0	0	0	1	0	0	1	1	0	0
Mujer	0	0	0	0	0	0	0	0	0	0	0
Muerte súbita del lactante	1	0	0	0	1	0	0	0	0	0	0
Hombre	1	0	0	0	1	0	0	0	0	0	0
Mujer	0	0	0	0	0	0	0	0	0	0	0
Otras afecciones, signos, síntomas y estados morbosos mal definidos	2	0	0	0	0	0	0	1	1	0	0
Hombre	2	0	0	0	0	0	0	1	1	0	0
Mujer	0	0	0	0	0	0	0	0	0	0	0

15. Defunciones de residentes en la Comunidad de Madrid menores de un año por causa de muerte (grandes grupos CIE 10^a) y sexo según edad

	Todos los menores de un año	Menos de 24 horas	De 1 a 6 días	De 7 a 27 días	De 28 días a 2 meses	De 3 a 5 meses	De 6 a 8 meses	De 9 a 11 meses	
Todas las causas	248	76	47	37	43	31	5	9	
Hombres	137	41	24	23	27	17	2	3	
Mujeres	111	35	23	14	16	14	3	6	
I. Enfermedades infecciosas y parasitarias	9	0	0	0	7	1	1	0	
Hombres	6	0	0	0	5	0	1	0	
Mujeres	3	0	0	0	2	1	0	0	
II. Tumores	2	0	0	0	0	1	0	1	
Hombres	1	0	0	0	0	1	0	0	
Mujeres	1	0	0	0	0	0	0	1	
III. Enfermedades de la sangre y de los órganos hematopoyéticos	2	0	0	0	0	2	0	0	
Hombres	1	0	0	0	0	1	0	0	
Mujeres	1	0	0	0	0	1	0	0	
VI-VIII. Enfermedades del sistema nervioso y órganos de los sentidos	1	0	0	0	1	0	0	0	
Hombres	1	0	0	0	1	0	0	0	
Mujeres	0	0	0	0	0	0	0	0	
IX. Enfermedades del sistema circulatorio	10	0	1	1	4	2	1	1	
Hombres	7	0	1	1	4	0	0	1	
Mujeres	3	0	0	0	0	2	1	0	
X. Enfermedades del sistema respiratorio	3	0	1	1	1	0	0	0	
Hombres	3	0	1	1	1	0	0	0	
Mujeres	0	0	0	0	0	0	0	0	
XI. Enfermedades del sistema digestivo	6	0	0	1	1	2	2	0	
Hombres	4	0	0	1	0	2	1	0	
Mujeres	2	0	0	0	1	0	1	0	
XVI. Ciertas afecciones originadas en el periodo perinatal	117	50	40	22	4	1	0	0	
Hombres	59	26	20	11	2	0	0	0	
Mujeres	58	24	20	11	2	1	0	0	
XVII. Malformaciones congénitas, deformaciones y anomalías cromosómicas	79	25	5	12	18	14	0	5	
Hombres	45	14	2	9	11	8	0	1	
Mujeres	34	11	3	3	7	6	0	4	
XVIII. Signos, síntomas y estados morbosos mal definidos	15	1	0	0	6	6	1	1	
Hombres	8	1	0	0	3	4	0	0	
Mujeres	7	0	0	0	3	2	1	1	
XX. Causas externas de traumatismos y envenenamientos	4	0	0	0	1	2	0	1	
Hombres	2	0	0	0	0	1	0	1	
Mujeres	2	0	0	0	1	1	0	0	

Defunciones de residentes en la Comunidad de Madrid por causa de muerte (1)

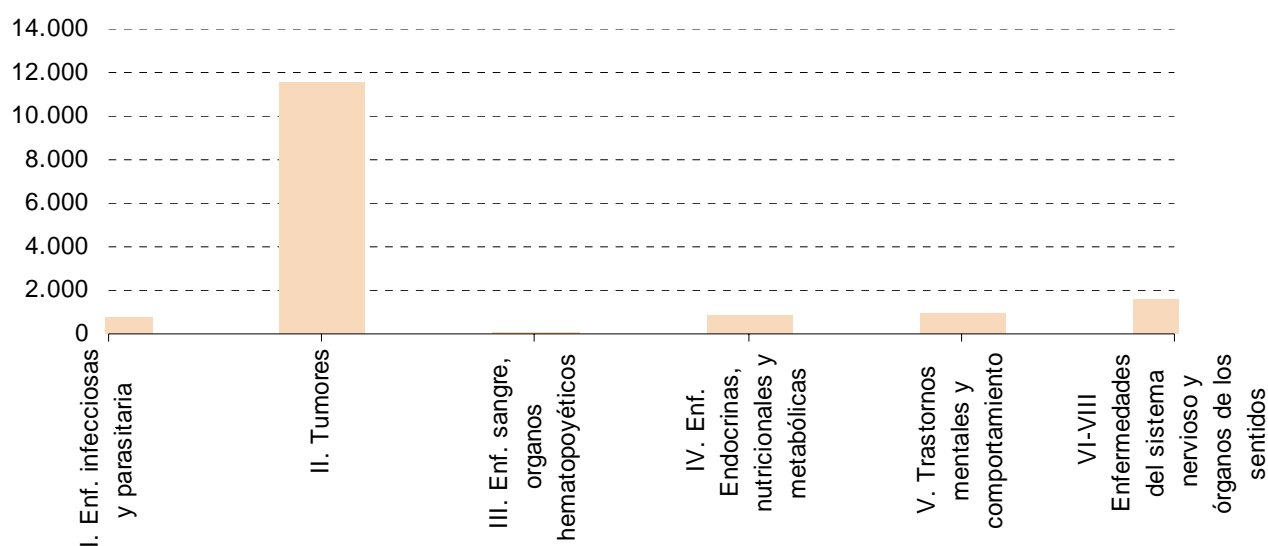

Defunciones de residentes en la Comunidad de Madrid por causa de muerte (2)

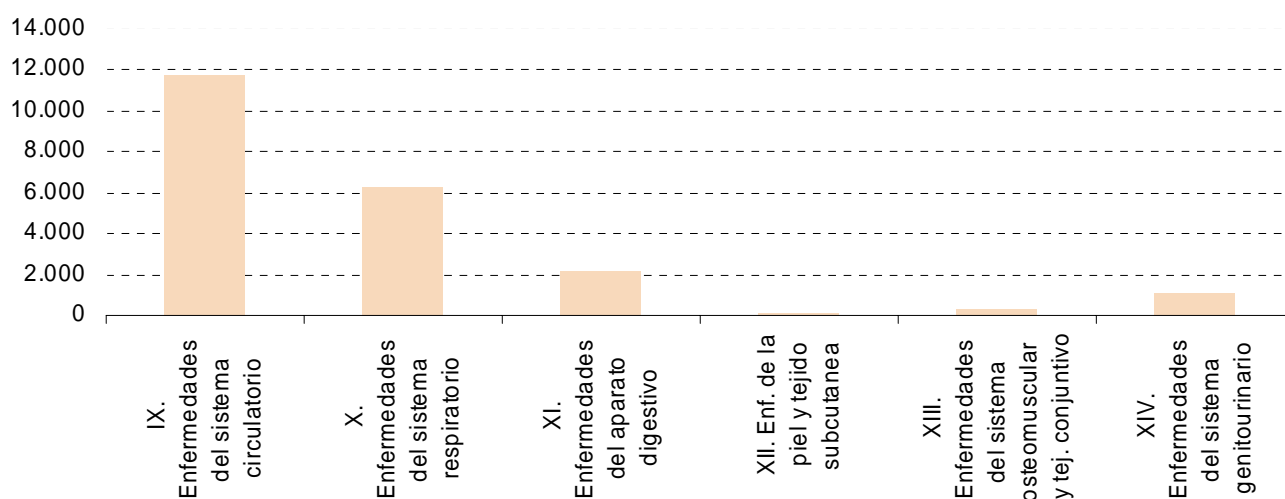

Defunciones de residentes en la Comunidad de Madrid por causa de muerte (3)

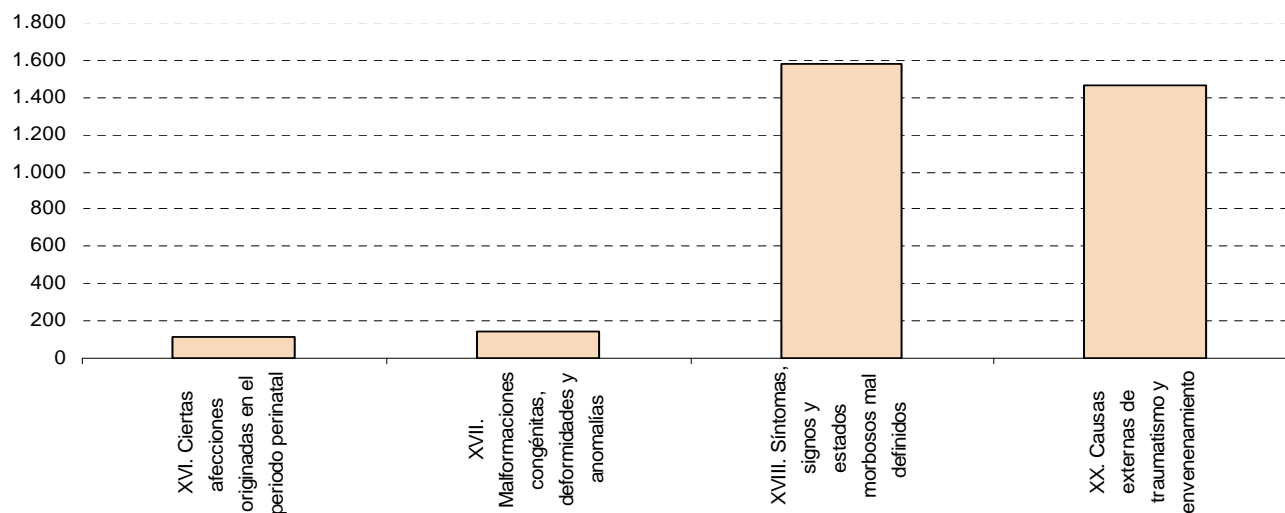

NOTAS METODOLÓGICAS

Circuito de la información

Los datos proceden de los boletines estadísticos de defunciones que se cumplimentan en el momento de inscribir el acontecimiento en el Registro Civil de cada municipio, quien los envía mensualmente a la Delegación Provincial del Instituto Nacional de Estadística, que a su vez los proporciona al Instituto de Estadística de la Comunidad de Madrid, donde se realiza directamente la ejecución de la estadística.

Definición de la causa de muerte y codificación de la totalidad de las menciones

Las estadísticas de mortalidad se realizan a partir de la selección de una sola causa, llamada causa básica, entre todas las enfermedades notificadas en el Boletín Estadístico de Defunción. El hecho de que solo se utilice una única enfermedad en los procesos estadísticos tiene su origen a principios de siglo, cuando el predominio de las enfermedades infecciosas hacía que una sola enfermedad fuera responsable del fallecimiento. El avance hacia un estado de bienestar supone un aumento de la esperanza de vida y de la edad media, lo que hace que las enfermedades infecciosas se vean desplazadas como causa de muerte por enfermedades crónicas de larga evolución que pueden coexistir con otras patologías. Es por esto que se necesita disponer de toda la información del certificado, así como proceder a su análisis. Así se podrá comprender mejor el comportamiento de las diferentes enfermedades que componen el panorama actual de la mortalidad. El Boletín Estadístico de Defunción incluye cuatro líneas a rellenar por el médico que certifica la defunción con las enfermedades que contribuyen o están asociadas a la muerte de la persona. Estas líneas son las siguientes:

1. Causa inmediata (enfermedad o condición que causó finalmente la muerte)
2. Causa intermedia (enfermedad o condición, si hay alguna, que haya contribuido a la causa inmediata)
3. Causa inicial o fundamental (enfermedad o lesión que inició los hechos que condujeron a la muerte). Esta es la causa básica de defunción.
4. Otros procesos (embarazo, parto, aborto, tuberculosis, diabetes, etc., que contribuyeron a la muerte pero no están relacionados con la causa fundamental que la produjo).

Las causas se codifican y graban respetando su localización dentro del Boletín Estadístico de Defunción, y en cada una de las 4 líneas se admite un máximo de 6

causas, lo que hace un máximo de 24 diagnósticos mencionados.

Ámbito conceptual o de unidades incluidas

Se han excluido los fallecidos antes de 24 horas, puesto que en estos casos la causa de la defunción no se recoge en el Boletín Estadístico de Defunción, sino en el Boletín Estadístico de Parto, en el que se reservan dos líneas para los siguientes conceptos: causa materna o del parto y causa del feto o del recién nacido. Esta diferencia en los instrumentos de recogida de datos se da porque el Código Civil no considera persona a efectos civiles y registrales a las defunciones anteriores a las 24 horas de vida.

Desde el punto de vista de las unidades consideradas hay que señalar que existen dos grupos de unidades:

1. Defunciones y causas básicas. Es la unidad de análisis considerada en las tablas 1, 5, 6, 8 y 9. La unidad investigada en cada tabla es cada una de las defunciones, que tiene una y solo una causa básica y hasta un máximo de 12 diagnósticos mencionados.
2. Diagnósticos o causas mencionadas. Es cada una de las menciones aparecidas en el Boletín, independientemente de que también hayan sido seleccionadas como causa básica.

Ámbito territorial

Es importante reseñar que los datos no son los de la totalidad de las defunciones de residentes en la Comunidad de Madrid, sino solo los de aquellos residentes que fallecieron en algún municipio de la Comunidad y cuya defunción ha sido, por tanto, inscrita en el Registro Civil dentro de la Comunidad.

Esto es debido a que los acontecimientos de residentes en la Comunidad de Madrid que han sido inscritos fuera de la misma se obtienen de ficheros proporcionados por el Instituto Nacional de Estadística, en los que únicamente consta la causa básica de defunción y no está incluida la codificación de todos los diagnósticos mencionados. Por tanto, al interpretar los resultados ha de tenerse en cuenta que, aunque estas defunciones que no se consideran son un porcentaje pequeño, tienen características particulares tanto por edad como por causa, puesto que se trata de fallecimientos asociados en gran parte a desplazamientos fuera de la Comunidad.

Dirección: A. Sánchez Pinilla. **Tabulación y coordinación equipo:** R. López Zazo **Jefe de equipo tratamiento información:** M.T. Ortiz

Equipo tratamiento información: M. Carretero, R. del Poyo, M. Hernández, M.J. Gómez, J.A. Moreno, E. Ramos, G. Rodríguez.

Edita: Instituto de Estadística de la Comunidad de Madrid

Consejería de Economía e Innovación Tecnológica

Príncipe de Vergara, 108 - 28002 - Madrid

www.madrid.org/iestadis

iestadis@madrid.org

1ª edición: Julio 2007



Comunidad de Madrid

CONSEJERÍA DE ECONOMÍA Y CONSUMO

Instituto de Estadística
de la Comunidad de Madrid