

## Estadística del Movimiento Natural de la Población de la Comunidad de Madrid 2007. Defunciones

### Defunciones de residentes en la Comunidad de Madrid por causa de muerte

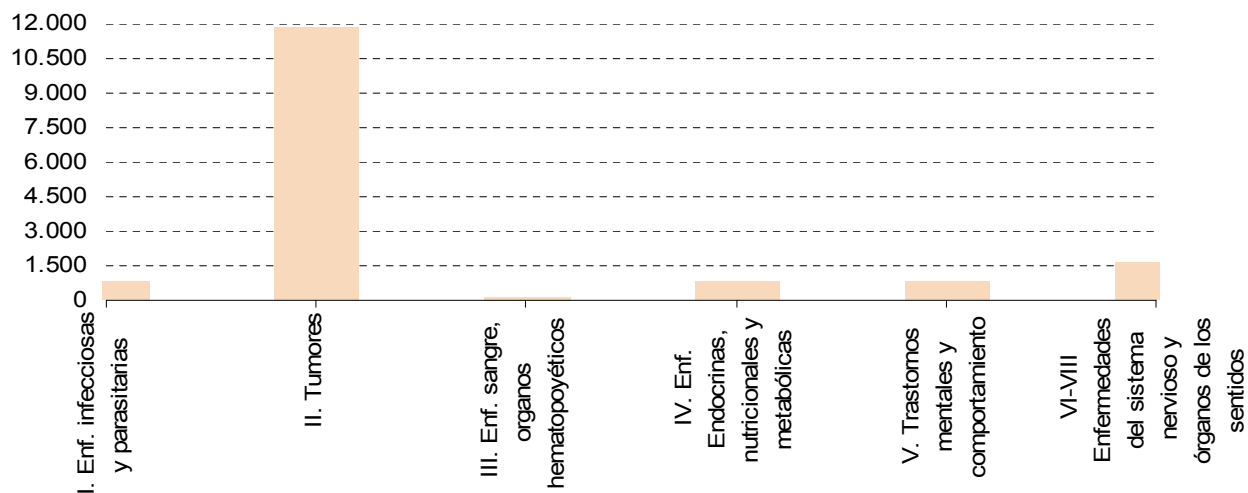

Fuente: Estadística del Movimiento Natural de la Población de la Comunidad de Madrid. Instituto de Estadística de la Comunidad de Madrid

### Defunciones de residentes en la Comunidad de Madrid por causa de muerte (Cont.)

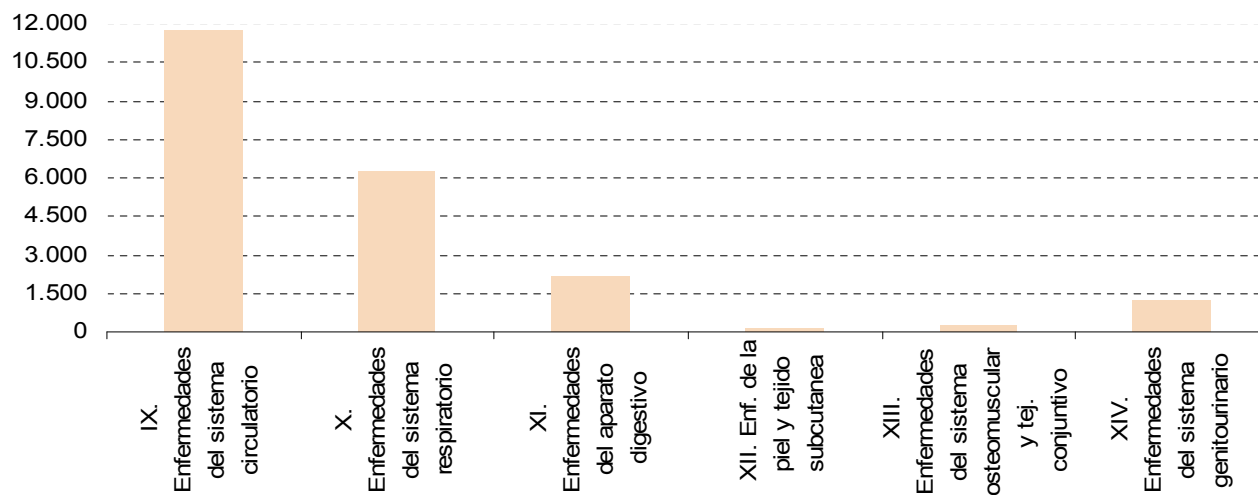

Fuente: Estadística del Movimiento Natural de la Población de la Comunidad de Madrid. Instituto de Estadística de la Comunidad de Madrid

**Defunciones de residentes en la Comunidad de Madrid por causa de muerte (Concl.)**

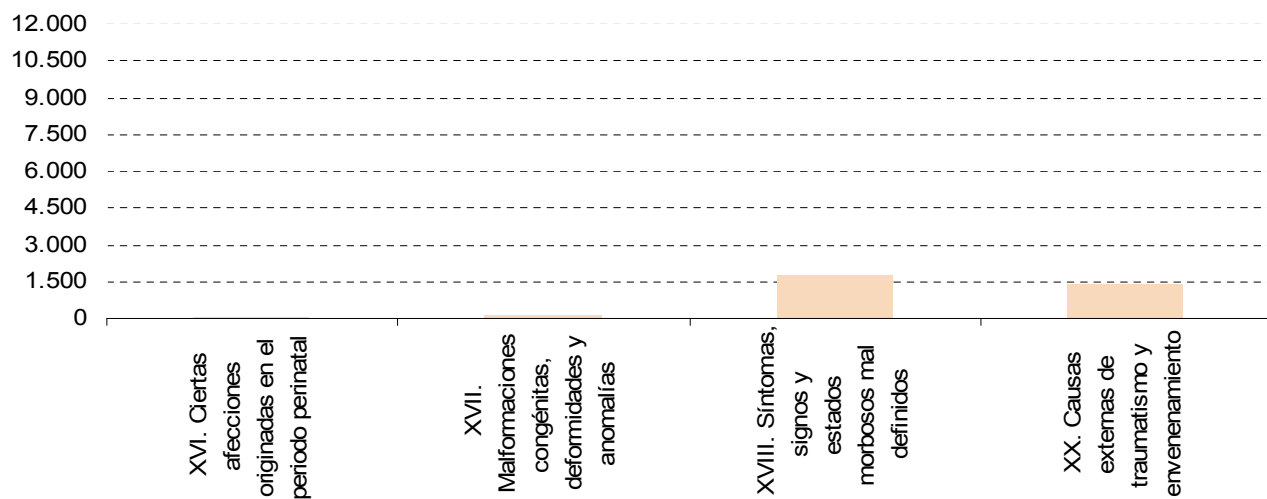

Fuente: Estadística del Movimiento Natural de la Población de la Comunidad de Madrid. Instituto de Estadística de la Comunidad de Madrid

**Defunciones de residentes en la Comunidad de Madrid según sexo y grupos de edad**

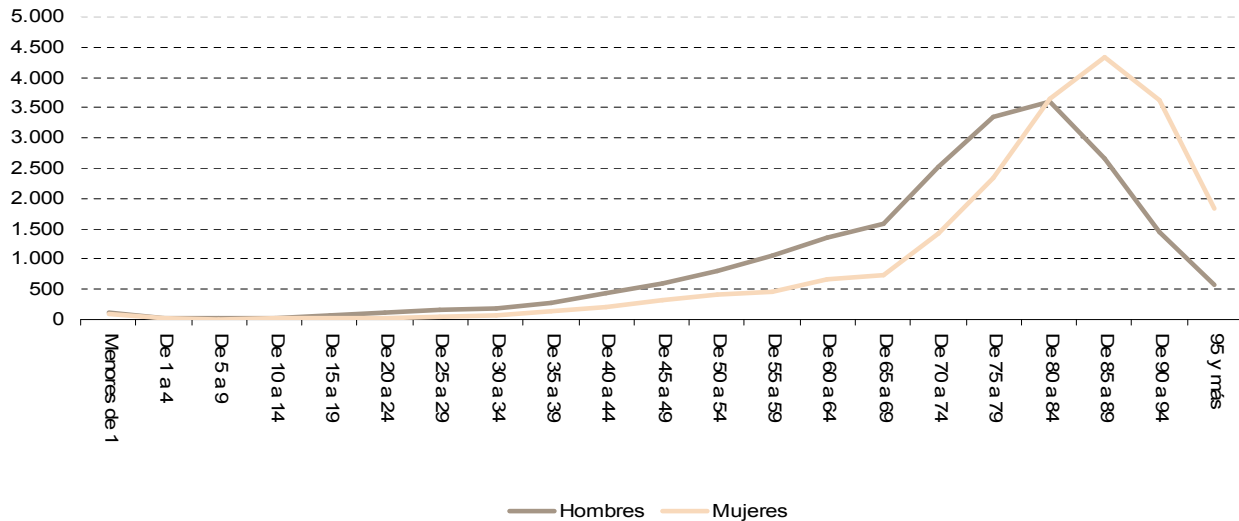

Fuente: Estadística del Movimiento Natural de la Población de la Comunidad de Madrid. Instituto de Estadística de la Comunidad de Madrid

### Edad media de defunción

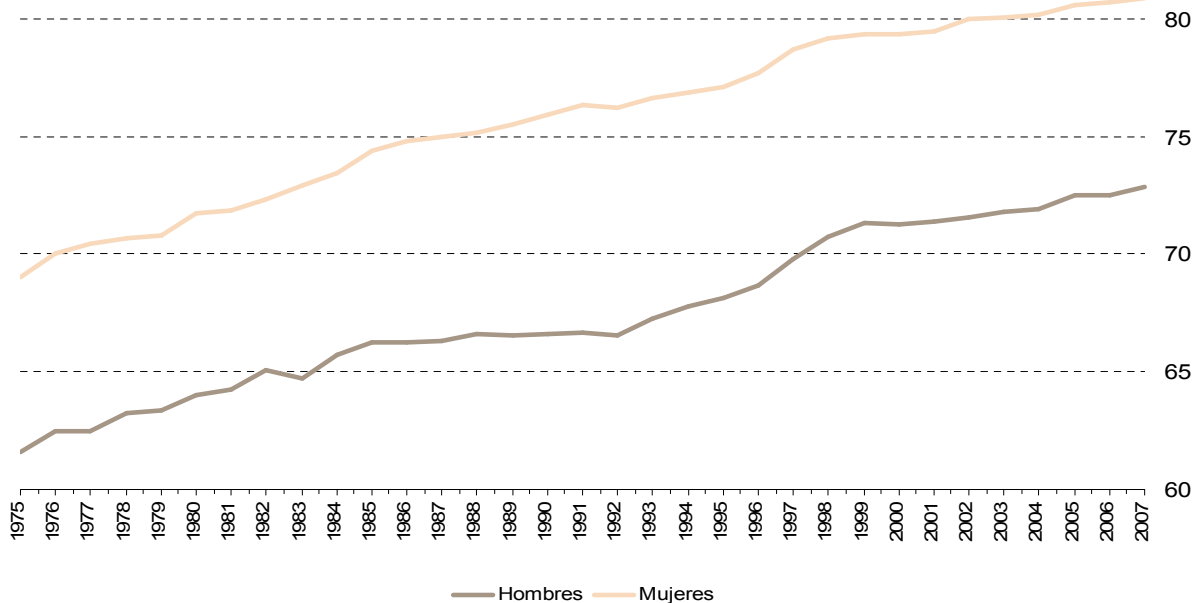

Fuente: Estadística del Movimiento Natural de la Población de la Comunidad de Madrid. Instituto de Estadística de la Comunidad de Madrid

### Esperanza de vida al nacimiento

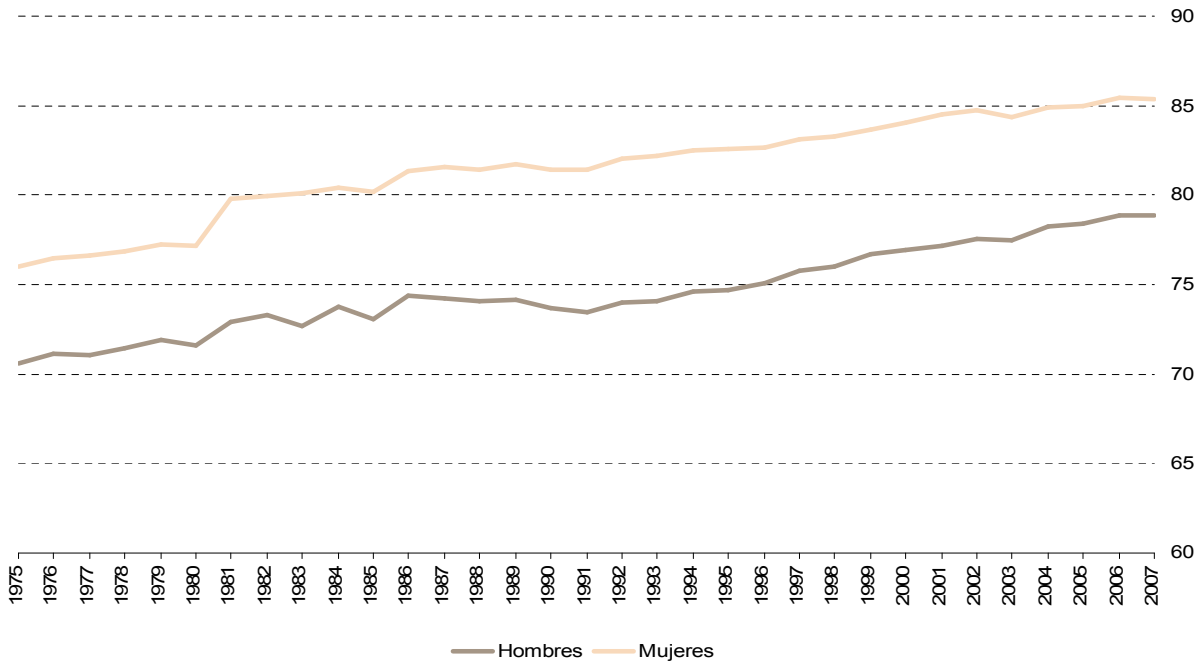

Fuente: Estadística del Movimiento Natural de la Población de la Comunidad de Madrid. Instituto de Estadística de la Comunidad de Madrid

## Tasas específicas de mortalidad para las cuatro principales causas de muerte Hombres

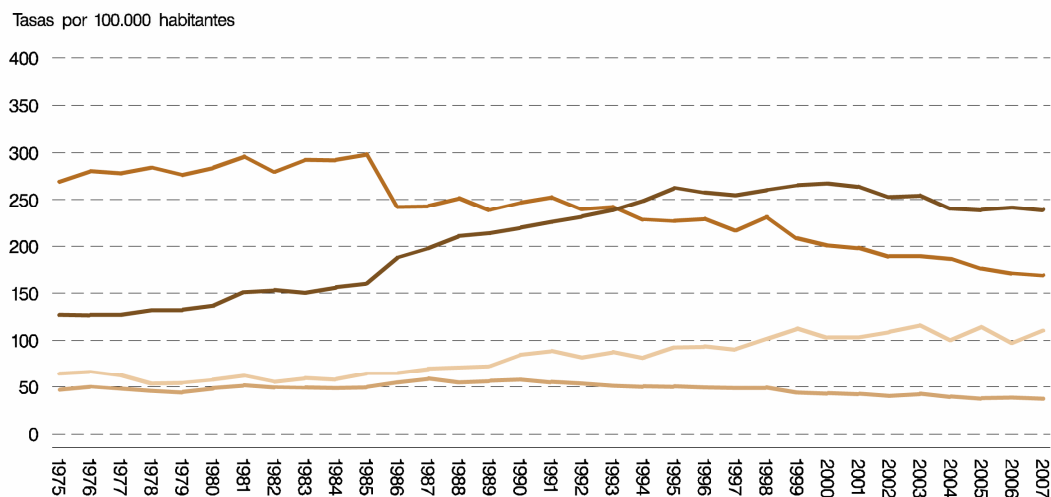

## Mujeres

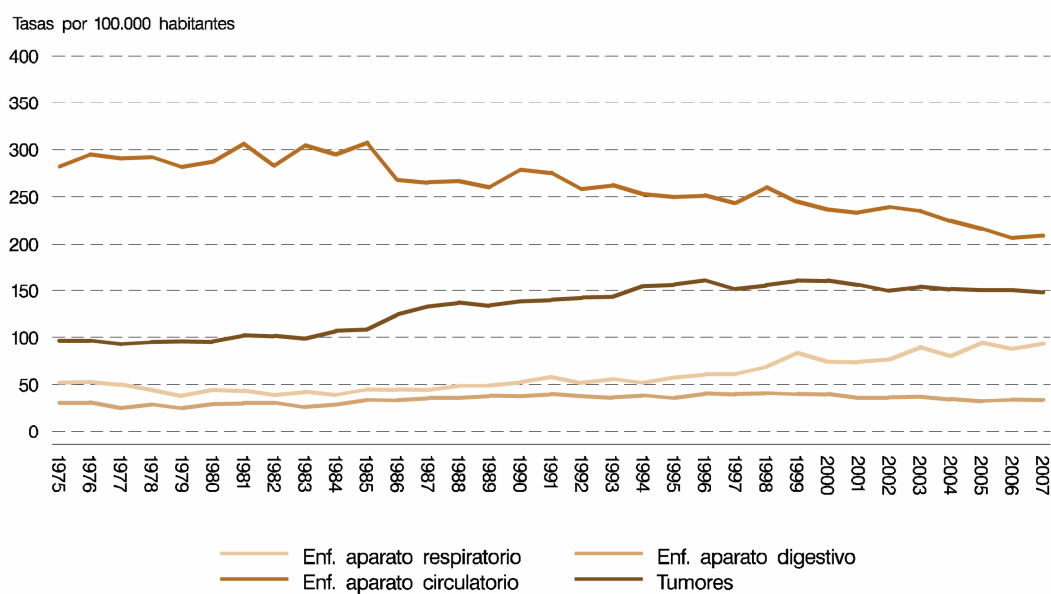

Fuente: Estadística del Movimiento Natural de la Población de la Comunidad de Madrid. Instituto de Estadística de la Comunidad de Madrid

## Tasa de mortalidad por áreas sanitarias. 2007

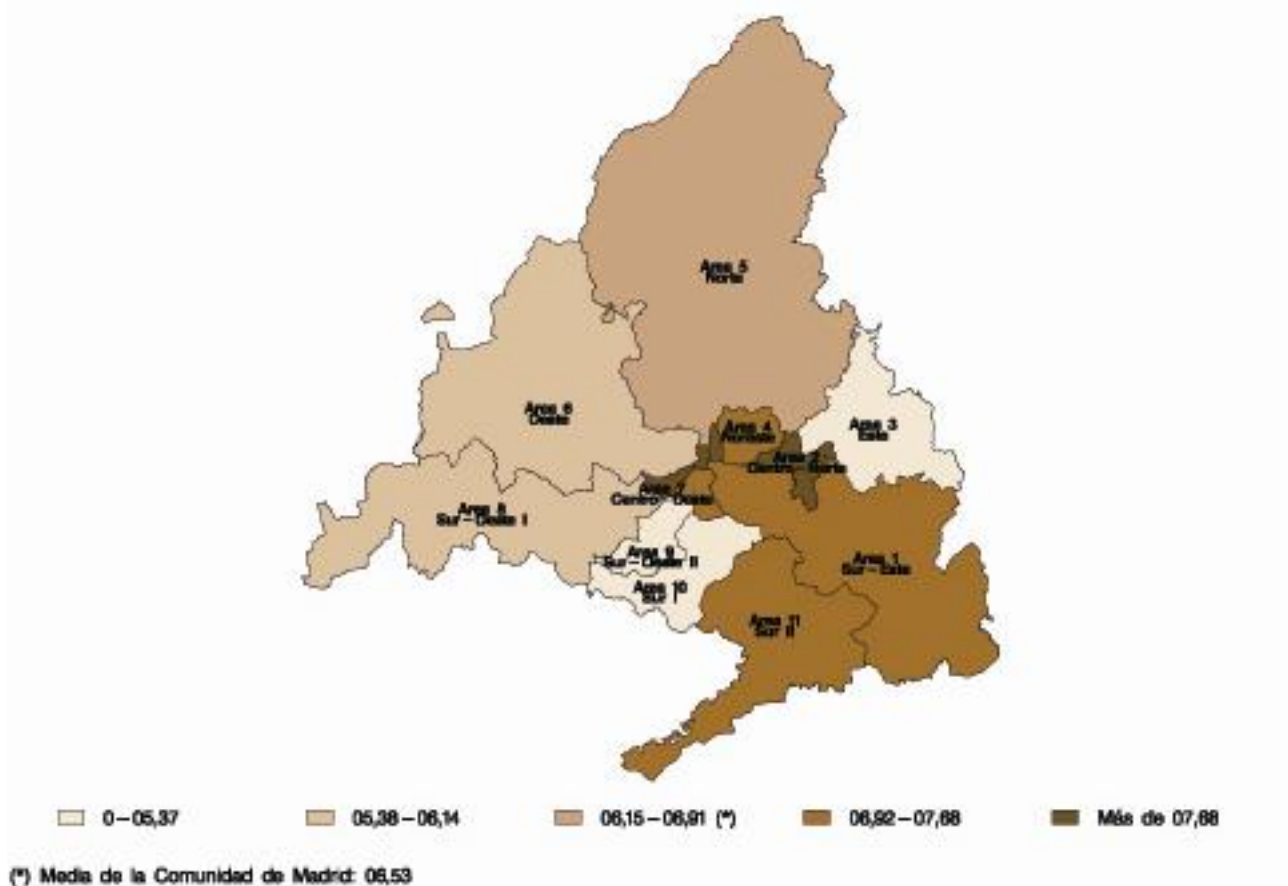

Fuente: Estadística del Movimiento Natural de la Población de la Comunidad de Madrid. Instituto de Estadística de la Comunidad de Madrid